



Statistische Berichte

# Sozialversicherungspflichtig beschäftigte Arbeitnehmer in Bayern am 30. Juni 2017

Teil I der Ergebnisse der Beschäftigungsstatistik  
der Bundesagentur für Arbeit



A VI 5 j 2017  
Hrsg. im Juni 2018  
Bestellnr. A6501C 201700

## Zeichenerklärung

- 0 mehr als nichts, aber weniger als die Hälfte der kleinsten in der Tabelle nachgewiesenen Einheit
- nichts vorhanden oder keine Veränderung
- / keine Angaben, da Zahlen nicht sicher genug
- Zahlenwert unbekannt, geheimzuhalten oder nicht rechenbar
- ... Angabe fällt später an
- X Tabellenfach gesperrt, da Aussage nicht sinnvoll
- ( ) Nachweis unter dem Vorbehalt, dass der Zahlenwert erhebliche Fehler aufweisen kann
- p vorläufiges Ergebnis
- r berichtiges Ergebnis
- s geschätztes Ergebnis
- D Durchschnitt
- ≙ entspricht

## Auf- und Abrunden

Im Allgemeinen ist ohne Rücksicht auf die Endsummen auf- bzw. abgerundet worden. Deshalb können sich bei der Summierung von Einzelangaben geringfügige Abweichungen zu den ausgewiesenen Endsummen ergeben. Bei der Aufgliederung der Gesamtheit in Prozent kann die Summe der Einzelwerte wegen Rundens vom Wert 100 % abweichen. Eine Abstimmung auf 100 % erfolgt im Allgemeinen nicht.

## Publikationsservice

Das Bayerische Landesamt für Statistik veröffentlicht jährlich über 400 Publikationen. Das aktuelle Veröffentlichungsverzeichnis ist im Internet als Datei verfügbar, kann aber auch als Druckversion kostenlos zugesandt werden.

### Kostenlos

ist der Download der meisten Veröffentlichungen, z.B. von Statistischen Berichten (PDF- oder Excel-Format).

### Kostenpflichtig

sind alle Printversionen (auch von Statistischen Berichten), Datenträger und ausgewählte Dateien (z.B. von Verzeichnissen, von Beiträgen, vom Jahrbuch).

### Newsletter Veröffentlichungen

Die Themenbereiche können individuell ausgewählt werden. Über Neuerscheinungen wird aktuell informiert.

### Webshop

Alle Veröffentlichungen sind im Internet verfügbar unter [www.statistik.bayern.de/veroeffentlichungen](http://www.statistik.bayern.de/veroeffentlichungen)

## Impressum

### Statistische Berichte

bieten in tabellarischer Form neuestes Zahlenmaterial der jeweiligen Erhebung. Dieses wird, soweit erforderlich, methodisch erläutert und kurz kommentiert.

### Herausgeber, Druck und Vertrieb

Bayerisches Landesamt für Statistik  
Nürnberger Straße 95  
90762 Fürth

### Papier

Gedruckt auf umweltfreundlichem Papier, chlorfrei gebleicht.

### Vertrieb

E-Mail [vertrieb@statistik.bayern.de](mailto:vertrieb@statistik.bayern.de)  
Telefon 089 2119-3205  
Telefax 089 2119-3457

### Auskunftsdienst

E-Mail [info@statistik.bayern.de](mailto:info@statistik.bayern.de)  
Telefon 089 2119-3218  
Telefax 089 2119-13580

© Bayerisches Landesamt für Statistik, Fürth 2018  
Vervielfältigung und Verbreitung, auch auszugsweise, mit Quellenangabe gestattet.

**Hinweis:** Diese Druckschrift wird im Rahmen der Öffentlichkeitsarbeit der Bayerischen Staatsregierung herausgegeben. Sie darf weder von Parteien noch von Wahlwerbern oder Wahlhelfern im Zeitraum von fünf Monaten vor einer Wahl zum Zwecke der Wahlwerbung verwendet werden. Dies gilt für Landtags-, Bundestags-, Kommunal- und Europawahlen. Missbräuchlich ist während dieser Zeit insbesondere die Verteilung auf Wahlveranstaltungen, an Informationsständen der Parteien sowie das Einlegen, Aufdrucken und Aufkleben parteipolitischer Informationen oder Werbemittel. Untersagt ist gleichfalls die Weitergabe an Dritte zum Zwecke der Wahlwerbung. Auch ohne zeitlichen Bezug zu einer bevorstehenden Wahl darf die Druckschrift nicht in einer Weise verwendet werden, die als Parteinahme der Staatsregierung zugunsten einzelner politischer Gruppen verstanden werden könnte. Den Parteien ist es gestattet, die Druckschrift zur Unterrichtung ihrer eigenen Mitglieder zu verwenden.

## Inhaltsübersicht

<b>Vorbemerkungen</b> .....	<b>4</b>
Methodische Erläuterungen .....	4
Begriffliche Erläuterungen .....	7
<b>Abbildungen</b>	
1. Von der Meldung des Arbeitgebers zur Statistik .....	11
2. Veränderung der sozialversicherungspflichtig Beschäftigten am Arbeitsort in den kreisfreien Städten und Landkreisen Bayerns zum 30. Juni 2017 gegenüber dem Vorjahr .....	12
3. Anteil der Ausländer an allen sozialversicherungspflichtig Beschäftigten am Arbeitsort in den kreisfreien Städten und Landkreisen Bayerns am 30. Juni 2017 .....	13
4. Entwicklung der sozialversicherungspflichtig Beschäftigten am Arbeitsort in Bayern seit 2000 nach Geschlecht, Ausländern und Teilzeit jeweils zum 30. Juni .....	14
5. Sozialversicherungspflichtig Beschäftigte am Arbeitsort in Bayern seit 2000 jeweils zum Quartalsende .....	14
6. Vergleich der Altersstrukturen der sozialversicherungspflichtig Beschäftigten am Arbeitsort in Bayern 2007 und 2017 jeweils zum 30. Juni .....	15
7. Sozialversicherungspflichtig Beschäftigte am Arbeitsort in Bayern am 30. Juni 2017 nach Wirtschaftsabschnitten und Geschlecht .....	16
8. Sozialversicherungspflichtig Beschäftigte am Arbeitsort in Bayern am 30. Juni 2017 nach Wirtschaftsabschnitten, Teilzeitbeschäftigten und Ausländern .....	17
<b>Tabellen</b>	
1. Strukturdaten über sozialversicherungspflichtig Beschäftigte am Arbeitsort in Bayern am 30. Juni 2017 .....	18
1a. Strukturdaten über sozialversicherungspflichtig Beschäftigte am Wohnort in Bayern am 30. Juni 2017 .....	19
2. Sozialversicherungspflichtig Beschäftigte am Arbeitsort in Bayern seit 2000 jeweils zum 30. Juni nach Vollzeit-/Teilzeitbeschäftigung, Wirtschaftsbereichen sowie nach Geschlecht .....	20
2a. Sozialversicherungspflichtig Beschäftigte am Wohnort in Bayern seit 2000 jeweils zum 30. Juni nach Vollzeit-/Teilzeitbeschäftigung, Wirtschaftsbereichen sowie nach Geschlecht .....	21
3. Sozialversicherungspflichtig Beschäftigte am Arbeitsort sowie am Wohnort in den kreisfreien Städten und Landkreisen Bayerns am 30. Juni 2017 nach Wirtschaftsbereichen, Geschlecht, Teilzeitbeschäftigung und Staatsangehörigkeit .....	22
4. Sozialversicherungspflichtig Beschäftigte am Arbeitsort in Bayern am 30. Juni 2017 nach Wirtschaftsabschnitten und ausgewählten Wirtschaftsabteilungen, nach Vollzeit- und Teilzeitbeschäftigten, Auszubildenden, Deutschen und Ausländern sowie nach Geschlecht .....	28
5. Sozialversicherungspflichtig Beschäftigte am Arbeitsort in Bayern am 30. Juni 2017 nach zusammengefassten Wirtschaftsabschnitten, deutschen und ausländischen Beschäftigten und Altersgruppen sowie nach Geschlecht .....	30
6. Sozialversicherungspflichtig Beschäftigte am Arbeitsort in Bayern am 30. Juni 2017 nach zusammengefassten Wirtschaftsabschnitten, Altersgruppen, Ausländern, Berufsausbildungsabschluss sowie nach Geschlecht .....	33
7. Ausländische sozialversicherungspflichtig Beschäftigte am Arbeitsort in Bayern am 30. Juni 2017 nach zusammengefassten Wirtschaftsabschnitten, Altersgruppen, ausgewählten Staatsangehörigkeiten sowie nach Geschlecht .....	34
8. Sozialversicherungspflichtig Beschäftigte am Arbeitsort in den kreisfreien Städten und Landkreisen Bayerns am 30. Juni 2017 nach Deutschen und Ausländern, Vollzeit- und Teilzeitbeschäftigten sowie nach Geschlecht .....	36
9. Sozialversicherungspflichtig Beschäftigte am Arbeitsort in den kreisfreien Städten und Landkreisen Bayerns am 30. Juni 2017 nach Wirtschaftsabschnitten sowie nach Geschlecht .....	40
10. Sozialversicherungspflichtig Beschäftigte am Wohnort in Bayern am 30. Juni 2017 nach beruflicher Gliederung und Ausbildungsabschlüssen sowie nach Geschlecht .....	48
11. Sozialversicherungspflichtig Beschäftigte am Wohnort in den kreisfreien Städten und Landkreisen Bayerns am 30. Juni 2017 nach Geschlecht, Ausbildungsabschlüssen, Altersklassen sowie Auszubildende .....	50
12. Sozialversicherungspflichtig Beschäftigte am Wohnort in Bayern am 30. Juni 2017 nach beruflicher Gliederung, Vollzeit- und Teilzeitbeschäftigten, Auszubildenden, Ausländern sowie nach Geschlecht .....	58
<b>Anhang</b>	
Klassifikation der Wirtschaftszweige, Ausgabe 2008 (WZ 2008) - Bezeichnung der Abschnitte .....	60
Klassifikation der Wirtschaftszweige, Ausgabe 2008 (WZ 2008) - Tiefengliederung bis zur Ebene der Wirtschaftsgruppen .....	61

## Vorbemerkungen

In diesem Bericht werden Ergebnisse über die sozialversicherungspflichtig beschäftigten Arbeitnehmer in tiefer wirtschaftlicher und regionaler Gliederung (Kreisebene) sowie nach demografischen und erwerbsstatistischen Merkmalen, wie z.B. Alter und Geschlecht, jeweils zum 30. Juni bereitgestellt. Die Basis hierfür bilden Auswertungen aus der Beschäftigungsstatistik der Bundesagentur für Arbeit.

Zusätzlich erscheinen einmal jährlich, jeweils zum Stichtag 30. Juni, ein Bericht über die sozialversicherungspflichtig beschäftigten Arbeitnehmer in den Gemeinden sowie ein Bericht mit Auswertungen zum Pendlerverhalten der Beschäftigten.

Beginnend mit der Aufbereitung des Datenmaterials zum Stichtag 31. März 2003 kam im Landesamt ein neues Tabellenprogramm zum Einsatz, mit dem die Berichterstattung gegenüber früheren Stichtagen ausgeweitet wurde. Damit kann dem Informationsbedürfnis der Nutzer der Beschäftigungsstatistik noch mehr als bisher Rechnung getragen werden. Im Zuge der Umstellung auf das neue Tabellenprogramm fand zugleich auch eine Anpassung an die Aufbereitungspraxis der Bundesagentur für Arbeit statt. Dies führte dazu, dass – im Gegensatz zu früheren Aufbereitungen – fehlerhafte Signierungen zu einzelnen Merkmalen im Datenmaterial nicht mehr sachlogisch korrigiert, sondern konsequent als Fälle „ohne Angabe“ gekennzeichnet wurden.

Mit Inkrafttreten des Gesetzes zur Neuordnung der geringfügigen Beschäftigungsverhältnisse zum 1. April 1999 wurde die Beitragspflicht zur Sozialversicherung auf einen Teil der bis dahin von der Beitragszahlung nicht erfassten geringfügigen Beschäftigungsverhältnisse ausgeweitet. Soweit Personen ausschließlich beitragspflichtige geringfügige Beschäftigungsverhältnisse ausüben, sind sie in den Nachweisungen dieser Veröffentlichung nicht enthalten.

Bedingt durch die Neuordnung des Meldeverfahrens wurde die Aufbereitung der Beschäftigungsstatistik bei der Bundesagentur für Arbeit zum Berichtsstichtag 30. Juni 1999 auf ein neues Verfahren umgestellt. Dies hat zur Folge, dass die direkte Vergleichbarkeit mit Auswertungen zu früheren Stichtagen aus methodischer Sicht nur eingeschränkt gegeben ist.

Ferner haben die Ergebnisse der Beschäftigungsstatistik bis drei Jahre nach dem Stichtag vorläufigen Charakter. Die Bundesagentur für Arbeit behält sich vor, diese in begründeten Fällen innerhalb dieses Zeitraums zu ändern.

Die in dieser Veröffentlichung dargestellten Ergebnisse beruhen auf Online-Auswertungen aus einer Ergebnisdatenbank der Beschäftigungsstatistik der Bundesagentur für Arbeit.

## Methodische Erläuterungen

### Einführung

Die Beschäftigungsstatistik beruht auf dem integrierten Meldeverfahren zur Sozialversicherung (gesetzliche Kranken-/Renten- und Pflegeversicherung) und zur Arbeitslosenversicherung der Bundesagentur für Arbeit, das mit Wirkung vom 1. Januar 1973 im früheren Bundesgebiet und nach der Wiedervereinigung auch in den neuen Ländern und Berlin-Ost eingeführt worden ist. Eine vollständige Überarbeitung und Neugestaltung des Verfahrens erfolgte zum 1. Januar 1999. Dieses Verfahren verlangt von den Arbeitgebern für alle sozialversicherungspflichtig beschäftigten Arbeitnehmer („Beschäftigte“) einheitliche und automationsgerechte Meldungen über demografische, erwerbsstatistische und sozialversicherungsrechtliche Tatbestände. Die maschinelle Verarbeitung der anfallenden Meldungen ermöglicht sowohl Auswertungen zur kurzfristigen, laufenden Arbeitsmarkt- und Konjunkturbeobachtung als auch weitergehende Strukturanalysen und -vergleiche in größeren Zeitabständen.

Der inzwischen eingetretene Wandel von Bildungs- und Beschäftigungsstrukturen und die Änderung rechtlicher Grundlagen (SGB IV § 28a Abs. 3 Nr. 5) erforderten eine Modernisierung des Erhebungsverfahrens, um auch in Zukunft eine sachgerechte Berichterstattung aus der Beschäftigungsstatistik zu ermöglichen. Kernelement der Reform war die Entwicklung und Einführung der neuen Klassifikation der Berufe 2010. Um diese Klassifikation auch für die Beschäftigungsstatistik nutzen zu können, musste der Tätigkeitsschlüssel für die Arbeitgebermeldungen geändert werden. Gleichzeitig wurde auch die Angabe zur Ausbildung im Tätigkeitsschlüssel modernisiert: Statt einer gemischten Angabe können jetzt schulische und berufliche Ausbildung getrennt angegeben werden und auch die Zuordnung heutiger Ausbildungen wie z.B. Bachelorabschlüsse wurde ermöglicht. Daneben wurde die Differenzierung der Angaben zu Teilzeit (unter bzw. über 18 Stunden) gestrichen, einerseits um die Belastung der Arbeitgeber zu vermindern, andererseits weil die Auswertung in dieser Differenzierung wegen Erfassungsgenauigkeiten ohnehin in der Statistik kaum genutzt werden konnte.

Wegen dieser Umstellung im Erhebungsverfahren war für die Stichtage nach dem 30. Juni 2011 und vor dem 31. Dezember 2012 weder eine Berichterstattung zum Beruf, noch zur Ausbildung oder zur Arbeitszeit möglich.

Ergebnisse dieser drei Merkmale sind nur bedingt mit den Ergebnissen der Stichtage vor dem 30. Juni 2011 vergleichbar. Insbesondere beim Beruf ergeben sich durch die Umstellung auf die neue „Klassifikation der Berufe 2010“ (KldB 2010) erhebliche Unterschiede.

Desweiteren führte die Bundesagentur für Arbeit im August 2014 eine **Revision der Beschäftigungsstatistik** durch. Im Rahmen dieser Revision wurde u.a. der Kreis der sozialversicherungspflichtig Beschäftigten definitorisch erweitert. Die bedeutendsten neu hinzugekommenen Gruppen sind die behinderten Menschen in anerkannten Werkstätten sowie Personen, die ein freiwilliges soziales, ökologisches Jahr oder einen Bundesfreiwilligendienst leisten. Die Bundesagentur für Arbeit revidierte die Daten der sozialversicherungspflichtig Beschäftigten rückwirkend bis 1999. Die bereits veröffentlichten statistischen Berichte zu den sozialversicherungspflichtig Beschäftigten bis zum Stichtag 30.06.2013 werden in Bayern nicht revidiert.

Nähere Informationen zur Revision der Beschäftigungsstatistik finden Sie in dem entsprechenden Methodenbericht der Bundesagentur für Arbeit:

<https://statistik.arbeitsagentur.de/Statischer-Content/Grundlagen/Methodenberichte/Beschaeftigungsstatistik/Generische-Publikationen/Methodenbericht-Beschaeftigungsstatistik-Revision-2014.pdf>

Aufgrund von Datenverarbeitungsfehlern waren die endgültigen Werte des Berichtsmonats Juni 2016 leicht untererfasst.

Nähere Informationen hierzu finden Sie unter folgendem Methodenbericht der Bundesagentur für Arbeit:

<https://statistik.arbeitsagentur.de/Statischer-Content/Grundlagen/Methodenberichte/Beschaeftigungsstatistik/Generische-Publikationen/Methodenbericht-Revision-der-Beschaeftigungsstatistik-2017.pdf>

## **Rechtsgrundlage**

Die gesetzliche Grundlage für die Durchführung der Statistik sozialversicherungspflichtig Beschäftigter ist seit dem 1. Januar 1998 das Dritte Buch Sozialgesetzbuch – Arbeitsförderung – (SGB III) vom 24. März 1997 (BGBl. I S. 594), in der Fassung der zwischenzeitlich erfolgten Änderungen. Die Bundesagentur für Arbeit ist unverändert damit beauftragt, auf der Grundlage der Meldungen nach § 28a des Vierten Buches Sozialgesetzbuch – Sozialversicherung – (SGB IV vom 23. Dezember 1976 (BGBl. I S. 3845)) eine Statistik sozialversicherungspflichtig Beschäftigter zu erstellen. Aufgabe der Statistischen Ämter des Bundes und der Länder ist es, in Ergänzung dazu im Rahmen des erwerbsstatistischen Gesamtsystems wichtige Tabellen und Dateien zu erstellen, für allgemeine Zwecke zu veröffentlichen und sie mit den Beschäftigten- und Entgelttabellen aus anderen Quellen zu koordinieren. Die Bundesagentur für Arbeit stellt dem Statistischen Bundesamt und den Statistischen Ämtern der Länder die hierfür erforderlichen Daten zu sozialversicherungspflichtig Beschäftigten gemäß § 282a Abs. 2 SGB III zur Verfügung.

## **Auskunftspflichtige**

Auskunftspflichtig sind gemäß den Vorschriften der Verordnung über die Erfassung und Übermittlung von Daten für die Träger der Sozialversicherung (Datenerfassung- und Datenübermittlungsverordnung - DEÜV) die Arbeitgeber. Sie müssen an die Träger der Sozialversicherung Meldungen verschiedenen Inhalts über die in ihren Betrieben sozialversicherungspflichtig Beschäftigten erstatten. Anlass, Form und Fristen für diese richten sich nach den Vorschriften des zweiten Abschnittes der DEÜV (§§ 6, 8 bis 13).

## **Erfasster Personenkreis**

Der Personenkreis, für den Meldungen im Rahmen des integrierten Meldeverfahrens zur Sozialversicherung zu erstatten sind, ist in § 3 DEÜV festgelegt. Die Abgrenzung der hier publizierten Beschäftigtenzahlen wird im Abschnitt „Begriffliche Erläuterungen“ erklärt.

Nach den Ergebnissen der Repräsentativstatistik über die Bevölkerung und den Arbeitsmarkt (Mikrozensus) stellen sozialversicherungspflichtig Beschäftigte einen Anteil von etwa vier Fünftel an allen Erwerbstätigen.

Bedingt durch die Beschäftigtenstruktur in den einzelnen Wirtschaftszweigen ergibt sich aber, dass die Gesamtheit der Erwerbstätigen eines Wirtschaftszweiges durch die Ergebnisse der Beschäftigungsstatistik unterschiedlich stark repräsentiert wird. Während im Verarbeitenden Gewerbe der weitaus überwiegende Teil der Erwerbstätigen der Sozialversicherungspflicht unterliegt, ist der Deckungsgrad der Beschäftigungsstatistik in anderen Wirtschaftszweigen mit hohen Anteilen Selbständiger, mithelfender Familienangehöriger, Beamter sowie geringfügig Beschäftigter entscheidend geringer (z.B. Land- und Forstwirtschaft; Handel; Instandhaltung und Reparatur von Kraftfahrzeugen und Gebrauchsgütern; Öffentliche Verwaltung; Verteidigung; Sozialversicherung).

Je nach Wirtschaftsstruktur weist der Deckungsgrad auch in regionaler Gliederung entsprechende Unterschiede auf.

## Meldeweg und Art der Meldungen

Im zweiten Abschnitt der Datenerfassungs- und -übermittlungsverordnung (DEÜV) werden sämtliche im Rahmen des integrierten Meldeverfahrens zur Sozialversicherung möglichen Meldungen mit den jeweils zu beachtenden Meldefristen genannt. Nach dem (Melde-)Anlass werden unterschieden:

- die Anmeldung (§ 6 DEÜV) bei Aufnahme einer versicherungspflichtigen Beschäftigung,
- die Abmeldung (§ 8 DEÜV) bei Beendigung einer versicherungspflichtigen Beschäftigung,
- die Unterbrechungsmeldung (§ 9 DEÜV) bei Unterbrechung einer versicherungspflichtigen Beschäftigung durch Wegfall des Anspruchs auf Arbeitsentgelt für mindestens einen Kalendermonat,
- die Jahresmeldung (§ 10 DEÜV) für jedes am 31. Dezember eines Jahres bestehende Beschäftigungsverhältnis (bis zum 15. Februar des Folgejahres),
- sonstige Meldungen (§ 12 DEÜV) bei einem Wechsel der Beitragsgruppe, des Personengruppenschlüssels, der Krankenkasse, bei Beendigung oder Beginn einer Berufsausbildung und/oder bei Wechsel von einer Betriebsstätte im Beitrittsgebiet zu einer Betriebsstätte im übrigen Bundesgebiet und umgekehrt.

Die Meldefristen wurden vereinheitlicht; alle Meldungen haben mit der nächsten Lohn- und Gehaltsabrechnung zu erfolgen, maximal jedoch innerhalb von 6 Wochen seit Eintritt des Ereignisses.

Darüber hinaus kann sich die Pflicht zur Abgabe einer Meldung auch bei einmaliger Zahlung beitragspflichtigen Entgelts ergeben (§ 11 DEÜV).

Die vom Arbeitgeber mitzuteilenden Merkmale und Tatbestände sind in § 28a Abs. 1 bis 3 SGB IV geregelt und umfassen u. a. die Adresse und Versicherungsnummer des/der Beschäftigten, demografische Merkmale, Angaben über die ausgeübte Tätigkeit sowie die Beitragsgruppen zur Kranken-, Renten- und Arbeitslosenversicherung.

Die Daten sind nach § 17 Abs. 1 DEÜV im eXtra-Standard durch https zu übertragen. Die gültige Version ist in den Gemeinsamen Grundsätzen nach § 95 des Vierten Buches Sozialgesetzbuch festgelegt. Zudem müssen beim Einsatz von https die Anforderungen in den Technischen Richtlinien des Bundesamtes für Sicherheit in der Informationstechnik berücksichtigt werden. Abweichend können nach § 17 Abs. 2 auch gebräuchliche Datenübertragungstechniken verwendet werden, wenn sie die gleiche Datensicherheit gewährleisten und die Weiterverarbeitung für die Annahmestelle wirtschaftlich zumutbar ist.

Ab Januar 2006 sind nur noch maschinell erstellte Meldungen mit gesicherter und verschlüsselter Datenübertragung innerhalb bestimmter Fristen zulässig. Dies wird durch eine Änderung des § 28a Abs. 1 SGB IV sowie des § 18 der DEÜV im Verwaltungsvereinfachungsgesetz konkretisiert. Die Arbeitgeber übermitteln ihre Meldungen an die im Zulassungsbescheid bezeichneten Annahmestellen (über die zuständigen Krankenkassen oder die von ihnen beauftragten Einzugsstellen). Diese prüfen die Meldungen auf formale und inhaltliche Richtigkeit und nehmen – falls erforderlich – Korrekturen vor. Die Weiterleitung der von den Annahmestellen geprüften Daten erfolgt an die DSRV (Datenstelle der Rentenversicherung). Nach einer weiteren Prüfung werden die für die Arbeitsverwaltung relevanten Daten von der DSRV und der Deutschen Rentenversicherung „Knappschaft-Bahn-See“ an die Bundesagentur für Arbeit übermittelt.

Nach dem Gesetz zur Organisationsreform in der gesetzlichen Rentenversicherung (RVOrgG) vom 9. Dezember 2004 entfällt die Unterscheidung Arbeiter/Angestellte ab dem 1. Januar 2005 und wird durch den Begriff „Beschäftigte“ ersetzt.

Zum 1. Oktober 2005 erfolgte die strukturelle Änderung der Rentenversicherung (mit Umbenennung der Rentenversicherungsträger).

Die Bundesagentur für Arbeit führt für jeden Versicherten unter seiner Versicherungsnummer ein sogenanntes Versichertenkonto, auf dem alle eingehenden Meldungen in der Reihenfolge des Wirksamkeitsdatums gespeichert werden. Diese Versichertendatei bildet die Grundlage der Auszahlungen für statistische Zwecke.

## Merkmale

Als auswertbare Merkmale der Beschäftigungsstatistik stehen zur Verfügung:

- Altersjahr
- Geschlecht
- Staatsangehörigkeit
- Schul- und Berufsabschluss
- Auszubildende(r)
- Anforderungsniveau
- Vollzeit-/Teilzeitbeschäftigung
- Beruf (ausgeübte Tätigkeit)
- Wirtschaftszweig
- Arbeitsort und Wohnort

## Begriffliche Erläuterungen

### Sozialversicherungspflichtig Beschäftigte

Als sozialversicherungspflichtig beschäftigte Personen gelten Personen, die alle folgenden Kriterien erfüllen:

1. Eine Arbeitgebermeldung zur Sozialversicherung liegt vor.
2. Die Beschäftigung ist versicherungspflichtig in mindestens einem der Zweige der Sozialversicherung (Rentenversicherung, Krankenversicherung/Pflegeversicherung, Arbeitslosenversicherung).
3. Es handelt sich um abhängige Beschäftigung bzw. Arbeit, die im Allgemeinen gegen Entgelt entrichtet wird (Ausnahmen sind Unterbrechungstatbestände wie z. B. Elternzeit).
4. Es wird mindestens eine Stunde pro Woche gearbeitet – soweit aus der Personengruppendefinition erkennbar.

Dazu gehören auch Personen, die aus einem sozialversicherungspflichtigen Beschäftigungsverhältnis zur Ableistung von gesetzlichen Dienstpflichten (z. B. Wehrübung) einberufen werden. Dasselbe gilt für Auszubildende, Altersteilzeitbeschäftigte, Praktikanten, Werkstudenten, behinderte Menschen in anerkannten Werkstätten oder gleichartigen Einrichtungen (seit der Revision 2014), Personen in Einrichtungen der Jugendhilfe, Berufsbildungswerken oder ähnlichen Einrichtungen für behinderte Menschen (seit der Revision 2014) sowie Personen, die ein freiwilliges soziales, ein freiwilliges ökologisches Jahr oder einen Bundesfreiwilligendienst ableisten (seit der Revision 2014).

Daneben besteht in wenigen Fällen auch für Selbständige Versicherungspflicht in der Sozialversicherung.

Nicht zu den sozialversicherungspflichtig Beschäftigten zählen dagegen Beamte und Beamtinnen, der weitaus überwiegende Teil der Selbständigen und mithelfende Familienangehörige, Berufs- und Zeitsoldaten sowie Wehr- und Zivildienstleistende (siehe o. g. Ausnahme). Geringfügig Beschäftigte (Minijobber) und kurzfristig Beschäftigte werden hier ebenfalls nicht nachgewiesen.

Ab dem Stichtag 1. April 1999 sind die gesetzlichen Regelungen zur Sozialversicherungspflicht geringfügiger Beschäftigungsverhältnisse grundlegend geändert bzw. ab dem Stichtag 1. April 2003 modifiziert worden. Nach der maßgebenden Regelung des § 8 SGB IV wird nach wie vor zwischen kurzfristigen Beschäftigungen auf der einen und geringfügig entlohnenden Tätigkeiten auf der anderen Seite unterschieden. Als „kurzfristig“ gilt eine Tätigkeit immer dann, wenn sie nach ihrer Eigenart oder im Voraus vertraglich auf höchstens zwei Monate oder 50 Arbeitstage begrenzt ist. Für eine Übergangszeit vom 1. Januar 2015 bis zum 31. Dezember 2018 wird diese Zeitgrenze allerdings auf drei Monate bzw. 70 Arbeitstage erhöht. Unter „geringfügig entlohnt“ versteht man Tätigkeiten, die eine bestimmte Einkommenshöchstgrenze nicht überschreiten. Diese liegt derzeit bei 450 Euro (unter Wegfall der bisherigen zeitlichen Begrenzung).

Mit dem Gesetz zur Neuregelung der geringfügigen Beschäftigungsverhältnisse vom 24. März 1999 mit Wirkung vom 1. April 1999 bzw. mit der Modifizierung zum 1. April 2003 (Einführung der sogenannten „Mini-Jobs“ mit Nichtanrechnung des ersten Mini-Jobs auf eine bereits vorliegende Hauptbeschäftigung) sind Arbeitgeber verpflichtet, auch für Personen, die ausschließlich geringfügig entlohnte Tätigkeiten ausüben, pauschalierte Beiträge zu Kranken- und Rentenversicherung zu entrichten, wobei der Beitrag zur Rentenversicherung von den Beschäftigten zur Erlangung verbesserter Leistungsansprüche durch freiwillige Zuzahlung aufgestockt werden kann.

Ausschließlich geringfügig entlohnte Personen, die nur wegen der gesetzlichen Neuregelung in den Kreis der sozialversicherungspflichtig Beschäftigten gelangt sind, werden in den Tabellen dieser Fachserie bis auf Weiteres nicht nachgewiesen. Die Berichterstattung über diesen Personenkreis erfolgt gesondert durch die Bundesagentur für Arbeit.

Personen, die als einzige Tätigkeit eine kurzzeitige Beschäftigung im Sinne des § 8 Abs. 1 SGB IV ausüben, bleiben auch nach den neuen rechtlichen Regelungen von der Versicherungspflicht befreit und sind daher ebenfalls nicht in der Nachweisungsliste dieser Veröffentlichung enthalten.

Für die Jahre der bisherigen Berichterstattung im Rahmen dieser Veröffentlichungsreihe waren folgende Euro-Beträge für die Abgrenzung geringfügiger Beschäftigungen nach dem Entgelt-Kriterium des § 8 SGB IV maßgebend:

Zeitraum	Monatliches Entgelt
1. Januar 1992 – 31. Dezember 1992	256 €
1. Januar 1993 – 31. Dezember 1993	271 €
1. Januar 1994 – 31. Dezember 1994	286 €
1. Januar 1995 – 31. Dezember 1995	297 €
1. Januar 1996 – 31. Dezember 1996	302 €
1. Januar 1997 – 31. Dezember 1997	312 €
1. Januar 1998 – 31. Dezember 1998	317 €
1. Januar 1999 – 31. Dezember 2001	325 €
1. Januar 2002 – 31. März 2003	325 €
1. April 2003 – 31. Dezember 2012	400 €
seit 1. Januar 2013	450 €

Bitte beachten Sie, dass in den Tabellen in den Summenzeilen oder in den Spalten Fälle „ohne Angaben“ mit enthalten sind. Daher ergibt die Aufsummierung der Einzelpositionen oft nicht „Insgesamt“ oder „Zusammen“. Dabei bezeichnet „Insgesamt“ die vollständige Aufsummierung aller Merkmalsträger, dagegen beschreibt „Zusammen“ nur die Summe einer Teilmenge.

### Alter

Beim Stichtagsmaterial wird das Alter der Beschäftigten nach der sogenannten Altersjahrmethode ermittelt. Bei dieser Berechnung wird aus dem Geburtsdatum und dem Berichtsstichtag exakt ermittelt, welches Altersjahr der/die Beschäftigte am Berichtsstichtag vollendet hatte.

### Ausländer

Ausländer ist jeder, der nicht Deutscher im Sinne des Artikels 116 Absatz 1 des Grundgesetzes ist. Nicht dazu zählen Staatenlose, Personen mit ungeklärter Staatsangehörigkeit und Personen ohne Angaben zur Staatsangehörigkeit; diese Personen sind bei den Beschäftigten insgesamt enthalten. Personen, die sowohl die deutsche als auch eine andere Staatsangehörigkeit haben, gelten als deutsche Staatsangehörige. Die Mitglieder der Stationierungsstreitkräfte sowie der ausländischen diplomatischen und konsularischen Vertretungen unterliegen mit ihren Familienangehörigen nicht den Bestimmungen des Ausländergesetzes und werden somit auch statistisch nicht erfasst.

### Beruf (ausgeübte Tätigkeit)

Maßgebend für die Berufsbezeichnung ist allein die gegenwärtig ausgeübte Tätigkeit und nicht der erlernte oder früher ausgeübte Beruf. Für die Einordnung der sozialversicherungspflichtig Beschäftigten in bestimmte Berufsbereiche wird die „Klassifikation der Berufe 2010“ (KldB 2010) verwendet.

### Berufliche Ausbildungsabschlüsse

Beruflicher Ausbildungsabschluss ist jede Form der betrieblichen und schulischen Berufsausbildung, die mit Zertifikat (Zeugnis, Diplom etc.) abgeschlossen wird. Bei ausländischen Abschlüssen wird der gleichwertige deutsche Abschluss gewählt, unabhängig davon, ob eine Anerkennung des Abschlusses vorliegt.

Als **anerkannter Berufsabschluss** gilt ein Meister-/Techniker- oder gleichwertiger Fachschulabschluss, sowie der Abschluss einer anerkannten Berufsausbildung.

Als **akademischer Abschluss** gilt ein Hochschulabschluss in Form von Bachelor, Diplom, Magister, Master, Staatsexamen oder Promotion. Der Bachelor ist der erste akademische Grad nach Abschluss einer wissenschaftlichen Ausbildung. Ein Bachelor-Abschluss wird z.B. an einer Hochschule, Universität, Technischen Hochschule, Fachhochschule oder Berufsakademie erworben. Diplom/Magister/Master/Staatsexamen ist zum Beispiel der Abschluss an einer Hochschule, Universität, Technischen Hochschule, Fachhochschule, Kunsthochschule, Pädagogischen Hochschule, oder ehemaligen Ingenieursschule. Die Promotion bezeichnet den Abschluss des akademischen Grades eines Dokortitels oder der Habilitation.

**Die Kategorie „Ohne beruflichen Ausbildungsabschluss“** liegt vor bei Beschäftigten, die sich in einer betrieblichen oder überbetrieblichen Ausbildung nach dem Berufsbildungsgesetz (BBiG) oder der Handwerksordnung (HWO) befinden und noch über keinen anderen bzw. weiteren beruflichen Ausbildungsabschluss verfügen, sowie bei vorzeitigem Abbruch der Ausbildung, bei betrieblichen Anlern-tätigkeiten, bei Abschluss eines Berufsgrundbildungsjahres (BGJ) oder bei Weiterbildungskursen, die die bisherige Ausbildung lediglich ergänzen, wie z.B. IT-Kenntnisse, Fremdsprachen, Bilanzbuchhaltung, Controlling, Marketing.



Die Zählung der sozialversicherungspflichtig Beschäftigten nach Art des Berufsabschlusses erfolgt nach dem höchsten beruflichen Abschluss, es erfolgt also keine Mehrfachzählung von Beschäftigten mit mehreren Abschlüssen.

### Regionale Zuordnung

Die sozialversicherungspflichtig Beschäftigten werden sowohl nach dem inländischen Arbeitsort als auch nach dem Wohnort im In- oder Ausland nachgewiesen. Der inländische Arbeitsort ist die Gemeinde, in der der Betrieb liegt, in dem die Arbeitnehmer beschäftigt sind. Die Zuordnung zum Wohnort richtet sich nach den dem Arbeitgeber gegenüber angegebenen melderechtlichen Verhältnissen. Der Gebietsstand ist jeweils stichtagsbezogen. Beschäftigte, die im Inland wohnen und im Ausland arbeiten, können nicht nachgewiesen werden.

Sozialversicherungspflichtig Beschäftigte, die nicht am angegebenen Wohnort arbeiten, werden in der Ergebnisdarstellung auch als „Auspendler“ bezeichnet. Beschäftigte, die nicht am Arbeitsort wohnen bzw. gemeldet sind, gelten als „Einpendler“. Aus der Sicht des Arbeitsortes ist der „Pendlersaldo“ positiv oder negativ, je nachdem ob die Zahl der „Einpendler“ die der „Auspendler“ übersteigt oder nicht.

In dem vorliegenden Bericht wurden ab dem Jahr 2014 im Vergleich zu den früher veröffentlichten Berichten die Personen ohne Angabe zum Wohnort bzw. zum Arbeitsort bei der Berechnung des Pendlersaldos (Einpendler abzüglich Auspendler) ausgeklammert. Ist der Wohn- oder der Arbeitsort eines Beschäftigten nicht bekannt, wird er nicht zu den Pendlern gezählt.

Angaben über Beschäftigte mit ausländischem Arbeitsort liegen aus dieser Berichterstattung definitionsgemäß nicht vor. Der gegenüber dem Ausland ausgewiesene „Pendlersaldo“ ist deshalb nur in formalem Sinne positiv.

### Voll-/Teilzeitbeschäftigte

Die Unterscheidung der sozialversicherungspflichtig Beschäftigten nach Voll- und Teilzeitbeschäftigten richtet sich nach den von den Arbeitgebern in den Meldebelegen erteilten Angaben. Je nachdem, welche arbeitsvertraglich vereinbarte Wochenarbeitszeit einem Beschäftigungsverhältnis zugrunde liegt, wird zwischen den folgenden Kategorien unterschieden:

- vollzeitbeschäftigt,
- teilzeitbeschäftigt.

Unter Vollzeitbeschäftigten sind alle Beschäftigten zu verstehen, deren Arbeitszeit der tariflichen bzw. betrieblich festgelegten Regelarbeitszeit entspricht.

Unter Teilzeitbeschäftigten sind alle Beschäftigten zu verstehen, deren vertraglich festgelegte Arbeitszeit geringer als die tariflich/betrieblich festgelegte Regelarbeitszeit ist.

### Wirtschaftszweig

Der Wirtschaftszweig wird (ab dem II. Quartal 2008) nach der „Klassifikation der Wirtschaftszweige Ausgabe 2008 (WZ 2008)“ verschlüsselt. Die Gliederung der WZ 2008 wurde unter Beteiligung von Datennutzern und Datenproduzenten in Verwaltung, Wirtschaft, Forschung und Gesellschaft geschaffen. Sie berücksichtigt die Vorgaben der statistischen Systematik der Wirtschaftszweige in der Europäischen Gemeinschaft (NACE Rev. 2), die mit der Verordnung (EG) Nr. 1893/2006 des Europäischen Parlaments und des Rates vom 20. Dezember 2006 (ABl. EG Nr. L 393 S.1) veröffentlicht wurde. Die Zustimmung der Europäischen Kommission gemäß Artikel 4, Absatz 3, der o.g. Verordnung liegt vor.

Die Anwendung der WZ 2008 für statistische Zwecke ergibt sich aus Artikel 8 der o.g. Verordnung. Danach sind Statistiken, die sich auf vom 1. Januar 2008 an durchgeführte Wirtschaftstätigkeiten beziehen (Berichtsperiode), auf der Grundlage der NACE Rev. 2 (in Deutschland auf der Grundlage der WZ 2008) zu erstellen.

Formaler Aufbau der WZ 2008

Gliederungsebene	Anzahl	Kode
Abschnitte	21	A-U
Abteilungen	88	01-99
Gruppen	272	01.1-99.0
Klassen	615	01.11-99.00
Unterklassen	839	01.11.0-99.00.0

Grundsätzlich sind die wirtschaftsfachlichen Ergebnisse der Beschäftigungsstatistik mit anderen deutschen und europäischen Wirtschaftsstatistiken vergleichbar.

Bei einer Zusammenführung von Angaben der Beschäftigungsstatistik mit anderen Datenquellen kann dennoch die Vergleichbarkeit aus methodischen Gründen eingeschränkt sein. Dies gilt vor allem auch bei einer Gegenüberstellung mit Beschäftigtenzahlen aus anderen statistischen Erhebungen. So können Abweichungen darauf beruhen, dass sich die wirtschaftssystematische Klassifizierung auf unterschiedliche statistische Einheiten (Unternehmen/Betrieb) bezieht. Sie ergeben sich fast zwangsläufig dann, wenn die Vergleichsergebnisse nicht ebenfalls durch die Befragung der statistischen Einheit gewonnen, sondern – wie beim Mikrozensus, der jährlichen Repräsentativstatistik der Bevölkerung und des Arbeitsmarktes – beim Erwerbstätigen selbst erhoben worden sind. Weitere mögliche Abweichungen ergeben sich aus Art und Zeitpunkt der Erhebung.

Als Kriterium für die Bestimmung des Schwerpunktes der wirtschaftlichen Tätigkeit des Betriebs – nach ausschließlich funktionalen Aspekten – werden zuerst die Wertschöpfungsanteile, dann die Umsatzanteile, und nur in den Fällen, in denen solche nicht zur Verfügung stehen, hilfsweise die Zahl der Beschäftigten herangezogen. Eine solche Behelfslösung gilt auch für die Beschäftigungsstatistik. So gilt als „Betrieb“ – dessen wirtschaftlicher Schwerpunkt maßgebend für die wirtschaftsfachliche Zuordnung der sozialversicherungspflichtig Beschäftigten ist – im Sinne der Beschäftigungsstatistik immer die Einheit, für die zur Durchführung des gemeinsamen Meldeverfahrens zur Sozialversicherung dem meldepflichtigen Arbeitgeber eine Betriebsnummer zu Verfügung gestellt worden ist.

Dies ist im Allgemeinen die wirtschaftsfachlich abgrenzbare und regional abgegrenzte Niederlassung / Arbeitsstätte. Im Sinne der NACE Rev. 2 ist dies die örtliche Einheit, in der sozialversicherungspflichtig Beschäftigte tätig sind. Der „Betrieb“ kann jedoch auch aus mehreren Niederlassungen eines Unternehmens mit gleichem wirtschaftsfachlichem Schwerpunkt bestehen, die zur Vereinfachung des Meldeverfahrens zusammengefasst werden dürfen, allerdings nur dann, wenn sie innerhalb derselben Gemeinde liegen.

Grundsätzlich anzumerken ist ferner, dass über die hier vorgelegten Ergebnisgliederungen hinaus in den Statistischen Ämtern des Bundes und der Länder Angaben bis zur Ebene der dreistellig numerisch verschlüsselten Wirtschaftsgruppe zur Verfügung stehen, die gleichzeitig der Tiefengliederung für den Mikrozensus entspricht (vgl. hierzu Anhang).

#### **Methodische Änderungen beim Umstieg der Klassifikation der Wirtschaftszweige nach WZ 2003 auf WZ 2008:**

Ergebnisse aus der Beschäftigungsstatistik nach wirtschaftsfachlicher Gliederung der WZ 2008 sind größtenteils mit den Ergebnissen aus der Vorgängerversion WZ 2003 nicht vergleichbar. Beim Übergang auf die WZ 2008 wurde nicht nur die Gliederungsstruktur der Wirtschaftszweigklassifikation in einigen Bereichen umfassend geändert, es wurde auch der Abdeckungsbereich der Klassifikation erweitert. Um geänderte Produktionsformen und neue Tätigkeiten zu berücksichtigen, wurden auf der obersten Klassifikationsebene konzeptionell neue Gliederungspositionen geschaffen und neue Unterteilungen eingeführt. Die WZ 2008 ist in einigen Bereichen tiefer gegliedert als ihre Vorgängerversion, vor allem im Bereich der Erbringung von Dienstleistungen sind alle Hierarchieebenen betroffen.

Auf der obersten Hierarchieebene der WZ 2008 lassen einige Abschnitte mit der Vorgängerversion der Klassifikation einen einfachen Vergleich zu. Allerdings verhindert die Einführung neuer Positionen auf Abschnittsebene, z.B. der Abschnitt „Information und Kommunikation“, einen Gesamtvergleich zwischen der WZ 2008 und der WZ 2003.

Abb. 1  
 Von der Meldung des Arbeitgebers zur Statistik

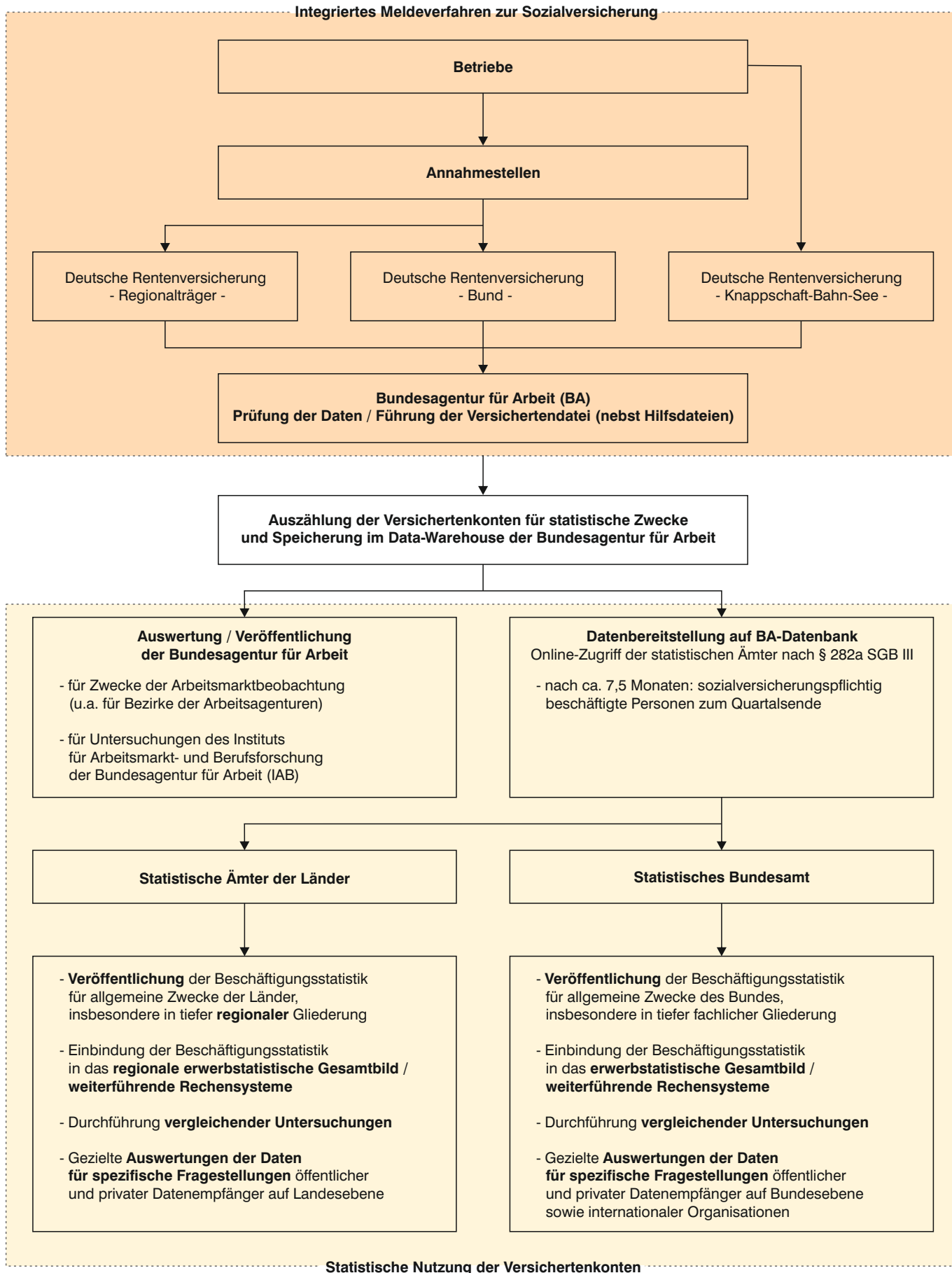

Quelle: Statistisches Bundesamt

Abb. 2

**Veränderung der sozialversicherungspflichtig Beschäftigten am Arbeitsort in den kreisfreien Städten und Landkreisen Bayerns zum 30. Juni 2017 gegenüber dem Vorjahr in Prozent**



Abnahme in Prozent	Häufigkeit
unter 0,0	4
Zunahme in Prozent	Häufigkeit
0,0 bis unter 1,0	4
1,0 bis unter 2,0	19
2,0 bis unter 3,0	33
3,0 bis unter 4,0	26
4,0 oder mehr	10

Minimum: Krfr. St Kempten (Allgäu) -2,1 %  
 Maximum: Lkr Schweinfurt 8,6 %  
**Bayern: 2,7 %**

Abb. 3

**Anteil der Ausländer an allen sozialversicherungspflichtig Beschäftigten am Arbeitsort in den kreisfreien Städten und Landkreisen Bayerns am 30. Juni 2017 in Prozent**

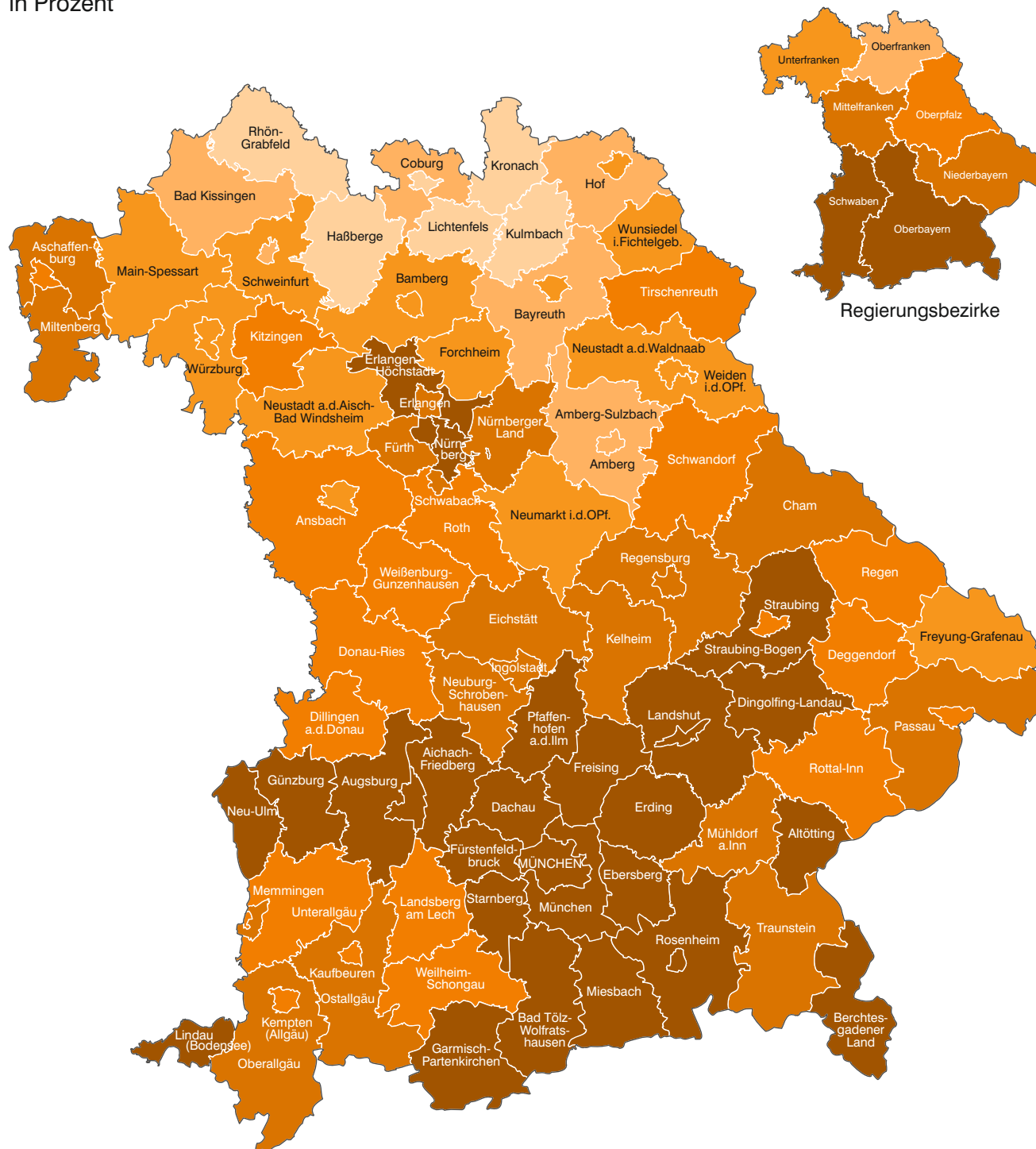

Anteil der Ausländer in Prozent

	unter 5,0
	5,0 bis unter 7,0
	7,0 bis unter 9,0
	9,0 bis unter 11,0
	11,0 bis unter 13,0
	13,0 oder mehr

Häufigkeit

6
7
16
19
19
29

Minimum: Lkr Rhön-Grabfeld 3,5 %

Maximum: Krfr. St München 21,5 %

**Bayern: 13,5 %**

Abb. 4  
**Entwicklung der sozialversicherungspflichtig Beschäftigten am Arbeitsort in Bayern seit 2000 nach Geschlecht, Ausländern und Teilzeit**  
 jeweils zum 30. Juni (2000=100)

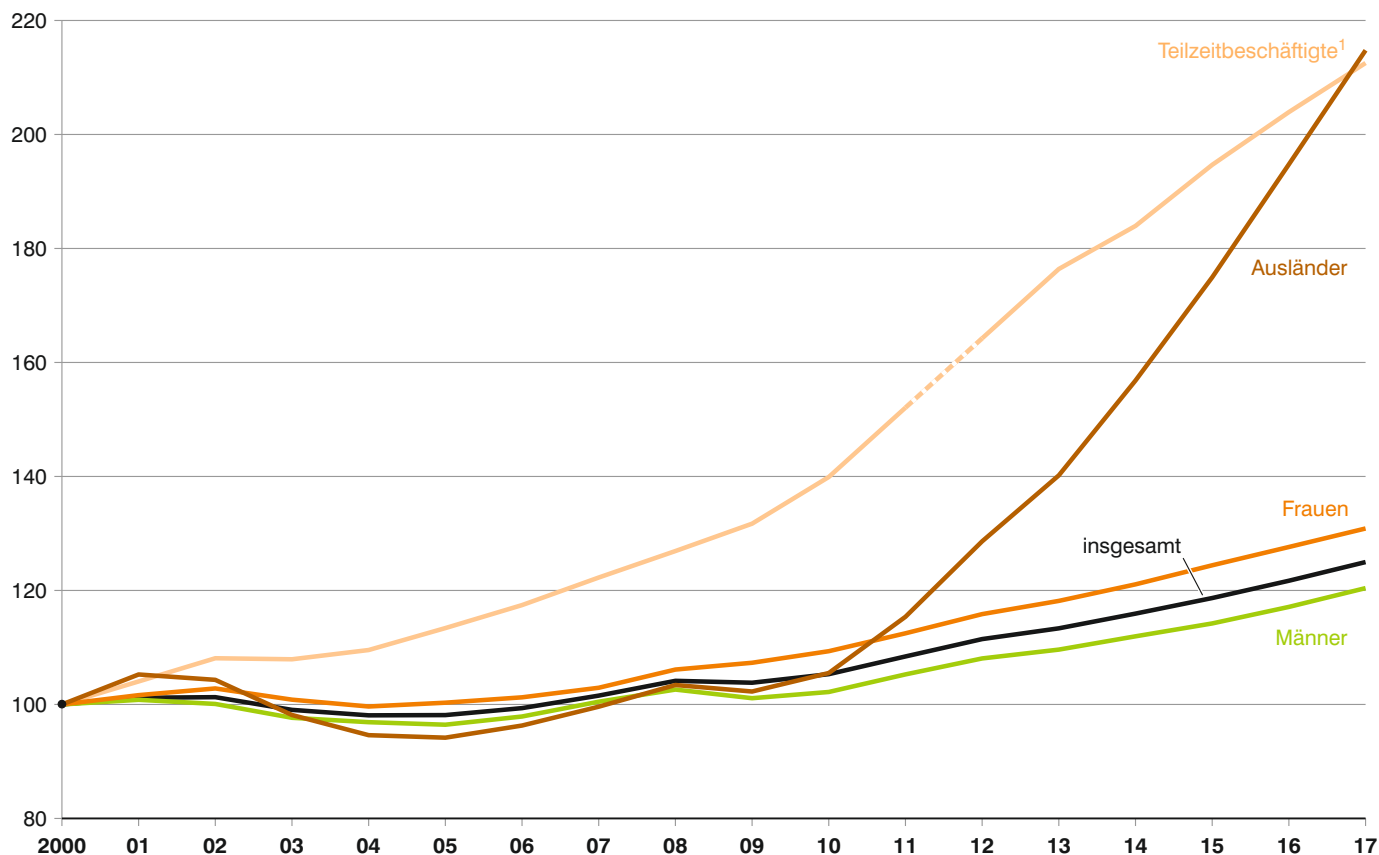

<sup>1</sup> Aufgrund der Umstellung der Erhebungsinhalte hinsichtlich der Angaben zur Tätigkeit („Arbeitszeit“, „Ausbildung“ und „ausgeübte Tätigkeit (Beruf)“) ist ein statistischer Nachweis für Stichtage 30.06.2011 und 30.06.2012 nicht sinnvoll.

Abb. 5  
**Sozialversicherungspflichtig Beschäftigte am Arbeitsort in Bayern seit 2000**  
 jeweils zum Quartalsende in Millionen



Abb. 6

### Vergleich der Altersstrukturen der sozialversicherungspflichtig Beschäftigten am Arbeitsort in Bayern 2007 und 2017

jeweils zum 30. Juni in Tausend

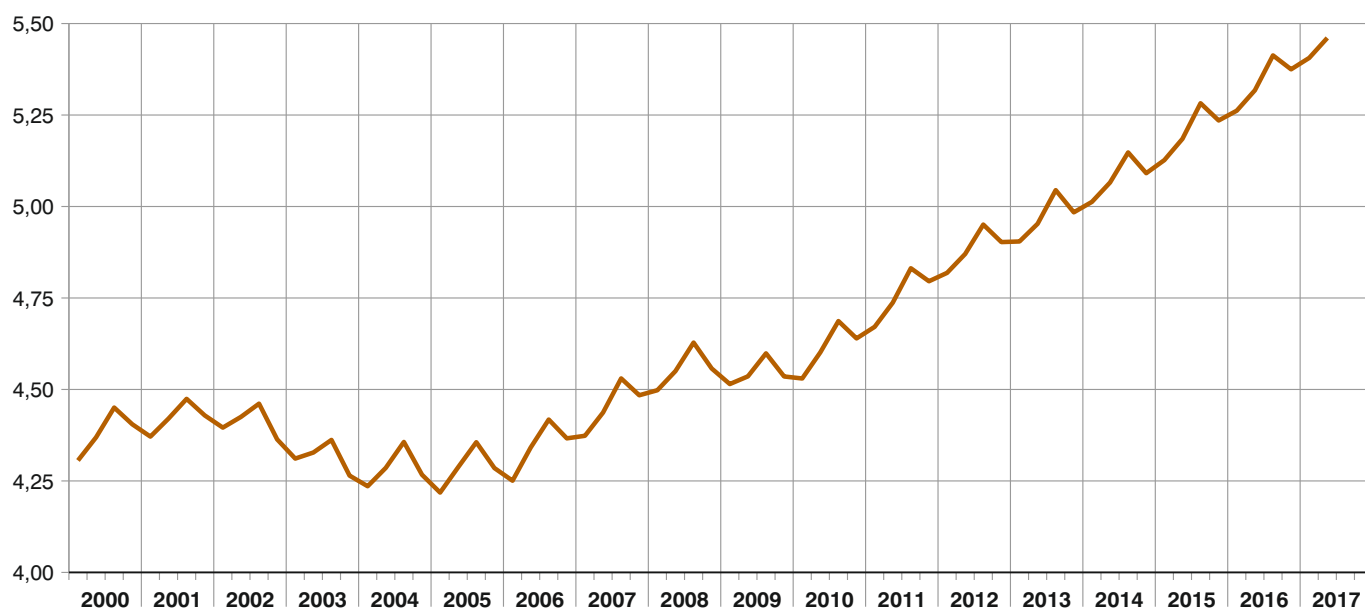

Abb. 7

**Sozialversicherungspflichtig Beschäftigte am Arbeitsort in Bayern am 30. Juni 2017 nach Wirtschaftsabschnitten und Geschlecht in Tausend**



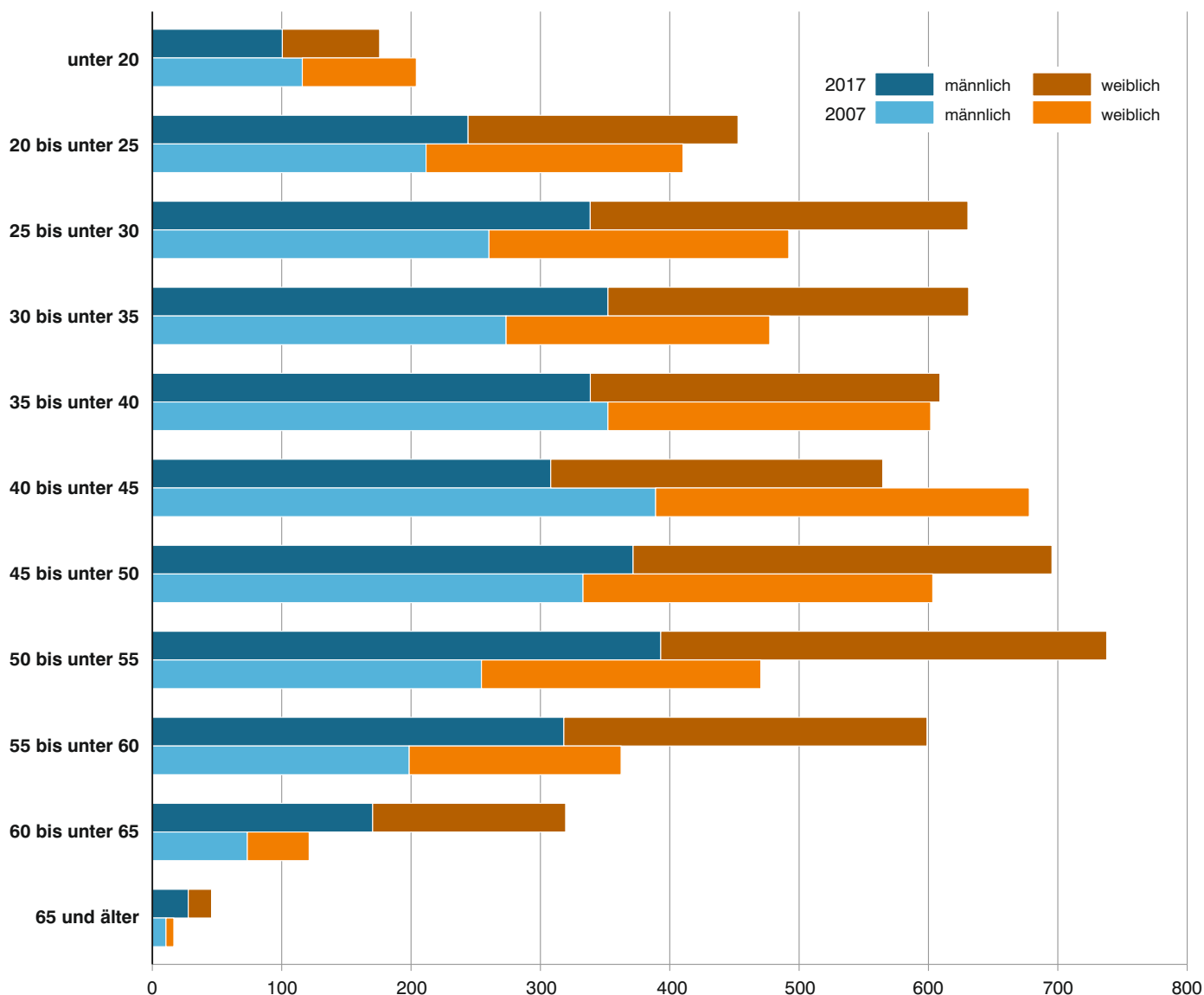

Abb. 8

**Sozialversicherungspflichtig Beschäftigte am Arbeitsort in Bayern am 30. Juni 2017  
nach Wirtschaftsabschnitten, Teilzeitbeschäftigten und Ausländern**  
in Tausend

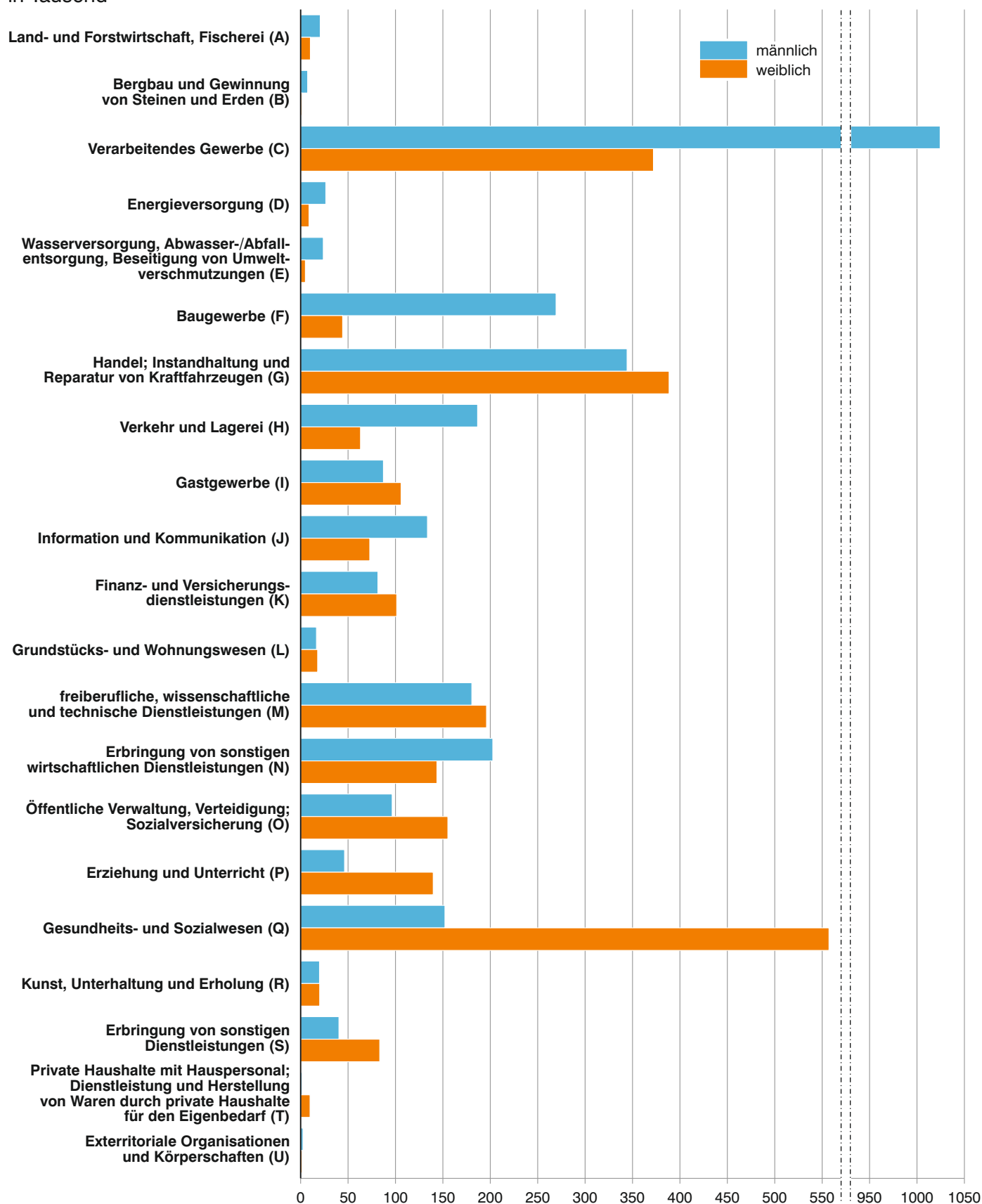
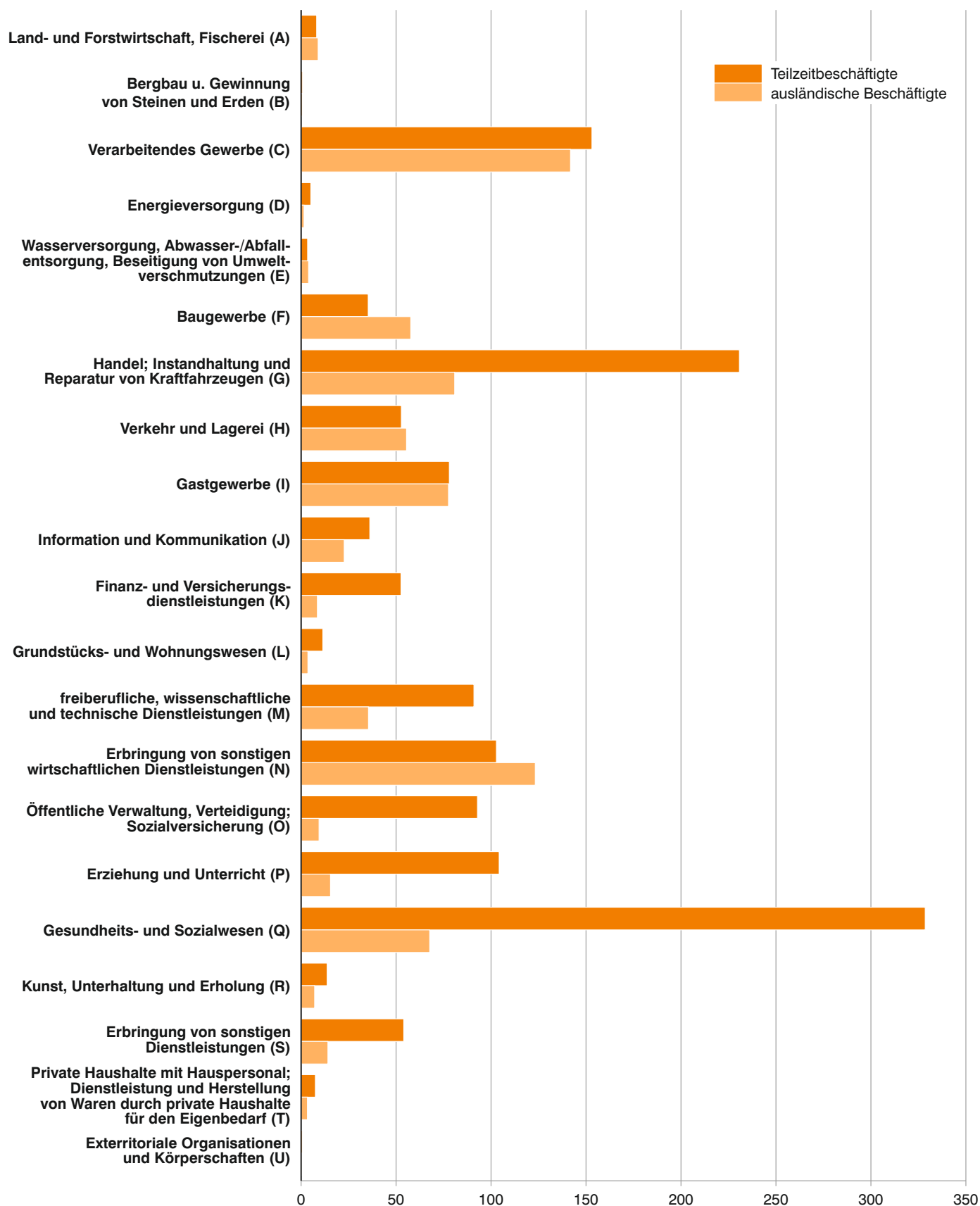

1. Strukturdaten über sozialversicherungspflichtig Beschäftigte\*) am **Arbeitsort** in Bayern am 30. Juni 2017

Merkmal	Ins- gesamt	Anteil an allen Beschäftigten	männlich	weiblich	Veränderung gegenüber Vorquartal			Veränderung gegenüber Vorjahresquartal		
					Insgesamt	männlich	weiblich	Insgesamt	männlich	weiblich
	Anzahl	%	Anzahl		%					
<b>Beschäftigte insgesamt 1)</b> .....	<b>5 460 683</b>	<b>100</b>	<b>2 962 795</b>	<b>2 497 888</b>	<b>1,0</b>	<b>1,3</b>	<b>0,6</b>	<b>2,7</b>	<b>2,8</b>	<b>2,5</b>
dar. Auszubildende .....	237 381	4,3	134 119	103 262	-3,5	-3,5	-3,4	1,5	2,3	0,5
<b>nach Altersgruppen</b>										
Alter von... bis unter ... Jahren										
unter 20 .....	175 682	3,2	100 499	75 183	-8,6	-8,3	-9,1	-0,3	0,1	-0,9
20 bis 30 .....	1 083 209	19,8	582 584	500 625	1,6	2,2	0,9	2,6	3,4	1,6
30 bis 40 .....	1 239 885	22,7	690 826	549 059	1,2	1,6	0,7	3,5	3,8	3,3
40 bis 50 .....	1 260 048	23,1	679 638	580 410	0,3	0,5	0,1	-1,0	-1,2	-0,8
50 bis 60 .....	1 336 618	24,5	711 153	625 465	1,5	1,7	1,3	4,2	4,0	4,3
60 oder mehr .....	365 241	6,7	198 095	167 146	4,5	4,7	4,3	10,2	9,9	10,6
<b>nach Staatsangehörigkeit</b>										
deutsche Beschäftigte .....	4 719 239	86,4	2 504 283	2 214 956	0,5	0,7	0,3	1,6	1,4	1,8
ausländische Beschäftigte 2) .....	739 706	13,5	457 460	282 246	4,1	4,6	3,2	10,3	11,2	8,8
darunter aus EU-Ländern (EU-28) .....	449 322	8,2	276 843	172 479	4,6	5,2	3,8	9,9	10,3	9,2
<b>nach Ausbildungsabschlüssen</b>										
Mit beruflichem Ausbildungsabschluss .....	4 318 171	79,1	2 315 170	2 003 001	1,2	1,4	1,0	3,1	2,9	3,4
davon mit										
anerkanntem Berufsabschluss 3) .....	3 437 351	62,9	1 810 955	1 626 396	1,0	1,3	0,6	2,0	1,9	2,2
akademischem Berufsabschluss 4) .....	880 820	16,1	504 215	376 605	2,2	1,8	2,7	7,5	6,3	9,1
Ohne beruflichen Ausbildungsabschluss .....	638 486	11,7	351 621	286 865	0,1	0,9	-0,9	2,9	4,1	1,5
<b>nach Berufsbereichen<sup>5)</sup></b>										
Land-, Forst-, Tierwirtschaft, Gartenbau .....	65 272	1,2	46 597	18 675	7,7	7,9	7,0	3,4	3,5	3,2
Rohstoffgewinnung, Produktion, Fertigung .....	1 341 494	24,6	1 099 240	242 254	0,8	0,8	1,1	2,0	2,0	2,2
Bau, Architektur, Vermessung, Gebäudetechnik .....	317 761	5,8	299 117	18 644	3,5	3,6	1,9	3,3	3,2	5,7
Naturwissenschaft, Geografie, Informatik .....	222 083	4,1	171 351	50 732	1,1	1,0	1,2	4,7	4,5	5,3
Verkehr, Logistik, Schutz und Sicherheit .....	686 033	12,6	459 661	226 372	1,4	1,5	1,1	3,1	3,3	2,7
Kaufm. Dienstl., Handel, Vertrieb, Tourismus .....	663 521	12,2	244 722	418 799	1,3	1,5	1,1	2,4	3,3	1,9
Unternehmensorga., Buchhaltung, Recht, Verwaltung .....	1 135 737	20,8	393 756	741 981	0,5	0,8	0,3	2,3	2,6	2,1
Gesundheit, Soziales, Lehre und Erziehung .....	860 073	15,8	166 221	693 852	0,2	0,5	0,1	3,3	4,1	3,1
Geisteswissenschaften, Kultur, Gestaltung .....	144 589	2,6	67 945	76 644	1,4	1,5	1,3	4,0	3,5	4,4
<b>nach Vollzeit-/Teilzeitbeschäftigung</b>										
Vollzeitbeschäftigte .....	3 997 668	73,2	2 686 195	1 311 473	0,9	1,1	0,3	2,1	2,4	1,6
Teilzeitbeschäftigte .....	1 463 009	26,8	276 595	1 186 414	1,4	3,5	1,0	4,2	6,8	3,6
<b>nach zusammengefassten Wirtschaftsabschnitten<sup>7)</sup></b>										
A Land- u. Forstwirtschaft, Fischerei .....	30 864	0,6	20 630	10 234	8,8	9,0	8,6	4,6	4,5	4,9
B-F Produzierendes Gewerbe .....	1 781 137	32,6	1 349 925	431 212	1,0	1,2	0,6	2,1	2,1	2,2
B-E Produzierendes Gewerbe ohne Baugewerbe .....	1 467 541	26,9	1 080 577	386 964	0,5	0,5	0,5	1,7	1,7	2,0
C Verarbeitendes Gewerbe .....	1 394 838	25,5	1 022 811	372 027	0,5	0,5	0,5	1,8	1,7	2,0
F Baugewerbe .....	313 596	5,7	269 348	44 248	3,4	3,8	1,2	3,7	3,7	3,5
G-U Dienstleistungsbereiche .....	3 648 646	66,8	1 592 226	2 056 420	0,9	1,4	0,6	3,0	3,5	2,6
G-I Handel, Verkehr, Gastgewerbe .....	1 175 713	21,5	618 109	557 604	0,9	1,0	0,9	2,2	2,9	1,4
J Information und Kommunikation .....	206 584	3,8	133 719	72 865	1,2	1,2	1,4	5,5	5,7	5,1
K Finanz- u. Versicherungsdienstleistungen .....	182 746	3,3	81 445	101 301	-1,3	-1,4	-1,2	-2,5	-2,3	-2,7
L Grundstücks- und Wohnungswesen .....	34 598	0,6	16 663	17 935	0,8	0,4	1,2	5,0	4,4	5,5
M-N Freiberufl., wissenschaftl., techn. Dienstleistung; sonst. wirtschaftl. Dienstleistg. ....	722 844	13,2	383 133	339 711	2,4	3,1	1,7	5,7	6,1	5,4
O-Q Öff. Verwaltung, Verteidigung, Sozialvers.; Erzieh. u. Unterr.; Gesundh.- u. Sozialw. ....	1 147 146	21,0	294 954	852 192	0,5	0,8	0,3	3,2	2,9	3,3
R-U Kunst, Unterhaltung und Erholung; sonst. Dienstleistg.; Priv. Haushalte; Exterr. Org. ....	179 015	3,3	64 203	114 812	0,3	1,5	-0,3	-1,2	-0,7	-1,4

\*) Auswertungen aus der Beschäftigungsstatistik der Bundesagentur für Arbeit; vorläufige Ergebnisse.

1) Einschl. Fälle „ohne Angabe“ nach jeweiliger Merkmalsgliederung.

2) Ohne „Staatenlos“ bzw. „Personen mit ungeklärter Staatsangehörigkeit“.

3) Anerkannte Berufsausbildung, Meister-/Techniker- oder gleichwertiger Fachschulabschluss.

4) Bachelor, Diplom/Magister/Master/Staatsexamen, Promotion.

5) Klassifizierung der Berufe 2010 (KIdB 2010).

6) Ohne sonstige Berufsbereiche; ohne Fälle „ohne Angabe“.

7) Klassifikation der Wirtschaftszweige, Ausgabe 2008 (WZ 2008) - siehe Anhang.

## 1a. Strukturdaten über sozialversicherungspflichtig Beschäftigte\*) am Wohnort in Bayern am 30. Juni 2017

Merkmal	Ins- gesamt	Anteil an allen Beschäftigten	männlich	weiblich	Veränderung gegenüber Vorquartal			Veränderung gegenüber Vorjahresquartal		
					Insgesamt	männlich	weiblich	Insgesamt	männlich	weiblich
	Anzahl	%	Anzahl		%					
<b>Beschäftigte insgesamt 1)</b> .....	<b>5 364 832</b>	<b>100</b>	<b>2 888 720</b>	<b>2 476 112</b>	<b>0,9</b>	<b>1,2</b>	<b>0,5</b>	<b>2,5</b>	<b>2,6</b>	<b>2,4</b>
dar. Auszubildende .....	235 651	4,4	133 238	102 413	-3,5	-3,6	-3,4	1,2	2,0	0,3
<b>nach Altersgruppen</b>										
Alter von... bis unter ... Jahren										
unter 20 .....	175 175	3,3	100 210	74 965	-8,7	-8,4	-9,2	-0,4	0,0	-1,0
20 bis 30 .....	1 068 628	19,9	572 214	496 414	1,4	2,0	0,7	2,3	3,1	1,4
30 bis 40 .....	1 212 617	22,6	670 059	542 558	1,0	1,5	0,5	3,2	3,4	3,0
40 bis 50 .....	1 232 931	23,0	658 284	574 647	0,1	0,3	-0,1	-1,3	-1,5	-1,0
50 bis 60 .....	1 315 536	24,5	694 225	621 311	1,4	1,6	1,2	4,1	3,9	4,2
60 oder mehr .....	359 945	6,7	193 728	166 217	4,5	4,6	4,3	10,2	9,9	10,5
<b>nach Staatsangehörigkeit</b>										
deutsche Beschäftigte .....	4 669 079	87,0	2 465 046	2 204 033	0,5	0,7	0,2	1,5	1,4	1,7
ausländische Beschäftigte 2) .....	694 052	12,9	422 648	271 404	3,7	4,2	2,8	9,6	10,3	8,4
darunter aus EU-Ländern (EU-28) .....	406 647	7,6	244 180	162 467	4,1	4,6	3,4	9,0	9,1	8,8
<b>nach Ausbildungsabschlüssen</b>										
Mit beruflichem Ausbildungsabschluss .....	4 252 713	79,3	2 264 152	1 988 561	1,1	1,3	0,9	2,9	2,7	3,2
davon mit										
anerkanntem Berufsabschluss 3) .....	3 385 353	63,1	1 769 549	1 615 804	0,9	1,2	0,6	1,9	1,8	2,0
akademischem Berufsabschluss 4) .....	867 360	16,2	494 603	372 757	2,0	1,7	2,3	7,1	6,0	8,7
Ohne beruflichen Ausbildungsabschluss .....	628 813	11,7	344 908	283 905	-0,1	0,7	-1,1	2,5	3,7	1,1
<b>nach Berufsbereichen<sup>5)6)</sup></b>										
Land-, Forst-, Tierwirtschaft, Gartenbau .....	63 872	1,2	45 495	18 377	7,1	7,4	6,1	3,2	3,2	3,0
Rohstoffgewinnung, Produktion, Fertigung .....	1 310 056	24,4	1 071 565	238 491	0,8	0,7	1,1	1,9	1,8	2,1
Bau, Architektur, Vermessung, Gebäudetechnik .....	304 064	5,7	285 628	18 436	3,3	3,4	2,0	3,1	3,0	5,4
Naturwissenschaft, Geografie, Informatik .....	217 045	4,0	166 347	50 698	0,9	0,9	1,0	4,5	4,4	4,9
Verkehr, Logistik, Schutz und Sicherheit .....	667 665	12,4	443 213	224 452	1,2	1,4	0,9	2,8	3,0	2,6
Kaufm. Dienstl., Handel, Vertrieb, Tourismus .....	654 667	12,2	241 672	412 995	1,1	1,4	1,0	2,1	3,0	1,6
Unternehmensorga., Buchhaltung, Recht, Verwaltung .....	1 128 876	21,0	389 450	739 426	0,2	0,5	0,1	1,9	2,2	1,7
Gesundheit, Soziales, Lehre und Erziehung .....	853 488	15,9	164 998	688 490	0,1	0,4	0,1	3,3	4,0	3,1
Geisteswissenschaften, Kultur, Gestaltung .....	141 145	2,6	66 292	74 853	1,1	1,3	0,9	3,8	3,5	4,1
<b>nach Vollzeit-/Teilzeitbeschäftigung</b>										
Vollzeitbeschäftigte .....	3 913 035	72,9	2 615 729	1 297 306	0,7	1,0	0,2	1,9	2,2	1,3
Teilzeitbeschäftigte .....	1 451 791	27,1	272 986	1 178 805	1,3	3,3	0,9	4,1	6,7	3,6
<b>nach zusammengefassten Wirtschaftsabschnitten<sup>7)</sup></b>										
A Land- u. Forstwirtschaft, Fischerei .....	30 106	0,6	20 003	10 103	7,6	8,1	6,8	3,8	3,7	3,9
B-F Produzierendes Gewerbe .....	1 740 461	32,4	1 313 944	426 517	0,9	1,1	0,5	2,0	2,0	2,1
B-E Produzierendes Gewerbe ohne Baugewerbe .....	1 440 873	26,9	1 058 367	382 506	0,5	0,5	0,4	1,7	1,6	2,0
C Verarbeitendes Gewerbe .....	1 369 335	25,5	1 001 813	367 522	0,4	0,5	0,4	1,7	1,7	2,0
F Baugewerbe .....	299 588	5,6	255 577	44 011	3,3	3,7	1,2	3,5	3,5	3,4
G-U Dienstleistungsbereiche .....	3 594 052	67,0	1 554 666	2 039 386	0,8	1,2	0,5	2,7	3,1	2,4
G-I Handel, Verkehr, Gastgewerbe .....	1 153 442	21,5	602 693	550 749	0,9	1,0	0,8	2,0	2,7	1,3
J Information und Kommunikation .....	199 021	3,7	127 553	71 468	1,0	1,0	1,0	5,2	5,5	4,7
K Finanz- u. Versicherungsdienstleistungen .....	181 753	3,4	80 977	100 776	-1,3	-1,4	-1,3	-2,7	-2,5	-2,9
L Grundstücks- und Wohnungswesen .....	33 560	0,6	15 762	17 798	0,6	0,5	0,6	4,4	4,2	4,5
M-N Freiberufl., wissenschaftl., techn. Dienstleistung; sonst. wirtschaftl. Dienstleistg. ....	706 279	13,2	370 339	335 940	2,2	2,8	1,5	5,0	5,2	4,9
O-Q Öff. Verwaltung, Verteidigung, Sozialvers.; Erzieh. u. Unterr.; Gesundh.- u. Sozialw. ....	1 142 466	21,3	294 162	848 304	0,3	0,5	0,2	3,0	2,6	3,2
R-U Kunst, Unterhaltung und Erholung; sonst. Dienstleistg.; Priv. Haushalte; Exterr. Org. ....	177 531	3,3	63 180	114 351	0,0	1,0	-0,5	-1,3	-1,1	-1,4

\*) Auswertungen aus der Beschäftigungsstatistik der Bundesagentur für Arbeit; vorläufige Ergebnisse.

1) Einschl. Fälle „ohne Angabe“ nach jeweiliger Merkmalsgliederung.

2) Ohne „Staatenlos“ bzw. „Personen mit ungeklärter Staatsangehörigkeit“.

3) Anerkannte Berufsausbildung, Meister-/Techniker- oder gleichwertiger Fachschulabschluss.

4) Bachelor, Diplom/Magister/Master/Staatsexamen, Promotion.

5) Klassifizierung der Berufe 2010 (KIdB 2010).

6) Ohne sonstige Berufsbereiche; ohne Fälle „ohne Angabe“.

7) Klassifikation der Wirtschaftszweige, Ausgabe 2008 (WZ 2008) - siehe Anhang.

2. Sozialversicherungspflichtig Beschäftigte\*<sup>1)</sup> am **Arbeitsort** in Bayern seit 2000 jeweils zum 30. Juni nach Vollzeit-/Teilzeitbeschäftigung, Wirtschaftsbereichen sowie nach Geschlecht

Jahr	Vollzeitbeschäftigte	Teilzeitbeschäftigte	Insgesamt <sup>1)</sup>	darunter (von Spalte Insgesamt) in den Wirtschaftsbereichen <sup>1)2)</sup>				
				Land- und Forstwirtschaft, Fischerei (A)	Produzierendes Gewerbe (B-F)	Handel, Verkehr, Gastgewerbe (G-I)	Unternehmensdienstleister (J-N)	Öffentliche u. private Dienstleister (O-U)
<b>Anzahl</b>								
<b>Insgesamt</b>								
2000 .....	3 647 180	688 344	4 369 215	.	.	.	.	.
2001 .....	3 669 935	716 116	4 420 388	.	.	.	.	.
2002 .....	3 644 445	744 150	4 424 995	.	.	.	.	.
2003 .....	3 546 925	742 900	4 327 655	.	.	.	.	.
2004 .....	3 492 235	754 074	4 285 782	.	.	.	.	.
2005 .....	3 466 671	780 561	4 287 652	.	.	.	.	.
2006 .....	3 492 127	808 330	4 341 060	.	.	.	.	.
2007 .....	3 553 743	841 626	4 436 932	.	.	.	.	.
2008 .....	3 634 008	873 599	4 550 257	22 534	1 636 637	999 952	830 189	1 060 014
2009 .....	3 585 542	906 657	4 535 772	23 034	1 608 090	1 006 016	804 037	1 094 321
2010 .....	3 593 939	963 031	4 601 409	23 529	1 580 155	1 008 624	864 252	1 124 626
2011 .....	...	...	4 737 164	24 266	1 610 155	1 034 636	920 142	1 147 811
2012 .....	...	...	4 870 334	24 925	1 648 104	1 065 167	953 961	1 177 974
2013 .....	3 694 402	1 214 228	4 952 733	26 303	1 667 312	1 076 552	984 329	1 198 089
2014 .....	3 756 446	1 266 255	5 065 523	27 634	1 699 073	1 096 190	1 019 144	1 223 364
2015 .....	3 844 277	1 340 025	5 184 918	29 358	1 720 339	1 123 454	1 058 454	1 253 285
2016 .....	3 913 745	1 403 713	5 317 529	29 502	1 744 832	1 150 442	1 099 885	1 292 820
2017 .....	3 997 668	1 463 009	5 460 683	30 864	1 781 137	1 175 713	1 146 772	1 326 161
<b>männlich</b>								
2000 .....	2 331 418	109 607	2 460 595	.	.	.	.	.
2001 .....	2 343 299	117 442	2 480 621	.	.	.	.	.
2002 .....	2 318 151	123 417	2 462 788	.	.	.	.	.
2003 .....	2 260 221	120 671	2 403 021	.	.	.	.	.
2004 .....	2 236 772	124 118	2 384 043	.	.	.	.	.
2005 .....	2 218 377	131 057	2 373 144	.	.	.	.	.
2006 .....	2 245 470	139 267	2 408 566	.	.	.	.	.
2007 .....	2 301 675	146 333	2 472 424	.	.	.	.	.
2008 .....	2 349 411	150 367	2 524 811	14 368	1 242 492	524 925	427 607	314 879
2009 .....	2 306 144	155 877	2 487 562	14 720	1 221 192	524 115	405 005	322 380
2010 .....	2 314 846	173 580	2 514 449	15 063	1 201 865	525 735	445 858	325 813
2011 .....	...	...	2 590 291	15 727	1 223 403	539 557	482 376	329 175
2012 .....	...	...	2 659 222	16 206	1 251 333	554 731	500 699	336 122
2013 .....	2 466 193	205 732	2 697 351	17 216	1 265 925	560 627	517 080	336 430
2014 .....	2 511 084	218 567	2 754 730	18 197	1 288 935	571 847	536 439	339 255
2015 .....	2 570 314	239 685	2 810 330	19 532	1 303 627	584 732	560 456	341 969
2016 .....	2 622 651	258 970	2 881 658	19 747	1 322 775	600 742	587 013	351 363
2017 .....	2 686 195	276 595	2 962 795	20 630	1 349 925	618 109	614 960	359 157
<b>weiblich</b>								
2000 .....	1 315 762	578 737	1 908 620	.	.	.	.	.
2001 .....	1 326 636	598 674	1 939 767	.	.	.	.	.
2002 .....	1 326 294	620 733	1 962 207	.	.	.	.	.
2003 .....	1 286 704	622 229	1 924 634	.	.	.	.	.
2004 .....	1 255 463	629 956	1 901 739	.	.	.	.	.
2005 .....	1 248 294	649 504	1 914 508	.	.	.	.	.
2006 .....	1 246 657	669 063	1 932 494	.	.	.	.	.
2007 .....	1 252 068	695 293	1 964 508	.	.	.	.	.
2008 .....	1 284 597	723 232	2 025 446	8 166	394 145	475 027	402 582	745 135
2009 .....	1 279 398	750 780	2 048 210	8 314	386 898	481 901	399 032	771 941
2010 .....	1 279 093	789 451	2 086 960	8 466	378 290	482 889	418 394	798 813
2011 .....	...	...	2 146 873	8 539	386 752	495 079	437 766	818 636
2012 .....	...	...	2 211 112	8 719	396 771	510 436	453 262	841 852
2013 .....	1 228 209	1 008 496	2 255 382	9 087	401 387	515 925	467 249	861 659
2014 .....	1 245 362	1 047 688	2 310 793	9 437	410 138	524 343	482 705	884 109
2015 .....	1 273 963	1 100 340	2 374 588	9 826	416 712	538 722	497 998	911 316
2016 .....	1 291 094	1 144 743	2 435 871	9 755	422 057	549 700	512 872	941 457
2017 .....	1 311 473	1 186 414	2 497 888	10 234	431 212	557 604	531 812	967 004

\* Auswertungen aus der Beschäftigungsstatistik der Bundesagentur für Arbeit; vorläufige Ergebnisse. Aufgrund einer rückwirkenden Revision der Beschäftigungsstatistik im August 2014 können diese Daten von zuvor veröffentlichten Daten abweichen. 2016 revidierte Werte. Wegen nachträglicher Revisionen in den Statistikdaten der Bundesagentur für Arbeit (BA) weichen die Zahlen dieser Tabelle für die Jahre 2011 bis 2015 zum Teil geringfügig von den derzeitigen BA-Veröffentlichungen ab.

<sup>1)</sup> Einschl. Fälle „ohne Angabe“ nach jeweiliger Merkmalsgliederung. - <sup>2)</sup> Klassifikation der Wirtschaftszweige, Ausgabe 2008 (WZ 2008) - siehe Anhang. ...) Aufgrund der Umstellung der Erhebungsinhalte hinsichtlich der Angaben zur Tätigkeit („Arbeitszeit“, „Ausbildung“ und „ausgeübte Tätigkeit (Beruf)“) ist ein statistischer Nachweis für Stichtage ab dem 30.06.2011 und vor dem 31.12.2012 nicht sinnvoll.

2a. Sozialversicherungspflichtig Beschäftigte<sup>\*)</sup> am Wohnort in Bayern seit 2000 jeweils zum 30. Juni nach Vollzeit-/Teilzeitbeschäftigung, Wirtschaftsbereichen sowie nach Geschlecht

Jahr	Vollzeitbeschäftigte	Teilzeitbeschäftigte	Insgesamt <sup>1)</sup>	darunter (von Spalte Insgesamt) in den Wirtschaftsbereichen <sup>1)2)</sup>				
				Land- und Forstwirtschaft, Fischerei (A)	Produzierendes Gewerbe (B-F)	Handel, Verkehr, Gastgewerbe (G-I)	Unternehmensdienstleister (J-N)	Öffentliche u. private Dienstleister (O-U)
<b>Anzahl</b>								
<b>Insgesamt</b>								
2000 .....	3 531 636	682 598	4 246 282	.	.	.	.	.
2001 .....	3 538 034	709 633	4 282 713	.	.	.	.	.
2002 .....	3 561 909	741 864	4 342 635	.	.	.	.	.
2003 .....	3 473 986	740 847	4 254 687	.	.	.	.	.
2004 .....	3 425 746	751 819	4 218 086	.	.	.	.	.
2005 .....	3 402 005	777 758	4 221 171	.	.	.	.	.
2006 .....	3 424 245	805 033	4 270 495	.	.	.	.	.
2007 .....	3 484 129	837 529	4 363 559	.	.	.	.	.
2008 .....	3 563 895	869 900	4 476 880	21 905	1 600 206	978 273	817 646	1 057 228
2009 .....	3 521 776	903 120	4 468 818	22 444	1 573 571	985 604	795 614	1 090 440
2010 .....	3 534 368	958 487	4 537 717	22 981	1 548 222	988 996	855 083	1 121 318
2011 .....	...	...	4 665 731	23 757	1 576 391	1 014 109	906 596	1 144 418
2012 .....	...	...	4 795 471	24 420	1 612 570	1 043 851	939 001	1 175 286
2013 .....	3 629 348	1 207 319	4 880 403	25 799	1 630 640	1 057 861	970 674	1 194 950
2014 .....	3 686 892	1 258 372	4 987 748	26 900	1 661 305	1 077 148	1 002 317	1 219 862
2015 .....	3 776 576	1 331 519	5 108 702	28 760	1 683 182	1 105 135	1 041 060	1 250 319
2016 .....	3 841 057	1 394 176	5 235 304	29 014	1 705 992	1 130 499	1 080 511	1 288 888
2017 .....	3 913 035	1 451 791	5 364 832	30 106	1 740 461	1 153 442	1 120 613	1 319 997
<b>männlich</b>								
2000 .....	2 245 827	106 955	2 371 184	.	.	.	.	.
2001 .....	2 246 006	114 779	2 381 076	.	.	.	.	.
2002 .....	2 258 705	122 181	2 403 565	.	.	.	.	.
2003 .....	2 207 598	119 838	2 350 664	.	.	.	.	.
2004 .....	2 188 221	123 245	2 335 105	.	.	.	.	.
2005 .....	2 169 717	129 688	2 323 545	.	.	.	.	.
2006 .....	2 193 666	137 605	2 355 373	.	.	.	.	.
2007 .....	2 246 908	144 313	2 415 737	.	.	.	.	.
2008 .....	2 293 037	148 409	2 466 657	13 844	1 210 805	510 021	416 789	314 260
2009 .....	2 254 678	153 929	2 434 288	14 237	1 191 034	510 212	397 559	320 578
2010 .....	2 266 443	170 956	2 463 615	14 607	1 173 534	512 921	437 419	324 512
2011 .....	...	...	2 533 064	15 251	1 193 597	525 806	470 493	327 708
2012 .....	...	...	2 598 763	15 765	1 219 579	540 237	487 789	335 184
2013 .....	2 410 513	202 972	2 638 660	16 791	1 233 117	547 847	505 364	335 276
2014 .....	2 451 955	215 062	2 691 873	17 579	1 255 344	558 302	522 368	338 181
2015 .....	2 512 413	236 616	2 749 356	19 048	1 270 715	572 194	545 925	341 361
2016 .....	2 560 241	255 874	2 816 152	19 289	1 288 341	586 781	571 075	350 500
2017 .....	2 615 729	272 986	2 888 720	20 003	1 313 944	602 693	594 631	357 342
<b>weiblich</b>								
2000 .....	1 285 809	575 643	1 875 098	.	.	.	.	.
2001 .....	1 292 028	594 854	1 901 637	.	.	.	.	.
2002 .....	1 303 204	619 683	1 939 070	.	.	.	.	.
2003 .....	1 266 388	621 009	1 904 023	.	.	.	.	.
2004 .....	1 237 525	628 574	1 882 981	.	.	.	.	.
2005 .....	1 232 288	648 070	1 897 626	.	.	.	.	.
2006 .....	1 230 579	667 428	1 915 122	.	.	.	.	.
2007 .....	1 237 221	693 216	1 947 822	.	.	.	.	.
2008 .....	1 270 858	721 491	2 010 223	8 061	389 401	468 252	400 857	742 968
2009 .....	1 267 098	749 191	2 034 530	8 207	382 537	475 392	398 055	769 862
2010 .....	1 267 925	787 531	2 074 102	8 374	374 688	476 075	417 664	796 806
2011 .....	...	...	2 132 667	8 506	382 794	488 303	436 103	816 710
2012 .....	...	...	2 196 708	8 655	392 991	503 614	451 212	840 102
2013 .....	1 218 835	1 004 347	2 241 743	9 008	397 523	510 014	465 310	859 674
2014 .....	1 234 937	1 043 310	2 295 875	9 321	405 961	518 846	479 949	881 681
2015 .....	1 264 163	1 094 903	2 359 346	9 712	412 467	532 941	495 135	908 958
2016 .....	1 280 816	1 138 302	2 419 152	9 725	417 651	543 718	509 436	938 388
2017 .....	1 297 306	1 178 805	2 476 112	10 103	426 517	550 749	525 982	962 655

<sup>\*)</sup> Auswertungen aus der Beschäftigungsstatistik der Bundesagentur für Arbeit; vorläufige Ergebnisse. Aufgrund einer rückwirkenden Revision der Beschäftigungsstatistik im August 2014 können diese Daten von zuvor veröffentlichten Daten abweichen. 2016 revidierte Werte. Wegen nachträglicher Revisionen in den Statistikdaten der Bundesagentur für Arbeit (BA) weichen die Zahlen dieser Tabelle für die Jahre 2011 bis 2015 zum Teil geringfügig von den derzeitigen BA-Veröffentlichungen ab.

<sup>1)</sup> Einschl. Fälle „ohne Angabe“ nach jeweiliger Merkmalsgliederung. - <sup>2)</sup> Klassifikation der Wirtschaftszweige, Ausgabe 2008 (WZ 2008) - siehe Anhang. ...) Aufgrund der Umstellung der Erhebungsinhalte hinsichtlich der Angaben zur Tätigkeit („Arbeitszeit“, „Ausbildung“ und „ausgeübte Tätigkeit (Beruf)“) ist ein statistischer Nachweis für Stichtage ab dem 30.06.2011 und vor dem 31.12.2012 nicht sinnvoll.

3. Sozialversicherungspflichtig Beschäftigte\*) am **Arbeitsort** sowie am **Wohnort** in den kreisfreien Städten und

Schl.- Nr.	Regionale Gliederung	Beschäftigte am <b>Arbeitsort</b>									
		Insgesamt <sup>1)</sup>	Ver- änd. 99- Vor- jah- res- quar- tal	darunter (von Spalte Insgesamt) in den Wirtschaftsbereichen <sup>2)</sup>					und zwar (von Spalte insgesamt)		
				Land- und Forstwirt- schaft, Fischerei (A)	Produ- zierendes Gewerbe (B-F)	Handel, Verkehr, Gast- gewerbe (G-I)	Erbrg. v. Unter- nehmens- dienst- leistungen (J-N)	Erbrg. v. öff. u. priv. Dienst- leistungen (O-U)	weibliche Beschäf- tigte	Teilzeit- beschäf- tigte	auslän- dische Beschäf- tigte
Anzahl	%	Anzahl									

**Zusammenstellung nach**

1	Oberbayern .....	2 085 720	2,9	8 452	533 487	463 734	590 861	489 179	956 475	533 104	377 284
2	Niederbayern .....	469 040	2,9	4 814	189 740	97 374	63 676	113 434	209 348	123 841	54 564
3	Oberpfalz .....	460 896	2,9	2 613	183 983	92 236	68 174	113 886	206 951	124 638	44 787
4	Oberfranken .....	427 111	2,2	2 347	164 480	89 793	61 174	109 317	201 478	122 661	26 982
5	Mittelfranken .....	778 373	2,6	3 849	246 740	157 876	177 184	192 709	359 634	215 840	100 254
6	Unterfranken .....	515 915	2,3	3 819	189 107	111 498	74 094	137 392	236 101	146 879	41 497
7	Schwaben .....	723 628	2,6	4 970	273 600	163 202	111 609	170 244	327 901	196 046	94 338
	<b>Bayern...</b>	<b>5 460 683</b>	<b>2,7</b>	<b>30 864</b>	<b>1 781 137</b>	<b>1 175 713</b>	<b>1 146 772</b>	<b>1 326 161</b>	<b>2 497 888</b>	<b>1 463 009</b>	<b>739 706</b>

**Regierungsbezirk**

<b>Kreisfreie Städte</b>											
161	Ingolstadt, Stadt .....	105 702	1,8	122	55 068	13 912	19 593	17 007	38 544	19 343	13 381
162	München, Landeshauptstadt .....	850 395	3,3	551	134 951	152 973	347 353	214 567	407 004	211 484	182 805
163	Rosenheim, Stadt .....	35 440	2,1	31	8 124	7 555	6 986	12 744	18 269	10 851	5 198
<b>Landkreise</b>											
171	Altötting .....	45 989	2,5	538	23 553	7 140	5 266	9 492	17 681	13 421	6 199
172	Berchtesgadener Land .....	35 196	2,6	307	10 527	10 093	3 523	10 746	17 145	10 311	6 025
173	Bad Tölz-Wolfratshausen .....	36 699	2,5	386	12 240	8 820	4 910	10 342	17 549	10 545	5 675
174	Dachau .....	41 087	3,7	425	11 118	11 457	6 423	11 664	19 457	12 016	8 805
175	Ebersberg .....	39 795	2,0	513	8 894	14 886	6 170	9 332	17 948	10 568	7 066
176	Eichstätt .....	39 449	2,0	305	14 147	7 910	9 130	7 956	17 280	10 023	5 064
177	Erding .....	43 919	1,6	446	9 283	15 005	8 637	10 546	20 762	12 740	8 879
178	Freising .....	80 812	3,2	431	15 717	38 786	13 068	12 809	35 510	23 175	14 927
179	Fürstenfeldbruck .....	49 533	2,2	214	12 718	14 175	9 657	12 769	23 847	15 039	8 790
180	Garmisch-Partenkirchen .....	28 300	2,8	187	4 674	9 199	2 953	11 287	15 509	8 865	4 188
181	Landsberg am Lech .....	37 094	3,0	380	12 362	9 163	4 963	10 226	17 528	10 925	3 845
182	Miesbach .....	34 994	3,2	450	11 245	10 485	4 809	8 005	17 542	9 388	6 004
183	Mühldorf a.Inn .....	39 789	3,1	255	17 370	8 513	3 733	9 917	17 915	10 858	4 785
184	München .....	224 487	2,9	420	48 259	53 064	91 361	31 383	91 463	46 668	43 584
185	Neuburg-Schrobenhausen .....	32 271	0,8	239	14 777	6 134	3 724	7 397	13 845	8 377	4 087
186	Pfaffenhofen a.d.Ilm .....	40 311	5,3	375	16 027	10 649	4 709	8 551	16 864	10 394	5 889
187	Rosenheim .....	81 449	2,4	718	27 137	20 726	10 073	22 794	39 732	24 180	11 295
188	Starnberg .....	48 869	1,9	202	14 754	9 566	12 045	12 302	22 944	12 964	8 858
189	Traunstein .....	66 555	2,6	578	29 002	14 826	6 538	15 611	30 051	17 523	7 303
190	Weilheim-Schongau .....	47 585	2,8	379	21 540	8 697	5 237	11 732	22 086	13 446	4 632
1	<b>Reg.-Bez. Oberbayern...</b>	<b>2 085 720</b>	<b>2,9</b>	<b>8 452</b>	<b>533 487</b>	<b>463 734</b>	<b>590 861</b>	<b>489 179</b>	<b>956 475</b>	<b>533 104</b>	<b>377 284</b>

**Regierungsbezirk**

<b>Kreisfreie Städte</b>											
261	Landshut, Stadt .....	38 354	4,4	69	7 177	6 811	9 549	14 748	20 975	12 195	5 166
262	Passau, Stadt .....	38 474	3,3	26	9 638	8 627	6 744	13 439	18 870	11 598	3 816
263	Straubing, Stadt .....	29 395	0,8	65	7 308	7 951	4 883	9 188	14 670	8 959	3 125

Beschäftigte am Wohnort											Pendler-saldo <sup>3)</sup>	Schl.-Nr.
Insgesamt <sup>1)</sup>	Ver-änd. gg. Vor-jah-res-quar-tal	darunter (von Spalte Insgesamt) in den Wirtschaftsbereichen <sup>2)</sup>					und zwar (von Spalte Insgesamt)					
		Land- und Forstwirtschaft, Fischerei (A)	Produzierendes Gewerbe (B-F)	Handel, Verkehr, Gastgewerbe (G-I)	Erbrg. v. Unternehmensdienstleistungen (J-N)	Erbrg. v. öff. u. priv. Dienstleistungen (O-U)	weibliche Beschäftigte	Teilzeitbeschäftigte	ausländische Beschäftigte			
Anzahl	%	Anzahl										
<b>Regierungsbezirken</b>												
1 935 487	2,7	8 289	496 560	429 008	535 060	466 499	908 395	511 028	357 765	148 518	1	
502 161	2,7	4 483	200 912	104 565	74 039	118 148	221 664	131 502	47 854	- 33 364	2	
457 642	2,3	2 622	177 084	91 928	69 935	116 051	208 211	124 822	33 324	3 089	3	
434 469	1,8	2 260	162 720	87 175	68 604	113 692	203 980	123 758	23 495	- 7 512	4	
732 517	2,4	3 772	232 663	153 042	160 112	182 896	341 249	205 041	96 407	45 453	5	
536 270	1,9	3 765	191 820	116 431	82 792	141 436	245 337	151 535	39 680	- 20 499	6	
766 286	2,8	4 915	278 702	171 293	130 071	181 275	347 276	204 105	95 527	- 43 082	7	
<b>5 364 832</b>	<b>2,5</b>	<b>30 106</b>	<b>1 740 461</b>	<b>1 153 442</b>	<b>1 120 613</b>	<b>1 319 997</b>	<b>2 476 112</b>	<b>1 451 791</b>	<b>694 052</b>	<b>92 603</b>		
<b>Oberbayern</b>												
60 422	1,4	99	25 565	10 958	12 570	11 230	25 428	13 165	10 963	45 225	161	
645 488	2,9	488	103 407	135 388	252 012	154 163	310 723	161 131	178 858	204 340	162	
24 779	2,9	37	6 820	6 038	5 353	6 531	11 848	6 568	5 497	10 633	163	
44 364	1,8	384	20 167	7 821	5 747	10 245	19 101	12 758	4 390	1 581	171	
35 361	2,5	275	10 395	9 688	3 981	11 021	17 216	10 437	4 929	- 192	172	
49 789	2,8	347	15 305	11 267	9 616	13 253	23 992	13 762	6 737	- 13 120	173	
67 064	2,9	401	19 582	14 858	16 671	15 550	31 064	17 509	11 123	- 25 997	174	
58 246	3,1	417	12 255	14 264	17 699	13 611	27 564	15 953	8 252	- 18 494	175	
55 831	2,0	264	27 184	8 648	8 593	11 139	23 399	13 643	4 807	- 16 406	176	
60 669	2,3	477	14 745	17 572	14 149	13 723	28 000	16 133	7 095	- 16 783	177	
80 510	2,9	392	18 812	24 173	20 764	16 366	36 233	21 354	14 773	254	178	
86 993	2,4	237	20 051	20 310	25 537	20 856	41 404	24 315	12 934	- 37 490	179	
32 145	2,7	211	6 512	9 759	4 570	11 090	16 149	9 521	4 586	- 3 860	180	
46 014	2,5	364	14 157	9 588	9 489	12 416	21 717	13 242	3 767	- 8 935	181	
38 631	2,6	320	10 100	10 675	7 803	9 732	18 882	10 715	5 662	- 3 662	182	
46 802	3,5	469	18 580	9 653	6 898	11 196	20 511	12 199	5 594	- 7 265	183	
136 773	3,0	404	27 017	30 036	47 817	31 491	65 329	36 961	26 766	87 568	184	
41 369	2,2	282	18 267	7 659	6 388	8 772	17 884	10 092	4 235	- 9 118	185	
54 609	2,4	379	20 690	12 415	10 469	10 655	23 643	13 465	6 459	- 14 318	186	
100 009	2,4	708	30 489	22 792	17 093	28 926	47 931	29 320	10 384	- 18 736	187	
47 621	2,8	192	10 060	9 913	14 599	12 856	23 430	14 351	7 827	1 215	188	
68 539	2,5	666	26 531	15 460	8 405	17 475	31 919	19 198	6 992	- 2 025	189	
53 459	2,4	476	19 869	10 073	8 837	14 202	25 028	15 236	5 135	- 5 897	190	
<b>1 935 487</b>	<b>2,7</b>	<b>8 289</b>	<b>496 560</b>	<b>429 008</b>	<b>535 060</b>	<b>466 499</b>	<b>908 395</b>	<b>511 028</b>	<b>357 765</b>	<b>148 518</b>	<b>1</b>	
<b>Niederbayern</b>												
28 683	3,6	87	7 708	6 567	6 748	7 573	13 381	7 437	5 408	9 642	261	
17 819	2,8	27	4 072	4 379	3 241	6 100	8 622	5 508	2 480	20 638	262	
19 115	4,6	83	5 914	4 661	3 467	4 990	8 621	5 204	3 063	10 263	263	

3. Sozialversicherungspflichtig Beschäftigte\*) am **Arbeitsort** sowie am **Wohnort** in den kreisfreien Städten und

Schl.-Nr.	Regionale Gliederung	Beschäftigte am <b>Arbeitsort</b>									
		Insgesamt <sup>1)</sup>	Veränd. gg. Vorjahresquartal	darunter (von Spalte Insgesamt) in den Wirtschaftsbereichen <sup>2)</sup>					und zwar (von Spalte insgesamt)		
				Land- und Forstwirtschaft, Fischerei (A)	Produzierendes Gewerbe (B-F)	Handel, Verkehr, Gastgewerbe (G-I)	Erbrg. v. Unternehmensdienstleistungen (J-N)	Erbrg. v. öff. u. priv. Dienstleistungen (O-U)	weibliche Beschäftigte	Teilzeitbeschäftigte	ausländische Beschäftigte
Anzahl	%	Anzahl									
<b>Landkreise</b>											
<b>noch: Regierungsbezirk</b>											
271	Deggendorf .....	49 403	2,3	446	20 081	10 037	6 857	11 981	21 367	12 430	4 606
272	Freyung-Grafenau .....	24 586	3,6	194	10 654	5 215	1 907	6 616	11 454	7 266	1 997
273	Kelheim .....	38 465	2,5	475	17 183	7 372	3 949	9 486	16 965	10 242	4 793
274	Landshut .....	48 326	3,4	639	22 218	10 036	8 023	7 410	18 706	10 959	6 934
275	Passau .....	59 106	3,0	566	25 561	14 892	4 871	13 216	26 325	15 450	6 490
276	Regen .....	27 088	2,8	223	12 441	5 109	3 247	6 068	12 339	7 649	2 611
277	Rottal-Inn .....	38 200	2,6	409	15 280	8 495	4 701	9 315	18 349	10 779	3 707
278	Straubing-Bogen .....	26 293	6,0	685	12 327	4 735	2 405	6 140	11 848	6 855	4 255
279	Dingolfing-Landau .....	51 350	1,4	1 017	29 872	8 094	6 540	5 827	17 480	9 459	7 064
<b>2</b>	<b>Reg.-Bez. Niederbayern...</b>	<b>469 040</b>	<b>2,9</b>	<b>4 814</b>	<b>189 740</b>	<b>97 374</b>	<b>63 676</b>	<b>113 434</b>	<b>209 348</b>	<b>123 841</b>	<b>54 564</b>
<b>Regierungsbezirk</b>											
<b>Kreisfreie Städte</b>											
361	Amberg, Stadt .....	27 117	2,6	48	11 494	4 304	3 689	7 582	13 239	7 531	1 461
362	Regensburg, Stadt .....	121 773	3,0	139	37 787	21 150	26 259	36 438	56 600	34 717	13 661
363	Weiden i.d.OPf., Stadt .....	27 640	1,6	79	5 613	9 001	5 637	7 310	14 809	8 643	2 222
<b>Landkreise</b>											
371	Amberg-Sulzbach .....	28 223	2,2	211	12 415	5 929	2 558	7 109	12 396	7 907	1 659
372	Cham .....	51 785	3,3	422	25 353	10 023	5 129	10 857	23 268	14 411	6 417
373	Neumarkt i.d.OPf. ....	48 356	3,2	207	21 124	9 845	6 010	11 170	21 471	12 619	3 984
374	Neustadt a.d.Waldnaab .....	30 486	2,8	305	15 086	4 559	2 385	8 150	12 576	7 477	2 501
375	Regensburg .....	45 824	3,0	449	18 557	12 315	5 712	8 791	19 011	12 072	5 312
376	Schwandorf .....	54 763	2,2	431	23 730	10 916	8 526	11 159	23 373	13 052	5 096
377	Tirschenreuth .....	24 929	4,7	322	12 824	4 194	2 269	5 320	10 208	6 209	2 474
<b>3</b>	<b>Reg.-Bez. Oberpfalz...</b>	<b>460 896</b>	<b>2,9</b>	<b>2 613</b>	<b>183 983</b>	<b>92 236</b>	<b>68 174</b>	<b>113 886</b>	<b>206 951</b>	<b>124 638</b>	<b>44 787</b>
<b>Regierungsbezirk</b>											
<b>Kreisfreie Städte</b>											
461	Bamberg, Stadt .....	54 078	1,7	101	17 719	10 040	9 200	17 018	26 370	17 046	3 820
462	Bayreuth, Stadt .....	47 549	2,6	136	10 394	8 795	9 962	18 262	24 354	15 263	3 438
463	Coburg, Stadt .....	33 631	-0,9	45	10 390	4 577	10 591	8 028	16 111	8 927	1 594
464	Hof, Stadt .....	24 403	0,3	44	5 176	6 456	4 239	8 488	12 783	7 662	2 098
<b>Landkreise</b>											
471	Bamberg .....	37 769	4,4	313	16 570	11 052	3 400	6 434	15 644	9 826	2 705
472	Bayreuth .....	23 370	1,0	355	9 486	5 318	3 256	4 955	10 411	6 974	1 325
473	Coburg .....	28 568	1,6	175	15 203	6 003	1 823	5 364	12 871	7 435	1 490
474	Forchheim .....	30 737	4,7	313	12 288	6 460	4 119	7 557	14 457	9 311	2 536
475	Hof .....	37 268	3,4	215	17 968	9 912	2 629	6 544	17 006	10 227	2 255
476	Kronach .....	25 583	2,1	211	13 738	3 866	2 911	4 857	11 462	6 483	901
477	Kulmbach .....	26 884	1,4	122	11 138	5 506	2 672	7 446	12 467	7 718	1 083
478	Lichtenfels .....	28 274	2,1	140	11 028	6 475	3 178	7 453	13 863	8 294	1 186
479	Wunsiedel i.Fichtelgebirge .....	28 997	2,9	177	13 382	5 333	3 194	6 911	13 679	7 495	2 551
<b>4</b>	<b>Reg.-Bez. Oberfranken...</b>	<b>427 111</b>	<b>2,2</b>	<b>2 347</b>	<b>164 480</b>	<b>89 793</b>	<b>61 174</b>	<b>109 317</b>	<b>201 478</b>	<b>122 661</b>	<b>26 982</b>
<b>Regierungsbezirk</b>											
<b>Kreisfreie Städte</b>											
561	Ansbach, Stadt .....	27 107	2,7	135	7 043	4 870	4 483	10 561	14 134	8 008	2 369
562	Erlangen, Stadt .....	89 351	-0,3	67	29 508	8 981	25 187	25 608	39 724	25 174	9 923
563	Fürth, Stadt .....	47 669	3,1	170	12 984	11 258	10 567	12 690	22 419	13 074	6 727
564	Nürnberg, Stadt .....	305 674	3,4	1 154	62 023	68 739	101 810	71 948	140 665	83 891	48 031
565	Schwabach, Stadt .....	16 045	1,4	31	5 318	3 761	3 058	3 877	8 197	4 479	2 039



Insgesamt <sup>1)</sup>		Beschäftigte am <b>Wohnort</b>								Pendler-saldo <sup>3)</sup>	Schl.-Nr.	
		Ver-änd. gg. Vor-jah-res-quar-tal	darunter (von Spalte Insgesamt) in den Wirtschaftsbereichen <sup>2)</sup>					und zwar (von Spalte Insgesamt)				
			Land- und Forstwirtschaft, Fischerei (A)	Produzierendes Gewerbe (B-F)	Handel, Verkehr, Gast-gewerbe (G-I)	Erbrg. v. Unter-nehmens-dienst-leistungen (J-N)	Erbrg. v. öff. u. priv. Dienst-leistungen (O-U)	weibliche Beschäf-tigte	Teilzeit-beschäf-tigte			auslän-dische Beschäf-tigte
Anzahl	%	Anzahl										
<b>Niederbayern</b>												
48 878	3,0	403	20 305	10 064	6 662	11 443	21 529	12 619	3 981	506	271	
31 022	2,3	220	13 724	5 940	3 012	8 126	13 698	8 404	963	- 6 440	272	
51 678	2,9	450	22 058	10 135	7 654	11 381	21 826	12 724	6 027	- 13 232	273	
66 739	2,5	579	25 123	14 111	12 024	14 893	29 024	17 255	6 608	- 18 427	274	
74 922	2,2	559	29 252	17 226	8 678	19 207	34 166	20 188	4 416	- 15 854	275	
30 324	2,0	207	14 002	5 415	3 654	7 044	13 457	8 416	1 319	- 3 244	276	
47 353	2,2	465	20 911	9 492	5 718	10 767	20 855	13 077	3 986	- 9 182	277	
41 817	2,7	571	17 220	8 588	5 373	10 064	18 554	11 194	3 192	- 15 540	278	
43 811	3,1	832	20 623	7 987	7 808	6 560	17 931	9 476	6 411	7 506	279	
<b>502 161</b>	<b>2,7</b>	<b>4 483</b>	<b>200 912</b>	<b>104 565</b>	<b>74 039</b>	<b>118 148</b>	<b>221 664</b>	<b>131 502</b>	<b>47 854</b>	<b>- 33 364</b>	<b>2</b>	
<b>Oberpfalz</b>												
16 409	3,5	29	6 329	3 331	2 522	4 194	7 616	4 402	1 300	10 706	361	
62 423	3,3	124	15 741	12 844	13 915	19 798	29 482	18 282	9 850	59 304	362	
16 237	2,7	40	4 561	4 460	2 632	4 544	7 960	4 840	1 436	11 391	363	
43 182	1,5	248	18 508	8 071	5 374	10 971	19 726	11 846	1 680	- 14 958	371	
52 439	2,1	438	25 337	9 706	5 301	11 656	23 447	14 345	2 560	- 678	372	
55 966	2,6	261	22 208	11 359	8 716	13 421	25 004	14 803	3 704	- 7 626	373	
38 640	1,3	347	14 698	8 156	4 939	10 499	17 919	10 628	1 235	- 8 165	374	
81 278	2,1	456	29 517	17 437	13 525	20 343	36 759	22 708	6 281	- 35 479	375	
61 929	2,7	340	27 058	11 316	9 538	13 673	27 340	15 364	4 519	- 7 185	376	
29 139	1,5	339	13 127	5 248	3 473	6 952	12 958	7 604	759	- 4 221	377	
<b>457 642</b>	<b>2,3</b>	<b>2 622</b>	<b>177 084</b>	<b>91 928</b>	<b>69 935</b>	<b>116 051</b>	<b>208 211</b>	<b>124 822</b>	<b>33 324</b>	<b>3 089</b>	<b>3</b>	
<b>Oberfranken</b>												
27 748	5,4	83	7 620	6 111	5 025	8 908	13 131	8 573	2 940	26 309	461	
26 510	2,3	53	6 145	5 376	5 544	9 391	13 015	8 823	2 537	21 021	462	
16 740	2,7	37	5 462	2 633	4 066	4 542	7 892	4 569	1 586	16 883	463	
16 837	2,6	46	5 030	4 090	2 856	4 815	8 016	4 880	1 874	7 551	464	
64 186	1,5	330	26 362	13 910	8 789	14 787	28 968	17 504	2 509	- 26 433	471	
42 800	1,3	358	15 379	8 731	6 023	12 309	20 313	12 644	1 275	- 19 441	472	
37 860	1,1	176	16 190	6 659	6 601	8 234	17 861	10 519	1 573	- 9 303	473	
49 471	1,4	303	18 022	9 421	9 590	12 131	22 672	14 043	2 896	- 18 739	474	
37 270	1,3	233	14 788	8 079	4 646	9 524	17 913	10 622	1 433	- 21	475	
28 422	1,6	173	13 764	4 354	3 885	6 246	13 276	7 323	1 003	- 2 843	476	
30 212	1,3	162	10 718	6 426	4 196	8 708	14 487	9 045	1 045	- 3 340	477	
28 629	1,8	151	11 145	6 101	4 087	7 143	13 405	8 020	1 283	- 360	478	
27 784	1,4	155	12 095	5 284	3 296	6 954	13 031	7 193	1 541	1 204	479	
<b>434 469</b>	<b>1,8</b>	<b>2 260</b>	<b>162 720</b>	<b>87 175</b>	<b>68 604</b>	<b>113 692</b>	<b>203 980</b>	<b>123 758</b>	<b>23 495</b>	<b>- 7 512</b>	<b>4</b>	
<b>Mittelfranken</b>												
16 793	2,6	36	5 744	3 243	2 840	4 923	8 102	4 439	2 085	10 305	561	
45 852	3,4	63	13 863	6 618	11 770	13 535	20 686	13 660	7 786	43 468	562	
54 978	2,3	162	14 444	12 548	14 190	13 632	25 993	14 992	9 606	- 7 330	563	
210 968	3,5	1 178	50 522	49 261	59 605	50 396	98 692	58 473	45 494	94 506	564	
16 342	3,0	32	4 941	4 020	3 500	3 849	7 666	4 502	1 952	- 305	565	

3. Sozialversicherungspflichtig Beschäftigte\*) am **Arbeitsort** sowie am **Wohnort** in den kreisfreien Städten und

Schl.- Nr.	Regionale Gliederung	Beschäftigte am <b>Arbeitsort</b>									
		Insgesamt <sup>1)</sup>	Ver- änd. gg. Vor- jah- res- quar- tal	darunter (von Spalte Insgesamt) in den Wirtschaftsbereichen <sup>2)</sup>					und zwar (von Spalte insgesamt)		
				Land- und Forstwirt- schaft, Fischerei (A)	Produ- zierendes Gewerbe (B-F)	Handel, Verkehr, Gast- gewerbe (G-I)	Erbrg. v. Unter- nehmens- dienst- leistungen (J-N)	Erbrg. v. öff. u. priv. Dienst- leistungen (O-U)	weibliche Beschäf- tigte	Teilzeit- beschäf- tigte	auslän- dische Beschäf- tigte
<b>Landkreise</b>											
<b>noch: Regierungsbezirk</b>											
571	Ansbach .....	60 207	2,0	725	29 785	11 462	6 226	12 009	26 838	15 767	5 962
572	Erlangen-Höchstadt .....	50 938	4,6	211	27 256	8 900	6 076	8 495	21 909	11 786	6 738
573	Fürth .....	24 326	1,5	141	9 624	5 390	2 803	6 368	12 373	7 525	2 973
574	Nürnberger Land .....	54 003	1,8	146	22 187	11 730	5 935	14 005	24 885	15 541	6 114
575	Neustadt a.d.Aisch-Bad Windsheim .....	32 502	2,5	581	12 062	7 268	4 540	8 051	16 038	10 017	2 833
576	Roth .....	37 887	3,3	249	15 247	9 434	3 302	9 655	17 218	11 158	3 442
577	Weißenburg-Gunzenhausen .....	32 664	2,2	239	13 703	6 083	3 197	9 442	15 234	9 420	3 103
<b>5</b>	<b>Reg.-Bez. Mittelfranken...</b>	<b>778 373</b>	<b>2,6</b>	<b>3 849</b>	<b>246 740</b>	<b>157 876</b>	<b>177 184</b>	<b>192 709</b>	<b>359 634</b>	<b>215 840</b>	<b>100 254</b>
<b>Regierungsbezirk</b>											
<b>Kreisfreie Städte</b>											
661	Aschaffenburg, Stadt .....	45 118	0,9	•	•	11 084	9 512	12 144	21 359	12 514	4 856
662	Schweinfurt, Stadt .....	52 898	-1,0	•	26 823	8 311	•	11 334	20 360	11 899	3 066
663	Würzburg, Stadt .....	88 219	1,9	177	11 824	19 726	18 859	37 633	46 704	30 656	6 483
<b>Landkreise</b>											
671	Aschaffenburg .....	51 537	4,1	393	21 151	14 075	8 017	7 900	22 126	13 518	6 352
672	Bad Kissingen .....	34 145	2,3	297	10 479	6 449	3 846	13 074	17 396	10 871	1 903
673	Rhön-Grabfeld .....	31 310	1,5	235	13 962	5 738	2 529	8 846	14 690	9 055	1 102
674	Haßberge .....	27 230	2,2	•	14 352	4 430	•	5 865	11 867	7 622	1 077
675	Kitzingen .....	31 818	2,4	888	12 707	8 247	2 730	7 246	14 086	8 993	2 888
676	Miltenberg .....	42 827	3,1	219	20 582	8 748	5 421	7 857	18 761	11 299	4 929
677	Main-Spessart .....	46 153	1,8	403	24 852	7 444	3 750	9 703	19 665	12 332	3 506
678	Schweinfurt .....	26 054	8,6	•	•	7 730	2 771	8 250	11 788	7 221	1 986
679	Würzburg .....	38 606	3,0	543	13 170	9 516	7 835	7 540	17 299	10 899	3 349
<b>6</b>	<b>Reg.-Bez. Unterfranken...</b>	<b>515 915</b>	<b>2,3</b>	<b>3 819</b>	<b>189 107</b>	<b>111 498</b>	<b>74 094</b>	<b>137 392</b>	<b>236 101</b>	<b>146 879</b>	<b>41 497</b>
<b>Regierungsbezirk</b>											
<b>Kreisfreie Städte</b>											
761	Augsburg, Stadt .....	143 195	1,9	135	35 488	26 807	33 534	47 231	70 707	42 516	19 700
762	Kaufbeuren, Stadt .....	18 129	2,5	18	4 563	3 364	2 968	7 216	9 953	5 833	1 877
763	Kempten (Allgäu), Stadt .....	37 142	-2,1	172	7 041	10 726	9 999	9 204	18 938	11 674	3 962
764	Memmingen, Stadt .....	30 215	1,9	77	11 928	6 534	5 034	6 642	13 771	7 480	3 736
<b>Landkreise</b>											
771	Aichach-Friedberg .....	35 311	3,8	572	14 074	9 237	4 176	7 252	16 346	10 007	4 806
772	Augsburg .....	72 638	3,5	459	27 274	21 541	10 523	12 841	31 069	19 913	12 104
773	Dillingen a.d.Donau .....	33 039	3,0	468	14 662	6 959	2 970	7 980	15 364	9 300	3 558
774	Günzburg .....	51 099	3,2	226	20 756	9 574	5 109	15 433	23 233	14 119	6 969
775	Neu-Ulm .....	63 744	3,1	271	26 801	16 785	8 343	11 544	25 947	15 060	9 633
776	Lindau (Bodensee) .....	31 429	2,7	237	14 523	5 934	4 281	6 454	14 208	7 920	4 904
777	Ostallgäu .....	46 266	1,3	368	22 730	10 342	3 231	9 594	19 277	11 731	5 576
778	Unterallgäu .....	48 994	3,5	573	25 994	9 570	3 700	9 156	19 280	11 908	5 051
779	Donau-Ries .....	60 670	1,9	730	28 153	11 814	9 282	10 691	25 096	14 008	5 997
780	Oberallgäu .....	51 757	6,5	664	19 613	14 015	8 459	9 006	24 712	14 577	6 465
<b>7</b>	<b>Reg.-Bez. Schwaben...</b>	<b>723 628</b>	<b>2,6</b>	<b>4 970</b>	<b>273 600</b>	<b>163 202</b>	<b>111 609</b>	<b>170 244</b>	<b>327 901</b>	<b>196 046</b>	<b>94 338</b>
	<b>Bayern...</b>	<b>5 460 683</b>	<b>2,7</b>	<b>30 864</b>	<b>1 781 137</b>	<b>1 175 713</b>	<b>1 146 772</b>	<b>1 326 161</b>	<b>2 497 888</b>	<b>1 463 009</b>	<b>739 706</b>

\*) Auswertungen aus der Beschäftigtenstatistik der Bundesagentur für Arbeit; vorläufige Ergebnisse.

1) Einschl. Fälle „ohne Angabe“ nach jeweiliger Merkmalsgliederung. - 2) Klassifikation der Wirtschaftszweige, Ausgabe 2008 (WZ 2008) - siehe Anhang.

		Beschäftigte am Wohnort								Pendler-saldo <sup>3)</sup>	Schl.-Nr.
Insgesamt <sup>1)</sup>	Ver-änd. gg. Vor-jah-res-quar-tal	darunter (von Spalte Insgesamt) in den Wirtschaftsbereichen <sup>2)</sup>					und zwar (von Spalte Insgesamt)				
		Land- und Forstwirtschaft, Fischerei (A)	Produzierendes Gewerbe (B-F)	Handel, Verkehr, Gast-gewerbe (G-I)	Erbrg. v. Unter-nehmens-dienst-leistungen (J-N)	Erbrg. v. öff. u. priv. Dienst-leistungen (O-U)	weibliche Beschäf-tigte	Teilzeit-beschäf-tigte	auslän-dische Beschäf-tigte		
Anzahl	%	Anzahl									
<b>Mittelfranken</b>											
77 962	1,7	654	33 558	14 701	10 226	18 817	35 345	20 946	6 233	- 17 785	571
58 083	1,7	198	21 962	10 039	11 923	13 960	26 744	16 451	4 690	- 7 180	572
48 497	1,6	159	14 558	10 798	11 288	11 694	23 380	14 002	3 551	- 24 184	573
69 697	1,8	188	23 036	14 355	14 039	18 077	33 225	20 342	5 673	- 15 719	574
41 971	1,7	554	15 793	8 677	6 566	10 380	19 364	11 526	2 869	- 9 481	575
52 893	1,7	258	18 385	11 815	9 122	13 310	24 638	15 083	3 266	- 15 020	576
38 481	1,8	290	15 857	6 967	5 043	10 323	17 414	10 625	3 202	- 5 822	577
<b>732 517</b>	<b>2,4</b>	<b>3 772</b>	<b>232 663</b>	<b>153 042</b>	<b>160 112</b>	<b>182 896</b>	<b>341 249</b>	<b>205 041</b>	<b>96 407</b>	<b>45 453</b>	<b>5</b>
<b>Unterfranken</b>											
27 964	2,3	29	8 408	7 478	5 860	6 185	12 788	7 484	4 042	17 142	661
19 744	3,0	37	7 094	4 431	3 079	5 102	8 611	5 176	2 704	33 146	662
49 906	2,6	89	8 769	11 051	10 622	19 374	24 585	16 348	5 353	38 292	663
71 051	1,6	329	25 162	17 647	13 557	14 347	32 033	19 062	5 898	- 19 529	671
40 957	1,9	276	14 268	7 897	5 083	13 431	18 990	11 689	1 802	- 6 818	672
32 978	2,4	253	13 963	5 738	3 272	9 752	15 159	9 433	1 094	- 1 679	673
35 482	1,4	234	17 028	6 146	4 040	8 034	15 564	9 502	1 128	- 8 262	674
37 495	2,3	843	12 718	9 446	5 237	9 249	17 144	10 671	3 203	- 5 685	675
52 825	1,5	269	22 853	11 231	7 936	10 536	23 337	13 730	5 168	- 10 020	676
53 716	1,3	386	24 311	9 869	6 495	12 653	24 126	14 618	3 334	- 7 576	677
48 577	1,8	425	19 595	10 163	6 055	12 337	21 736	13 214	2 235	- 22 530	678
65 575	1,6	595	17 651	15 334	11 556	20 436	31 264	20 608	3 719	- 26 980	679
<b>536 270</b>	<b>1,9</b>	<b>3 765</b>	<b>191 820</b>	<b>116 431</b>	<b>82 792</b>	<b>141 436</b>	<b>245 337</b>	<b>151 535</b>	<b>39 680</b>	<b>- 20 499</b>	<b>6</b>
<b>Schwaben</b>											
116 991	3,4	151	30 581	27 365	27 904	30 988	53 167	30 766	24 722	26 144	761
17 249	1,9	40	6 192	3 628	2 705	4 683	7 889	4 693	2 487	874	762
27 043	3,5	49	8 662	6 864	5 777	5 690	12 527	7 436	4 280	10 083	763
17 774	3,1	59	7 133	3 742	3 016	3 824	7 865	4 459	3 402	12 427	764
54 281	2,8	581	18 602	12 037	10 467	12 593	24 662	14 723	4 310	- 18 993	771
100 867	2,6	495	33 743	22 738	18 275	25 613	46 328	27 927	9 357	- 28 269	772
40 693	2,0	404	18 311	7 704	4 747	9 526	18 150	10 663	3 387	- 7 660	773
54 038	2,9	280	21 570	10 315	6 864	15 007	24 133	14 457	7 209	- 2 963	774
72 816	3,3	251	26 497	18 407	12 463	15 188	32 394	18 309	10 598	- 9 098	775
31 274	2,9	238	12 747	6 277	4 901	7 107	14 912	8 581	4 549	140	776
55 491	2,6	443	21 832	12 389	7 103	13 723	25 374	15 279	5 104	- 9 253	777
59 250	3,0	592	26 428	12 127	7 396	12 704	25 821	15 260	5 266	- 10 285	778
56 980	2,0	702	25 536	10 919	8 478	11 345	24 616	13 965	5 198	3 669	779
61 539	2,5	630	20 868	16 781	9 975	13 284	29 438	17 587	5 658	- 9 898	780
<b>766 286</b>	<b>2,8</b>	<b>4 915</b>	<b>278 702</b>	<b>171 293</b>	<b>130 071</b>	<b>181 275</b>	<b>347 276</b>	<b>204 105</b>	<b>95 527</b>	<b>- 43 082</b>	<b>7</b>
<b>5 364 832</b>	<b>2,5</b>	<b>30 106</b>	<b>1 740 461</b>	<b>1 153 442</b>	<b>1 120 613</b>	<b>1 319 997</b>	<b>2 476 112</b>	<b>1 451 791</b>	<b>694 052</b>	<b>92 603</b>	

3) Pendlersaldo = Einpendler abzüglich Auspendler. Regional nicht zuordenbare Fälle und Auspendler ins Ausland sind in den Pendlerangaben nicht enthalten.

4. Sozialversicherungspflichtig Beschäftigte\* am **Arbeitsort** in Bayern am 30. Juni 2017 nach Wirtschaftsabschnitten und ausgewählten Wirtschaftsabteilungen, nach Vollzeit- und Teilzeitbeschäftigten, Auszubildenden, Deutschen und Ausländern sowie nach Geschlecht

Nr. der Klassifikation	Klassifikation der Wirtschaftszweige Ausgabe 2008 (WZ 2008)	Insgesamt <sup>1)</sup>	und zwar				
			Vollzeitbeschäftigte	Teilzeitbeschäftigte	Auszubildende	Deutsche	Ausländer
<b>Insgesamt</b>							
A	Land- und Forstwirtschaft, Fischerei .....	30 864	22 684	8 180	2 257	21 897	8 962
B-F	Produzierendes Gewerbe .....	1 781 137	1 583 405	197 732	85 532	1 575 031	205 707
B-E	Produzierendes Gewerbe ohne Baugewerbe .....	1 467 541	1 305 132	162 409	62 456	1 319 280	147 992
B	Bergbau u. Gewinnung v. Steinen u. Erden .....	8 538	7 778	760	158	7 817	720
C	Verarbeitendes Gewerbe .....	1 394 838	1 241 717	153 121	60 204	1 252 758	141 823
10-12	H. v. Nahrungs- u. Genussm., Getränken u. Tabakerzeugnissen .....	131 851	101 285	30 566	6 163	111 523	20 279
13-15	H. v. Textilien, Bekleidung, Leder, Lederwaren u. Schuhen .....	34 178	27 514	6 664	1 165	28 977	5 196
16-18	H. v. Holzwaren, Papier, Pappe u. Druckerzeugnissen .....	73 777	65 282	8 495	3 115	65 826	7 934
19	Kokerei und Mineralölverarbeitung .....	2 558	2 415	143	76	2 383	175
20	H. v. chemischen Erzeugnissen .....	46 751	39 504	7 247	1 710	41 798	4 945
21	H. v. pharmazeutischen Erzeugnissen .....	20 696	17 454	3 242	554	18 756	1 940
22-23	H. v. Gummi- u. Kunststoffwaren, Glas u. Glaswaren, Keramik, Verarbeitung v. Steinen u. Erden .....	126 675	116 264	10 411	5 313	113 019	13 628
24-25	Metallerzeugung u. -bearbeitung, H. v. Metallerzeugnissen .....	146 659	134 555	12 104	8 236	129 667	16 954
26	H. v. Datenverarbeitungsgeräten, elektronischen u. optischen Erzeugnissen .....	115 460	99 693	15 767	3 630	104 091	11 350
27	H. v. elektrischen Ausrüstungen .....	85 557	75 854	9 703	3 284	78 293	7 254
28	Maschinenbau .....	223 744	209 290	14 454	12 306	209 418	14 293
29-30	Fahrzeugbau .....	291 150	271 544	19 606	9 385	261 284	29 835
31-33	H. v. Möbeln u. sonstigen Waren, Reparatur u. Installation von Maschinen und Ausrüstungen .....	95 782	81 063	14 719	5 267	87 723	8 040
D	Energieversorgung .....	35 329	30 220	5 109	1 510	33 776	1 551
E	Wasserversorgung; Abwasser- und Abfallentsorgung u. Beseitigung v. Umweltverschmutzungen .....	28 836	25 417	3 419	584	24 929	3 898
F	Baugewerbe .....	313 596	278 273	35 323	23 076	255 751	57 715
41-42	Hoch- und Tiefbau .....	96 936	89 578	7 358	4 843	80 838	16 074
43	Vorbereitende Baustellenarbeiten, Bauinstallation u. sonstiges Ausbaugewerbe .....	216 660	188 695	27 965	18 233	174 913	41 641
G-U	Dienstleistungsbereiche .....	3 648 646	2 391 567	1 257 073	149 588	3 122 276	525 036
G-I	Handel, Verkehr, Gastgewerbe .....	1 175 713	814 160	361 553	59 755	961 239	213 908
G	Handel; Instandhaltung und Reparatur von Kraftfahrzeugen .....	732 818	502 064	230 754	44 835	651 787	80 843
45	Handel mit Kraftfahrzeugen; Instandhaltung u. Reparatur von Kraftfahrzeugen .....	113 192	99 584	13 608	14 415	101 199	11 967
46	Großhandel (ohne Handel mit Kraftfahrzeugen) .....	227 000	189 723	37 277	8 370	203 728	23 226
47	Einzelhandel (ohne Handel mit Kraftfahrzeugen) .....	392 626	212 757	179 869	22 050	346 860	45 650
H	Verkehr und Lagerei .....	249 699	196 928	52 771	6 352	194 079	55 482
I	Gastgewerbe .....	193 196	115 168	78 028	8 568	115 373	77 583
J	Information und Kommunikation .....	206 584	170 427	36 157	5 560	183 778	22 681
58-60	Verlagswesen, audiovisuelle Medien u. Rundfunk .....	53 020	41 759	11 261	1 327	49 281	3 730
61	Telekommunikation .....	9 950	8 829	1 121	162	9 067	880
62-63	Erbringung von Dienstleistungen der Informationstechnologie u. Informationsdienstleistungen .....	143 614	119 839	23 775	4 071	125 430	18 071
K	Finanz- und Versicherungsdienstleistungen .....	182 746	130 137	52 609	6 711	174 162	8 565
64	Erbringung v. Finanzdienstleistungen .....	110 507	78 121	32 386	4 347	106 391	4 109
65-66	Versicherungen u. Pensionskassen; mit Finanz- u. Versicherungsdienstleistungen verbundene Tätigkeiten .....	72 239	52 016	20 223	2 364	67 771	4 456
L	Grundstücks- und Wohnungswesen .....	34 598	23 175	11 423	950	31 012	3 571
M-N	Freiberufliche, wissenschaftliche u. technische Dienstleistungen; sonstige wirtschaftliche Dienstleistungen .....	722 844	529 050	193 794	21 288	563 852	158 731
M	Freiberufliche, wissenschaftliche u. technische Dienstleistungen .....	376 506	285 527	90 979	16 334	340 934	35 459
69-71	Erbringung v. freiberuflichen u. technischen Dienstleistungen .....	301 115	228 871	72 244	13 472	274 016	27 024
72	Forschung und Entwicklung .....	31 577	24 397	7 180	578	26 986	4 579
73-75	Werbung, Marktforschung u. sonstige freiberufliche, wissenschaftliche u. technische Tätigkeiten .....	43 814	32 259	11 555	2 284	39 932	3 856
N	Erbringung v. sonstigen wirtschaftlichen Dienstleistungen .....	346 338	243 523	102 815	4 954	222 918	123 272
78.2, 78.3	dar. Überlassung von Arbeitskräften .....	136 965	119 557	17 408	413	80 051	56 872
O-Q	Öffentliche Verwaltung, Verteidigung, Sozialversicherung; Erziehung u. Unterricht; Gesundheits- u. Sozialwesen .....	1 147 146	621 455	525 685	48 144	1 054 304	92 578
O	Öffentliche Verwaltung, Verteidigung, Sozialversicherung .....	251 754	158 907	92 847	7 236	242 288	9 436
84.1	dar. Öffentliche Verwaltung .....	184 501	111 525	72 976	4 795	176 842	7 633
P	Erziehung und Unterricht .....	186 065	81 799	104 266	6 819	170 573	15 454
Q	Gesundheits- und Sozialwesen .....	709 327	380 749	328 572	34 089	641 443	67 688
86	Gesundheitswesen .....	396 854	231 960	164 894	25 087	362 054	34 699
87-88	Heime und Sozialwesen .....	312 473	148 789	163 678	9 002	279 389	32 989
R-U	Kunst, Unterhaltung und Erholung; sonstige Dienstleistungen; Private Haushalte; Exterritoriale Organisationen .....	179 015	103 163	75 852	7 180	153 929	25 002
R	Kunst, Unterhaltung und Erholung .....	39 932	26 220	13 712	2 066	32 796	7 121
S	Erbringung v. sonstigen Dienstleistungen .....	123 755	69 720	54 035	5 087	109 590	14 104
T	Private Haushalte mit Hauspersonal; Dienstleistungen u. H. v. Waren durch private Haushalte für den Eigenbedarf .....	11 372	3 870	7 502	19	8 047	3 319
U	Exterritoriale Organisationen und Körperschaften .....	3 956	3 353	603	8	3 496	458
<b>Insgesamt<sup>1)</sup>...</b>		<b>5 460 683</b>	<b>3 997 668</b>	<b>1 463 009</b>	<b>237 381</b>	<b>4 719 239</b>	<b>739 706</b>

4. Sozialversicherungspflichtig Beschäftigte\*) am **Arbeitsort** in Bayern am 30. Juni 2017 nach Wirtschaftsabschnitten und ausgewählten Wirtschaftsabteilungen, nach Vollzeit- und Teilzeitbeschäftigten, Auszubildenden, Deutschen und Ausländern sowie nach Geschlecht

Nr. der Klassifikation	Klassifikation der Wirtschaftszweige Ausgabe 2008 (WZ 2008)	Insgesamt <sup>1)</sup>	und zwar				
			Vollzeitbeschäftigte	Teilzeitbeschäftigte	Auszubildende	Deutsche	Ausländer
<b>darunter weiblich</b>							
A	Land- und Forstwirtschaft, Fischerei .....	10 234	5 544	4 690	562	8 011	2 221
B-F	Produzierendes Gewerbe .....	431 212	283 774	147 438	17 923	392 956	38 183
B-E	Produzierendes Gewerbe ohne Baugewerbe .....	386 964	261 860	125 104	15 761	351 402	35 504
B	Bergbau u. Gewinnung v. Steinen u. Erden .....	1 169	659	510	35	1 127	41
C	Verarbeitendes Gewerbe .....	372 027	253 172	118 855	15 209	337 131	34 840
10-12	H. v. Nahrungs- u. Genussm., Getränken u. Tabakerzeugnissen .....	63 699	36 870	26 829	2 944	56 003	7 677
13-15	H. v. Textilien, Bekleidung, Leder, Lederwaren u. Schuhen .....	19 181	13 122	6 059	629	16 833	2 347
16-18	H. v. Holzwaren, Papier, Pappe u. Druckerzeugnissen .....	18 961	12 494	6 467	888	17 409	1 547
19	Kokerei und Mineralölverarbeitung .....	465	360	105	21	429	36
20	H. v. chemischen Erzeugnissen .....	12 180	8 005	4 175	512	11 206	973
21	H. v. pharmazeutischen Erzeugnissen .....	11 368	8 428	2 940	258	10 302	1 066
22-23	H. v. Gummi- u. Kunststoffwaren, Glas u. Glaswaren, Keramik, Verarbeitung v. Steinen u. Erden .....	32 904	24 400	8 504	1 258	29 850	3 052
24-25	Metallerzeugung u. -bearbeitung, H. v. Metallerzeugnissen .....	28 218	18 967	9 251	1 169	25 918	2 294
26	H. v. Datenverarbeitungsgeräten, elektronischen u. optischen Erzeugnissen .....	35 279	24 057	11 222	939	31 435	3 838
27	H. v. elektrischen Ausrüstungen .....	24 575	17 244	7 331	765	22 266	2 306
28	Maschinenbau .....	35 952	25 667	10 285	2 076	33 950	1 999
29-30	Fahrzeugbau .....	55 902	41 905	13 997	2 201	50 535	5 364
31-33	H. v. Möbeln u. sonstigen Waren, Reparatur u. Installation von Maschinen und Ausrüstungen .....	33 343	21 653	11 690	1 549	30 995	2 341
D	Energieversorgung .....	8 810	5 361	3 449	354	8 470	340
E	Wasserversorgung; Abwasser- und Abfallentsorgung u. Beseitigung v. Umweltverschmutzungen .....	4 958	2 668	2 290	163	4 674	283
F	Baugewerbe .....	44 248	21 914	22 334	2 162	41 554	2 679
41-42	Hoch- und Tiefbau .....	11 250	6 281	4 969	504	10 675	570
43	Vorbereitende Baustellenarbeiten, Bauinstallation u. sonstiges Ausbaugewerbe .....	32 998	15 633	17 365	1 658	30 879	2 109
G-U	Dienstleistungsbereiche .....	2 056 420	1 022 152	1 034 267	84 777	1 813 968	241 841
G-I	Handel, Verkehr, Gastgewerbe .....	557 604	275 715	281 889	24 511	477 549	79 841
G	Handel; Instandhaltung und Reparatur von Kraftfahrzeugen .....	388 570	188 422	200 148	18 050	350 846	37 626
45	Handel mit Kraftfahrzeugen; Instandhaltung u. Reparatur von Kraftfahrzeugen .....	25 401	16 239	9 162	2 274	23 889	1 507
46	Großhandel (ohne Handel mit Kraftfahrzeugen) .....	86 665	56 486	30 179	3 289	79 082	7 566
47	Einzelhandel (ohne Handel mit Kraftfahrzeugen) .....	276 504	115 697	160 807	12 487	247 875	28 553
H	Verkehr und Lagerei .....	63 113	33 487	29 626	1 839	55 225	7 870
I	Gastgewerbe .....	105 921	53 806	52 115	4 622	71 478	34 345
J	Information und Kommunikation .....	72 865	48 145	24 720	1 685	65 156	7 670
58-60	Verlagswesen, audiovisuelle Medien u. Rundfunk .....	26 784	18 301	8 483	723	25 176	1 605
61	Telekommunikation .....	2 488	1 754	734	42	2 208	280
62-63	Erbringung von Dienstleistungen der Informationstechnologie u. Informationsdienstleistungen .....	43 593	28 090	15 503	920	37 772	5 785
K	Finanz- und Versicherungsdienstleistungen .....	101 301	54 685	46 616	3 499	96 645	4 646
64	Erbringung v. Finanzdienstleistungen .....	62 280	32 918	29 362	2 328	60 083	2 195
65-66	Versicherungen u. Pensionskassen; mit Finanz- u. Versicherungsdienstleistungen verbundene Tätigkeiten .....	39 021	21 767	17 254	1 171	36 562	2 451
L	Grundstücks- und Wohnungswesen .....	17 935	9 396	8 539	545	16 372	1 556
M-N	Freiberufliche, wissenschaftliche u. technische Dienstleistungen; sonstige wirtschaftliche Dienstleistungen .....	339 711	194 073	145 638	12 505	276 438	63 169
M	Freiberufliche, wissenschaftliche u. technische Dienstleistungen .....	196 001	122 438	73 563	10 465	179 535	16 407
69-71	Erbringung v. freiberuflichen u. technischen Dienstleistungen .....	155 407	95 831	59 576	8 604	142 850	12 522
72	Forschung und Entwicklung .....	15 127	10 120	5 007	282	13 232	1 883
73-75	Werbung, Marktforschung u. sonstige freiberufliche, wissenschaftliche u. technische Tätigkeiten .....	25 467	16 487	8 980	1 579	23 453	2 002
N	Erbringung v. sonstigen wirtschaftlichen Dienstleistungen .....	143 710	71 635	72 075	2 040	96 903	46 762
78.2, 78.3	dar. Überlassung von Arbeitskräften .....	40 893	31 571	9 322	272	26 491	14 396
O-Q	Öffentliche Verwaltung, Verteidigung, Sozialversicherung; Erziehung u. Unterricht; Gesundheits- u. Sozialwesen .....	852 192	386 953	465 238	37 340	782 164	69 842
O	Öffentliche Verwaltung, Verteidigung, Sozialversicherung .....	155 237	72 848	82 389	4 578	148 421	6 797
84.1	dar. Öffentliche Verwaltung .....	110 724	46 632	64 092	3 029	105 161	5 548
P	Erziehung und Unterricht .....	139 782	52 210	87 572	4 010	128 883	10 880
Q	Gesundheits- und Sozialwesen .....	557 173	261 895	295 277	28 752	504 860	52 165
86	Gesundheitswesen .....	323 401	171 920	151 481	22 399	297 024	26 297
87-88	Heime und Sozialwesen .....	233 772	89 975	143 796	6 353	207 836	25 868
R-U	Kunst, Unterhaltung und Erholung; sonstige Dienstleistungen; Private Haushalte; Exterritoriale Organisationen .....	114 812	53 185	61 627	4 692	99 644	15 117
R	Kunst, Unterhaltung und Erholung .....	20 064	10 803	9 261	923	16 910	3 147
S	Erbringung v. sonstigen Dienstleistungen .....	83 388	38 242	45 146	3 754	74 603	8 746
T	Private Haushalte mit Hauspersonal; Dienstleistungen u. H. v. Waren durch private Haushalte für den Eigenbedarf .....	9 890	3 165	6 725	•	6 905	2 981
U	Exterritoriale Organisationen und Körperschaften .....	1 470	975	495	•	1 226	243
<b>Zusammen<sup>1)</sup>...</b>		<b>2 497 888</b>	<b>1 311 473</b>	<b>1 186 414</b>	<b>103 262</b>	<b>2 214 956</b>	<b>282 246</b>

\*) Auswertungen aus der Beschäftigungsstatistik der Bundesagentur für Arbeit; vorläufige Ergebnisse.

<sup>1)</sup> Einschließlich Fälle „ohne Angabe“ nach jeweiliger Merkmalsgliederung.

5. Sozialversicherungspflichtig Beschäftigte<sup>1)</sup> am **Arbeitsort** in Bayern am 30. Juni 2017 nach zusammengefassten Wirtschaftsabschnitten, deutschen und ausländischen Beschäftigten und Altersgruppen sowie nach Geschlecht

deutsche/ausländische Beschäftigte Wirtschaftsgliederung <sup>1)</sup>	Ins- gesamt <sup>2)</sup>	davon im Alter von ... bis unter ... Jahren										
		unter 20	20 bis 25	25 bis 30	30 bis 35	35 bis 40	40 bis 45	45 bis 50	50 bis 55	55 bis 60	60 bis 65	65 oder mehr
<b>Insgesamt</b>												
<b>deutsche Beschäftigte</b>												
A Land- u. Forstwirtschaft, Fischerei .....	21 897	1 716	3 101	3 056	2 214	1 764	1 566	2 202	2 486	2 267	1 230	295
B-F Produzierendes Gewerbe .....	1 575 031	62 471	125 023	159 313	166 692	162 749	152 662	210 376	235 356	194 287	97 650	8 452
B-E Produzierendes Gewerbe o. Baugewerbe ....	1 319 280	45 601	98 088	131 322	142 344	137 205	129 860	178 783	199 911	165 685	84 347	6 134
C Verarbeitendes Gewerbe .....	1 252 758	43 842	94 132	125 888	136 455	131 206	123 879	169 114	188 125	155 308	79 155	5 654
F Baugewerbe .....	255 751	16 870	26 935	27 991	24 348	25 544	22 802	31 593	35 445	28 602	13 303	2 318
G-U Dienstleistungsbereiche .....	3 122 276	94 944	255 137	359 349	352 634	336 410	306 401	391 919	434 006	360 654	198 320	32 502
G-I Handel, Verkehr, Gastgewerbe .....	961 239	38 578	89 475	107 818	103 278	99 119	91 728	122 793	133 131	106 874	56 344	12 101
J Information und Kommunikation .....	183 778	2 050	11 883	23 078	25 493	25 233	20 882	25 648	24 729	16 065	7 783	934
K Finanz- u. Versicherungsdienstleistg. ....	174 162	4 154	12 474	15 055	17 123	19 628	21 737	26 548	27 082	19 514	10 197	650
L Grundstücks- und Wohnungswesen .....	31 012	436	1 859	2 678	2 756	2 958	2 933	4 348	5 123	4 460	2 558	903
M-N Freiberufl., wissenschaftl., techn. Dienst- leistg.; sonst. wirtschaftl. Dienstleistg. ....	563 852	12 238	49 797	81 001	77 904	69 151	56 637	65 409	67 038	51 462	27 587	5 628
O-Q Öff. Verwaltung, Verteidigung, Sozialvers.; Erzieh. u. Unterr.; Gesundh.- u. Sozialw. ....	1 054 304	32 778	78 876	114 894	110 825	106 045	98 686	127 839	153 293	140 667	81 024	9 377
R-U Kunst, Unterhaltung und Erholung; sonst. Dienstleistg.; Priv. Haush.; Exterr. Org. ....	153 929	4 710	10 773	14 825	15 255	14 276	13 798	19 334	23 610	21 612	12 827	2 909
<b>Zusammen<sup>2)</sup>...</b>	<b>4 719 239</b>	<b>159 136</b>	<b>383 268</b>	<b>521 720</b>	<b>521 543</b>	<b>500 925</b>	<b>460 633</b>	<b>604 502</b>	<b>671 851</b>	<b>557 209</b>	<b>297 202</b>	<b>41 250</b>
<b>ausländische Beschäftigte</b>												
A Land- u. Forstwirtschaft, Fischerei .....	8 962	197	1 105	1 370	1 213	1 153	1 262	1 187	754	486	197	38
B-F Produzierendes Gewerbe .....	205 707	3 850	13 879	24 805	28 648	31 562	31 967	28 407	21 386	13 067	7 207	929
B-E Produzierendes Gewerbe o. Baugewerbe ....	147 992	2 331	9 047	17 451	20 131	22 685	23 185	20 857	16 047	9 922	5 723	613
C Verarbeitendes Gewerbe .....	141 823	2 241	8 723	16 844	19 375	21 767	22 179	19 931	15 289	9 452	5 444	578
F Baugewerbe .....	57 715	1 519	4 832	7 354	8 517	8 877	8 782	7 550	5 339	3 145	1 484	316
G-U Dienstleistungsbereiche .....	525 036	12 462	54 353	82 366	79 411	74 992	70 531	61 127	43 594	27 928	14 764	3 508
G-I Handel, Verkehr, Gastgewerbe .....	213 908	5 788	24 236	32 674	30 552	30 528	29 352	25 541	17 613	10 901	5 382	1 341
J Information und Kommunikation .....	22 681	131	1 230	4 536	5 451	4 027	2 989	2 011	1 184	736	325	61
K Finanz- u. Versicherungsdienstleistg. ....	8 565	202	737	1 273	1 460	1 458	1 292	933	604	377	196	33
L Grundstücks- und Wohnungswesen .....	3 571	39	195	371	454	494	548	542	378	275	191	84
M-N Freiberufl., wissenschaftl., techn. Dienst- leistg.; sonst. wirtschaftl. Dienstleistg. ....	158 731	2 568	16 914	26 398	25 104	22 710	21 013	18 318	12 792	7 982	3 952	980
O-Q Öff. Verwaltung, Verteidigung, Sozialvers.; Erzieh. u. Unterr.; Gesundh.- u. Sozialw. ....	92 578	3 041	8 620	13 776	13 192	12 468	12 135	10 765	8 547	5 859	3 570	605
R-U Kunst, Unterhaltung und Erholung; sonst. Dienstleistg.; Priv. Haush.; Exterr. Org. ....	25 002	693	2 421	3 338	3 198	3 307	3 202	3 017	2 476	1 798	1 148	404
<b>Zusammen<sup>2)</sup>...</b>	<b>739 706</b>	<b>16 509</b>	<b>69 337</b>	<b>108 541</b>	<b>109 272</b>	<b>107 707</b>	<b>103 760</b>	<b>90 721</b>	<b>65 734</b>	<b>41 482</b>	<b>22 168</b>	<b>4 475</b>
<b>Insgesamt<sup>2)</sup></b>												
A Land- u. Forstwirtschaft, Fischerei .....	30 864	1 913	4 206	4 426	3 427	2 917	2 828	3 390	3 242	2 755	1 427	333
B-F Produzierendes Gewerbe .....	1 781 137	66 327	138 924	184 164	195 389	194 359	184 685	238 832	256 789	207 395	104 882	9 391
B-E Produzierendes Gewerbe o. Baugewerbe ....	1 467 541	47 936	107 150	148 805	162 506	159 911	153 082	199 677	215 993	175 638	90 088	6 755
C Verarbeitendes Gewerbe .....	1 394 838	46 087	102 869	142 763	155 861	152 994	146 093	189 080	203 446	164 788	84 617	6 240
F Baugewerbe .....	313 596	18 391	31 774	35 359	32 883	34 448	31 603	39 155	40 796	31 757	14 794	2 636
G-U Dienstleistungsbereiche .....	3 648 646	107 437	309 607	441 873	432 228	411 560	377 094	453 210	477 739	388 693	213 173	36 032
G-I Handel, Verkehr, Gastgewerbe .....	1 175 713	44 380	113 777	140 566	133 893	129 703	121 149	148 409	150 803	117 819	61 759	13 455
J Information und Kommunikation .....	206 584	2 181	13 118	27 627	30 972	29 285	23 889	27 677	25 922	16 806	8 111	996
K Finanz- u. Versicherungsdienstleistg. ....	182 746	4 356	13 211	16 330	18 588	21 088	23 033	27 484	27 688	19 892	10 393	683
L Grundstücks- und Wohnungswesen .....	34 598	475	2 054	3 050	3 211	3 453	3 482	4 892	5 504	4 739	2 750	988
M-N Freiberufl., wissenschaftl., techn. Dienst- leistg.; sonst. wirtschaftl. Dienstleistg. ....	722 844	14 809	66 735	107 434	103 049	91 900	77 683	83 753	79 858	59 465	31 548	6 610
O-Q Öff. Verwaltung, Verteidigung, Sozialvers.; Erzieh. u. Unterr.; Gesundh.- u. Sozialw. ....	1 147 146	35 827	87 513	128 692	124 049	118 538	110 848	138 634	161 871	146 558	84 631	9 985
R-U Kunst, Unterhaltung und Erholung; sonst. Dienstleistg.; Priv. Haush.; Exterr. Org. ....	179 015	5 409	13 199	18 174	18 466	17 593	17 010	22 361	26 093	23 414	13 981	3 315
<b>Insgesamt<sup>2)</sup>...</b>	<b>5 460 683</b>	<b>175 682</b>	<b>452 744</b>	<b>630 465</b>	<b>631 047</b>	<b>608 838</b>	<b>564 611</b>	<b>695 437</b>	<b>737 773</b>	<b>598 845</b>	<b>319 484</b>	<b>45 757</b>

5. Sozialversicherungspflichtig Beschäftigte<sup>1)</sup> am **Arbeitsort** in Bayern am 30. Juni 2017 nach zusammengefassten Wirtschaftsabschnitten, deutschen und ausländischen Beschäftigten und Altersgruppen sowie nach Geschlecht

deutsche/ausländische Beschäftigte Wirtschaftsgliederung <sup>1)</sup>	Ins- gesamt <sup>2)</sup>	davon im Alter von ... bis unter ... Jahren										
		unter 20	20 bis 25	25 bis 30	30 bis 35	35 bis 40	40 bis 45	45 bis 50	50 bis 55	55 bis 60	60 bis 65	65 oder mehr
<b>männlich</b>												
<b>deutsche Beschäftigte</b>												
A Land- u. Forstwirtschaft, Fischerei .....	13 886	1 323	2 367	2 220	1 498	1 016	830	1 155	1 280	1 291	713	193
B-F Produzierendes Gewerbe .....	1 182 075	49 502	93 608	118 421	127 066	123 824	114 921	154 067	174 778	146 353	73 464	6 071
B-E Produzierendes Gewerbe o. Baugewerbe ....	967 878	34 111	69 735	93 997	106 180	102 234	96 494	129 003	146 117	122 891	62 801	4 315
C Verarbeitendes Gewerbe .....	915 627	32 776	66 958	90 108	101 701	97 674	91 864	121 415	136 467	114 259	58 490	3 915
F Baugewerbe .....	214 197	15 391	23 873	24 424	20 886	21 590	18 427	25 064	28 661	23 462	10 663	1 756
G-U Dienstleistungsbereiche .....	1 308 308	39 661	105 202	150 059	153 818	146 141	129 106	161 576	176 025	144 857	83 139	18 724
G-I Handel, Verkehr, Gastgewerbe .....	483 690	21 429	45 824	53 296	53 195	51 316	46 227	59 920	64 075	52 298	28 247	7 863
J Information und Kommunikation .....	118 622	1 396	7 269	13 766	16 252	16 517	13 853	16 897	16 389	10 489	5 207	587
K Finanz- u. Versicherungsdienstleistg. ....	77 517	1 713	5 244	5 989	7 261	8 541	9 706	11 703	12 741	9 203	5 047	369
L Grundstücks- und Wohnungswesen .....	14 640	157	783	1 156	1 243	1 375	1 362	2 028	2 523	2 223	1 280	510
M-N Freiberufl., wissenschaftl., techn. Dienst- leistg.; sonst. wirtschaftl. Dienstleistg. ....	287 414	5 570	24 949	42 636	41 691	36 106	28 556	31 726	32 952	25 527	14 275	3 426
O-Q Öff. Verwaltung, Verteidigung, Sozialvers.; Erzieh. u. Unterr.; Gesundh.- u. Sozialw. ....	272 140	7 997	17 463	28 348	28 926	27 017	24 476	32 714	39 162	37 355	24 096	4 586
R-U Kunst, Unterhaltung und Erholung; sonst. Dienstleistg.; Priv. Haush.; Exterr. Org. ....	54 285	1 399	3 670	4 868	5 250	5 269	4 926	6 588	8 183	7 762	4 987	1 383
<b>Zusammen<sup>2)</sup>...</b>	<b>2 504 283</b>	<b>90 491</b>	<b>201 181</b>	<b>270 700</b>	<b>282 384</b>	<b>270 981</b>	<b>244 858</b>	<b>316 799</b>	<b>352 083</b>	<b>292 501</b>	<b>157 317</b>	<b>24 988</b>
<b>ausländische Beschäftigte</b>												
A Land- u. Forstwirtschaft, Fischerei .....	6 741	139	849	1 050	953	858	909	866	559	378	154	26
B-F Produzierendes Gewerbe .....	167 524	3 381	11 448	20 131	23 292	25 641	25 968	22 778	17 717	10 776	5 652	740
B-E Produzierendes Gewerbe o. Baugewerbe ....	112 488	1 918	6 769	13 128	15 195	17 301	17 632	15 539	12 567	7 755	4 238	446
C Verarbeitendes Gewerbe .....	106 983	1 843	6 487	12 590	14 530	16 484	16 734	14 708	11 880	7 317	3 993	417
F Baugewerbe .....	55 036	1 463	4 679	7 003	8 097	8 340	8 336	7 239	5 150	3 021	1 414	294
G-U Dienstleistungsbereiche .....	283 195	6 465	30 512	46 497	45 475	40 980	36 107	31 083	22 550	14 384	7 143	1 999
G-I Handel, Verkehr, Gastgewerbe .....	134 067	3 642	14 871	20 174	19 505	19 261	17 983	15 923	11 342	7 013	3 387	966
J Information und Kommunikation .....	15 011	80	738	2 857	3 588	2 701	2 037	1 361	845	538	223	43
K Finanz- u. Versicherungsdienstleistg. ....	3 919	84	336	604	686	647	538	444	291	189	87	13
L Grundstücks- und Wohnungswesen .....	2 015	20	110	200	230	281	327	319	227	148	106	47
M-N Freiberufl., wissenschaftl., techn. Dienst- leistg.; sonst. wirtschaftl. Dienstleistg. ....	95 562	1 620	11 106	17 013	15 950	13 708	11 726	9 915	7 155	4 636	2 161	572
O-Q Öff. Verwaltung, Verteidigung, Sozialvers.; Erzieh. u. Unterr.; Gesundh.- u. Sozialw. ....	22 736	709	2 206	4 143	4 113	3 064	2 356	2 086	1 808	1 285	781	185
R-U Kunst, Unterhaltung und Erholung; sonst. Dienstleistg.; Priv. Haush.; Exterr. Org. ....	9 885	310	1 145	1 506	1 403	1 318	1 140	1 035	882	575	398	173
<b>Zusammen<sup>2)</sup>...</b>	<b>457 460</b>	<b>9 985</b>	<b>42 809</b>	<b>67 678</b>	<b>69 720</b>	<b>67 479</b>	<b>62 984</b>	<b>54 727</b>	<b>40 826</b>	<b>25 538</b>	<b>12 949</b>	<b>2 765</b>
<b>Insgesamt<sup>2)</sup></b>												
A Land- u. Forstwirtschaft, Fischerei .....	20 630	1 462	3 216	3 270	2 451	1 874	1 739	2 022	1 840	1 670	867	219
B-F Produzierendes Gewerbe .....	1 349 925	52 889	105 076	138 593	150 396	149 505	140 939	176 883	192 530	157 162	79 133	6 819
B-E Produzierendes Gewerbe o. Baugewerbe ....	1 080 577	36 033	76 517	107 152	121 400	119 551	114 158	144 569	158 710	130 670	67 050	4 767
C Verarbeitendes Gewerbe .....	1 022 811	34 623	73 457	102 725	116 256	114 174	108 628	136 148	148 371	121 597	62 494	4 338
F Baugewerbe .....	269 348	16 856	28 559	31 441	28 996	29 954	26 781	32 314	33 820	26 492	12 083	2 052
G-U Dienstleistungsbereiche .....	1 592 226	46 143	135 786	196 639	199 390	187 208	165 302	192 751	198 654	159 297	90 320	20 736
G-I Handel, Verkehr, Gastgewerbe .....	618 109	25 080	60 739	73 515	72 736	70 612	64 256	75 888	75 457	59 337	31 651	8 838
J Information und Kommunikation .....	133 719	1 476	8 009	16 630	19 860	19 234	15 901	18 274	17 241	11 032	5 431	631
K Finanz- u. Versicherungsdienstleistg. ....	81 445	1 797	5 580	6 594	7 950	9 190	10 245	12 147	13 034	9 392	5 134	382
L Grundstücks- und Wohnungswesen .....	16 663	177	893	1 357	1 473	1 656	1 690	2 348	2 752	2 373	1 386	558
M-N Freiberufl., wissenschaftl., techn. Dienst- leistg.; sonst. wirtschaftl. Dienstleistg. ....	383 133	7 193	36 071	59 665	57 666	49 836	40 304	41 659	40 124	30 176	16 441	3 998
O-Q Öff. Verwaltung, Verteidigung, Sozialvers.; Erzieh. u. Unterr.; Gesundh.- u. Sozialw. ....	294 954	8 710	19 675	32 500	33 048	30 090	26 836	34 808	40 979	38 648	24 888	4 772
R-U Kunst, Unterhaltung und Erholung; sonst. Dienstleistg.; Priv. Haush.; Exterr. Org. ....	64 203	1 710	4 819	6 378	6 657	6 590	6 070	7 627	9 067	8 339	5 389	1 557
<b>Insgesamt<sup>2)</sup>...</b>	<b>2 962 795</b>	<b>100 499</b>	<b>244 082</b>	<b>338 502</b>	<b>352 239</b>	<b>338 587</b>	<b>307 981</b>	<b>371 657</b>	<b>393 024</b>	<b>318 129</b>	<b>170 321</b>	<b>27 774</b>

5. Sozialversicherungspflichtig Beschäftigte<sup>\*)</sup> am **Arbeitsort** in Bayern am 30. Juni 2017 nach zusammengefassten Wirtschaftsabschnitten, deutschen und ausländischen Beschäftigten und Altersgruppen sowie nach Geschlecht

deutsche/ausländische Beschäftigte Wirtschaftsgliederung <sup>1)</sup>		Ins- gesamt <sup>2)</sup>	davon im Alter von ... bis unter ... Jahren										
			unter 20	20 bis 25	25 bis 30	30 bis 35	35 bis 40	40 bis 45	45 bis 50	50 bis 55	55 bis 60	60 bis 65	65 oder mehr
<b>weiblich</b>													
<b>deutsche Beschäftigte</b>													
A Land- u. Forstwirtschaft, Fischerei .....		8 011	393	734	836	716	748	736	1 047	1 206	976	517	102
B-F Produzierendes Gewerbe .....		392 956	12 969	31 415	40 892	39 626	38 925	37 741	56 309	60 578	47 934	24 186	2 381
B-E Produzierendes Gewerbe o. Baugewerbe ....		351 402	11 490	28 353	37 325	36 164	34 971	33 366	49 780	53 794	42 794	21 546	1 819
C Verarbeitendes Gewerbe .....		337 131	11 066	27 174	35 780	34 754	33 532	32 015	47 699	51 658	41 049	20 665	1 739
F Baugewerbe .....		41 554	1 479	3 062	3 567	3 462	3 954	4 375	6 529	6 784	5 140	2 640	562
G-U Dienstleistungsbereiche .....		1 813 968	55 283	149 935	209 290	198 816	190 269	177 295	230 343	257 981	215 797	115 181	13 778
G-I Handel, Verkehr, Gastgewerbe .....		477 549	17 149	43 651	54 522	50 083	47 803	45 501	62 873	69 056	54 576	28 097	4 238
J Information und Kommunikation .....		65 156	654	4 614	9 312	9 241	8 716	7 029	8 751	8 340	5 576	2 576	347
K Finanz- u. Versicherungsdienstleistg. ....		96 645	2 441	7 230	9 066	9 862	11 087	12 031	14 845	14 341	10 311	5 150	281
L Grundstücks- und Wohnungswesen .....		16 372	279	1 076	1 522	1 513	1 583	1 571	2 320	2 600	2 237	1 278	393
M-N Freiberufl., wissenschaftl., techn. Dienst- leistg.; sonst. wirtschaftl. Dienstleistg. ....		276 438	6 668	24 848	38 365	36 213	33 045	28 081	33 683	34 086	25 935	13 312	2 202
O-Q Öff. Verwaltung, Verteidigung, Sozialvers.; Erzieh. u. Unterr.; Gesundh.- u. Sozialw. ....		782 164	24 781	61 413	86 546	81 899	79 028	74 210	95 125	114 131	103 312	56 928	4 791
R-U Kunst, Unterhaltung und Erholung; sonst. Dienstleistg.; Priv. Haush.; Exterr. Org. ....		99 644	3 311	7 103	9 957	10 005	9 007	8 872	12 746	15 427	13 850	7 840	1 526
<b>Zusammen<sup>2)</sup>...</b>		<b>2 214 956</b>	<b>68 645</b>	<b>182 087</b>	<b>251 020</b>	<b>239 159</b>	<b>229 944</b>	<b>215 775</b>	<b>287 703</b>	<b>319 768</b>	<b>264 708</b>	<b>139 885</b>	<b>16 262</b>
<b>ausländische Beschäftigte</b>													
A Land- u. Forstwirtschaft, Fischerei .....		2 221	58	256	320	260	295	353	321	195	108	43	12
B-F Produzierendes Gewerbe .....		38 183	469	2 431	4 674	5 356	5 921	5 999	5 629	3 669	2 291	1 555	189
B-E Produzierendes Gewerbe o. Baugewerbe ....		35 504	413	2 278	4 323	4 936	5 384	5 553	5 318	3 480	2 167	1 485	167
C Verarbeitendes Gewerbe .....		34 840	398	2 236	4 254	4 845	5 283	5 445	5 223	3 409	2 135	1 451	161
F Baugewerbe .....		2 679	56	153	351	420	537	446	311	189	124	70	22
G-U Dienstleistungsbereiche .....		241 841	5 997	23 841	35 869	33 936	34 012	34 424	30 044	21 044	13 544	7 621	1 509
G-I Handel, Verkehr, Gastgewerbe .....		79 841	2 146	9 365	12 500	11 047	11 267	11 369	9 618	6 271	3 888	1 995	375
J Information und Kommunikation .....		7 670	51	492	1 679	1 863	1 326	952	650	339	198	102	18
K Finanz- u. Versicherungsdienstleistg. ....		4 646	118	401	669	774	811	754	489	313	188	109	20
L Grundstücks- und Wohnungswesen .....		1 556	19	85	171	224	213	221	223	151	127	85	37
M-N Freiberufl., wissenschaftl., techn. Dienst- leistg.; sonst. wirtschaftl. Dienstleistg. ....		63 169	948	5 808	9 385	9 154	9 002	9 287	8 403	5 637	3 346	1 791	408
O-Q Öff. Verwaltung, Verteidigung, Sozialvers.; Erzieh. u. Unterr.; Gesundh.- u. Sozialw. ....		69 842	2 332	6 414	9 633	9 079	9 404	9 779	8 679	6 739	4 574	2 789	420
R-U Kunst, Unterhaltung und Erholung; sonst. Dienstleistg.; Priv. Haush.; Exterr. Org. ....		15 117	383	1 276	1 832	1 795	1 989	2 062	1 982	1 594	1 223	750	231
<b>Zusammen<sup>2)</sup>...</b>		<b>282 246</b>	<b>6 524</b>	<b>26 528</b>	<b>40 863</b>	<b>39 552</b>	<b>40 228</b>	<b>40 776</b>	<b>35 994</b>	<b>24 908</b>	<b>15 944</b>	<b>9 219</b>	<b>1 710</b>
<b>Insgesamt<sup>2)</sup></b>													
A Land- u. Forstwirtschaft, Fischerei .....		10 234	451	990	1 156	976	1 043	1 089	1 368	1 402	1 085	560	114
B-F Produzierendes Gewerbe .....		431 212	13 438	33 848	45 571	44 993	44 854	43 746	61 949	64 259	50 233	25 749	2 572
B-E Produzierendes Gewerbe o. Baugewerbe ....		386 964	11 903	30 633	41 653	41 106	40 360	38 924	55 108	57 283	44 968	23 038	1 988
C Verarbeitendes Gewerbe .....		372 027	11 464	29 412	40 038	39 605	38 820	37 465	52 932	55 075	43 191	22 123	1 902
F Baugewerbe .....		44 248	1 535	3 215	3 918	3 887	4 494	4 822	6 841	6 976	5 265	2 711	584
G-U Dienstleistungsbereiche .....		2 056 420	61 294	173 821	245 234	232 838	224 352	211 792	260 459	279 085	229 396	122 853	15 296
G-I Handel, Verkehr, Gastgewerbe .....		557 604	19 300	53 038	67 051	61 157	59 091	56 893	72 521	75 346	58 482	30 108	4 617
J Information und Kommunikation .....		72 865	705	5 109	10 997	11 112	10 051	7 988	9 403	8 681	5 774	2 680	365
K Finanz- u. Versicherungsdienstleistg. ....		101 301	2 559	7 631	9 736	10 638	11 898	12 788	15 337	14 654	10 500	5 259	301
L Grundstücks- und Wohnungswesen .....		17 935	298	1 161	1 693	1 738	1 797	1 792	2 544	2 752	2 366	1 364	430
M-N Freiberufl., wissenschaftl., techn. Dienst- leistg.; sonst. wirtschaftl. Dienstleistg. ....		339 711	7 616	30 664	47 769	45 383	42 064	37 379	42 094	39 734	29 289	15 107	2 612
O-Q Öff. Verwaltung, Verteidigung, Sozialvers.; Erzieh. u. Unterr.; Gesundh.- u. Sozialw. ....		852 192	27 117	67 838	96 192	91 001	88 448	84 012	103 826	120 892	107 910	59 743	5 213
R-U Kunst, Unterhaltung und Erholung; sonst. Dienstleistg.; Priv. Haush.; Exterr. Org. ....		114 812	3 699	8 380	11 796	11 809	11 003	10 940	14 734	17 026	15 075	8 592	1 758
<b>Insgesamt<sup>2)</sup>...</b>		<b>2 497 888</b>	<b>75 183</b>	<b>208 662</b>	<b>291 963</b>	<b>278 808</b>	<b>270 251</b>	<b>256 630</b>	<b>323 780</b>	<b>344 749</b>	<b>280 716</b>	<b>149 163</b>	<b>17 983</b>

<sup>\*)</sup> Auswertungen aus der Beschäftigungsstatistik der Bundesagentur für Arbeit; vorläufige Ergebnisse.

<sup>1)</sup> Klassifikation der Wirtschaftszweige, Ausgabe 2008 (WZ 2008) - siehe Anhang.

<sup>2)</sup> Einschließlich Fälle „ohne Angabe“ nach jeweiliger Merkmalsgliederung.



6. Sozialversicherungspflichtig Beschäftigte\*) am **Arbeitsort** in Bayern am 30. Juni 2017 nach zusammengefassten Wirtschaftsabschnitten, Altersgruppen, Ausländern, Berufsausbildungsabschluss und Geschlecht

Wirtschaftsgliederung <sup>1)</sup> Altersgruppen (von ... bis unter ... Jahren) Ausländer	Insgesamt <sup>2)</sup>	Darunter				ohne beruflichen Ausbildungs- abschluss
		mit beruflichem Ausbildungsabschluss			zusammen	
		davon mit		anerkanntem Berufsabschluss <sup>3)</sup>		
		akademischem Berufsabschluss <sup>4)</sup>				
<b>Insgesamt</b>						
A Land- u. Forstwirtschaft, Fischerei .....	30 864	18 368	17 002	1 366	4 065	
B-F Produzierendes Gewerbe .....	1 781 137	1 439 280	1 202 675	236 605	209 218	
B-E Produzierendes Gewerbe ohne Baugewerbe .....	1 467 541	1 204 412	980 181	224 231	170 776	
C Verarbeitendes Gewerbe .....	1 394 838	1 143 131	926 943	216 188	163 645	
F Baugewerbe .....	313 596	234 868	222 494	12 374	38 442	
G-U Dienstleistungsbereiche .....	3 648 646	2 860 495	2 217 647	642 848	425 197	
G-I Handel, Verkehr, Gastgewerbe .....	1 175 713	851 725	771 753	79 972	158 234	
J Information und Kommunikation .....	206 584	166 252	80 010	86 242	15 525	
K Finanz- u. Versicherungsdienstleistg. ....	182 746	163 335	124 229	39 106	10 635	
L Grundstücks- und Wohnungswesen .....	34 598	27 681	21 952	5 729	2 556	
M-N Freiberufl., wissenschaftl., techn. Dienst- leistg.; sonst. wirtschaftl. Dienstleistg. ....	722 844	537 325	359 586	177 739	100 870	
O-Q Öff. Verwaltung, Verteidigung, Sozialvers.; Erzieh. u. Unterr.; Gesundh.- u. Sozialw. ....	1 147 146	977 119	760 239	216 880	117 631	
R-U Kunst, Unterhaltung und Erholung; sonst. Dienstleistg.; Priv. Haushalte; Exterr. Org. ....	179 015	137 058	99 878	37 180	19 746	
unter 20 .....	175 682	33 706	33 444	262	129 006	
20 bis 25 .....	452 744	305 458	281 789	23 669	118 849	
25 bis 30 .....	630 465	523 452	385 778	137 674	62 844	
30 bis 35 .....	631 047	532 528	371 268	161 260	44 382	
35 bis 40 .....	608 838	506 347	371 858	134 489	42 239	
40 bis 45 .....	564 611	461 967	362 307	99 660	41 778	
45 bis 50 .....	695 437	574 463	469 057	105 406	50 675	
50 bis 55 .....	737 773	610 551	511 602	98 949	56 702	
55 bis 60 .....	598 845	484 608	413 398	71 210	55 306	
60 bis 65 .....	319 484	252 102	211 385	40 717	32 907	
65 oder mehr .....	45 757	32 989	25 465	7 524	3 798	
<b>Insgesamt<sup>2)</sup>...</b>	<b>5 460 683</b>	<b>4 318 171</b>	<b>3 437 351</b>	<b>880 820</b>	<b>638 486</b>	
darunter Ausländer .....	739 706	387 886	276 533	111 353	163 356	
<b>darunter weiblich</b>						
A Land- u. Forstwirtschaft, Fischerei .....	10 234	6 438	5 856	582	1 261	
B-F Produzierendes Gewerbe .....	431 212	339 777	283 796	55 981	60 528	
B-E Produzierendes Gewerbe ohne Baugewerbe .....	386 964	302 816	249 914	52 902	56 987	
C Verarbeitendes Gewerbe .....	372 027	289 757	239 052	50 705	55 740	
F Baugewerbe .....	44 248	36 961	33 882	3 079	3 541	
G-U Dienstleistungsbereiche .....	2 056 420	1 656 766	1 336 724	320 042	225 075	
G-I Handel, Verkehr, Gastgewerbe .....	557 604	415 312	374 909	40 403	71 767	
J Information und Kommunikation .....	72 865	58 815	30 889	27 926	5 499	
K Finanz- u. Versicherungsdienstleistg. ....	101 301	90 279	74 792	15 487	6 382	
L Grundstücks- und Wohnungswesen .....	17 935	14 534	11 864	2 670	1 349	
M-N Freiberufl., wissenschaftl., techn. Dienst- leistg.; sonst. wirtschaftl. Dienstleistg. ....	339 711	254 571	179 984	74 587	45 064	
O-Q Öff. Verwaltung, Verteidigung, Sozialvers.; Erzieh. u. Unterr.; Gesundh.- u. Sozialw. ....	852 192	733 706	595 519	138 187	82 656	
R-U Kunst, Unterhaltung und Erholung; sonst. Dienstleistg.; Priv. Haushalte; Exterr. Org. ....	114 812	89 549	68 767	20 782	12 358	
unter 20 .....	75 183	16 906	16 765	141	53 210	
20 bis 25 .....	208 662	148 007	134 346	13 661	50 771	
25 bis 30 .....	291 963	253 674	181 849	71 825	22 909	
30 bis 35 .....	278 808	243 503	167 956	75 547	15 743	
35 bis 40 .....	270 251	230 686	171 800	58 886	16 587	
40 bis 45 .....	256 630	213 879	172 506	41 373	18 399	
45 bis 50 .....	323 780	268 596	229 087	39 509	24 896	
50 bis 55 .....	344 749	283 233	247 760	35 473	29 642	
55 bis 60 .....	280 716	220 106	195 151	24 955	32 442	
60 bis 65 .....	149 163	112 169	98 807	13 362	20 083	
65 oder mehr .....	17 983	12 242	10 369	1 873	2 183	
<b>Zusammen<sup>2)</sup>...</b>	<b>2 497 888</b>	<b>2 003 001</b>	<b>1 626 396</b>	<b>376 605</b>	<b>286 865</b>	
darunter Ausländerinnen .....	282 246	158 013	105 559	52 454	62 578	

\*) Auswertungen aus der Beschäftigungsstatistik der Bundesagentur für Arbeit; vorläufige Ergebnisse.

<sup>1)</sup> Klassifikation der Wirtschaftszweige, Ausgabe 2008 (WZ 2008).

<sup>2)</sup> Einschl. Fälle „ohne Angabe“ nach jeweiliger Merkmalsgliederung.

<sup>3)</sup> Anerkannte Berufsausbildung, Meister-/Techniker- oder gleichwertiger Fachschulabschluss.

<sup>4)</sup> Bachelor, Diplom/Magister/Master/Staatsexamen, Promotion.

7. Ausländische sozialversicherungspflichtig Beschäftigte\*) am **Arbeitsort** in Bayern am 30. Juni 2017 nach zusammengefassten

Lfd. Nr.	Wirtschaftsgliederung <sup>1)</sup> Altersgruppen (von ... bis unter ... Jahren)	Insgesamt <sup>2)</sup>	darunter mit Staats								
			EU-Mitgliedslandes (EU-28)								
			zusammen	Frankreich	Griechenland	Italien	Kroatien	Österreich	Polen	Rumänien	Tschechische Republik
<b>Ins</b>											
1 A	Land- u. Forstwirtschaft, Fischerei .....	8 962	8 438	8	15	54	129	114	2 760	4 573	208
2 B-F	Produzierendes Gewerbe .....	205 707	121 423	2 937	7 053	10 531	13 954	10 167	18 125	18 618	10 312
3 B-E	Produzierendes Gewerbe ohne Baugewerbe ...	147 992	81 414	2 853	5 771	8 319	6 539	8 698	10 058	11 430	7 833
4 C	Verarbeitendes Gewerbe .....	141 823	77 719	2 801	5 593	7 971	6 068	8 353	9 438	10 782	7 498
5 F	Baugewerbe .....	57 715	40 009	84	1 282	2 212	7 415	1 469	8 067	7 188	2 479
6 G-U	Dienstleistungsbereiche .....	525 036	319 460	6 121	23 707	34 923	34 712	22 345	39 046	57 022	17 927
7 G-I	Handel, Verkehr, Gastgewerbe .....	213 908	133 299	1 648	10 808	19 054	13 896	7 260	12 864	26 192	8 361
8 J	Information und Kommunikation .....	22 681	12 044	931	574	1 418	744	1 802	830	1 005	280
9 K	Finanz- u. Versicherungsdienstleistg. ....	8 565	5 150	366	321	721	715	905	311	270	101
10 L	Grundstücks- und Wohnungswesen .....	3 571	2 413	26	101	192	317	242	375	488	99
11 M-N	Freiberufl., wissenschaftl., techn. Dienstleistg.; sonst. wirtschaftl. Dienstleistg. ....	158 731	99 942	1 766	7 533	7 256	9 126	4 719	16 796	19 717	5 944
12 O-Q	Öff. Verwaltung, Verteidigung, Sozialvers.; Erzieh. u. Unterr.; Gesundh.- u. Sozialw. ....	92 578	51 282	1 099	3 380	4 869	8 381	6 203	5 624	5 932	2 488
13 R-U	Kunst, Unterhaltung und Erholung; sonst. Dienstleistg.; Priv. Haushalte; Exterr. Org. ....	25 002	15 330	285	990	1 413	1 533	1 214	2 246	3 418	654
14	unter 20 .....	16 509	7 167	55	715	1 104	1 044	405	839	1 526	196
15	20 bis 25 .....	69 337	38 854	406	2 397	4 390	4 723	1 747	5 657	9 034	1 889
16	25 bis 30 .....	108 541	65 550	1 381	3 513	6 189	6 505	3 155	9 129	15 100	3 444
17	30 bis 35 .....	109 272	67 201	1 355	3 774	5 673	6 794	3 674	9 638	14 099	3 804
18	35 bis 40 .....	107 707	65 776	1 355	3 891	5 342	7 004	3 775	8 965	12 677	4 817
19	40 bis 45 .....	103 760	64 437	1 373	4 196	5 703	7 263	3 871	8 425	11 111	5 334
20	45 bis 50 .....	90 721	55 952	1 169	4 313	5 791	6 184	4 682	6 600	9 795	3 647
21	50 bis 55 .....	65 734	39 490	901	3 590	4 853	4 450	4 586	4 853	3 865	2 733
22	55 bis 60 .....	41 482	27 289	611	2 737	3 769	2 671	3 864	3 705	2 065	1 584
23	60 bis 65 .....	22 168	14 705	368	1 387	2 292	1 728	2 361	1 814	780	846
24	65 oder mehr .....	4 475	2 901	92	262	402	429	506	307	161	153
25	<b>Insgesamt<sup>2)</sup>...</b>	<b>739 706</b>	<b>449 322</b>	<b>9 066</b>	<b>30 775</b>	<b>45 508</b>	<b>48 795</b>	<b>32 626</b>	<b>59 932</b>	<b>80 213</b>	<b>28 447</b>
<b>darunter</b>											
26 A	Land- u. Forstwirtschaft, Fischerei .....	2 221	2 071	4	4	17	24	50	622	1 148	47
27 B-F	Produzierendes Gewerbe .....	38 183	23 021	991	1 533	1 862	1 820	2 087	3 147	3 844	1 899
28 B-E	Produzierendes Gewerbe ohne Baugewerbe ...	35 504	21 320	970	1 488	1 763	1 609	1 886	2 681	3 608	1 839
29 C	Verarbeitendes Gewerbe .....	34 840	20 917	957	1 466	1 736	1 562	1 811	2 612	3 562	1 818
30 F	Baugewerbe .....	2 679	1 701	21	45	99	211	201	466	236	60
31 G-U	Dienstleistungsbereiche .....	241 841	147 386	3 088	10 611	13 940	17 957	12 467	18 402	25 077	7 329
32 G-I	Handel, Verkehr, Gastgewerbe .....	79 841	49 830	760	3 540	6 059	5 696	3 796	5 214	8 927	2 953
33 J	Information und Kommunikation .....	7 670	4 190	322	178	453	302	640	376	434	109
34 K	Finanz- u. Versicherungsdienstleistg. ....	4 646	2 671	188	154	345	407	475	205	166	65
35 L	Grundstücks- und Wohnungswesen .....	1 556	1 035	14	47	77	154	150	140	181	32
36 M-N	Freiberufl., wissenschaftl., techn. Dienstleistg.; sonst. wirtschaftl. Dienstleistg. ....	63 169	39 820	804	3 474	2 815	3 787	2 099	5 831	8 546	1 655
37 O-Q	Öff. Verwaltung, Verteidigung, Sozialvers.; Erzieh. u. Unterr.; Gesundh.- u. Sozialw. ....	69 842	40 109	825	2 572	3 374	6 644	4 574	4 949	4 873	2 063
38 R-U	Kunst, Unterhaltung und Erholung; sonst. Dienstleistg.; Priv. Haushalte; Exterr. Org. ....	15 117	9 731	175	646	817	967	733	1 687	1 950	452
39	unter 20 .....	6 524	2 872	31	311	468	427	198	311	578	73
40	20 bis 25 .....	26 528	15 231	180	967	1 713	1 913	937	2 097	3 210	607
41	25 bis 30 .....	40 863	25 322	595	1 425	2 435	2 546	1 646	3 130	5 354	1 091
42	30 bis 35 .....	39 552	24 345	532	1 370	2 035	2 403	1 731	3 204	4 853	1 175
43	35 bis 40 .....	40 228	24 217	532	1 446	1 813	2 601	1 635	3 332	4 601	1 524
44	40 bis 45 .....	40 776	25 196	618	1 716	1 878	3 002	1 711	3 289	4 433	1 926
45	45 bis 50 .....	35 994	22 158	607	1 766	1 967	2 600	1 980	2 597	4 001	1 218
46	50 bis 55 .....	24 908	15 445	450	1 461	1 609	1 866	1 965	1 967	1 632	825
47	55 bis 60 .....	15 944	10 522	295	1 058	1 171	1 245	1 538	1 431	924	492
48	60 bis 65 .....	9 219	6 020	190	540	631	1 021	1 072	690	394	282
49	65 oder mehr .....	1 710	1 151	53	88	99	177	191	124	89	62
50	<b>Zusammen<sup>2)</sup>...</b>	<b>282 246</b>	<b>172 479</b>	<b>4 083</b>	<b>12 148</b>	<b>15 819</b>	<b>19 801</b>	<b>14 604</b>	<b>22 172</b>	<b>30 069</b>	<b>9 275</b>

\*) Auswertungen aus der Beschäftigungsstatistik der Bundesagentur für Arbeit; vorläufige Ergebnisse.

1) Klassifikation der Wirtschaftszweige, Ausgabe 2008 (WZ 2008).

2) Einschl. Fälle „ohne Angabe“ nach jeweiliger Merkmalsgliederung.

3) Ohne „Staatenlos“ bzw. „ohne Personen mit ungeklärter Staatsangehörigkeit“.

angehörigkeit eines

anderen Staates													Lfd. Nr.	
Europa ohne EU-28	darunter			Afrika gesamt	darunter		Amerika gesamt	darunter	Asien gesamt	darunter				Australien/ Ozeanien gesamt
	Russische Föderation	Türkei	Ukraine		Tunesien	Vereinigte Staaten		Vietnam		Irak	China			
<b>gesamt</b>														
259	21	65	16	66	•	29	6	167	8	7	3	3	1	
61 141	3 483	33 605	1 669	4 270	•	4 615	2 248	13 996	1 559	980	1 577	262	2	
47 029	3 096	30 264	1 401	3 372	474	4 198	2 043	11 762	1 500	625	1 545	217	3	
45 090	3 013	29 168	1 363	3 200	453	4 088	1 974	11 512	1 485	591	1 523	214	4	
14 112	387	3 341	268	898	63	417	205	2 234	59	355	32	45	5	
118 946	10 575	51 064	7 081	17 740	1 840	14 588	5 845	53 327	5 214	5 836	5 510	975	6	
45 888	2 947	21 898	2 131	6 726	722	4 479	1 794	23 309	3 453	2 384	2 227	207	7	
4 140	1 109	979	683	917	203	1 545	735	3 890	112	63	635	145	8	
2 107	287	826	173	126	13	472	253	665	28	15	173	45	9	
832	91	230	58	55	12	82	38	183	17	18	4	6	10	
34 023	3 262	15 673	1 781	6 274	635	3 594	1 384	14 641	676	2 447	1 717	257	11	
27 006	2 346	9 235	1 849	2 990	194	3 489	1 249	7 561	376	476	650	250	12	
4 950	533	2 223	406	652	61	927	392	3 078	552	433	104	65	13	
6 597	164	3 565	103	585	15	201	57	1 941	73	326	19	18	14	
18 721	701	9 520	660	2 849	189	1 074	359	7 763	441	1 065	342	76	15	
23 610	1 606	10 484	1 481	3 925	461	2 632	802	12 632	662	1 345	1 540	192	16	
22 178	2 225	8 413	1 610	3 979	549	3 234	961	12 472	724	1 113	1 846	208	17	
25 865	2 462	11 136	1 509	3 227	394	2 707	804	9 935	575	968	1 549	197	18	
26 971	2 364	12 512	1 162	2 544	303	2 302	891	7 326	595	849	778	180	19	
23 469	1 784	11 876	905	2 293	223	2 489	1 255	6 388	1 342	659	487	130	20	
17 778	1 307	10 300	611	1 601	125	2 160	1 282	4 601	1 284	300	273	104	21	
8 950	961	4 369	462	765	75	1 470	994	2 923	794	135	169	85	22	
5 083	426	2 283	206	249	31	812	584	1 277	269	53	78	42	23	
1 124	79	276	57	59	14	151	110	232	22	10	9	8	24	
<b>180 346</b>	<b>14 079</b>	<b>84 734</b>	<b>8 766</b>	<b>22 076</b>	<b>2 379</b>	<b>19 232</b>	<b>8 099</b>	<b>67 490</b>	<b>6 781</b>	<b>6 823</b>	<b>7 090</b>	<b>1 240</b>	<b>25</b>	
<b>weiblich</b>														
75	12	24	10	7	-	13	3	55	5	-	•	-	26	
9 918	1 270	5 076	667	399	57	1 354	475	3 430	534	48	•	61	27	
9 153	1 204	4 885	615	380	54	1 292	454	3 305	528	45	766	54	28	
8 973	1 186	4 806	594	366	53	1 271	450	3 259	525	45	756	54	29	
765	66	191	52	19	3	62	21	125	6	3	16	7	30	
61 378	6 840	24 408	4 649	5 353	440	7 607	2 394	19 704	2 646	897	2 673	413	31	
18 796	1 701	8 226	1 309	1 358	117	2 166	609	7 609	1 497	292	1 006	82	32	
1 617	490	322	306	187	53	523	239	1 115	53	7	269	38	33	
1 293	211	464	133	•	•	246	109	369	19	7	129	•	34	
387	64	103	43	•	•	41	14	78	10	3	4	•	35	
15 303	2 043	6 517	1 068	1 750	153	1 679	500	4 516	404	230	845	101	36	
20 837	1 938	7 412	1 507	1 764	90	2 475	781	4 507	280	268	362	150	37	
3 145	393	1 364	283	231	22	477	142	1 510	383	90	58	23	38	
3 027	75	1 660	42	131	•	101	30	390	30	108	10	3	39	
8 462	386	4 265	405	609	54	538	187	1 653	220	235	174	35	40	
9 661	996	3 901	918	936	107	1 323	376	3 534	328	134	820	87	41	
8 682	1 379	2 663	1 014	1 020	114	1 528	424	3 903	338	100	891	74	42	
10 110	1 591	3 546	973	847	68	1 302	297	3 677	331	93	705	75	43	
10 429	1 352	4 401	730	799	47	1 165	333	3 120	348	98	391	67	44	
8 890	930	4 215	520	731	36	1 223	413	2 933	699	86	240	59	45	
6 004	716	2 785	351	422	23	904	371	2 093	503	44	131	40	46	
3 451	481	1 287	250	198	30	525	242	1 227	271	32	60	21	47	
2 249	186	671	103	•	12	300	158	581	112	•	•	•	48	
406	30	114	20	•	•	65	41	78	5	•	•	•	49	
<b>71 371</b>	<b>8 122</b>	<b>29 508</b>	<b>5 326</b>	<b>5 759</b>	<b>497</b>	<b>8 974</b>	<b>2 872</b>	<b>23 189</b>	<b>3 185</b>	<b>945</b>	<b>3 457</b>	<b>474</b>	<b>50</b>	

8. Sozialversicherungspflichtig Beschäftigte\*) am **Arbeitsort** in den kreisfreien Städten und Landkreisen Bayerns  
am 30. Juni 2017 nach Deutschen und Ausländern, Vollzeit- und Teilzeitbeschäftigten sowie nach Geschlecht

Schl.- Nr.	Regionale Gliederung (i = insgesamt, w = weiblich)	Insgesamt <sup>1)</sup>	und zwar				
			Deutsche	Ausländer	Vollzeit-	Teilzeit-	
					beschäftigte		
<b>Zusammenstellung nach Regierungsbezirken</b>							
1	Oberbayern .....	i	2 085 720	1 707 557	377 284	1 552 615	533 104
		w	956 475	803 564	152 515	542 219	414 256
2	Niederbayern .....	i	469 040	414 383	54 564	345 199	123 841
		w	209 348	192 500	16 820	103 890	105 458
3	Oberpfalz .....	i	460 896	416 019	44 787	336 258	124 638
		w	206 951	191 776	15 156	103 168	103 783
4	Oberfranken .....	i	427 111	400 064	26 982	304 450	122 661
		w	201 478	192 056	9 400	97 637	103 841
5	Mittelfranken .....	i	778 373	677 784	100 254	562 533	215 840
		w	359 634	319 788	39 720	187 618	172 016
6	Unterfranken .....	i	515 915	474 319	41 497	369 036	146 879
		w	236 101	221 379	14 691	113 025	123 076
7	Schwaben .....	i	723 628	629 113	94 338	527 577	196 046
		w	327 901	293 893	33 944	163 916	163 984
	<b>Bayern .....</b>	<b>i</b>	<b>5 460 683</b>	<b>4 719 239</b>	<b>739 706</b>	<b>3 997 668</b>	<b>1 463 009</b>
		<b>w</b>	<b>2 497 888</b>	<b>2 214 956</b>	<b>282 246</b>	<b>1 311 473</b>	<b>1 186 414</b>
	Landkreise .....	i	3 125 970	2 740 016	385 152	2 294 372	831 592
		w	1 388 359	1 257 205	130 861	694 048	694 310
	Kreisfreie Städte .....	i	2 334 713	1 979 223	354 554	1 703 296	631 417
		w	1 109 529	957 751	151 385	617 425	492 104
<b>Regierungsbezirk Oberbayern</b>							
<b>Kreisfreie Städte</b>							
161	Ingolstadt, Stadt .....	i	105 702	92 302	13 381	86 359	19 343
		w	38 544	34 166	4 367	22 505	16 039
162	München, Landeshauptstadt .....	i	850 395	667 102	182 805	638 911	211 484
		w	407 004	324 712	82 061	250 634	156 370
163	Rosenheim, Stadt .....	i	35 440	30 239	5 198	24 589	10 851
		w	18 269	15 979	2 290	9 512	8 757
<b>Landkreise</b>							
171	Altötting .....	i	45 989	39 784	6 199	32 568	13 421
		w	17 681	16 127	1 552	8 188	9 493
172	Berchtesgadener Land .....	i	35 196	29 157	6 025	24 885	10 311
		w	17 145	14 531	2 611	8 735	8 410
173	Bad Tölz-Wolfratshausen .....	i	36 699	31 015	5 675	26 154	10 545
		w	17 549	15 339	2 208	8 893	8 656
174	Dachau .....	i	41 087	32 269	8 805	29 071	12 016
		w	19 457	16 259	3 189	9 732	9 725
175	Ebersberg .....	i	39 795	32 708	7 066	29 227	10 568
		w	17 948	15 518	2 422	9 401	8 547
176	Eichstätt .....	i	39 449	34 375	5 064	29 426	10 023
		w	17 280	15 866	1 412	8 697	8 583
177	Erding .....	i	43 919	35 032	8 879	31 179	12 740
		w	20 762	17 635	3 124	10 441	10 321
178	Freising .....	i	80 812	65 802	14 927	57 637	23 175
		w	35 510	30 195	5 292	17 703	17 807
179	Fürstenfeldbruck .....	i	49 533	40 715	8 790	34 494	15 039
		w	23 847	20 431	3 401	11 542	12 305
180	Garmisch-Partenkirchen .....	i	28 300	24 106	4 188	19 435	8 865
		w	15 509	13 614	1 892	8 271	7 238
181	Landsberg am Lech .....	i	37 094	33 243	3 845	26 169	10 925
		w	17 528	16 209	1 316	8 288	9 240
182	Miesbach .....	i	34 994	28 980	6 004	25 606	9 388
		w	17 542	14 910	2 627	9 898	7 644
183	Mühldorf a.Inn .....	i	39 789	35 000	4 785	28 930	10 858
		w	17 915	16 483	1 429	8 684	9 231
184	München .....	i	224 487	180 844	43 584	177 819	46 668
		w	91 463	75 423	16 011	57 469	33 994
185	Neuburg-Schrobenhausen .....	i	32 271	28 176	4 087	23 894	8 377
		w	13 845	12 876	965	6 661	7 184
186	Pfaffenhofen a.d.Ilm .....	i	40 311	34 406	5 889	29 917	10 394
		w	16 864	15 189	1 669	8 086	8 778

8. Sozialversicherungspflichtig Beschäftigte\*) am **Arbeitsort** in den kreisfreien Städten und Landkreisen Bayerns  
am 30. Juni 2017 nach Deutschen und Ausländern, Vollzeit- und Teilzeitbeschäftigten sowie nach Geschlecht

Schl.- Nr.	Regionale Gliederung (i = insgesamt, w = weiblich)	Insgesamt <sup>1)</sup>	und zwar				
			Deutsche	Ausländer	Vollzeit-	Teilzeit-	
					beschäftigte		
187	Rosenheim .....	i	81 449	70 132	11 295	57 269	24 180
		w	39 732	35 080	4 643	19 683	20 049
188	Starnberg .....	i	48 869	39 982	8 858	35 905	12 964
		w	22 944	19 414	3 514	12 780	10 164
189	Traunstein .....	i	66 555	59 244	7 303	49 032	17 523
		w	30 051	27 251	2 798	15 511	14 540
190	Weilheim-Schongau .....	i	47 585	42 944	4 632	34 139	13 446
		w	22 086	20 357	1 722	10 905	11 181
<b>1</b>	<b>Reg.-Bez. Oberbayern .....</b>	<b>i</b>	<b>2 085 720</b>	<b>1 707 557</b>	<b>377 284</b>	<b>1 552 615</b>	<b>533 104</b>
		<b>w</b>	<b>956 475</b>	<b>803 564</b>	<b>152 515</b>	<b>542 219</b>	<b>414 256</b>
<b>Regierungsbezirk Niederbayern</b>							
<b>Kreisfreie Städte</b>							
261	Landshut, Stadt .....	i	38 354	33 174	5 166	26 159	12 195
		w	20 975	18 959	2 011	10 680	10 295
262	Passau, Stadt .....	i	38 474	34 651	3 816	26 876	11 598
		w	18 870	17 375	1 493	9 368	9 502
263	Straubing, Stadt .....	i	29 395	26 266	3 125	20 436	8 959
		w	14 670	13 617	1 051	7 133	7 537
<b>Landkreise</b>							
271	Deggendorf .....	i	49 403	44 783	4 606	36 973	12 430
		w	21 367	20 053	1 311	10 721	10 646
272	Freyung-Grafenau .....	i	24 586	22 581	1 997	17 320	7 266
		w	11 454	10 939	512	5 059	6 395
273	Kelheim .....	i	38 465	33 662	4 793	28 223	10 242
		w	16 965	15 609	1 353	8 310	8 655
274	Landshut .....	i	48 326	41 380	6 934	37 367	10 959
		w	18 706	17 016	1 688	9 523	9 183
275	Passau .....	i	59 106	52 610	6 490	43 656	15 450
		w	26 325	24 403	1 921	12 972	13 353
276	Regen .....	i	27 088	24 476	2 611	19 439	7 649
		w	12 339	11 552	787	5 750	6 589
277	Rottal-Inn .....	i	38 200	34 486	3 707	27 421	10 779
		w	18 349	17 057	1 290	8 958	9 391
278	Straubing-Bogen .....	i	26 293	22 035	4 255	19 438	6 855
		w	11 848	10 283	1 564	5 917	5 931
279	Dingolfing-Landau .....	i	51 350	44 279	7 064	41 891	9 459
		w	17 480	15 637	1 839	9 499	7 981
<b>2</b>	<b>Reg.-Bez. Niederbayern .....</b>	<b>i</b>	<b>469 040</b>	<b>414 383</b>	<b>54 564</b>	<b>345 199</b>	<b>123 841</b>
		<b>w</b>	<b>209 348</b>	<b>192 500</b>	<b>16 820</b>	<b>103 890</b>	<b>105 458</b>
<b>Regierungsbezirk Oberpfalz</b>							
<b>Kreisfreie Städte</b>							
361	Amberg, Stadt .....	i	27 117	25 650	1 461	19 586	7 531
		w	13 239	12 783	456	6 689	6 550
362	Regensburg, Stadt .....	i	121 773	108 088	13 661	87 056	34 717
		w	56 600	51 285	5 306	29 891	26 709
363	Weiden i.d.OPf., Stadt .....	i	27 640	25 417	2 222	18 997	8 643
		w	14 809	13 997	812	7 252	7 557
<b>Landkreise</b>							
371	Amberg-Sulzbach .....	i	28 223	26 556	1 659	20 316	7 907
		w	12 396	11 877	519	5 661	6 735
372	Cham .....	i	51 785	45 364	6 417	37 374	14 411
		w	23 268	21 014	2 253	11 099	12 169
373	Neumarkt i.d.OPf. ....	i	48 356	44 358	3 984	35 737	12 619
		w	21 471	20 188	1 279	10 433	11 038
374	Neustadt a.d.Waldnaab .....	i	30 486	27 982	2 501	23 009	7 477
		w	12 576	11 667	909	6 220	6 356
375	Regensburg .....	i	45 824	40 492	5 312	33 752	12 072
		w	19 011	17 479	1 529	8 952	10 059
376	Schwandorf .....	i	54 763	49 658	5 096	41 711	13 052
		w	23 373	21 896	1 475	12 170	11 203
377	Tirschenreuth .....	i	24 929	22 454	2 474	18 720	6 209
		w	10 208	9 590	618	4 801	5 407
<b>3</b>	<b>Reg.-Bez. Oberpfalz .....</b>	<b>i</b>	<b>460 896</b>	<b>416 019</b>	<b>44 787</b>	<b>336 258</b>	<b>124 638</b>
		<b>w</b>	<b>206 951</b>	<b>191 776</b>	<b>15 156</b>	<b>103 168</b>	<b>103 783</b>

8. Sozialversicherungspflichtig Beschäftigte\*) am **Arbeitsort** in den kreisfreien Städten und Landkreisen Bayerns  
am 30. Juni 2017 nach Deutschen und Ausländern, Vollzeit- und Teilzeitbeschäftigten sowie nach Geschlecht

Schl.- Nr.	Regionale Gliederung (i = insgesamt, w = weiblich)	Insgesamt <sup>1)</sup>	und zwar				
			Deutsche	Ausländer	Vollzeit-	Teilzeit-	
					beschäftigte		
<b>Regierungsbezirk Oberfranken</b>							
<b>Kreisfreie Städte</b>							
461	Bamberg, Stadt .....	i	54 078	50 245	3 820	37 032	17 046
		w	26 370	24 972	1 397	12 579	13 791
462	Bayreuth, Stadt .....	i	47 549	44 109	3 438	32 286	15 263
		w	24 354	23 011	1 342	12 193	12 161
463	Coburg, Stadt .....	i	33 631	32 030	1 594	24 704	8 927
		w	16 111	15 540	565	8 472	7 639
464	Hof, Stadt .....	i	24 403	22 301	2 098	16 741	7 662
		w	12 783	11 947	835	6 326	6 457
<b>Landkreise</b>							
471	Bamberg .....	i	37 769	35 058	2 705	27 943	9 826
		w	15 644	14 925	717	7 207	8 437
472	Bayreuth .....	i	23 370	22 043	1 325	16 396	6 974
		w	10 411	10 039	372	4 420	5 991
473	Coburg .....	i	28 568	27 074	1 490	21 133	7 435
		w	12 871	12 399	469	6 504	6 367
474	Forchheim .....	i	30 737	28 198	2 536	21 426	9 311
		w	14 457	13 560	895	6 625	7 832
475	Hof .....	i	37 268	35 008	2 255	27 041	10 227
		w	17 006	16 368	637	8 172	8 834
476	Kronach .....	i	25 583	24 680	901	19 100	6 483
		w	11 462	11 152	310	5 714	5 748
477	Kulmbach .....	i	26 884	25 796	1 083	19 166	7 718
		w	12 467	12 027	437	5 791	6 676
478	Lichtenfels .....	i	28 274	27 081	1 186	19 980	8 294
		w	13 863	13 422	441	6 538	7 325
479	Wunsiedel i.Fichtelgebirge .....	i	28 997	26 441	2 551	21 502	7 495
		w	13 679	12 694	983	7 096	6 583
<b>4</b>	<b>Reg.-Bez. Oberfranken .....</b>	<b>i</b>	<b>427 111</b>	<b>400 064</b>	<b>26 982</b>	<b>304 450</b>	<b>122 661</b>
		<b>w</b>	<b>201 478</b>	<b>192 056</b>	<b>9 400</b>	<b>97 637</b>	<b>103 841</b>
<b>Regierungsbezirk Mittelfranken</b>							
<b>Kreisfreie Städte</b>							
561	Ansbach, Stadt .....	i	27 107	24 728	2 369	19 099	8 008
		w	14 134	13 097	1 034	7 331	6 803
562	Erlangen, Stadt .....	i	89 351	79 411	9 923	64 177	25 174
		w	39 724	35 612	4 106	20 966	18 758
563	Fürth, Stadt .....	i	47 669	40 925	6 727	34 595	13 074
		w	22 419	19 626	2 785	12 372	10 047
564	Nürnberg, Stadt .....	i	305 674	257 465	48 031	221 783	83 891
		w	140 665	120 457	20 142	77 314	63 351
565	Schwabach, Stadt .....	i	16 045	14 001	2 039	11 566	4 479
		w	8 197	7 456	741	4 396	3 801
<b>Landkreise</b>							
571	Ansbach .....	i	60 207	54 228	5 962	44 440	15 767
		w	26 838	24 970	1 861	13 162	13 676
572	Erlangen-Höchstadt .....	i	50 938	44 167	6 738	39 152	11 786
		w	21 909	19 279	2 622	12 250	9 659
573	Fürth .....	i	24 326	21 346	2 973	16 801	7 525
		w	12 373	11 133	1 240	6 008	6 365
574	Nürnberger Land .....	i	54 003	47 874	6 114	38 462	15 541
		w	24 885	22 811	2 066	11 915	12 970
575	Neustadt a.d.Aisch-Bad Windsheim .....	i	32 502	29 640	2 833	22 485	10 017
		w	16 038	14 884	1 137	7 250	8 788
576	Roth .....	i	37 887	34 441	3 442	26 729	11 158
		w	17 218	16 198	1 017	7 601	9 617
577	Weißenburg-Gunzenhausen .....	i	32 664	29 558	3 103	23 244	9 420
		w	15 234	14 265	969	7 053	8 181
<b>5</b>	<b>Reg.-Bez. Mittelfranken .....</b>	<b>i</b>	<b>778 373</b>	<b>677 784</b>	<b>100 254</b>	<b>562 533</b>	<b>215 840</b>
		<b>w</b>	<b>359 634</b>	<b>319 788</b>	<b>39 720</b>	<b>187 618</b>	<b>172 016</b>
<b>Regierungsbezirk Unterfranken</b>							
<b>Kreisfreie Städte</b>							
661	Aschaffenburg, Stadt .....	i	45 118	40 241	4 856	32 604	12 514
		w	21 359	19 402	1 948	10 917	10 442



9. Sozialversicherungspflichtig Beschäftigte<sup>\*)</sup> am **Arbeitsort** in den kreisfreien Städten

Schl.- Nr.	Regionale Gliederung (i = insgesamt, w = weiblich)	Insgesamt <sup>2)</sup>	darunter im					
			Land- und Forst- wirtschaft, Fischerei (A)	Produzierendes Gewerbe (B-F)	davon			
					Produzierendes Gewerbe ohne Baugewerbe (B-E)	Verarbeitendes Gewerbe (C)	Baugewerbe (F)	
<b>Zusammenstellung nach</b>								
1	Oberbayern .....	i	2 085 720	8 452	533 487	432 429	404 610	101 058
		w	956 475	2 760	125 720	110 565	104 753	15 155
2	Niederbayern .....	i	469 040	4 814	189 740	148 193	141 981	41 547
		w	209 348	1 575	43 191	37 720	36 570	5 471
3	Oberpfalz .....	i	460 896	2 613	183 983	151 561	144 960	32 422
		w	206 951	889	45 350	40 962	39 579	4 388
4	Oberfranken .....	i	427 111	2 347	164 480	139 453	133 189	25 027
		w	201 478	732	44 988	41 706	40 393	3 282
5	Mittelfranken .....	i	778 373	3 849	246 740	210 902	201 926	35 838
		w	359 634	1 341	66 043	60 859	58 944	5 184
6	Unterfranken .....	i	515 915	3 819	189 107	158 696	151 196	30 411
		w	236 101	1 204	43 188	39 076	37 598	4 112
7	Schwaben .....	i	723 628	4 970	273 600	226 307	216 976	47 293
		w	327 901	1 733	62 732	56 076	54 190	6 656
	<b>Bayern...</b>	<b>i</b>	<b>5 460 683</b>	<b>30 864</b>	<b>1 781 137</b>	<b>1 467 541</b>	<b>1 394 838</b>	<b>313 596</b>
		<b>w</b>	<b>2 497 888</b>	<b>10 234</b>	<b>431 212</b>	<b>386 964</b>	<b>372 027</b>	<b>44 248</b>
<b>Kreisfreie Städte</b>								
161	Ingolstadt, Stadt .....	i	105 702	122	55 068	.	.	.
		w	38 544	55	10 279	.	.	.
162	München, Landeshauptstadt .....	i	850 395	551	134 951	113 341	100 474	21 610
		w	407 004	232	30 759	27 423	24 501	3 336
163	Rosenheim, Stadt .....	i	35 440	31	8 124	6 580	6 095	1 544
		w	18 269	20	1 901	1 718	1 602	183
<b>Landkreise</b>								
171	Altötting .....	i	45 989	538	23 553	19 267	18 683	4 286
		w	17 681	190	4 331	3 747	3 658	584
172	Berchtesgadener Land .....	i	35 196	307	10 527	7 945	7 218	2 582
		w	17 145	121	2 468	2 159	2 019	309
173	Bad Tölz-Wolfratshausen .....	i	36 699	386	12 240	8 983	8 584	3 257
		w	17 549	105	3 228	2 703	2 646	525
174	Dachau .....	i	41 087	425	11 118	7 480	6 962	3 638
		w	19 457	136	2 631	2 087	1 978	544
175	Ebersberg .....	i	39 795	513	8 894	6 598	6 416	2 296
		w	17 948	154	2 125	1 751	1 712	374
176	Eichstätt .....	i	39 449	305	14 147	11 189	10 181	2 958
		w	17 280	88	3 498	3 065	2 892	433
177	Erding .....	i	43 919	446	9 283	6 221	5 245	3 062
		w	20 762	178	2 172	1 691	1 498	481
178	Freising .....	i	80 812	431	15 717	12 344	11 421	3 373
		w	35 510	128	3 299	2 759	2 614	540
179	Fürstenfeldbruck .....	i	49 533	214	12 718	7 916	7 227	4 802
		w	23 847	70	3 193	2 425	2 219	768
180	Garmisch-Partenkirchen .....	i	28 300	187	4 674	.	.	.
		w	15 509	62	1 114	.	.	.
181	Landsberg am Lech .....	i	37 094	380	12 362	9 722	9 385	2 640
		w	17 528	135	3 135	2 696	2 624	439
182	Miesbach .....	i	34 994	450	11 245	8 713	8 404	2 532
		w	17 542	135	3 773	3 362	3 298	411
183	Mühldorf a. Inn .....	i	39 789	255	17 370	13 869	13 373	3 501
		w	17 915	69	4 179	3 660	3 558	519
184	München .....	i	224 487	420	48 259	38 554	36 735	9 705
		w	91 463	104	12 448	11 052	10 721	1 396
185	Neuburg-Schrobenhausen .....	i	32 271	239	14 777	10 426	9 920	4 351
		w	13 845	79	3 225	2 678	2 544	547
186	Pfaffenhofen a.d. Ilm .....	i	40 311	375	16 027	12 985	11 849	3 042
		w	16 864	127	3 758	3 261	3 069	497
187	Rosenheim .....	i	81 449	718	27 137	21 096	20 304	6 041
		w	39 732	195	6 824	5 879	5 755	945



Wirtschaftsabschnitt <sup>1)</sup>								Schl.- Nr.
Dienst- leistungs- bereiche (G-U)	davon							
	Handel, Verkehr und Gastgewerbe (G-I)	Information und Kommuni- kation (J)	Finanz- und Versiche- rungs- dienst- leistungen (K)	Grundstücks- und Wohnungs- wesen (L)	Freiberufliche, wissenschaftliche, technische Dienstleistungen; sonst. wirtschaftliche Dienstleistungen (M-N)	Öffentliche Verwaltung, Verteidigung, Sozialversicherung; Erziehung u. Unterricht; Gesundheits- und Sozialwesen (O-Q)	Kunst, Unterhaltung und Erholung; sonst. Dienstleistungen; Private Haushalte; Exterritoriale Organisationen (R-U)	
<b>Regierungsbezirken</b>								
1 543 774	463 734	131 951	95 060	16 830	347 020	408 875	80 304	1
827 993	212 193	47 528	49 466	9 003	159 775	301 078	48 950	
274 484	97 374	6 184	10 832	1 822	44 838	102 692	10 742	2
164 582	49 982	2 385	6 565	937	19 700	77 564	7 449	
274 296	92 236	6 712	9 433	2 095	49 934	99 671	14 215	3
160 712	45 810	2 071	5 469	1 126	22 884	74 455	8 897	
260 284	89 793	6 186	14 259	1 951	38 778	96 395	12 922	4
155 758	43 712	2 534	8 438	910	19 948	71 633	8 583	
527 769	157 876	34 130	25 231	5 788	112 035	169 034	23 675	5
292 235	72 191	10 747	14 275	2 684	52 278	124 611	15 449	
322 984	111 498	9 377	11 835	2 152	50 730	121 778	15 614	6
191 704	53 843	3 072	7 282	1 092	25 674	90 120	10 621	
445 055	163 202	12 044	16 096	3 960	79 509	148 701	21 543	7
263 436	79 873	4 528	9 806	2 183	39 452	112 731	14 863	
<b>3 648 646</b>	<b>1 175 713</b>	<b>206 584</b>	<b>182 746</b>	<b>34 598</b>	<b>722 844</b>	<b>1 147 146</b>	<b>179 015</b>	
<b>2 056 420</b>	<b>557 604</b>	<b>72 865</b>	<b>101 301</b>	<b>17 935</b>	<b>339 711</b>	<b>852 192</b>	<b>114 812</b>	
50 512	13 912	2 593	1 809	520	14 671	15 256	1 751	161
28 210	7 537	703	1 079	286	6 053	11 401	1 151	
714 893	152 973	77 175	57 850	10 162	202 166	168 492	46 075	162
376 013	68 107	29 190	28 970	5 206	94 942	122 547	27 051	
27 285	7 555	940	1 376	192	4 478	10 430	2 314	163
16 348	3 753	345	761	120	2 053	7 503	1 813	
21 898	7 140	600	828	100	3 738	8 346	1 146	171
13 160	3 749	183	489	60	1 416	6 632	631	
24 362	10 093	186	877	198	2 262	9 424	1 322	172
14 556	5 171	68	491	115	1 244	6 655	812	
24 072	8 820	534	913	202	3 261	8 818	1 524	173
14 215	4 265	222	550	115	1 553	6 537	973	
29 544	11 457	768	870	224	4 561	10 411	1 253	174
16 690	4 996	266	519	134	2 053	7 984	738	
30 388	14 886	655	710	214	4 591	8 579	753	175
15 669	5 881	234	425	136	2 066	6 371	556	
24 996	7 910	334	616	79	8 101	6 559	1 397	176
13 694	4 240	110	384	48	2 734	5 182	996	
34 188	15 005	1 534	1 918	237	4 948	9 371	1 175	177
18 411	6 948	516	705	121	2 440	6 905	776	
64 663	38 786	3 786	1 070	313	7 899	11 417	1 392	178
32 083	17 241	1 162	646	150	3 564	8 369	951	
36 601	14 175	2 832	1 414	297	5 114	11 336	1 433	179
20 584	6 285	818	877	202	2 510	8 905	987	
23 439	9 199	356	556	185	1 856	10 085	1 202	180
14 333	4 815	128	328	111	1 040	7 229	682	
24 352	9 163	758	889	107	3 209	8 927	1 299	181
14 258	4 251	374	544	61	1 546	6 680	802	
23 299	10 485	662	860	185	3 102	6 874	1 131	182
13 634	5 224	192	519	112	1 632	5 245	710	
22 163	8 513	239	862	123	2 509	9 098	819	183
13 667	4 124	84	537	74	1 314	6 927	607	
175 808	53 064	31 694	14 822	1 831	43 014	26 288	5 095	184
78 911	21 256	10 612	7 462	980	18 157	17 700	2 744	
17 255	6 134	154	819	106	2 645	6 520	877	185
10 541	2 936	47	461	55	1 328	5 089	625	
23 909	10 649	713	929	115	2 952	6 710	1 841	186
12 979	4 694	208	614	66	1 134	5 289	974	
53 593	20 726	1 300	1 490	586	6 697	20 319	2 475	187
32 713	10 122	467	933	379	3 784	15 442	1 586	

9. Sozialversicherungspflichtig Beschäftigte<sup>\*)</sup> am **Arbeitsort** in den kreisfreien Städten

Schl.- Nr.	Regionale Gliederung (i = insgesamt, w = weiblich)	Insgesamt <sup>2)</sup>	darunter im					
			Land- und Forst- wirtschaft, Fischerei (A)	Produzierendes Gewerbe (B-F)	davon			
					Produzierendes Gewerbe ohne Baugewerbe (B-E)	Verarbeitendes Gewerbe (C)	Baugewerbe (F)	
188	Starnberg .....	i	48 869	202	14 754	11 912	11 661	2 842
		w	22 944	62	3 965	3 499	3 471	466
189	Traunstein .....	i	66 555	578	29 002	23 412	22 746	5 590
		w	30 051	186	7 327	6 567	6 447	760
190	Weilheim-Schongau .....	i	47 585	379	21 540	18 192	17 462	3 348
		w	22 086	129	6 088	5 638	5 542	450
1	<b>Reg.-Bez. Oberbayern .....</b>	<b>i</b>	<b>2 085 720</b>	<b>8 452</b>	<b>533 487</b>	<b>432 429</b>	<b>404 610</b>	<b>101 058</b>
		<b>w</b>	<b>956 475</b>	<b>2 760</b>	<b>125 720</b>	<b>110 565</b>	<b>104 753</b>	<b>15 155</b>
	<b>Kreisfreie Städte</b>							
261	Landshut, Stadt .....	i	38 354	69	7 177	6 247	5 922	930
		w	20 975	36	2 130	1 979	1 907	151
262	Passau, Stadt .....	i	38 474	26	9 638	7 211	6 868	2 427
		w	18 870	17	1 586	1 305	1 238	281
263	Straubing, Stadt .....	i	29 395	65	7 308	6 328	5 883	980
		w	14 670	28	1 818	1 685	1 603	133
	<b>Landkreise</b>							
271	Deggendorf .....	i	49 403	446	20 081	13 464	12 656	6 617
		w	21 367	163	4 327	3 349	3 178	978
272	Freyung-Grafenau .....	i	24 586	194	10 654	7 475	7 277	3 179
		w	11 454	50	2 502	2 121	2 080	381
273	Kelheim .....	i	38 465	475	17 183	13 515	12 926	3 668
		w	16 965	116	3 774	3 280	3 169	494
274	Landshut .....	i	48 326	639	22 218	17 260	16 066	4 958
		w	18 706	189	5 029	4 437	4 266	592
275	Passau .....	i	59 106	566	25 561	19 656	18 549	5 905
		w	26 325	161	5 668	4 921	4 742	747
276	Regen .....	i	27 088	223	12 441	9 445	9 220	2 996
		w	12 339	72	3 019	2 719	2 671	300
277	Rottal-Inn .....	i	38 200	409	15 280	11 008	10 561	4 272
		w	18 349	124	3 858	3 294	3 181	564
278	Straubing-Bogen .....	i	26 293	685	12 327	9 129	8 905	3 198
		w	11 848	250	3 174	2 678	2 640	496
279	Dingolfing-Landau .....	i	51 350	1 017	29 872	27 455	27 148	2 417
		w	17 480	369	6 306	5 952	5 895	354
2	<b>Reg.-Bez. Niederbayern .....</b>	<b>i</b>	<b>469 040</b>	<b>4 814</b>	<b>189 740</b>	<b>148 193</b>	<b>141 981</b>	<b>41 547</b>
		<b>w</b>	<b>209 348</b>	<b>1 575</b>	<b>43 191</b>	<b>37 720</b>	<b>36 570</b>	<b>5 471</b>
	<b>Kreisfreie Städte</b>							
361	Amberg, Stadt .....	i	27 117	48	11 494	10 254	10 115	1 240
		w	13 239	25	3 447	3 277	3 245	170
362	Regensburg, Stadt .....	i	121 773	139	37 787	35 197	33 710	2 590
		w	56 600	80	8 924	8 493	7 986	431
363	Weiden i.d.OPf., Stadt .....	i	27 640	79	5 613	4 442	4 095	1 171
		w	14 809	57	1 471	1 310	1 251	161
	<b>Landkreise</b>							
371	Amberg-Sulzbach .....	i	28 223	211	12 415	9 826	8 871	2 589
		w	12 396	50	3 094	2 725	2 566	369
372	Cham .....	i	51 785	422	25 353	19 195	18 642	6 158
		w	23 268	135	7 265	6 513	6 362	752
373	Neumarkt i.d.OPf. ....	i	48 356	207	21 124	14 517	13 661	6 607
		w	21 471	58	5 324	4 533	4 422	791
374	Neustadt a.d.Waldnaab .....	i	30 486	305	15 086	13 003	12 536	2 083
		w	12 576	105	3 531	3 261	3 192	270
375	Regensburg .....	i	45 824	449	18 557	14 494	14 090	4 063
		w	19 011	147	4 020	3 419	3 332	601
376	Schwandorf .....	i	54 763	431	23 730	20 572	19 397	3 158
		w	23 373	129	5 599	5 076	4 905	523
377	Tirschenreuth .....	i	24 929	322	12 824	10 061	9 843	2 763
		w	10 208	103	2 675	2 355	2 318	320
3	<b>Reg.-Bez. Oberpfalz .....</b>	<b>i</b>	<b>460 896</b>	<b>2 613</b>	<b>183 983</b>	<b>151 561</b>	<b>144 960</b>	<b>32 422</b>
		<b>w</b>	<b>206 951</b>	<b>889</b>	<b>45 350</b>	<b>40 962</b>	<b>39 579</b>	<b>4 388</b>

und Landkreisen Bayerns am 30. Juni 2017 nach Wirtschaftsabschnitten sowie nach Geschlecht

Wirtschaftsabschnitt <sup>1)</sup>									Schl.- Nr.
Dienst- leistungs- bereiche (G-U)	davon								
	Handel, Verkehr und Gastgewerbe (G-I)	Information und Kommuni- kation (J)	Finanz- und Versiche- rungs- dienst- leistungen (K)	Grundstücks- und Wohnungs- wesen (L)	Freiberufliche, wissenschaftliche, technische Dienstleistungen; sonst. wirtschaftliche Dienstleistungen (M-N)	Öffentliche Verwaltung, Verteidigung, Sozialversicherung; Erziehung u. Unterricht; Gesundheits- und Sozialwesen (O-Q)	Kunst, Unterhaltung und Erholung; sonst. Dienstleistungen; Private Haushalte; Exterritoriale Organisationen (R-U)		
33 913	9 566	3 021	1 286	415	7 323	10 673	1 629	188	
18 917	4 328	1 203	741	245	3 241	8 096	1 063		
36 975	14 826	661	1 125	260	4 492	14 178	1 433	189	
22 538	7 652	215	699	143	2 230	10 596	1 003		
25 666	8 697	456	1 171	179	3 431	10 764	968	190	
15 869	4 618	181	732	84	1 741	7 794	719		
<b>1 543 774</b>	<b>463 734</b>	<b>131 951</b>	<b>95 060</b>	<b>16 830</b>	<b>347 020</b>	<b>408 875</b>	<b>80 304</b>	<b>1</b>	
<b>827 993</b>	<b>212 193</b>	<b>47 528</b>	<b>49 466</b>	<b>9 003</b>	<b>159 775</b>	<b>301 078</b>	<b>48 950</b>		
31 108	6 811	773	1 160	222	7 394	13 052	1 696	261	
18 809	3 745	296	645	105	2 834	10 072	1 112		
28 810	8 627	1 451	1 068	219	4 006	11 591	1 848	262	
17 267	4 473	494	594	106	2 061	8 263	1 276		
22 022	7 951	650	540	149	3 544	8 575	613	263	
12 824	3 840	273	334	84	1 607	6 245	441		
28 875	10 037	858	981	352	4 666	11 157	824	271	
16 877	4 899	271	617	101	2 281	8 111	597		
13 738	5 215	323	567	67	950	5 948	668	272	
8 902	3 079	159	310	32	473	4 449	400		
20 807	7 372	93	869	81	2 906	8 830	656	273	
13 075	4 005	40	541	55	1 283	6 625	526		
25 469	10 036	498	848	132	6 545	6 610	800	274	
13 488	4 555	145	548	91	2 416	5 141	592		
32 979	14 892	458	1 201	248	2 964	11 907	1 309	275	
20 496	7 678	142	757	142	1 672	9 214	891		
14 424	5 109	390	619	106	2 132	5 609	459	276	
9 248	2 985	304	369	69	1 079	4 149	293		
22 511	8 495	302	1 303	123	2 973	8 511	804	277	
14 367	4 534	120	786	86	1 583	6 677	581		
13 280	4 735	122	478	43	1 762	5 681	459	278	
8 424	2 567	41	305	23	733	4 442	313		
20 461	8 094	266	1 198	80	4 996	5 221	606	279	
10 805	3 622	100	759	43	1 678	4 176	427		
<b>274 484</b>	<b>97 374</b>	<b>6 184</b>	<b>10 832</b>	<b>1 822</b>	<b>44 838</b>	<b>102 692</b>	<b>10 742</b>	<b>2</b>	
<b>164 582</b>	<b>49 982</b>	<b>2 385</b>	<b>6 565</b>	<b>937</b>	<b>19 700</b>	<b>77 564</b>	<b>7 449</b>		
15 575	4 304	168	719	214	2 588	6 947	635	361	
9 767	2 371	68	440	110	1 149	5 182	447		
83 847	21 150	3 218	2 671	962	19 408	32 124	4 314	362	
47 596	9 908	975	1 545	542	8 819	23 034	2 773		
21 948	9 001	655	672	131	4 179	6 704	606	363	
13 281	4 949	222	391	58	2 058	5 139	464		
15 596	5 929	237	483	126	1 712	5 942	1 167	371	
9 252	2 726	75	291	37	848	4 648	627		
26 009	10 023	494	939	83	3 613	9 586	1 271	372	
15 868	5 571	176	481	35	1 602	7 107	896		
27 025	9 845	363	1 007	188	4 452	9 585	1 585	373	
16 089	4 811	122	597	124	2 155	7 414	866		
15 094	4 559	222	670	70	1 423	6 125	2 025	374	
8 940	2 333	79	360	27	640	4 561	940		
26 818	12 315	486	702	145	4 379	7 908	883	375	
14 844	5 348	167	432	85	2 005	6 184	623		
30 601	10 916	568	974	130	6 854	9 875	1 284	376	
17 645	5 515	120	623	73	2 959	7 441	914		
11 783	4 194	301	596	46	1 326	4 875	445	377	
7 430	2 278	67	309	35	649	3 745	347		
<b>274 296</b>	<b>92 236</b>	<b>6 712</b>	<b>9 433</b>	<b>2 095</b>	<b>49 934</b>	<b>99 671</b>	<b>14 215</b>	<b>3</b>	
<b>160 712</b>	<b>45 810</b>	<b>2 071</b>	<b>5 469</b>	<b>1 126</b>	<b>22 884</b>	<b>74 455</b>	<b>8 897</b>		

9. Sozialversicherungspflichtig Beschäftigte\* am **Arbeitsort** in den kreisfreien Städten

Schl.- Nr.	Regionale Gliederung (i = insgesamt, w = weiblich)	Insgesamt <sup>2)</sup>	darunter im					
			Land- und Forst- wirtschaft, Fischerei (A)	Produzierendes Gewerbe (B-F)	davon			
					Produzierendes Gewerbe ohne Baugewerbe (B-E)	Verarbeitendes Gewerbe (C)	Baugewerbe (F)	
<b>Kreisfreie Städte</b>								
461	Bamberg, Stadt .....	i	54 078	101	17 719	15 845	14 905	1 874
		w	26 370	51	4 971	4 683	4 527	288
462	Bayreuth, Stadt .....	i	47 549	136	10 394	7 778	6 539	2 616
		w	24 354	40	3 273	2 948	2 619	325
463	Coburg, Stadt .....	i	33 631	45	10 390	9 607	9 063	783
		w	16 111	15	2 239	2 152	2 034	87
464	Hof, Stadt .....	i	24 403	44	5 176	4 468	4 220	708
		w	12 783	23	1 410	1 324	1 270	86
<b>Landkreise</b>								
471	Bamberg .....	i	37 769	313	16 570	12 703	12 386	3 867
		w	15 644	117	3 658	3 190	3 153	468
472	Bayreuth .....	i	23 370	355	9 486	7 369	7 046	2 117
		w	10 411	97	2 160	1 881	1 763	279
473	Coburg .....	i	28 568	175	15 203	13 431	13 016	1 772
		w	12 871	54	4 892	4 626	4 540	266
474	Forchheim .....	i	30 737	313	12 288	10 080	9 792	2 208
		w	14 457	104	3 378	3 068	2 988	310
475	Hof .....	i	37 268	215	17 968	15 334	14 878	2 634
		w	17 006	46	5 148	4 815	4 739	333
476	Kronach .....	i	25 583	211	13 738	12 563	12 020	1 175
		w	11 462	51	4 352	4 194	4 127	158
477	Kulmbach .....	i	26 884	122	11 138	8 850	8 595	2 288
		w	12 467	36	2 697	2 372	2 323	325
478	Lichtenfels .....	i	28 274	140	11 028	9 354	9 133	1 674
		w	13 863	50	2 837	2 644	2 605	193
479	Wunsiedel i.Fichtelgebirge .....	i	28 997	177	13 382	12 071	11 596	1 311
		w	13 679	48	3 973	3 809	3 705	164
<b>4</b>	<b>Reg.-Bez. Oberfranken .....</b>	<b>i</b>	<b>427 111</b>	<b>2 347</b>	<b>164 480</b>	<b>139 453</b>	<b>133 189</b>	<b>25 027</b>
		<b>w</b>	<b>201 478</b>	<b>732</b>	<b>44 988</b>	<b>41 706</b>	<b>40 393</b>	<b>3 282</b>
<b>Kreisfreie Städte</b>								
561	Ansbach, Stadt .....	i	27 107	135	7 043	6 546	6 419	497
		w	14 134	50	1 956	1 886	1 857	70
562	Erlangen, Stadt .....	i	89 351	67	29 508	27 695	27 024	1 813
		w	39 724	25	8 401	8 092	7 924	309
563	Fürth, Stadt .....	i	47 669	170	12 984	10 976	10 546	2 008
		w	22 419	58	3 589	3 280	3 183	309
564	Nürnberg, Stadt .....	i	305 674	1 154	62 023	51 770	47 726	10 253
		w	140 665	371	13 965	12 566	11 689	1 399
565	Schwabach, Stadt .....	i	16 045	31	5 318	4 547	4 357	771
		w	8 197	17	1 573	1 459	1 409	114
<b>Landkreise</b>								
571	Ansbach .....	i	60 207	725	29 785	23 745	23 252	6 040
		w	26 838	227	8 103	7 260	7 165	843
572	Erlangen-Höchstadt .....	i	50 938	211	27 256	25 403	25 223	1 853
		w	21 909	88	8 411	8 144	8 095	267
573	Fürth .....	i	24 326	141	9 624	7 377	7 208	2 247
		w	12 373	62	3 256	2 873	2 829	383
574	Nürnberger Land .....	i	54 003	146	22 187	19 271	18 649	2 916
		w	24 885	55	5 897	5 461	5 337	436
575	Neustadt a.d.Aisch-Bad Windsheim .....	i	32 502	581	12 062	9 792	9 542	2 270
		w	16 038	230	3 515	3 200	3 135	315
576	Roth .....	i	37 887	249	15 247	11 911	11 291	3 336
		w	17 218	85	3 949	3 458	3 352	491
577	Weißenburg-Gunzenhausen .....	i	32 664	239	13 703	11 869	10 689	1 834
		w	15 234	73	3 428	3 180	2 969	248
<b>5</b>	<b>Reg.-Bez. Mittelfranken .....</b>	<b>i</b>	<b>778 373</b>	<b>3 849</b>	<b>246 740</b>	<b>210 902</b>	<b>201 926</b>	<b>35 838</b>
		<b>w</b>	<b>359 634</b>	<b>1 341</b>	<b>66 043</b>	<b>60 859</b>	<b>58 944</b>	<b>5 184</b>
<b>Kreisfreie Städte</b>								
661	Aschaffenburg, Stadt .....	i	45 118	•	•	10 314	9 567	•
		w	21 359	•	•	2 230	2 044	•

Wirtschaftsabschnitt <sup>1)</sup>									Schl.- Nr.
Dienstleistungsbereiche (G-U)	davon								
	Handel, Verkehr und Gastgewerbe (G-I)	Information und Kommunikation (J)	Finanz- und Versicherungsdienstleistungen (K)	Grundstücks- und Wohnungswesen (L)	Freiberufliche, wissenschaftliche, technische Dienstleistungen; sonst. wirtschaftliche Dienstleistungen (M-N)	Öffentliche Verwaltung, Verteidigung, Sozialversicherung; Erziehung u. Unterricht; Gesundheits- und Sozialwesen (O-Q)	Kunst, Unterhaltung und Erholung; sonst. Dienstleistungen; Private Haushalte; Exterritoriale Organisationen (R-U)		
36 258	10 040	1 970	1 069	488	5 673	14 349	2 669	461	
21 348	4 471	843	643	190	3 007	10 578	1 616		
37 019	8 795	983	1 121	329	7 529	16 251	2 011	462	
21 041	4 104	372	576	154	3 706	10 881	1 248		
23 196	4 577	356	6 333	214	3 688	6 867	1 161	463	
13 857	2 248	109	3 625	120	1 809	5 218	728		
19 183	6 456	366	677	158	3 038	7 523	965	464	
11 350	2 981	164	454	69	1 813	5 268	601		
20 886	11 052	438	573	147	2 242	5 600	834	471	
11 869	4 831	232	363	101	1 141	4 583	618		
13 529	5 318	447	495	39	2 275	4 174	781	472	
8 154	2 754	190	326	17	1 012	3 347	508		
13 190	6 003	108	160	62	1 493	4 819	545	473	
7 925	3 044	26	116	25	774	3 548	392		
18 136	6 460	281	793	175	2 870	6 849	708	474	
10 975	3 082	136	456	88	1 383	5 310	520		
19 085	9 912	332	524	75	1 698	5 914	630	475	
11 812	5 318	124	352	32	903	4 630	453		
11 634	3 866	165	520	39	2 187	4 318	539	476	
7 059	1 939	68	320	16	895	3 418	403		
15 624	5 506	390	590	68	1 624	6 916	530	477	
9 734	2 692	151	365	30	935	5 165	396		
17 106	6 475	249	591	57	2 281	6 719	734	478	
10 976	3 461	70	370	34	1 379	5 120	542		
15 438	5 333	101	813	100	2 180	6 096	815	479	
9 658	2 787	49	472	34	1 191	4 567	558		
<b>260 284</b>	<b>89 793</b>	<b>6 186</b>	<b>14 259</b>	<b>1 951</b>	<b>38 778</b>	<b>96 395</b>	<b>12 922</b>	<b>4</b>	
<b>155 758</b>	<b>43 712</b>	<b>2 534</b>	<b>8 438</b>	<b>910</b>	<b>19 948</b>	<b>71 633</b>	<b>8 583</b>		
19 914	4 870	261	667	92	3 463	9 468	1 093	561	
12 113	2 508	87	387	47	1 621	6 747	716		
59 776	8 981	3 813	1 507	628	19 239	24 049	1 559	562	
31 298	4 471	948	840	333	7 052	16 665	989		
34 515	11 258	2 656	815	333	6 763	11 375	1 315	563	
18 772	5 110	563	473	153	3 238	8 442	793		
242 497	68 739	23 736	15 103	3 674	59 297	59 897	12 051	564	
126 329	28 958	8 079	8 306	1 589	28 003	43 789	7 605		
10 696	3 761	105	365	137	2 451	3 515	362	565	
6 607	1 833	31	234	88	1 357	2 798	266		
29 697	11 462	229	1 219	195	4 583	10 741	1 268	571	
18 508	5 913	80	745	98	2 558	8 192	922		
23 471	8 900	1 236	1 453	112	3 275	7 524	971	572	
13 410	4 434	306	688	64	1 497	5 750	671		
14 561	5 390	472	530	150	1 651	5 193	1 175	573	
9 055	2 731	188	350	82	825	4 144	735		
31 670	11 730	904	977	225	3 829	12 766	1 239	574	
18 933	5 498	215	613	130	2 009	9 535	933		
19 859	7 268	252	895	91	3 302	7 122	929	575	
12 293	3 471	77	550	28	2 023	5 510	634		
22 391	9 434	273	1 003	70	1 956	8 710	945	576	
13 184	4 216	110	652	37	998	6 536	635		
18 722	6 083	193	697	81	2 226	8 674	768	577	
11 733	3 048	63	437	35	1 097	6 503	550		
<b>527 769</b>	<b>157 876</b>	<b>34 130</b>	<b>25 231</b>	<b>5 788</b>	<b>112 035</b>	<b>169 034</b>	<b>23 675</b>	<b>5</b>	
<b>292 235</b>	<b>72 191</b>	<b>10 747</b>	<b>14 275</b>	<b>2 684</b>	<b>52 278</b>	<b>124 611</b>	<b>15 449</b>		
32 740	11 084	1 780	1 153	341	6 238	11 023	1 121	661	
18 807	5 113	567	761	185	3 177	8 227	777		

9. Sozialversicherungspflichtig Beschäftigte<sup>\*)</sup> am **Arbeitsort** in den kreisfreien Städten

Schl.- Nr.	Regionale Gliederung (i = insgesamt, w = weiblich)	Insgesamt <sup>2)</sup>	darunter im				
			Land- und Forst- wirtschaft, Fischerei (A)	Produzierendes Gewerbe (B-F)	davon		
					Produzierendes Gewerbe ohne Baugewerbe (B-E)	Verarbeitendes Gewerbe (C)	Baugewerbe (F)
662	Schweinfurt, Stadt .....	i 52 898	•	26 823	24 857	24 187	1 966
	w	20 360	•	4 137	3 875	3 716	262
663	Würzburg, Stadt .....	i 88 219	177	11 824	9 762	8 141	2 062
	w	46 704	59	2 714	2 458	2 101	256
<b>Landkreise</b>							
671	Aschaffenburg .....	i 51 537	393	21 151	17 548	16 807	3 603
	w	22 126	144	5 331	4 801	4 682	530
672	Bad Kissingen .....	i 34 145	297	10 479	6 515	6 224	3 964
	w	17 396	61	2 003	1 548	1 470	455
673	Rhön-Grabfeld .....	i 31 310	235	13 962	11 763	11 330	2 199
	w	14 690	67	3 103	2 805	2 710	298
674	Haßberge .....	i 27 230	•	14 352	12 691	12 245	1 661
	w	11 867	•	3 739	3 497	3 419	242
675	Kitzingen .....	i 31 818	888	12 707	10 772	10 408	1 935
	w	14 086	334	2 950	2 701	2 646	249
676	Miltenberg .....	i 42 827	219	20 582	17 656	17 255	2 926
	w	18 761	71	5 659	5 239	5 160	420
677	Main-Spessart .....	i 46 153	403	24 852	22 006	21 377	2 846
	w	19 665	114	6 119	5 719	5 608	400
678	Schweinfurt .....	i 26 054	•	•	4 843	4 094	•
	w	11 788	•	•	1 423	1 315	•
679	Würzburg .....	i 38 606	543	13 170	9 969	9 561	3 201
	w	17 299	145	3 196	2 780	2 727	416
<b>6</b>	<b>Reg.-Bez. Unterfranken .....</b>	<b>i 515 915</b>	<b>3 819</b>	<b>189 107</b>	<b>158 696</b>	<b>151 196</b>	<b>30 411</b>
	<b>w</b>	<b>236 101</b>	<b>1 204</b>	<b>43 188</b>	<b>39 076</b>	<b>37 598</b>	<b>4 112</b>
<b>Kreisfreie Städte</b>							
761	Augsburg, Stadt .....	i 143 195	135	35 488	31 067	29 019	4 421
	w	70 707	61	7 924	7 310	6 627	614
762	Kaufbeuren, Stadt .....	i 18 129	18	4 563	3 574	3 351	989
	w	9 953	9	1 276	1 162	1 114	114
763	Kempten (Allgäu), Stadt .....	i 37 142	172	7 041	6 053	5 464	988
	w	18 938	85	1 504	1 383	1 241	121
764	Memmingen, Stadt .....	i 30 215	77	11 928	9 667	9 416	2 261
	w	13 771	30	2 973	2 717	2 682	256
<b>Landkreise</b>							
771	Aichach-Friedberg .....	i 35 311	572	14 074	10 341	10 177	3 733
	w	16 346	191	3 761	3 206	3 165	555
772	Augsburg .....	i 72 638	459	27 274	21 468	20 421	5 806
	w	31 069	160	6 152	5 313	5 152	839
773	Dillingen a.d.Donau .....	i 33 039	468	14 662	12 171	11 698	2 491
	w	15 364	165	3 602	3 239	3 162	363
774	Günzburg .....	i 51 099	226	20 756	16 652	15 586	4 104
	w	23 233	76	4 809	4 306	4 185	503
775	Neu-Ulm .....	i 63 744	271	26 801	23 706	23 288	3 095
	w	25 947	105	5 674	5 231	5 173	443
776	Lindau (Bodensee) .....	i 31 429	237	14 523	12 699	12 166	1 824
	w	14 208	87	4 092	3 819	3 710	273
777	Ostallgäu .....	i 46 266	368	22 730	17 689	16 935	5 041
	w	19 277	97	4 679	3 954	3 844	725
778	Unterallgäu .....	i 48 994	573	25 994	21 092	20 558	4 902
	w	19 280	186	5 057	4 352	4 258	705
779	Donau-Ries .....	i 60 670	730	28 153	24 519	23 994	3 634
	w	25 096	268	6 413	5 880	5 791	533
780	Oberallgäu .....	i 51 757	664	19 613	15 609	14 903	4 004
	w	24 712	213	4 816	4 204	4 086	612
<b>7</b>	<b>Reg.-Bez. Schwaben .....</b>	<b>i 723 628</b>	<b>4 970</b>	<b>273 600</b>	<b>226 307</b>	<b>216 976</b>	<b>47 293</b>
	<b>w</b>	<b>327 901</b>	<b>1 733</b>	<b>62 732</b>	<b>56 076</b>	<b>54 190</b>	<b>6 656</b>
	<b>Bayern... i</b>	<b>5 460 683</b>	<b>30 864</b>	<b>1 781 137</b>	<b>1 467 541</b>	<b>1 394 838</b>	<b>313 596</b>
	<b>w</b>	<b>2 497 888</b>	<b>10 234</b>	<b>431 212</b>	<b>386 964</b>	<b>372 027</b>	<b>44 248</b>

<sup>\*)</sup> Auswertungen aus der Beschäftigungsstatistik der Bundesagentur für Arbeit; vorläufige Ergebnisse.

<sup>1)</sup> Klassifikation der Wirtschaftszweige, Ausgabe 2008 (WZ 2008) - siehe Anhang.

<sup>2)</sup> Einschl. Fälle „ohne Angabe“ nach jeweiliger Merkmalsgliederung.

und Landkreisen Bayerns am 30.Juni 2017 nach Wirtschaftsabschnitten sowie nach Geschlecht

Dienstleistungsbereiche (G-U)	Wirtschaftsabschnitt <sup>1)</sup>								Schl.-Nr.
	Handel, Verkehr und Gastgewerbe (G-I)	Information und Kommunikation (J)	Finanz- und Versicherungsdienstleistungen (K)	Grundstücks- und Wohnungswesen (L)	Freiberufliche, wissenschaftliche, technische Dienstleistungen; sonst. wirtschaftliche Dienstleistungen (M-N)	Öffentliche Verwaltung, Verteidigung, Sozialversicherung; Erziehung u. Unterricht; Gesundheits- und Sozialwesen (O-Q)	Kunst, Unterhaltung und Erholung; sonst. Dienstleistungen; Private Haushalte; Exterritoriale Organisationen (R-U)	davon	
•	8 311	208	1 318	•	4 710	10 282	1 052		662
•	4 265	69	904	•	2 363	7 723	801		
76 218	19 726	3 672	2 827	626	11 734	33 055	4 578		663
43 931	9 034	1 226	1 501	318	6 091	22 935	2 826		
29 992	14 075	597	942	189	6 289	6 866	1 034		671
16 650	6 832	233	614	108	2 608	5 569	686		
23 369	6 449	123	1 006	70	2 647	12 024	1 050		672
15 332	3 658	33	593	32	1 542	8 769	705		
17 113	5 738	78	711	40	1 700	7 840	1 006		673
11 520	3 106	25	462	15	1 141	6 070	701		
•	4 430	110	583	•	1 672	5 293	572		674
•	2 332	43	363	•	775	4 140	385		
18 223	8 247	242	578	130	1 780	6 226	1 020		675
10 802	3 969	67	360	49	1 036	4 607	714		
22 026	8 748	617	753	134	3 917	6 674	1 183		676
13 031	4 569	195	482	70	1 631	5 268	816		
20 897	7 444	244	901	71	2 534	8 698	1 005		677
13 431	3 893	86	565	37	1 361	6 715	774		
18 751	7 730	784	472	51	1 464	7 229	1 021		678
9 963	2 706	225	304	22	764	5 231	711		
24 891	9 516	922	591	277	6 045	6 568	972		679
13 956	4 366	303	373	138	3 185	4 866	725		
<b>322 984</b>	<b>111 498</b>	<b>9 377</b>	<b>11 835</b>	<b>2 152</b>	<b>50 730</b>	<b>121 778</b>	<b>15 614</b>		<b>6</b>
<b>191 704</b>	<b>53 843</b>	<b>3 072</b>	<b>7 282</b>	<b>1 092</b>	<b>25 674</b>	<b>90 120</b>	<b>10 621</b>		
107 572	26 807	5 023	4 628	1 517	22 366	39 729	7 502		761
62 722	12 937	1 731	2 759	825	10 079	29 394	4 997		
13 548	3 364	78	453	111	2 326	6 688	528		762
8 668	1 973	32	257	60	1 075	4 885	386		
29 929	10 726	1 038	1 131	346	7 484	8 210	994		763
17 349	5 267	376	613	152	4 274	5 982	685		
18 210	6 534	191	642	151	4 050	6 019	623		764
10 768	3 270	63	359	79	2 065	4 544	388		
20 665	9 237	1 097	696	99	2 284	6 333	919		771
12 394	4 378	622	442	60	1 239	5 052	601		
44 905	21 541	1 050	1 340	399	7 734	10 986	1 855		772
24 757	9 348	279	838	234	3 906	8 820	1 332		
17 909	6 959	76	939	63	1 892	7 446	534		773
11 597	3 819	34	558	37	973	5 740	436		
30 116	9 574	235	811	128	3 935	13 269	2 164		774
18 348	4 534	105	512	73	1 709	9 906	1 509		
36 672	16 785	664	1 338	267	6 074	10 148	1 396		775
20 168	7 292	230	844	151	2 645	8 011	995		
16 669	5 934	676	410	169	3 026	5 779	675		776
10 029	3 250	228	241	111	1 326	4 425	448		
23 167	10 342	243	879	184	1 925	8 508	1 086		777
14 501	5 520	101	563	99	996	6 444	778		
22 426	9 570	385	684	76	2 555	8 286	870		778
14 037	4 858	208	429	44	1 360	6 516	622		
31 787	11 814	571	1 234	113	7 364	9 669	1 022		779
18 415	5 766	242	809	59	3 484	7 233	822		
31 480	14 015	717	911	337	6 494	7 631	1 375		780
19 683	7 661	277	582	199	4 321	5 779	864		
<b>445 055</b>	<b>163 202</b>	<b>12 044</b>	<b>16 096</b>	<b>3 960</b>	<b>79 509</b>	<b>148 701</b>	<b>21 543</b>		<b>7</b>
<b>263 436</b>	<b>79 873</b>	<b>4 528</b>	<b>9 806</b>	<b>2 183</b>	<b>39 452</b>	<b>112 731</b>	<b>14 863</b>		
<b>3 648 646</b>	<b>1 175 713</b>	<b>206 584</b>	<b>182 746</b>	<b>34 598</b>	<b>722 844</b>	<b>1 147 146</b>	<b>179 015</b>		
<b>2 056 420</b>	<b>557 604</b>	<b>72 865</b>	<b>101 301</b>	<b>17 935</b>	<b>339 711</b>	<b>852 192</b>	<b>114 812</b>		

10. Sozialversicherungspflichtig Beschäftigte<sup>1)</sup> am **Wohnort** in Bayern am 30. Juni 2017 nach beruflicher Gliederung und Ausbildungsabschlüssen sowie nach Geschlecht

KldB 2010 <sup>1)</sup>	Berufsbereiche und Berufshauptgruppen	Ins-gesamt <sup>2)</sup>	Darunter			
			mit beruflichem Ausbildungsabschluss			ohne beruflichen Ausbildungsabschluss
			zusammen	davon mit		
		anerkanntem Berufsabschluss <sup>3)</sup>		akademischem Berufsabschluss <sup>4)</sup>		
<b>Insgesamt</b>						
<b>1</b>	<b>Land-, Forst-, Tierwirtschaft, Gartenbau</b> .....	<b>63 872</b>	<b>41 980</b>	<b>37 168</b>	<b>4 812</b>	<b>9 387</b>
<b>2</b>	<b>Rohstoffgewinnung, Produktion, Fertigung</b> .....	<b>1 310 056</b>	<b>1 015 554</b>	<b>865 566</b>	<b>149 988</b>	<b>188 215</b>
21	Rohstoffgewinnung und -aufbereitung, Glas- und Keramikerstellung .....	23 745	17 431	17 074	357	4 609
22	Kunststoffherstellung und -verarbeitung, Holzbe- und -verarbeitung .....	106 702	75 928	73 958	1 970	21 301
23	Papier- und Druckberufe, technische Mediengestaltung .....	51 192	39 067	32 859	6 208	8 078
24	Metallerzeugung, -bearbeitung, Metallbauberufe .....	209 147	159 910	157 048	2 862	34 287
25	Maschinen- und Fahrzeugtechnikberufe .....	330 872	258 772	235 411	23 361	49 330
26	Mechatronik-, Energie- und Elektroberufe .....	174 666	138 718	116 886	21 832	24 527
27	Technische Forschungs-, Entwicklungs-, Konstruktions- und Produktionssteuerungsberufe .....	241 243	218 280	129 124	89 156	12 501
28	Textil- und Lederberufe .....	27 477	19 191	17 915	1 276	5 532
29	Lebensmittelherstellung und -verarbeitung .....	145 012	88 257	85 291	2 966	28 050
<b>3</b>	<b>Bau, Architektur, Vermessung und Gebäudetechnik</b> .....	<b>304 064</b>	<b>230 412</b>	<b>202 466</b>	<b>27 946</b>	<b>36 809</b>
31	Bauplanungs-, Architektur- und Vermessungsberufe .....	38 227	35 105	13 595	21 510	1 237
32	Hoch- und Tiefbauberufe .....	87 526	57 619	54 702	2 917	13 071
33	(Innen-)Ausbauberufe .....	65 769	48 486	48 056	430	8 392
34	Gebäude- und versorgungstechnische Berufe .....	112 542	89 202	86 113	3 089	14 109
<b>4</b>	<b>Naturwissenschaft, Geografie, Informatik</b> .....	<b>217 045</b>	<b>185 419</b>	<b>98 234</b>	<b>87 185</b>	<b>16 600</b>
41	Mathematik-, Biologie-, Chemie- und Physikberufe .....	58 591	49 940	36 080	13 860	5 986
42	Geologie-, Geografie- und Umweltschutzberufe .....	6 836	5 992	2 790	3 202	530
43	Informatik-, Informations- und Kommunikationstechnologieberufe .....	151 618	129 487	59 364	70 123	10 084
<b>5</b>	<b>Verkehr, Logistik, Schutz und Sicherheit</b> .....	<b>667 665</b>	<b>419 312</b>	<b>399 485</b>	<b>19 827</b>	<b>126 113</b>
51	Verkehrs- und Logistikberufe (außer Fahrzeugführung) .....	316 328	204 691	194 231	10 460	61 881
52	Führer/-innen von Fahrzeug- u. Transportgeräten .....	166 820	117 938	115 264	2 674	19 378
53	Schutz-, Sicherheits- und Überwachungsberufe .....	47 790	37 357	32 758	4 599	5 455
54	Reinigungsberufe .....	136 727	59 326	57 232	2 094	39 399
<b>6</b>	<b>Kaufmännische Dienstleistungen, Warenhandel, Vertrieb,</b>					
	<b>Hotel und Tourismus</b> .....	<b>654 667</b>	<b>503 168</b>	<b>442 581</b>	<b>60 587</b>	<b>83 544</b>
61	Einkaufs-, Vertriebs- und Handelsberufe .....	174 254	155 034	115 523	39 511	9 488
62	Verkaufsberufe .....	339 831	262 612	251 503	11 109	45 957
63	Tourismus-, Hotel- und Gaststättenberufe .....	140 582	85 522	75 555	9 967	28 099
<b>7</b>	<b>Unternehmensorganis., Buchhaltung, Recht und Verwaltung</b> .....	<b>1 128 876</b>	<b>981 961</b>	<b>720 832</b>	<b>261 129</b>	<b>79 243</b>
71	Berufe in Unternehmensführung und -organisation .....	729 327	618 591	446 843	171 748	55 258
	Berufe in Finanzdienstleistungen, Rechnungswesen und Steuerberatung .....	251 192	229 407	170 662	58 745	13 185
73	Berufe in Recht und Verwaltung .....	148 357	133 963	103 327	30 636	10 800
<b>8</b>	<b>Gesundheit, Soziales, Lehre und Erziehung</b> .....	<b>853 488</b>	<b>755 346</b>	<b>559 534</b>	<b>195 812</b>	<b>64 349</b>
81	Medizinische Gesundheitsberufe .....	385 338	346 841	273 190	73 651	25 884
82	Nichtmedizinische Gesundheits-, Körperpflege- und Wellnessberufe, Medizintechnik .....	125 097	103 072	98 052	5 020	13 930
83	Erziehung, soziale und hauswirtschaftliche Berufe, Theologie .....	250 549	220 085	170 011	50 074	20 800
84	Lehrende und ausbildende Berufe .....	92 504	85 348	18 281	67 067	3 735
<b>9</b>	<b>Geisteswissenschaften, Kultur und Gestaltung</b> .....	<b>141 145</b>	<b>117 100</b>	<b>57 208</b>	<b>59 892</b>	<b>10 679</b>
91	Sprach-, literatur-, geistes-, gesellschafts- und wirtschaftswissenschaftliche Berufe .....	13 202	11 666	3 337	8 329	702
92	Werbung, Marketing, kaufmännische und redaktionelle Medienberufe .....	95 825	82 860	39 941	42 919	6 098
93	Produktdesign, kunsthandwerkliche Berufe, bildende Kunst, Musikinstrumentenbau .....	14 919	10 759	7 346	3 413	1 674
94	Darstellende und unterhaltende Berufe .....	17 199	11 815	6 584	5 231	2 205
	<b>Insgesamt<sup>5)</sup>...</b>	<b>5 364 832</b>	<b>4 252 713</b>	<b>3 385 353</b>	<b>867 360</b>	<b>628 813</b>



10. Sozialversicherungspflichtig Beschäftigte<sup>1)</sup> am Wohnort in Bayern am 30. Juni 2017 nach beruflicher Gliederung und Ausbildungsabschlüssen sowie nach Geschlecht

KldB 2010 <sup>1)</sup>	Berufsbereiche und Berufshauptgruppen	Ins-gesamt <sup>2)</sup>	Darunter			
			mit beruflichem Ausbildungsabschluss			ohne beruflichen Ausbildungsabschluss
			zusammen	davon mit		
		anerkanntem Berufsabschluss <sup>3)</sup>		akademischem Berufsabschluss <sup>4)</sup>		
<b>darunter weiblich</b>						
<b>1</b>	<b>Land-, Forst-, Tierwirtschaft, Gartenbau .....</b>	<b>18 377</b>	<b>13 062</b>	<b>11 047</b>	<b>2 015</b>	<b>2 383</b>
<b>2</b>	<b>Rohstoffgewinnung, Produktion, Fertigung .....</b>	<b>238 491</b>	<b>159 736</b>	<b>133 519</b>	<b>26 217</b>	<b>52 546</b>
21	Rohstoffgewinnung und -aufbereitung,					
	Glas- und Keramikherstellung .....	3 508	2 129	2 056	73	1 162
22	Kunststoffherstellung und -verarbeitung, Holzbe- und -verarbeitung .....	20 205	11 993	11 506	487	5 909
23	Papier- und Druckberufe, technische Mediengestaltung .....	18 055	13 177	9 950	3 227	3 260
24	Metallerzeugung, -bearbeitung, Metallbauberufe .....	19 701	12 078	11 537	541	5 796
25	Maschinen- und Fahrzeugtechnikberufe .....	37 622	23 322	20 523	2 799	10 774
26	Mechatronik-, Energie- und Elektroberufe .....	22 803	15 444	12 802	2 642	4 965
27	Technische Forschungs-, Entwicklungs-, Konstruktions- und					
	Produktionssteuerungsberufe .....	43 768	37 101	22 865	14 236	4 482
28	Textil- und Lederberufe .....	15 589	11 419	10 546	873	2 767
29	Lebensmittelherstellung und -verarbeitung .....	57 240	33 073	31 734	1 339	13 431
<b>3</b>	<b>Bau, Architektur, Vermessung und Gebäudetechnik .....</b>	<b>18 436</b>	<b>15 216</b>	<b>6 589</b>	<b>8 627</b>	<b>1 788</b>
31	Bauplanungs-, Architektur- und Vermessungsberufe .....	10 226	9 434	1 756	7 678	351
32	Hoch- und Tiefbauberufe .....	1 166	955	439	516	135
33	(Innen-)Ausbauberufe .....	1 997	1 411	1 370	41	403
34	Gebäude- und versorgungstechnische Berufe .....	5 047	3 416	3 024	392	899
<b>4</b>	<b>Naturwissenschaft, Geografie, Informatik .....</b>	<b>50 698</b>	<b>43 378</b>	<b>23 300</b>	<b>20 078</b>	<b>4 067</b>
41	Mathematik-, Biologie-, Chemie- und Physikberufe .....	22 991	19 530	14 004	5 526	2 351
42	Geologie-, Geografie- und Umweltschutzberufe .....	1 822	1 630	387	1 243	125
43	Informatik-, Informations- und Kommunikationstechnologieberufe .....	25 885	22 218	8 909	13 309	1 591
<b>5</b>	<b>Verkehr, Logistik, Schutz und Sicherheit .....</b>	<b>224 452</b>	<b>122 913</b>	<b>116 095</b>	<b>6 818</b>	<b>52 348</b>
51	Verkehrs- und Logistikberufe (außer Fahrzeugführung) .....	95 913	57 578	53 637	3 941	19 005
52	Führer/-innen von Fahrzeug- u. Transportgeräten .....	8 811	6 240	6 036	204	1 192
53	Schutz-, Sicherheits- und Überwachungsberufe .....	14 276	10 782	9 662	1 120	1 883
54	Reinigungsberufe .....	105 452	48 313	46 760	1 553	30 268
<b>6</b>	<b>Kaufmännische Dienstleistungen, Warenhandel, Vertrieb,</b>					
	<b>Hotel und Tourismus .....</b>	<b>412 995</b>	<b>316 487</b>	<b>289 806</b>	<b>26 681</b>	<b>54 206</b>
61	Einkaufs-, Vertriebs- und Handelsberufe .....	65 361	57 591	44 450	13 141	4 493
62	Verkaufsberufe .....	252 457	197 230	190 330	6 900	32 213
63	Tourismus-, Hotel- und Gaststättenberufe .....	95 177	61 666	55 026	6 640	17 500
<b>7</b>	<b>Unternehmensorganis., Buchhaltung, Recht und Verwaltung .....</b>	<b>739 426</b>	<b>643 881</b>	<b>521 744</b>	<b>122 137</b>	<b>53 733</b>
71	Berufe in Unternehmensführung und -organisation .....	471 173	399 812	322 436	77 376	36 701
	Berufe in Finanzdienstleistungen, Rechnungswesen					
	und Steuerberatung .....	155 189	142 182	115 577	26 605	8 439
73	Berufe in Recht und Verwaltung .....	113 064	101 887	83 731	18 156	8 593
<b>8</b>	<b>Gesundheit, Soziales, Lehre und Erziehung .....</b>	<b>688 490</b>	<b>609 758</b>	<b>482 746</b>	<b>127 012</b>	<b>51 718</b>
81	Medizinische Gesundheitsberufe .....	321 074	287 871	240 487	47 384	22 227
82	Nichtmedizinische Gesundheits-, Körperpflege- und					
	Wellnessberufe, Medizintechnik .....	101 677	84 456	80 818	3 638	11 050
83	Erziehung, soziale und hauswirtschaftliche Berufe, Theologie .....	215 910	190 719	152 791	37 928	16 908
84	Lehrende und auszubildende Berufe .....	49 829	46 712	8 650	38 062	1 533
<b>9</b>	<b>Geisteswissenschaften, Kultur und Gestaltung .....</b>	<b>74 853</b>	<b>63 205</b>	<b>30 114</b>	<b>33 091</b>	<b>5 320</b>
91	Sprach-, literatur-, geistes-, gesellschafts- und					
	wirtschaftswissenschaftliche Berufe .....	8 423	7 540	2 253	5 287	393
92	Werbung, Marketing, kaufmännische und redaktionelle					
	Medienberufe .....	53 312	46 252	22 532	23 720	3 466
93	Produktdesign, kunsthandwerkliche Berufe, bildende Kunst,					
	Musikinstrumentenbau .....	7 210	5 095	3 321	1 774	899
94	Darstellende und unterhaltende Berufe .....	5 908	4 318	2 008	2 310	562
	<b>Zusammen<sup>5)</sup>...</b>	<b>2 476 112</b>	<b>1 988 561</b>	<b>1 615 804</b>	<b>372 757</b>	<b>283 905</b>

<sup>\*)</sup> Auswertungen aus der Beschäftigungsstatistik der Bundesagentur für Arbeit; vorläufige Ergebnisse.

<sup>1)</sup> Klassifizierung der Berufe, Ausgabe 2010.

<sup>2)</sup> Einschl. Fälle „ohne Angabe“.

<sup>3)</sup> Anerkannte Berufsausbildung, Meister-/Techniker- oder gleichwertiger Fachschulabschluss.

<sup>4)</sup> Bachelor, Diplom/Magister/Master/Staatsexamen, Promotion.

<sup>5)</sup> Einschließlich sonstige Berufsbereiche und Fälle ohne Berufsangabe.

11. Sozialversicherungspflichtig Beschäftigte\*<sup>1)</sup> am **Wohnort** in den kreisfreien Städten und Landkreisen Bayerns am 30. Juni 2017

Schl.- Nr.	Regionale Gliederung (i = insgesamt, w = weiblich)	Ins- gesamt <sup>1)</sup>	darunter				darunter (von Spalte insgesamt) Auszubil- dende	
			mit beruflichem Ausbildungsabschluss			ohne beruflichen Ausbildungs- abschluss		
			zusammen	davon mit				
				anerkanntem Berufsabschluss <sup>2)</sup>	akademischem Berufsabschluss <sup>3)</sup>			
<b>Zusammenstellung nach</b>								
1	Oberbayern .....	i	1 935 487	1 513 011	1 064 945	448 066	213 936	73 550
		w	908 395	727 507	529 079	198 428	94 728	31 954
2	Niederbayern .....	i	502 161	400 424	356 348	44 076	61 605	25 123
		w	221 664	178 451	160 347	18 104	26 244	10 951
3	Oberpfalz .....	i	457 642	368 534	316 233	52 301	53 678	23 018
		w	208 211	166 768	145 154	21 614	25 758	10 162
4	Oberfranken .....	i	434 469	357 434	309 509	47 925	49 828	20 369
		w	203 980	168 004	147 847	20 157	23 418	8 655
5	Mittelfranken .....	i	732 517	569 591	451 553	118 038	93 633	30 525
		w	341 249	268 250	218 613	49 637	43 773	13 487
6	Unterfranken .....	i	536 270	433 010	368 721	64 289	61 790	25 268
		w	245 337	199 798	172 978	26 820	27 931	10 862
7	Schwaben .....	i	766 286	610 709	518 044	92 665	94 343	37 798
		w	347 276	279 783	241 786	37 997	42 053	16 342
	<b>Bayern...</b>	<b>i</b>	<b>5 364 832</b>	<b>4 252 713</b>	<b>3 385 353</b>	<b>867 360</b>	<b>628 813</b>	<b>235 651</b>
		<b>w</b>	<b>2 476 112</b>	<b>1 988 561</b>	<b>1 615 804</b>	<b>372 757</b>	<b>283 905</b>	<b>102 413</b>
	Landkreise .....	i	3 764 018	3 040 520	2 595 662	444 858	419 871	180 077
		w	1 721 806	1 402 041	1 222 203	179 838	190 740	76 362
	Kreisfreie Städte .....	i	1 600 814	1 212 193	789 691	422 502	208 942	55 574
		w	754 306	586 520	393 601	192 919	93 165	26 051
<b>Regierungsbezirk</b>								
<b>Kreisfreie Städte</b>								
161	Ingolstadt, Stadt .....	i	60 422	47 449	33 249	14 200	7 601	2 270
		w	25 428	19 988	14 876	5 112	3 176	957
162	München, Landeshauptstadt .....	i	645 488	485 721	254 987	230 734	76 228	17 448
		w	310 723	242 519	133 704	108 815	33 637	8 360
163	Rosenheim, Stadt .....	i	24 779	18 870	14 545	4 325	3 274	1 023
		w	11 848	9 236	7 306	1 930	1 534	457
<b>Landkreise</b>								
171	Altötting .....	i	44 364	35 975	31 679	4 296	4 780	2 221
		w	19 101	15 649	13 997	1 652	2 011	947
172	Berchtesgadener Land .....	i	35 361	28 101	24 887	3 214	4 058	1 820
		w	17 216	13 707	12 135	1 572	1 981	736
173	Bad Tölz-Wolfratshausen .....	i	49 789	39 646	31 930	7 716	5 183	2 355
		w	23 992	19 556	16 090	3 466	2 337	1 025
174	Dachau .....	i	67 064	50 907	40 330	10 577	6 736	2 699
		w	31 064	24 703	20 314	4 389	3 003	1 127
175	Ebersberg .....	i	58 246	46 241	33 770	12 471	5 885	2 401
		w	27 564	22 384	17 284	5 100	2 625	1 021
176	Eichstätt .....	i	55 831	46 367	38 274	8 093	5 819	2 741
		w	23 399	19 298	16 519	2 779	2 573	1 158
177	Erding .....	i	60 669	48 696	40 960	7 736	6 368	2 813
		w	28 000	22 862	19 794	3 068	2 809	1 203
178	Freising .....	i	80 510	62 051	47 322	14 729	9 556	3 160
		w	36 233	28 595	22 473	6 122	4 146	1 330
179	Fürstenfeldbruck .....	i	86 993	68 800	51 232	17 568	8 980	3 204
		w	41 404	33 716	26 498	7 218	4 007	1 368
180	Garmisch-Partenkirchen .....	i	32 145	25 703	21 860	3 843	3 414	1 586
		w	16 149	13 154	11 265	1 889	1 575	684
181	Landsberg am Lech .....	i	46 014	37 743	29 967	7 776	4 589	2 223
		w	21 717	17 995	14 809	3 186	2 048	887
182	Miesbach .....	i	38 631	31 137	24 608	6 529	3 675	1 686
		w	18 882	15 439	12 471	2 968	1 706	696
183	Mühldorf a. Inn .....	i	46 802	36 969	32 700	4 269	5 550	2 384
		w	20 511	16 588	14 885	1 703	2 364	986
184	München .....	i	136 773	107 176	68 944	38 232	13 241	4 160
		w	65 329	52 655	36 721	15 934	5 965	1 787
185	Neuburg-Schrobenhausen .....	i	41 369	32 989	29 095	3 894	5 090	2 143
		w	17 884	14 435	12 974	1 461	2 110	922
186	Pfaffenhofen a.d. Ilm .....	i	54 609	43 642	36 751	6 891	5 954	2 543
		w	23 643	19 283	16 730	2 553	2 532	1 065

davon (von Spalte Insgesamt ) im Alter von ... bis unter ... Jahren											Schl.- Nr.
unter 20	20 bis 25	25 bis 30	30 bis 35	35 bis 40	40 bis 45	45 bis 50	50 bis 55	55 bis 60	60 bis 65	65 oder mehr	
<b>Regierungsbezirken</b>											
53 736	153 100	235 204	244 219	232 789	208 430	244 671	249 102	191 503	103 605	19 128	1
23 173	71 521	112 534	111 611	106 844	96 517	115 043	119 345	92 639	50 902	8 266	
22 072	46 347	56 880	53 066	51 858	50 987	63 584	67 656	57 037	29 111	3 563	2
9 359	21 137	25 056	22 472	22 204	22 560	28 716	30 454	25 525	12 906	1 275	
18 186	41 098	52 401	49 828	47 477	45 421	57 628	62 805	52 441	27 176	3 181	3
7 822	19 271	24 164	21 782	20 958	20 661	26 780	29 244	23 912	12 410	1 207	
13 899	34 988	46 313	45 284	44 283	42 615	57 854	63 569	54 712	27 862	3 090	4
5 789	15 932	21 346	20 633	20 434	20 471	28 366	30 588	26 231	13 101	1 089	
20 686	59 218	84 009	84 731	82 579	74 869	93 446	100 085	82 623	44 650	5 621	5
9 115	27 414	39 341	38 045	37 267	34 816	44 907	47 634	39 563	21 034	2 113	
17 813	44 653	59 148	58 048	55 096	51 699	67 454	76 883	65 518	35 861	4 097	6
7 514	20 464	27 514	25 612	24 576	23 923	32 001	35 855	30 181	16 228	1 469	
28 783	68 470	86 799	83 124	80 235	77 170	97 103	104 971	86 631	46 406	6 594	7
12 193	31 370	39 350	35 451	34 669	34 511	45 375	49 095	41 045	21 714	2 503	
<b>175 175</b>	<b>447 874</b>	<b>620 754</b>	<b>618 300</b>	<b>594 317</b>	<b>551 191</b>	<b>681 740</b>	<b>725 071</b>	<b>590 465</b>	<b>314 671</b>	<b>45 274</b>	
<b>74 965</b>	<b>207 109</b>	<b>289 305</b>	<b>275 606</b>	<b>266 952</b>	<b>253 459</b>	<b>321 188</b>	<b>342 215</b>	<b>279 096</b>	<b>148 295</b>	<b>17 922</b>	
142 819	322 849	393 634	388 797	394 842	383 812	495 462	538 407	442 381	230 681	30 334	
60 235	146 016	179 418	171 873	177 421	176 867	234 172	252 737	205 457	105 844	11 766	
32 356	125 025	227 120	229 503	199 475	167 379	186 278	186 664	148 084	83 990	14 940	
14 730	61 093	109 887	103 733	89 531	76 592	87 016	89 478	73 639	42 451	6 156	
<b>Oberbayern</b>											
1 658	4 793	8 536	8 953	7 425	6 185	6 928	6 792	5 707	3 054	391	161
696	2 198	3 789	3 515	2 903	2 504	2 879	2 920	2 518	1 371	135	
9 831	44 808	96 394	103 701	88 906	71 645	73 785	69 346	50 652	29 483	6 937	162
4 496	22 228	48 528	48 965	41 446	33 267	34 178	33 381	25 620	15 509	3 105	
699	2 194	3 283	3 109	2 849	2 656	2 889	3 087	2 339	1 410	264	163
317	1 098	1 570	1 406	1 296	1 214	1 378	1 541	1 174	752	102	
1 815	3 968	4 657	4 541	4 451	4 325	5 698	6 324	5 376	2 836	373	171
764	1 759	2 039	1 864	1 866	1 884	2 475	2 823	2 247	1 235	145	
1 574	3 373	4 016	3 775	3 556	3 410	4 398	4 775	3 926	2 167	391	172
655	1 571	1 847	1 689	1 646	1 693	2 208	2 507	2 085	1 137	178	
1 701	4 406	5 261	5 195	5 358	5 093	6 518	7 187	5 542	2 966	562	173
737	2 021	2 413	2 455	2 481	2 480	3 297	3 605	2 742	1 493	268	
2 174	5 516	7 002	7 501	8 038	7 412	8 770	9 237	7 220	3 731	463	174
883	2 571	3 254	3 422	3 676	3 423	4 150	4 343	3 404	1 738	200	
1 868	4 370	5 520	6 145	6 789	6 804	8 417	8 364	6 249	3 145	575	175
807	1 973	2 588	2 938	3 241	3 235	4 059	4 001	2 984	1 486	252	
2 476	4 876	6 094	6 098	6 146	5 878	7 048	7 459	6 373	3 061	322	176
1 046	2 151	2 729	2 507	2 465	2 392	2 984	3 119	2 636	1 247	123	
2 296	5 303	6 439	6 335	6 777	6 423	8 307	8 664	6 381	3 315	429	177
1 029	2 466	2 999	2 914	3 118	2 921	3 867	4 058	2 942	1 511	175	
2 361	6 613	9 591	9 580	9 557	8 690	10 532	10 717	8 219	4 040	610	178
1 002	3 005	4 315	4 183	4 290	3 821	4 875	4 872	3 810	1 807	253	
2 224	6 551	8 776	9 228	10 302	9 832	12 067	12 511	9 456	5 143	903	179
955	3 002	4 159	4 281	4 897	4 616	5 737	6 168	4 624	2 572	393	
1 119	2 993	3 381	3 341	3 379	3 060	4 219	4 717	3 669	1 893	374	180
463	1 363	1 682	1 593	1 684	1 548	2 228	2 473	1 930	1 014	171	
1 707	3 932	4 520	4 519	4 667	4 637	6 313	7 042	5 434	2 808	435	181
684	1 785	2 110	2 029	2 135	2 229	3 069	3 489	2 656	1 352	179	
1 276	3 380	4 150	3 943	4 103	3 983	5 216	5 586	4 306	2 186	502	182
505	1 579	1 972	1 831	1 983	2 034	2 664	2 836	2 151	1 109	218	
2 004	4 477	5 191	4 785	4 850	4 807	6 011	6 299	5 259	2 751	368	183
856	1 997	2 285	1 966	2 089	2 114	2 693	2 815	2 346	1 212	138	
2 795	9 374	13 603	15 262	17 096	16 346	19 810	19 460	13 911	7 581	1 535	184
1 223	4 184	6 478	7 202	8 192	7 810	9 490	9 492	6 813	3 762	683	
1 877	3 723	4 459	4 481	4 533	4 277	5 235	5 480	4 651	2 378	275	185
841	1 682	2 019	1 885	1 862	1 797	2 225	2 377	2 063	1 036	97	
2 180	4 700	6 013	6 218	6 244	5 723	6 822	7 401	5 942	2 993	373	186
934	2 097	2 643	2 707	2 632	2 434	2 963	3 240	2 541	1 311	141	

11. Sozialversicherungspflichtig Beschäftigte<sup>\*)</sup> am **Wohnort** in den kreisfreien Städten und Landkreisen Bayerns am 30. Juni 2017

Schl.- Nr.	Regionale Gliederung (i = insgesamt, w = weiblich)	Ins- gesamt <sup>1)</sup>	darunter				darunter (von Spalte insgesamt) Auszubil- dende	
			mit beruflichem Ausbildungsabschluss			ohne beruflichen Ausbildungs- abschluss		
			zusammen	davon mit				
				anerkanntem Berufsabschluss <sup>2)</sup>	akademischem Berufsabschluss <sup>3)</sup>			
187	Rosenheim .....	i	100 009	81 632	67 775	13 857	9 664	4 802
		w	47 931	39 901	34 008	5 893	4 356	1 979
188	Starnberg .....	i	47 621	37 651	24 632	13 019	4 444	1 633
		w	23 430	19 114	13 439	5 675	1 914	668
189	Traunstein .....	i	68 539	55 973	48 523	7 450	7 754	3 507
		w	31 919	26 073	23 007	3 066	3 662	1 460
190	Weilheim-Schongau .....	i	53 459	43 572	36 925	6 647	6 093	2 728
		w	25 028	20 657	17 780	2 877	2 657	1 131
<b>1</b>	<b>Reg.-Bez. Oberbayern .....</b>	<b>i</b>	<b>1 935 487</b>	<b>1 513 011</b>	<b>1 064 945</b>	<b>448 066</b>	<b>213 936</b>	<b>73 550</b>
		<b>w</b>	<b>908 395</b>	<b>727 507</b>	<b>529 079</b>	<b>198 428</b>	<b>94 728</b>	<b>31 954</b>
<b>Regierungsbezirk</b>								
<b>Kreisfreie Städte</b>								
261	Landshut, Stadt .....	i	28 683	21 802	16 604	5 198	3 727	1 114
		w	13 381	10 436	8 195	2 241	1 656	556
262	Passau, Stadt .....	i	17 819	14 105	10 622	3 483	2 328	751
		w	8 622	6 965	5 276	1 689	1 081	330
263	Straubing, Stadt .....	i	19 115	14 213	12 279	1 934	2 966	737
		w	8 621	6 631	5 809	822	1 160	353
<b>Landkreise</b>								
271	Deggendorf .....	i	48 878	39 656	35 267	4 389	6 132	2 455
		w	21 529	17 592	15 809	1 783	2 582	1 042
272	Freyung-Grafenau .....	i	31 022	25 476	23 642	1 834	3 543	1 800
		w	13 698	11 066	10 308	758	1 690	738
273	Kelheim .....	i	51 678	41 200	36 550	4 650	6 321	2 583
		w	21 826	17 611	15 871	1 740	2 532	1 126
274	Landshut .....	i	66 739	53 523	47 086	6 437	7 242	3 315
		w	29 024	23 574	21 133	2 441	3 044	1 475
275	Passau .....	i	74 922	60 594	55 400	5 194	8 888	4 052
		w	34 166	27 653	25 430	2 223	3 970	1 768
276	Regen .....	i	30 324	25 298	23 396	1 902	3 612	1 672
		w	13 457	11 049	10 256	793	1 727	713
277	Rottal-Inn .....	i	47 353	37 777	34 719	3 058	5 542	2 589
		w	20 855	16 876	15 576	1 300	2 418	1 142
278	Straubing-Bogen .....	i	41 817	33 908	30 666	3 242	4 879	2 097
		w	18 554	15 203	13 899	1 304	1 971	860
279	Dingolfing-Landau .....	i	43 811	32 872	30 117	2 755	6 425	1 958
		w	17 931	13 795	12 785	1 010	2 413	848
<b>2</b>	<b>Reg.-Bez. Niederbayern .....</b>	<b>i</b>	<b>502 161</b>	<b>400 424</b>	<b>356 348</b>	<b>44 076</b>	<b>61 605</b>	<b>25 123</b>
		<b>w</b>	<b>221 664</b>	<b>178 451</b>	<b>160 347</b>	<b>18 104</b>	<b>26 244</b>	<b>10 951</b>
<b>Regierungsbezirk</b>								
<b>Kreisfreie Städte</b>								
361	Amberg, Stadt .....	i	16 409	12 832	11 032	1 800	2 375	727
		w	7 616	5 994	5 280	714	1 071	319
362	Regensburg, Stadt .....	i	62 423	48 411	30 392	18 019	7 872	2 298
		w	29 482	23 246	15 167	8 079	3 604	1 149
363	Weiden i.d.OPf., Stadt .....	i	16 237	12 457	10 651	1 806	2 258	775
		w	7 960	6 181	5 358	823	1 110	352
<b>Landkreise</b>								
371	Amberg-Weizsbach .....	i	43 182	35 318	32 040	3 278	4 760	2 294
		w	19 726	15 972	14 770	1 202	2 347	1 015
372	Cham .....	i	52 439	42 913	39 550	3 363	6 277	3 013
		w	23 447	18 846	17 467	1 379	3 111	1 291
373	Neumarkt i.d.OPf. ....	i	55 966	45 557	40 524	5 033	6 377	3 164
		w	25 004	20 306	18 356	1 950	3 102	1 391
374	Neustadt a.d.Waldnaab .....	i	38 640	30 711	28 121	2 590	4 344	2 049
		w	17 919	13 911	12 882	1 029	2 341	891
375	Regensburg .....	i	81 278	66 292	56 050	10 242	8 654	3 818
		w	36 759	30 007	26 072	3 935	3 978	1 688
376	Schwandorf .....	i	61 929	49 578	45 315	4 263	7 512	3 220
		w	27 340	21 630	19 895	1 735	3 491	1 373
377	Tirschenreuth .....	i	29 139	24 465	22 558	1 907	3 249	1 660
		w	12 958	10 675	9 907	768	1 603	693
<b>3</b>	<b>Reg.-Bez. Oberpfalz .....</b>	<b>i</b>	<b>457 642</b>	<b>368 534</b>	<b>316 233</b>	<b>52 301</b>	<b>53 678</b>	<b>23 018</b>
		<b>w</b>	<b>208 211</b>	<b>166 768</b>	<b>145 154</b>	<b>21 614</b>	<b>25 758</b>	<b>10 162</b>

davon (von Spalte Insgesamt ) im Alter von ... bis unter ... Jahren											Schl.- Nr.
unter 20	20 bis 25	25 bis 30	30 bis 35	35 bis 40	40 bis 45	45 bis 50	50 bis 55	55 bis 60	60 bis 65	65 oder mehr	
4 024	8 944	10 701	10 316	10 168	9 919	13 191	14 172	11 370	6 083	1 121	187
1 722	4 119	4 989	4 631	4 822	4 823	6 481	7 181	5 702	2 996	465	
1 049	3 403	4 401	4 596	5 363	5 442	6 777	7 425	5 344	3 053	768	188
433	1 495	2 074	2 175	2 585	2 699	3 391	3 816	2 782	1 616	364	
2 865	6 531	7 663	7 080	6 863	6 729	8 661	9 307	7 956	4 164	720	189
1 236	2 951	3 506	3 019	3 066	3 205	4 214	4 531	3 866	2 030	295	
2 163	4 872	5 553	5 517	5 369	5 154	7 059	7 750	6 221	3 364	437	190
889	2 226	2 546	2 434	2 469	2 374	3 538	3 757	3 003	1 606	186	
<b>53 736</b>	<b>153 100</b>	<b>235 204</b>	<b>244 219</b>	<b>232 789</b>	<b>208 430</b>	<b>244 671</b>	<b>249 102</b>	<b>191 503</b>	<b>103 605</b>	<b>19 128</b>	<b>1</b>
<b>23 173</b>	<b>71 521</b>	<b>112 534</b>	<b>111 611</b>	<b>106 844</b>	<b>96 517</b>	<b>115 043</b>	<b>119 345</b>	<b>92 639</b>	<b>50 902</b>	<b>8 266</b>	
<b>Niederbayern</b>											
696	2 567	3 822	3 631	3 284	3 081	3 502	3 538	2 758	1 559	245	261
297	1 287	1 765	1 577	1 433	1 385	1 618	1 674	1 435	806	104	
446	1 512	2 538	2 221	1 915	1 723	2 021	2 224	1 941	1 091	187	262
196	739	1 207	967	908	811	991	1 096	1 052	572	83	
542	1 787	2 491	2 248	2 090	1 756	2 345	2 418	2 149	1 111	178	263
238	832	1 095	938	857	738	1 118	1 132	1 055	551	67	
2 153	4 550	5 576	5 131	5 078	4 940	6 153	6 515	5 618	2 838	326	271
898	2 098	2 491	2 187	2 150	2 229	2 813	2 889	2 476	1 204	94	
1 553	3 101	3 332	3 056	2 890	3 064	3 861	4 322	3 770	1 857	216	272
628	1 433	1 514	1 324	1 224	1 431	1 753	1 930	1 652	746	63	
2 375	4 792	5 777	5 547	5 431	5 393	6 492	6 984	5 591	2 934	362	273
1 018	2 106	2 374	2 251	2 246	2 285	2 800	3 010	2 364	1 238	134	
2 941	5 766	6 959	6 806	7 139	7 133	8 766	9 454	7 559	3 786	430	274
1 249	2 532	2 984	2 805	3 066	3 189	3 912	4 193	3 262	1 699	133	
3 460	6 984	7 987	7 400	7 585	7 469	9 725	10 160	8 936	4 636	580	275
1 507	3 217	3 716	3 352	3 362	3 395	4 529	4 725	4 044	2 102	217	
1 534	2 853	3 451	3 075	2 952	2 931	3 790	4 192	3 541	1 817	188	276
640	1 314	1 512	1 313	1 283	1 290	1 747	1 916	1 582	804	56	
2 335	4 643	5 136	4 747	4 711	4 702	5 999	6 426	5 552	2 726	376	277
987	2 163	2 255	2 048	2 030	2 011	2 635	2 876	2 486	1 217	147	
2 036	3 692	4 401	4 242	4 223	4 375	5 569	5 802	4 752	2 464	261	278
855	1 668	1 940	1 800	1 860	1 988	2 511	2 647	2 104	1 075	106	
2 001	4 100	5 410	4 962	4 560	4 420	5 361	5 621	4 870	2 292	214	279
846	1 748	2 203	1 910	1 785	1 808	2 289	2 366	2 013	892	71	
<b>22 072</b>	<b>46 347</b>	<b>56 880</b>	<b>53 066</b>	<b>51 858</b>	<b>50 987</b>	<b>63 584</b>	<b>67 656</b>	<b>57 037</b>	<b>29 111</b>	<b>3 563</b>	<b>2</b>
<b>9 359</b>	<b>21 137</b>	<b>25 056</b>	<b>22 472</b>	<b>22 204</b>	<b>22 560</b>	<b>28 716</b>	<b>30 454</b>	<b>25 525</b>	<b>12 906</b>	<b>1 275</b>	
<b>Oberpfalz</b>											
482	1 371	1 930	1 790	1 644	1 536	2 007	2 394	1 987	1 120	148	361
223	607	879	732	686	716	987	1 219	995	522	50	
1 253	5 348	10 276	9 436	7 606	6 159	6 877	6 778	5 346	2 842	502	362
578	2 854	4 987	4 145	3 354	2 773	3 147	3 303	2 660	1 491	190	
467	1 432	1 829	1 746	1 661	1 618	2 065	2 280	1 951	1 026	162	363
206	704	896	780	781	830	1 048	1 159	946	544	66	
1 858	3 817	4 394	4 136	4 072	4 053	5 580	6 466	5 587	2 932	287	371
792	1 740	2 040	1 833	1 819	1 898	2 664	3 005	2 523	1 300	112	
2 681	5 098	5 947	5 572	5 210	5 048	6 468	7 034	5 914	3 053	414	372
1 135	2 395	2 715	2 447	2 235	2 270	2 988	3 167	2 597	1 336	162	
2 736	5 331	6 171	5 623	5 603	5 427	7 058	7 793	6 478	3 393	353	373
1 162	2 506	2 774	2 463	2 443	2 387	3 196	3 574	2 856	1 509	134	
1 575	3 531	4 050	3 936	3 767	3 729	4 927	5 609	4 821	2 433	262	374
657	1 636	1 904	1 773	1 677	1 769	2 459	2 675	2 182	1 086	101	
3 064	6 583	8 024	8 449	8 842	8 651	10 891	11 637	9 622	5 015	500	375
1 365	2 945	3 674	3 727	3 963	3 954	4 908	5 326	4 457	2 257	183	
2 782	5 846	6 644	6 285	6 373	6 344	8 000	8 571	7 146	3 559	379	376
1 187	2 650	2 921	2 673	2 772	2 758	3 650	3 854	3 144	1 581	150	
1 288	2 741	3 136	2 855	2 699	2 856	3 755	4 243	3 589	1 803	174	377
517	1 234	1 374	1 209	1 228	1 306	1 733	1 962	1 552	784	59	
<b>18 186</b>	<b>41 098</b>	<b>52 401</b>	<b>49 828</b>	<b>47 477</b>	<b>45 421</b>	<b>57 628</b>	<b>62 805</b>	<b>52 441</b>	<b>27 176</b>	<b>3 181</b>	<b>3</b>
<b>7 822</b>	<b>19 271</b>	<b>24 164</b>	<b>21 782</b>	<b>20 958</b>	<b>20 661</b>	<b>26 780</b>	<b>29 244</b>	<b>23 912</b>	<b>12 410</b>	<b>1 207</b>	

11. Sozialversicherungspflichtig Beschäftigte<sup>\*)</sup> am **Wohnort** in den kreisfreien Städten und Landkreisen Bayerns am 30. Juni 2017

Schl.- Nr.	Regionale Gliederung (i = insgesamt, w = weiblich)	Ins- gesamt <sup>1)</sup>	darunter				darunter (von Spalte insgesamt) Auszubil- dende	
			mit beruflichem Ausbildungsabschluss			ohne beruflichen Ausbildungs- abschluss		
			zusammen	davon mit				
		anerkanntem Berufsabschluss <sup>2)</sup>		akademischem Berufsabschluss <sup>3)</sup>				
<b>Regierungsbezirk</b>								
<b>Kreisfreie Städte</b>								
461	Bamberg, Stadt .....	i	27 748	21 997	15 112	6 885	3 770	1 080
		w	13 131	10 725	7 418	3 307	1 632	500
462	Bayreuth, Stadt .....	i	26 510	21 094	15 687	5 407	3 301	1 137
		w	13 015	10 493	8 072	2 421	1 558	532
463	Coburg, Stadt .....	i	16 740	13 328	10 271	3 057	1 948	699
		w	7 892	6 363	5 031	1 332	805	298
464	Hof, Stadt .....	i	16 837	13 184	11 137	2 047	2 131	855
		w	8 016	6 430	5 528	902	913	410
<b>Landkreise</b>								
471	Bamberg .....	i	64 186	53 363	47 660	5 703	7 425	3 224
		w	28 968	23 964	21 723	2 241	3 437	1 329
472	Bayreuth .....	i	42 800	36 157	32 760	3 397	4 071	2 164
		w	20 313	17 082	15 657	1 425	2 029	917
473	Coburg .....	i	37 860	31 864	28 734	3 130	3 945	1 665
		w	17 861	15 031	13 764	1 267	1 819	714
474	Forchheim .....	i	49 471	40 674	33 965	6 709	5 306	2 230
		w	22 672	18 574	16 124	2 450	2 497	900
475	Hof .....	i	37 270	31 562	28 612	2 950	3 556	1 847
		w	17 913	15 284	14 064	1 220	1 625	774
476	Kronach .....	i	28 422	23 193	21 190	2 003	3 744	1 329
		w	13 276	10 567	9 795	772	1 975	532
477	Kulmbach .....	i	30 212	25 312	22 797	2 515	2 841	1 446
		w	14 487	12 287	11 182	1 105	1 244	568
478	Lichtenfels .....	i	28 629	23 367	21 340	2 027	3 930	1 344
		w	13 405	10 784	9 932	852	2 014	583
479	Wunsiedel i.Fichtelgebirge .....	i	27 784	22 339	20 244	2 095	3 860	1 349
		w	13 031	10 420	9 557	863	1 870	598
<b>4</b>	<b>Reg.-Bez. Oberfranken .....</b>	<b>i</b>	<b>434 469</b>	<b>357 434</b>	<b>309 509</b>	<b>47 925</b>	<b>49 828</b>	<b>20 369</b>
		<b>w</b>	<b>203 980</b>	<b>168 004</b>	<b>147 847</b>	<b>20 157</b>	<b>23 418</b>	<b>8 655</b>
<b>Regierungsbezirk</b>								
<b>Kreisfreie Städte</b>								
561	Ansbach, Stadt .....	i	16 793	12 846	10 794	2 052	2 614	677
		w	8 102	6 277	5 274	1 003	1 217	322
562	Erlangen, Stadt .....	i	45 852	35 975	20 308	15 667	5 766	1 652
		w	20 686	16 287	10 396	5 891	2 675	839
563	Fürth, Stadt .....	i	54 978	41 114	31 500	9 614	7 977	2 136
		w	25 993	19 818	15 613	4 205	3 743	978
564	Nürnberg, Stadt .....	i	210 968	153 308	110 606	42 702	31 314	7 752
		w	98 692	73 531	54 090	19 441	14 321	3 599
565	Schwabach, Stadt .....	i	16 342	12 856	10 590	2 266	2 034	719
		w	7 666	6 171	5 198	973	913	328
<b>Landkreise</b>								
571	Ansbach .....	i	77 962	62 266	56 056	6 210	9 721	3 908
		w	35 345	28 140	25 372	2 768	4 726	1 662
572	Erlangen-Höchstadt .....	i	58 083	47 388	36 083	11 305	6 209	2 287
		w	26 744	21 590	17 770	3 820	3 085	983
573	Fürth .....	i	48 497	39 640	32 927	6 713	4 922	1 956
		w	23 380	19 311	16 583	2 728	2 336	778
574	Nürnberger Land .....	i	69 697	56 600	46 995	9 605	7 512	2 869
		w	33 225	27 230	23 353	3 877	3 552	1 230
575	Neustadt a.d.Aisch-Bad Windsheim .....	i	41 971	33 286	29 883	3 403	4 997	2 010
		w	19 364	15 510	14 064	1 446	2 296	838
576	Roth .....	i	52 893	43 175	37 702	5 473	5 574	2 602
		w	24 638	20 242	18 064	2 178	2 647	1 150
577	Weißenburg-Gunzenhausen .....	i	38 481	31 137	28 109	3 028	4 993	1 957
		w	17 414	14 143	12 836	1 307	2 262	780
<b>5</b>	<b>Reg.-Bez. Mittelfranken .....</b>	<b>i</b>	<b>732 517</b>	<b>569 591</b>	<b>451 553</b>	<b>118 038</b>	<b>93 633</b>	<b>30 525</b>
		<b>w</b>	<b>341 249</b>	<b>268 250</b>	<b>218 613</b>	<b>49 637</b>	<b>43 773</b>	<b>13 487</b>

davon (von Spalte Insgesamt ) im Alter von ... bis unter ... Jahren											Schl.- Nr.
unter 20	20 bis 25	25 bis 30	30 bis 35	35 bis 40	40 bis 45	45 bis 50	50 bis 55	55 bis 60	60 bis 65	65 oder mehr	
<b>Oberfranken</b>											
572	2 209	4 076	3 840	3 030	2 569	3 285	3 420	2 959	1 554	234	461
245	1 096	1 957	1 697	1 332	1 201	1 569	1 694	1 484	760	96	
547	2 258	3 897	3 287	2 737	2 561	3 112	3 353	2 890	1 624	244	462
267	1 107	1 828	1 454	1 241	1 273	1 606	1 733	1 552	862	92	
354	1 319	2 144	2 115	1 670	1 503	2 046	2 313	2 005	1 124	147	463
162	578	925	942	723	747	1 026	1 140	1 032	565	52	
505	1 417	1 939	1 836	1 703	1 557	2 240	2 349	2 046	1 088	157	464
243	674	902	822	808	728	1 100	1 158	999	525	57	
2 453	5 423	6 754	6 686	6 834	6 457	8 418	9 236	7 781	3 795	349	471
1 000	2 392	3 113	3 044	3 072	2 936	3 919	4 251	3 481	1 642	118	
1 556	3 389	4 153	4 084	4 372	4 338	5 988	6 396	5 493	2 724	307	472
661	1 539	1 951	1 889	2 081	2 110	2 964	3 059	2 623	1 333	103	
1 196	2 788	3 654	3 903	3 794	3 676	5 179	5 769	4 974	2 685	242	473
509	1 194	1 662	1 838	1 755	1 814	2 551	2 809	2 395	1 263	71	
1 625	4 133	5 065	5 005	5 358	4 891	6 337	7 367	6 211	3 148	331	474
666	1 896	2 334	2 334	2 442	2 250	3 047	3 392	2 820	1 346	145	
1 298	2 848	3 579	3 368	3 462	3 613	5 400	5 828	5 105	2 486	283	475
531	1 276	1 656	1 559	1 687	1 794	2 756	2 865	2 519	1 179	91	
999	2 211	2 692	2 760	2 778	2 904	3 951	4 399	3 755	1 781	192	476
382	1 004	1 233	1 201	1 297	1 438	1 934	2 098	1 810	828	51	
992	2 356	2 889	2 858	2 979	3 101	4 230	4 575	3 914	2 074	244	477
362	1 101	1 337	1 321	1 416	1 560	2 120	2 224	1 935	1 028	83	
957	2 428	2 891	2 863	2 914	2 868	3 804	4 244	3 645	1 852	163	478
404	1 086	1 316	1 312	1 351	1 361	1 872	2 037	1 739	877	50	
845	2 209	2 580	2 679	2 652	2 577	3 864	4 320	3 934	1 927	197	479
357	989	1 132	1 220	1 229	1 259	1 902	2 128	1 842	893	80	
<b>13 899</b>	<b>34 988</b>	<b>46 313</b>	<b>45 284</b>	<b>44 283</b>	<b>42 615</b>	<b>57 854</b>	<b>63 569</b>	<b>54 712</b>	<b>27 862</b>	<b>3 090</b>	<b>4</b>
<b>5 789</b>	<b>15 932</b>	<b>21 346</b>	<b>20 633</b>	<b>20 434</b>	<b>20 471</b>	<b>28 366</b>	<b>30 588</b>	<b>26 231</b>	<b>13 101</b>	<b>1 089</b>	
<b>Mittelfranken</b>											
442	1 459	1 971	1 929	1 801	1 664	2 041	2 331	1 963	1 078	114	561
202	691	933	835	809	810	1 005	1 203	1 004	559	51	
892	3 563	6 518	6 473	5 545	4 403	5 385	5 585	4 609	2 550	329	562
439	1 722	2 925	2 823	2 316	1 944	2 517	2 593	2 107	1 170	130	
1 233	4 333	6 594	6 982	6 621	5 692	6 879	7 222	5 913	3 113	396	563
571	2 055	3 094	3 144	3 016	2 656	3 350	3 545	2 929	1 479	154	
4 312	17 151	28 284	28 172	25 911	22 422	25 536	25 469	20 423	11 604	1 684	564
2 008	8 234	13 573	12 625	11 578	10 293	11 965	12 022	10 028	5 730	636	
498	1 231	1 733	1 784	1 755	1 642	2 194	2 496	1 900	983	126	565
215	568	810	799	779	811	1 052	1 220	915	452	45	
3 065	7 020	8 322	7 859	7 890	7 657	10 017	11 164	9 435	5 018	515	571
1 280	3 049	3 668	3 436	3 453	3 576	4 775	5 229	4 430	2 268	181	
1 684	4 196	5 507	6 094	6 634	6 114	7 825	8 465	7 161	3 990	413	572
730	1 966	2 632	2 807	3 039	2 782	3 744	3 905	3 250	1 754	135	
1 347	3 520	4 554	4 867	5 293	5 139	6 605	7 340	6 211	3 204	417	573
561	1 598	2 213	2 319	2 576	2 472	3 292	3 610	3 042	1 535	162	
2 106	5 323	6 712	7 097	7 539	7 189	9 688	10 426	8 566	4 487	564	574
922	2 460	3 198	3 345	3 589	3 404	4 784	4 983	4 173	2 134	233	
1 539	3 544	4 224	4 285	4 313	4 083	5 380	6 180	5 223	2 836	364	575
615	1 579	1 886	1 909	1 966	1 921	2 638	2 947	2 457	1 329	117	
2 037	4 437	5 341	5 303	5 447	5 105	7 166	7 871	6 405	3 375	406	576
952	1 974	2 503	2 359	2 456	2 431	3 497	3 787	2 972	1 549	158	
1 531	3 441	4 249	3 886	3 830	3 759	4 730	5 536	4 814	2 412	293	577
620	1 518	1 906	1 644	1 690	1 716	2 288	2 590	2 256	1 075	111	
<b>20 686</b>	<b>59 218</b>	<b>84 009</b>	<b>84 731</b>	<b>82 579</b>	<b>74 869</b>	<b>93 446</b>	<b>100 085</b>	<b>82 623</b>	<b>44 650</b>	<b>5 621</b>	<b>5</b>
<b>9 115</b>	<b>27 414</b>	<b>39 341</b>	<b>38 045</b>	<b>37 267</b>	<b>34 816</b>	<b>44 907</b>	<b>47 634</b>	<b>39 563</b>	<b>21 034</b>	<b>2 113</b>	

Schl.- Nr.	Regionale Gliederung (i = insgesamt, w = weiblich)	Ins- gesamt <sup>1)</sup>	darunter				darunter (von Spalte insgesamt) Auszubil- dende	
			mit beruflichem Ausbildungsabschluss			ohne beruflichen Ausbildungs- abschluss		
			zusammen	davon mit				
				anerkanntem Berufsabschluss <sup>2)</sup>	akademischem Berufsabschluss <sup>3)</sup>			
<b>Regierungsbezirk</b>								
<b>Kreisfreie Städte</b>								
661	Aschaffenburg, Stadt .....	i	27 964	21 160	16 386	4 774	3 851	1 076
		w	12 788	9 791	7 817	1 974	1 755	508
662	Schweinfurt, Stadt .....	i	19 744	14 351	11 972	2 379	3 182	928
		w	8 611	6 471	5 459	1 012	1 409	433
663	Würzburg, Stadt .....	i	49 906	39 701	25 791	13 910	5 968	1 984
		w	24 585	19 970	13 210	6 760	2 758	971
<b>Landkreise</b>								
671	Aschaffenburg .....	i	71 051	57 406	48 932	8 474	7 426	3 127
		w	32 033	25 983	22 916	3 067	3 312	1 289
672	Bad Kissingen .....	i	40 957	33 701	30 288	3 413	4 503	2 148
		w	18 990	15 709	14 284	1 425	2 126	980
673	Rhön-Grabfeld .....	i	32 978	27 560	24 623	2 937	3 652	1 737
		w	15 159	12 617	11 413	1 204	1 706	733
674	Haßberge .....	i	35 482	29 388	26 946	2 442	4 287	1 921
		w	15 564	12 966	11 994	972	1 853	784
675	Kitzingen .....	i	37 495	29 777	26 359	3 418	4 392	1 726
		w	17 144	13 722	12 304	1 418	2 012	718
676	Miltenberg .....	i	52 825	41 586	37 050	4 536	7 194	2 587
		w	23 337	18 401	16 662	1 739	3 137	1 090
677	Main-Spessart .....	i	53 716	43 891	39 052	4 839	6 198	2 768
		w	24 126	19 528	17 745	1 783	2 842	1 107
678	Schweinfurt .....	i	48 577	39 547	35 138	4 409	5 125	2 448
		w	21 736	18 188	16 456	1 732	2 259	1 082
679	Würzburg .....	i	65 575	54 942	46 184	8 758	6 012	2 818
		w	31 264	26 452	22 718	3 734	2 762	1 167
<b>6</b>	<b>Reg.-Bez. Unterfranken .....</b>	<b>i</b>	<b>536 270</b>	<b>433 010</b>	<b>368 721</b>	<b>64 289</b>	<b>61 790</b>	<b>25 268</b>
		<b>w</b>	<b>245 337</b>	<b>199 798</b>	<b>172 978</b>	<b>26 820</b>	<b>27 931</b>	<b>10 862</b>
<b>Regierungsbezirk</b>								
<b>Kreisfreie Städte</b>								
761	Augsburg, Stadt .....	i	116 991	87 351	64 330	23 021	17 050	4 834
		w	53 167	40 640	30 373	10 267	7 413	2 223
762	Kaufbeuren, Stadt .....	i	17 249	13 414	11 667	1 747	2 478	811
		w	7 889	6 296	5 508	788	1 020	354
763	Kempten (Allgäu), Stadt .....	i	27 043	21 240	17 571	3 669	4 017	1 284
		w	12 527	10 035	8 369	1 666	1 741	566
764	Memmingen, Stadt .....	i	17 774	13 414	11 608	1 806	2 912	807
		w	7 865	6 026	5 274	752	1 263	357
<b>Landkreise</b>								
771	Aichach-Friedberg .....	i	54 281	44 232	37 544	6 688	5 020	2 778
		w	24 662	20 534	17 985	2 549	2 196	1 186
772	Augsburg .....	i	100 867	81 676	69 618	12 058	10 587	4 758
		w	46 328	37 952	33 319	4 633	4 748	2 031
773	Dillingen a.d.Donau .....	i	40 693	32 275	29 345	2 930	5 709	2 101
		w	18 150	14 353	13 262	1 091	2 759	917
774	Günzburg .....	i	54 038	42 002	37 448	4 554	7 404	2 688
		w	24 133	19 126	17 277	1 849	3 318	1 109
775	Neu-Ulm .....	i	72 816	57 405	47 860	9 545	9 979	3 313
		w	32 394	25 954	22 291	3 663	4 259	1 502
776	Lindau (Bodensee) .....	i	31 274	25 397	20 953	4 444	3 772	1 567
		w	14 912	12 116	10 351	1 765	1 758	670
777	Ostallgäu .....	i	55 491	46 340	40 891	5 449	5 777	3 214
		w	25 374	21 311	19 141	2 170	2 534	1 347
778	Unterallgäu .....	i	59 250	48 483	43 407	5 076	6 717	3 384
		w	25 821	21 107	19 080	2 027	3 061	1 456
779	Donau-Ries .....	i	56 980	46 032	41 082	4 950	6 837	2 971
		w	24 616	19 620	17 794	1 826	3 242	1 237
780	Oberallgäu .....	i	61 539	51 448	44 720	6 728	6 084	3 288
		w	29 438	24 713	21 762	2 951	2 741	1 387
<b>7</b>	<b>Reg.-Bez. Schwaben .....</b>	<b>i</b>	<b>766 286</b>	<b>610 709</b>	<b>518 044</b>	<b>92 665</b>	<b>94 343</b>	<b>37 798</b>
		<b>w</b>	<b>347 276</b>	<b>279 783</b>	<b>241 786</b>	<b>37 997</b>	<b>42 053</b>	<b>16 342</b>
	<b>Bayern...</b>	<b>i</b>	<b>5 364 832</b>	<b>4 252 713</b>	<b>3 385 353</b>	<b>867 360</b>	<b>628 813</b>	<b>235 651</b>
		<b>w</b>	<b>2 476 112</b>	<b>1 988 561</b>	<b>1 615 804</b>	<b>372 757</b>	<b>283 905</b>	<b>102 413</b>

\*) Auswertungen aus der Beschäftigungsstatistik der Bundesagentur für Arbeit; vorläufige Ergebnisse.

1) Einschl. Fälle „ohne Angabe“ nach jeweiliger Merkmalsgliederung. 2) Anerkannte Berufsausbildung, Meister-/Techniker- oder gleichwertiger Fachschulabschluss.

3) Bachelor, Diplom/Magister/Master/Staatsexamen, Promotion.



davon (von Spalte Insgesamt ) im Alter von ... bis unter ... Jahren											Schl.- Nr.
unter 20	20 bis 25	25 bis 30	30 bis 35	35 bis 40	40 bis 45	45 bis 50	50 bis 55	55 bis 60	60 bis 65	65 oder mehr	
<b>Unterfranken</b>											
667	2 159	3 404	3 542	3 178	2 862	3 351	3 646	3 091	1 821	243	661
288	1 040	1 613	1 542	1 349	1 307	1 521	1 704	1 469	870	85	
513	1 661	2 454	2 307	2 083	1 896	2 276	2 648	2 328	1 397	181	662
243	791	1 085	902	838	799	997	1 175	1 083	646	52	
969	4 341	8 482	7 514	5 658	4 299	4 927	5 499	4 730	2 974	513	663
468	2 300	4 287	3 465	2 538	2 004	2 432	2 828	2 493	1 558	212	
2 389	5 673	7 260	7 316	7 167	6 886	9 545	10 957	8 839	4 523	496	671
983	2 591	3 335	3 214	3 234	3 213	4 448	4 964	3 922	1 951	178	
1 588	3 480	4 062	4 015	3 948	3 923	5 308	6 025	5 348	2 944	316	672
721	1 607	1 881	1 773	1 780	1 882	2 567	2 883	2 467	1 315	114	
1 249	2 898	3 408	3 317	3 191	3 138	4 295	4 861	4 152	2 273	196	673
510	1 276	1 559	1 461	1 475	1 489	2 095	2 295	1 892	1 029	78	
1 478	3 166	3 731	3 685	3 489	3 365	4 375	5 124	4 540	2 334	195	674
605	1 382	1 703	1 629	1 497	1 482	1 986	2 282	1 968	971	59	
1 253	3 234	3 974	3 863	3 907	3 680	4 908	5 344	4 602	2 421	309	675
526	1 415	1 779	1 695	1 807	1 718	2 320	2 516	2 169	1 088	111	
1 909	4 624	5 483	5 166	5 316	5 327	7 014	7 813	6 355	3 415	403	676
754	2 103	2 461	2 256	2 320	2 434	3 232	3 399	2 754	1 499	125	
1 980	4 439	5 330	5 364	5 278	5 181	7 068	7 991	6 933	3 740	412	677
800	1 926	2 407	2 298	2 358	2 401	3 374	3 680	3 105	1 631	146	
1 831	4 024	5 056	4 942	4 796	4 444	6 088	7 370	6 268	3 462	296	678
795	1 799	2 294	2 142	2 094	2 053	2 874	3 393	2 714	1 474	104	
1 987	4 954	6 504	7 017	7 085	6 698	8 299	9 605	8 332	4 557	537	679
821	2 234	3 110	3 235	3 286	3 141	4 155	4 736	4 145	2 196	205	
<b>17 813</b>	<b>44 653</b>	<b>59 148</b>	<b>58 048</b>	<b>55 096</b>	<b>51 699</b>	<b>67 454</b>	<b>76 883</b>	<b>65 518</b>	<b>35 861</b>	<b>4 097</b>	<b>6</b>
<b>7 514</b>	<b>20 464</b>	<b>27 514</b>	<b>25 612</b>	<b>24 576</b>	<b>23 923</b>	<b>32 001</b>	<b>35 855</b>	<b>30 181</b>	<b>16 228</b>	<b>1 469</b>	
<b>Schwaben</b>											
2 840	10 510	16 847	15 732	13 704	11 872	13 249	13 469	11 438	6 419	911	761
1 290	5 158	7 829	6 644	5 693	5 126	6 073	6 185	5 631	3 168	370	
577	1 541	1 999	1 922	1 749	1 664	2 065	2 340	2 078	1 133	181	762
254	681	892	782	714	726	985	1 149	1 043	600	63	
794	2 497	3 552	3 226	3 013	2 583	3 179	3 323	2 895	1 692	289	763
346	1 180	1 597	1 390	1 320	1 152	1 516	1 633	1 467	833	93	
567	1 564	2 127	2 007	1 937	1 831	2 094	2 344	1 986	1 140	177	764
242	671	921	842	813	777	958	1 071	948	556	66	
2 312	4 633	5 524	5 455	5 764	5 487	7 361	7 851	6 303	3 130	461	771
988	2 105	2 492	2 413	2 566	2 482	3 509	3 603	2 906	1 417	181	
3 757	8 330	10 032	10 179	10 575	10 511	13 670	14 868	11 883	6 233	829	772
1 622	3 789	4 542	4 495	4 732	4 885	6 435	7 085	5 576	2 855	312	
1 769	3 762	4 317	3 942	4 019	4 094	5 237	5 782	4 863	2 632	276	773
752	1 721	1 900	1 675	1 681	1 868	2 363	2 653	2 243	1 189	105	
2 241	5 058	5 886	5 568	5 342	5 477	6 853	7 601	6 324	3 285	403	774
900	2 279	2 554	2 335	2 322	2 411	3 181	3 496	3 009	1 516	130	
2 201	6 005	8 072	8 041	7 984	7 578	9 348	9 971	8 353	4 631	632	775
939	2 742	3 659	3 391	3 348	3 364	4 224	4 607	3 775	2 117	228	
1 093	2 721	3 274	3 198	3 100	2 996	4 184	4 675	3 786	1 905	342	776
447	1 233	1 527	1 384	1 409	1 458	2 072	2 405	1 880	947	150	
2 619	5 296	6 010	5 723	5 353	5 384	7 049	7 890	6 310	3 338	519	777
1 063	2 410	2 742	2 498	2 291	2 498	3 338	3 763	3 033	1 536	202	
2 813	5 901	6 522	5 999	5 747	5 731	7 688	8 136	6 637	3 536	540	778
1 166	2 627	2 928	2 444	2 396	2 410	3 422	3 604	3 054	1 578	192	
2 634	5 135	6 185	6 034	5 799	5 868	7 071	7 804	6 541	3 489	420	779
1 100	2 271	2 733	2 425	2 484	2 396	3 197	3 457	2 874	1 525	154	
2 566	5 517	6 452	6 098	6 149	6 094	8 055	8 917	7 234	3 843	614	780
1 084	2 503	3 034	2 733	2 900	2 958	4 102	4 384	3 606	1 877	257	
<b>28 783</b>	<b>68 470</b>	<b>86 799</b>	<b>83 124</b>	<b>80 235</b>	<b>77 170</b>	<b>97 103</b>	<b>104 971</b>	<b>86 631</b>	<b>46 406</b>	<b>6 594</b>	<b>7</b>
<b>12 193</b>	<b>31 370</b>	<b>39 350</b>	<b>35 451</b>	<b>34 669</b>	<b>34 511</b>	<b>45 375</b>	<b>49 095</b>	<b>41 045</b>	<b>21 714</b>	<b>2 503</b>	
<b>175 175</b>	<b>447 874</b>	<b>620 754</b>	<b>618 300</b>	<b>594 317</b>	<b>551 191</b>	<b>681 740</b>	<b>725 071</b>	<b>590 465</b>	<b>314 671</b>	<b>45 274</b>	
<b>74 965</b>	<b>207 109</b>	<b>289 305</b>	<b>275 606</b>	<b>266 952</b>	<b>253 459</b>	<b>321 188</b>	<b>342 215</b>	<b>279 096</b>	<b>148 295</b>	<b>17 922</b>	

12. Sozialversicherungspflichtig Beschäftigte\*<sup>1)</sup> am **Wohnort** in Bayern am 30. Juni 2017 nach beruflicher Gliederung,  
Vollzeit- und Teilzeitbeschäftigten, Auszubildenden, Ausländern sowie nach Geschlecht

KldB 2010 <sup>1)</sup>	Berufsbereiche und Berufshauptgruppen	Ins- gesamt <sup>2)</sup>	und zwar			
			Vollzeit	Teilzeit	Auszubildende	Ausländer <sup>3)</sup>
<b>Insgesamt</b>						
<b>1</b>	<b>Land-, Forst-, Tierwirtschaft, Gartenbau .....</b>	<b>63 872</b>	<b>49 817</b>	<b>14 055</b>	<b>4 356</b>	<b>13 685</b>
<b>2</b>	<b>Rohstoffgewinnung, Produktion, Fertigung .....</b>	<b>1 310 056</b>	<b>1 185 483</b>	<b>124 573</b>	<b>73 215</b>	<b>186 645</b>
21	Rohstoffgewinnung und -aufbereitung, Glas- und Keramikherstellung .....	23 745	22 318	1 427	672	3 394
22	Kunststoffherstellung und -verarbeitung, Holzbe- und -verarbeitung .....	106 702	99 594	7 108	5 326	18 880
23	Papier- und Druckberufe, technische Mediengestaltung .....	51 192	44 180	7 012	2 628	6 442
24	Metallerzeugung, -bearbeitung, Metallbauberufe .....	209 147	200 276	8 871	11 139	30 916
25	Maschinen- und Fahrzeugtechnikberufe .....	330 872	309 971	20 901	23 453	36 582
26	Mechatronik-, Energie- und Elektroberufe .....	174 666	162 962	11 704	18 061	18 198
27	Technische Forschungs-, Entwicklungs-, Konstruktions- und Produktionssteuerungsberufe .....	241 243	222 657	18 586	4 122	19 214
28	Textil- und Lederberufe .....	27 477	21 380	6 097	956	5 114
29	Lebensmittelherstellung und -verarbeitung .....	145 012	102 145	42 867	6 858	47 905
<b>3</b>	<b>Bau, Architektur, Vermessung und Gebäudetechnik .....</b>	<b>304 064</b>	<b>275 370</b>	<b>28 694</b>	<b>16 778</b>	<b>55 967</b>
31	Bauplanungs-, Architektur- und Vermessungsberufe .....	38 227	32 354	5 873	336	3 219
32	Hoch- und Tiefbauberufe .....	87 526	82 023	5 503	4 179	24 924
33	(Innen-)Ausbauberufe .....	65 769	61 794	3 975	5 368	14 134
34	Gebäude- und versorgungstechnische Berufe .....	112 542	99 199	13 343	6 895	13 690
<b>4</b>	<b>Naturwissenschaft, Geografie, Informatik .....</b>	<b>217 045</b>	<b>189 631</b>	<b>27 414</b>	<b>8 774</b>	<b>23 743</b>
41	Mathematik-, Biologie-, Chemie- und Physikberufe .....	58 591	47 510	11 081	2 147	5 939
42	Geologie-, Geografie- und Umweltschutzberufe .....	6 836	5 774	1 062	415	254
43	Informatik-, Informations- und Kommunikationstechnologieberufe .....	151 618	136 347	15 271	6 212	17 550
<b>5</b>	<b>Verkehr, Logistik, Schutz und Sicherheit .....</b>	<b>667 665</b>	<b>471 790</b>	<b>195 875</b>	<b>9 167</b>	<b>162 997</b>
51	Verkehrs- und Logistikberufe (außer Fahrzeugführung) .....	316 328	252 686	63 642	7 485	65 752
52	Führer/-innen von Fahrzeug- u. Transportgeräten .....	166 820	145 358	21 462	1 005	34 256
53	Schutz-, Sicherheits- und Überwachungsberufe .....	47 790	34 714	13 076	547	6 854
54	Reinigungsberufe .....	136 727	39 032	97 695	130	56 135
<b>6</b>	<b>Kaufmännische Dienstleistungen, Warenhandel, Vertrieb, Hotel und Tourismus .....</b>	<b>654 667</b>	<b>406 372</b>	<b>248 295</b>	<b>34 905</b>	<b>94 820</b>
61	Einkaufs-, Vertriebs- und Handelsberufe .....	174 254	153 707	20 547	6 749	10 381
62	Verkaufsberufe .....	339 831	171 881	167 950	20 148	39 599
63	Tourismus-, Hotel- und Gaststättenberufe .....	140 582	80 784	59 798	8 008	44 840
<b>7</b>	<b>Unternehmensorganis., Buchhaltung, Recht und Verwaltung .....</b>	<b>1 128 876</b>	<b>763 670</b>	<b>365 206</b>	<b>40 371</b>	<b>61 416</b>
71	Berufe in Unternehmensführung und -organisation .....	729 327	493 046	236 281	23 336	45 103
72	Berufe in Finanzdienstleistungen, Rechnungswesen und Steuerberatung .....	251 192	178 464	72 728	9 786	11 460
73	Berufe in Recht und Verwaltung .....	148 357	92 160	56 197	7 249	4 853
<b>8</b>	<b>Gesundheit, Soziales, Lehre und Erziehung .....</b>	<b>853 488</b>	<b>439 579</b>	<b>413 909</b>	<b>44 755</b>	<b>80 408</b>
81	Medizinische Gesundheitsberufe .....	385 338	225 173	160 165	26 987	33 590
82	Nichtmedizinische Gesundheits-, Körperpflege- und Wellnessberufe, Medizintechnik .....	125 097	67 093	58 004	11 662	18 287
83	Erziehung, soziale und hauswirtschaftliche Berufe, Theologie .....	250 549	99 978	150 571	3 955	19 521
84	Lehrende und auszubildende Berufe .....	92 504	47 335	45 169	2 151	9 010
<b>9</b>	<b>Geisteswissenschaften, Kultur und Gestaltung .....</b>	<b>141 145</b>	<b>108 689</b>	<b>32 456</b>	<b>3 307</b>	<b>13 138</b>
91	Sprach-, literatur-, geistes-, gesellschafts- und wirtschaftswissenschaftliche Berufe .....	13 202	7 619	5 583	53	1 288
92	Werbung, Marketing, kaufmännische und redaktionelle Medienberufe .....	95 825	75 801	20 024	1 705	7 648
93	Produktdesign, kunsthandwerkliche Berufe, bildende Kunst, Musikinstrumentenbau .....	14 919	12 465	2 454	999	1 423
94	Darstellende und unterhaltende Berufe .....	17 199	12 804	4 395	550	2 779
	<b>Insgesamt<sup>4)</sup>...</b>	<b>5 364 832</b>	<b>3 913 035</b>	<b>1 451 791</b>	<b>235 651</b>	<b>694 052</b>

12. Sozialversicherungspflichtig Beschäftigte\*<sup>1)</sup> am Wohnort in Bayern am 30. Juni 2017 nach beruflicher Gliederung,  
Vollzeit- und Teilzeitbeschäftigten, Auszubildenden, Ausländern sowie nach Geschlecht

KldB 2010 <sup>1)</sup>	Berufsbereiche und Berufshauptgruppen	Ins- gesamt <sup>2)</sup>	und zwar			
			Vollzeit	Teilzeit	Auszubildende	Ausländer <sup>3)</sup>
<b>darunter weiblich</b>						
<b>1</b>	<b>Land-, Forst-, Tierwirtschaft, Gartenbau .....</b>	<b>18 377</b>	<b>11 107</b>	<b>7 270</b>	<b>1 260</b>	<b>2 590</b>
<b>2</b>	<b>Rohstoffgewinnung, Produktion, Fertigung .....</b>	<b>238 491</b>	<b>164 057</b>	<b>74 434</b>	<b>9 896</b>	<b>40 302</b>
21	Rohstoffgewinnung und -aufbereitung, Glas- und Keramikherstellung .....	3 508	2 741	767	78	385
22	Kunststoffherstellung und -verarbeitung, Holzbe- und -verarbeitung .....	20 205	16 329	3 876	663	3 736
23	Papier- und Druckberufe, technische Mediengestaltung .....	18 055	13 093	4 962	1 153	1 889
24	Metallerzeugung, -bearbeitung, Metallbauberufe .....	19 701	15 713	3 988	786	3 504
25	Maschinen- und Fahrzeugtechnikberufe .....	37 622	27 979	9 643	1 667	4 718
26	Mechatronik-, Energie- und Elektroberufe .....	22 803	17 348	5 455	1 491	3 024
27	Technische Forschungs-, Entwicklungs-, Konstruktions- und Produktionssteuerungsberufe .....	43 768	32 268	11 500	1 448	4 464
28	Textil- und Lederberufe .....	15 589	10 051	5 538	538	1 748
29	Lebensmittelherstellung und -verarbeitung .....	57 240	28 535	28 705	2 072	16 834
<b>3</b>	<b>Bau, Architektur, Vermessung und Gebäudetechnik .....</b>	<b>18 436</b>	<b>11 100</b>	<b>7 336</b>	<b>658</b>	<b>2 202</b>
31	Bauplanungs-, Architektur- und Vermessungsberufe .....	10 226	6 598	3 628	90	1 211
32	Hoch- und Tiefbauberufe .....	1 166	758	408	47	163
33	(Innen-)Ausbauberufe .....	1 997	1 578	419	389	151
34	Gebäude- und versorgungstechnische Berufe .....	5 047	2 166	2 881	132	677
<b>4</b>	<b>Naturwissenschaft, Geografie, Informatik .....</b>	<b>50 698</b>	<b>35 133</b>	<b>15 565</b>	<b>1 797</b>	<b>6 211</b>
41	Mathematik-, Biologie-, Chemie- und Physikberufe .....	22 991	15 321	7 670	965	2 128
42	Geologie-, Geografie- und Umweltschutzberufe .....	1 822	1 172	650	53	97
43	Informatik-, Informations- und Kommunikationstechnologieberufe .....	25 885	18 640	7 245	779	3 986
<b>5</b>	<b>Verkehr, Logistik, Schutz und Sicherheit .....</b>	<b>224 452</b>	<b>86 468</b>	<b>137 984</b>	<b>2 045</b>	<b>56 483</b>
51	Verkehrs- und Logistikberufe (außer Fahrzeugführung) .....	95 913	55 324	40 589	1 803	16 712
52	Führer/-innen von Fahrzeug- u. Transportgeräten .....	8 811	4 178	4 633	70	836
53	Schutz-, Sicherheits- und Überwachungsberufe .....	14 276	7 482	6 794	135	2 013
54	Reinigungsberufe .....	105 452	19 484	85 968	37	36 922
<b>6</b>	<b>Kaufmännische Dienstleistungen, Warenhandel, Vertrieb, Hotel und Tourismus .....</b>	<b>412 995</b>	<b>199 129</b>	<b>213 866</b>	<b>20 385</b>	<b>56 166</b>
61	Einkaufs-, Vertriebs- und Handelsberufe .....	65 361	48 815	16 546	3 214	4 464
62	Verkaufsberufe .....	252 457	100 142	152 315	11 981	26 694
63	Tourismus-, Hotel- und Gaststättenberufe .....	95 177	50 172	45 005	5 190	25 008
<b>7</b>	<b>Unternehmensorganis., Buchhaltung, Recht und Verwaltung .....</b>	<b>739 426</b>	<b>410 647</b>	<b>328 779</b>	<b>27 637</b>	<b>38 511</b>
71	Berufe in Unternehmensführung und -organisation .....	471 173	261 215	209 958	15 886	27 528
72	Berufe in Finanzdienstleistungen, Rechnungswesen und Steuerberatung .....	155 189	88 693	66 496	5 969	7 280
73	Berufe in Recht und Verwaltung .....	113 064	60 739	52 325	5 782	3 703
<b>8</b>	<b>Gesundheit, Soziales, Lehre und Erziehung .....</b>	<b>688 490</b>	<b>320 033</b>	<b>368 457</b>	<b>36 887</b>	<b>61 954</b>
81	Medizinische Gesundheitsberufe .....	321 074	173 582	147 492	24 089	26 003
82	Nichtmedizinische Gesundheits-, Körperpflege- und Wellnessberufe, Medizintechnik .....	101 677	48 893	52 784	8 885	14 119
83	Erziehung, soziale und hauswirtschaftliche Berufe, Theologie .....	215 910	77 572	138 338	3 212	17 063
84	Lehrende und auszubildende Berufe .....	49 829	19 986	29 843	701	4 769
<b>9</b>	<b>Geisteswissenschaften, Kultur und Gestaltung .....</b>	<b>74 853</b>	<b>50 376</b>	<b>24 477</b>	<b>1 838</b>	<b>6 513</b>
91	Sprach-, literatur-, geistes-, gesellschafts- und wirtschaftswissenschaftliche Berufe .....	8 423	4 045	4 378	39	788
92	Werbung, Marketing, kaufmännische und redaktionelle Medienberufe .....	53 312	36 995	16 317	1 135	4 261
93	Produktdesign, kunsthandwerkliche Berufe, bildende Kunst, Musikinstrumentenbau .....	7 210	5 359	1 851	557	507
94	Darstellende und unterhaltende Berufe .....	5 908	3 977	1 931	107	957
	<b>Zusammen<sup>4)</sup>...</b>	<b>2 476 112</b>	<b>1 297 306</b>	<b>1 178 805</b>	<b>102 413</b>	<b>271 404</b>

\*<sup>1)</sup> Auswertungen aus der Beschäftigungsstatistik der Bundesagentur für Arbeit; vorläufige Ergebnisse.

<sup>1)</sup> Klassifizierung der Berufe, Ausgabe 2010.

<sup>2)</sup> Einschl. Fälle „ohne Angabe“ nach jeweiliger Merkmalsgliederung.

<sup>3)</sup> Ohne „Staatenlos“ bzw. „Personen mit ungeklärter Staatsangehörigkeit“.

<sup>4)</sup> Einschl. sonstige Berufsbereiche und Fälle ohne Berufsangabe.

WZ 2008 Kode	WZ 2008 - Bezeichnung der Abschnitte
<b>A</b>	<b>Land- und Forstwirtschaft, Fischerei</b>
A	Land- und Forstwirtschaft, Fischerei
<b>B-F</b>	<b>Produzierendes Gewerbe</b>
B	Bergbau und Gewinnung von Steinen und Erden
C	Verarbeitendes Gewerbe
D	Energieversorgung
E	Wasserversorgung; Abwasser- und Abfallentsorgung und Beseitigung von Umweltverschmutzungen
F	Baugewerbe
<b>G-I</b>	<b>Handel, Verkehr und Gastgewerbe</b>
G	Handel; Instandhaltung und Reparatur von Kraftfahrzeugen
H	Verkehr und Lagerei
I	Gastgewerbe
<b>J-N</b>	<b>Unternehmensdienstleister</b>
J	Information und Kommunikation
K	Erbringung von Finanz- und Versicherungsdienstleistungen
L	Grundstücks- und Wohnungswesen
M	Erbringung von freiberuflichen, wissenschaftlichen und technischen Dienstleistungen
N	Erbringung von sonstigen wirtschaftlichen Dienstleistungen
<b>O-U</b>	<b>Öffentliche und private Dienstleister</b>
O	Öffentliche Verwaltung, Verteidigung; Sozialversicherung
P	Erziehung und Unterricht
Q	Gesundheits- und Sozialwesen
R	Kunst, Unterhaltung und Erholung
S	Erbringung von sonstigen Dienstleistungen
T	Private Haushalte mit Hauspersonal; Herstellung von Waren und Erbringung von Dienstleistungen durch private Haushalte für den Eigenbedarf ohne ausgeprägten Schwerpunkt
U	Exterritoriale Organisationen und Körperschaften

WZ 2008 Kode	WZ 2008 - Bezeichnung (a.n.g. = anderweitig nicht genannt)
<b>A</b>	
<b>ABSCHNITT A – LAND- UND FORSTWIRTSCHAFT, FISCHEREI</b>	
<b>01</b>	<b>Landwirtschaft, Jagd und damit verbundene Tätigkeiten</b>
01.1	Anbau einjähriger Pflanzen
01.2	Anbau mehrjähriger Pflanzen
01.3	Betrieb von Baumschulen sowie Anbau von Pflanzen zu Vermehrungszwecken
01.4	Tierhaltung
01.5	Gemischte Landwirtschaft
01.6	Erbringung von landwirtschaftlichen Dienstleistungen
01.7	Jagd, Fallenstellerei und damit verbundene Tätigkeiten
<b>02</b>	<b>Forstwirtschaft und Holzeinschlag</b>
02.1	Forstwirtschaft
02.2	Holzeinschlag
02.3	Sammeln von wild wachsenden Produkten (ohne Holz)
02.4	Erbringung von Dienstleistungen für Forstwirtschaft und Holzeinschlag
<b>03</b>	<b>Fischerei und Aquakultur</b>
03.1	Fischerei
03.2	Aquakultur
<b>B</b>	
<b>ABSCHNITT B – BERGBAU UND GEWINNUNG VON STEINEN UND ERDEN</b>	
<b>05</b>	<b>Kohlenbergbau</b>
05.1	Steinkohlenbergbau
05.2	Braunkohlenbergbau
<b>06</b>	<b>Gewinnung von Erdöl und Erdgas</b>
06.1	Gewinnung von Erdöl
06.2	Gewinnung von Erdgas
<b>07</b>	<b>Erzbergbau</b>
07.1	Eisenerzbergbau
07.2	NE-Metallerzbergbau
<b>08</b>	<b>Gewinnung von Steinen und Erden, sonstiger Bergbau</b>
08.1	Gewinnung von Natursteinen, Kies, Sand, Ton und Kaolin
08.9	Sonstiger Bergbau; Gewinnung von Steinen und Erden a. n. g.
<b>09</b>	<b>Erbringung von Dienstleistungen für den Bergbau und für die Gewinnung von Steinen und Erden</b>
09.1	Erbringung von Dienstleistungen für die Gewinnung von Erdöl und Erdgas
09.9	Erbringung von Dienstleistungen für den sonstigen Bergbau und die Gewinnung von Steinen und Erden
<b>C</b>	
<b>ABSCHNITT C – VERARBEITENDES GEWERBE</b>	
<b>10</b>	<b>Herstellung von Nahrungs- und Futtermitteln</b>
10.1	Schlachten und Fleischverarbeitung
10.2	Fischverarbeitung
10.3	Obst- und Gemüseverarbeitung
10.4	Herstellung von pflanzlichen und tierischen Ölen und Fetten
10.5	Milchverarbeitung
10.6	Mahl- und Schälmaschinen, Herstellung von Stärke und Stärkeerzeugnissen
10.7	Herstellung von Back- und Teigwaren
10.8	Herstellung von sonstigen Nahrungsmitteln
10.9	Herstellung von Futtermitteln
<b>11</b>	<b>Getränkeherstellung</b>
11.0	Getränkeherstellung
<b>12</b>	<b>Tabakverarbeitung</b>
12.0	Tabakverarbeitung
<b>13</b>	<b>Herstellung von Textilien</b>
13.1	Spinnstoffaufbereitung und Spinnerei
13.2	Weberei
13.3	Veredlung von Textilien und Bekleidung
13.9	Herstellung von sonstigen Textilwaren
<b>14</b>	<b>Herstellung von Bekleidung</b>
14.1	Herstellung von Bekleidung (ohne Pelzbekleidung)
14.2	Herstellung von Pelzwaren
14.3	Herstellung von Bekleidung aus gewirktem und gestricktem Stoff
<b>15</b>	<b>Herstellung von Leder, Lederwaren und Schuhen</b>
15.1	Herstellung von Leder und Lederwaren (ohne Herstellung von Lederbekleidung)
15.2	Herstellung von Schuhen
<b>16</b>	<b>Herstellung von Holz-, Flecht-, Korb- und Korkwaren (ohne Möbel)</b>
16.1	Säge-, Hobel- und Holzimprägnierwerke
16.2	Herstellung von sonstigen Holz-, Korb-, Flecht- und Korbwaren (ohne Möbel)
<b>17</b>	<b>Herstellung von Papier, Pappe und Waren daraus</b>
17.1	Herstellung von Holz- und Zellstoff, Papier, Karton und Pappe
17.2	Herstellung von Waren aus Papier, Karton und Pappe

WZ 2008 Kode	WZ 2008 - Bezeichnung (a.n.g. = anderweitig nicht genannt)
<b>18</b>	<b>Herstellung von Druckerzeugnissen; Vervielfältigung von bespielten Ton-, Bild- und Datenträgern</b>
18.1	Herstellung von Druckerzeugnissen
18.2	Vervielfältigung von bespielten Ton-, Bild- und Datenträgern
<b>19</b>	<b>Kokerei und Mineralölverarbeitung</b>
19.1	Kokerei
19.2	Mineralölverarbeitung
<b>20</b>	<b>Herstellung von chemischen Erzeugnissen</b>
20.1	Herstellung von chemischen Grundstoffen, Düngemitteln und Stickstoffverbindungen, Kunststoffen in Primärformen und synthetischem Kautschuk in Primärformen
20.2	Herstellung von Schädlingsbekämpfungsmitteln, Pflanzenschutz- und Desinfektionsmitteln
20.3	Herstellung von Anstrichmitteln, Druckfarben und Kittungen
20.4	Herstellung von Seifen, Wasch-, Reinigungs- und Körperpflegemitteln sowie von Duftstoffen
20.5	Herstellung von sonstigen chemischen Erzeugnissen
20.6	Herstellung von Chemiefasern
<b>21</b>	<b>Herstellung von pharmazeutischen Erzeugnissen</b>
21.1	Herstellung von pharmazeutischen Grundstoffen
21.2	Herstellung von pharmazeutischen Spezialitäten und sonstigen pharmazeutischen Erzeugnissen
<b>22</b>	<b>Herstellung von Gummi- und Kunststoffwaren</b>
22.1	Herstellung von Gummiwaren
22.2	Herstellung von Kunststoffwaren
<b>23</b>	<b>Herstellung von Glas und Glaswaren, Keramik, Verarbeitung von Steinen und Erden</b>
23.1	Herstellung von Glas und Glaswaren
23.2	Herstellung von feuerfesten keramischen Werkstoffen und Waren
23.3	Herstellung von keramischen Baumaterialien
23.4	Herstellung von sonstigen Porzellan- und keramischen Erzeugnissen
23.5	Herstellung von Zement, Kalk und gebranntem Gips
23.6	Herstellung von Erzeugnissen aus Beton, Zement und Gips
23.7	Be- und Verarbeitung von Naturwerksteinen und Natursteinen a. n. g.
23.9	Herstellung von Schleifkörpern und Schleifmitteln auf Unterlage sowie sonstigen Erzeugnissen aus nichtmetallischen Mineralien a. n. g.
<b>24</b>	<b>Metallerzeugung und -bearbeitung</b>
24.1	Erzeugung von Roheisen, Stahl und Ferrolegierungen
24.2	Herstellung von Stahlrohren, Rohrform-, Rohrverschluss- und Rohrverbindungsstücken aus Stahl
24.3	Sonstige erste Bearbeitung von Eisen und Stahl
24.4	Erzeugung und erste Bearbeitung von NE-Metallen
24.5	Gießereien
<b>25</b>	<b>Herstellung von Metallerzeugnissen</b>
25.1	Stahl- und Leichtmetallbau
25.2	Herstellung von Metalltanks und -behältern; Herstellung von Heizkörpern und -kesseln für Zentralheizungen
25.3	Herstellung von Dampfkesseln (ohne Zentralheizungskessel)
25.4	Herstellung von Waffen und Munition
25.5	Herstellung von Schmiede-, Press-, Zieh- und Stanzteilen, gewalzten Ringen und pulvermetallurgischen Erzeugnissen
25.6	Oberflächenveredlung und Wärmebehandlung; Mechanik a. n. g.
25.7	Herstellung von Schneidwaren, Werkzeugen, Schlössern und Beschlägen aus unedlen Metallen
25.9	Herstellung von sonstigen Metallwaren
<b>26</b>	<b>Herstellung von Datenverarbeitungsgeräten, elektronischen und optischen Erzeugnissen</b>
26.1	Herstellung von elektronischen Bauelementen und Leiterplatten
26.2	Herstellung von Datenverarbeitungsgeräten und peripheren Geräten
26.3	Herstellung von Geräten und Einrichtungen der Telekommunikationstechnik
26.4	Herstellung von Geräten der Unterhaltungselektronik
26.5	Herstellung von Mess-, Kontroll-, Navigations- u. ä. Instrumenten und Vorrichtungen; Herstellung von Uhren
26.6	Herstellung von Bestrahlungs- und Elektrotherapiegeräten und elektromedizinischen Geräten
26.7	Herstellung von optischen und fotografischen Instrumenten und Geräten
26.8	Herstellung von magnetischen und optischen Datenträgern
<b>27</b>	<b>Herstellung von elektrischen Ausrüstungen</b>
27.1	Herstellung von Elektromotoren, Generatoren, Transformatoren, Elektrizitätsverteilungs- und -schaltanlagen
27.2	Herstellung von Batterien und Akkumulatoren
27.3	Herstellung von Kabeln und elektrischem Installationsmaterial
27.4	Herstellung von elektrischen Lampen und Leuchten
27.5	Herstellung von Haushaltsgeräten
27.9	Herstellung von sonstigen elektrischen Ausrüstungen und Geräten a. n. g.
<b>28</b>	<b>Maschinenbau</b>
28.1	Herstellung von nicht wirtschaftszweigspezifischen Maschinen
28.2	Herstellung von sonstigen nicht wirtschaftszweigspezifischen Maschinen
28.3	Herstellung von land- und forstwirtschaftlichen Maschinen
28.4	Herstellung von Werkzeugmaschinen
28.9	Herstellung von Maschinen für sonstige bestimmte Wirtschaftszweige
<b>29</b>	<b>Herstellung von Kraftwagen und Kraftwagenteilen</b>
29.1	Herstellung von Kraftwagen und Kraftwagenmotoren
29.2	Herstellung von Karosserien, Aufbauten und Anhängern
29.3	Herstellung von Teilen und Zubehör für Kraftwagen

WZ 2008 Kode	WZ 2008 - Bezeichnung (a.n.g. = anderweitig nicht genannt)
<b>30</b>	<b>Sonstiger Fahrzeugbau</b>
30.1	Schiff- und Bootsbau
30.2	Schienenfahrzeugbau
30.3	Luft- und Raumfahrzeugbau
30.4	Herstellung von militärischen Kampffahrzeugen
30.9	Herstellung von Fahrzeugen a. n. g.
<b>31</b>	<b>Herstellung von Möbeln</b>
31.0	Herstellung von Möbeln
<b>32</b>	<b>Herstellung von sonstigen Waren</b>
32.1	Herstellung von Münzen, Schmuck und ähnlichen Erzeugnissen
32.2	Herstellung von Musikinstrumenten
32.3	Herstellung von Sportgeräten
32.4	Herstellung von Spielwaren
32.5	Herstellung von medizinischen und zahnmedizinischen Apparaten und Materialien
<b>33</b>	<b>Reparatur und Installation von Maschinen und Ausrüstungen</b>
33.1	Reparatur von Metallerzeugnissen, Maschinen und Ausrüstungen
33.2	Installation von Maschinen und Ausrüstungen a. n. g.
<b>D</b>	<b>ABSCHNITT D – ENERGIEVERSORGUNG</b>
<b>35</b>	<b>Energieversorgung</b>
35.1	Elektrizitätsversorgung
35.2	Gasversorgung
35.3	Wärme- und Kälteversorgung
<b>E</b>	<b>ABSCHNITT E – WASSERVERSORGUNG; ABWASSER- UND ABFALLENTSORGUNG UND BESEITIGUNG VON UMWELTVERSCHMUTZUNGEN</b>
<b>36</b>	<b>Wasserversorgung</b>
36.0	Wasserversorgung
<b>37</b>	<b>Abwasserentsorgung</b>
37.0	Abwasserentsorgung
<b>38</b>	<b>Sammlung, Behandlung und Beseitigung von Abfällen; Rückgewinnung</b>
38.1	Sammlung von Abfällen
38.2	Abfallbehandlung und -beseitigung
38.3	Rückgewinnung
<b>39</b>	<b>Beseitigung von Umweltverschmutzungen und sonstige Entsorgung</b>
39.0	Beseitigung von Umweltverschmutzungen und sonstige Entsorgung
<b>F</b>	<b>ABSCHNITT F – BAUWERBE</b>
<b>41</b>	<b>Hochbau</b>
41.1	Erschließung von Grundstücken; Bauträger
41.2	Bau von Gebäuden
<b>42</b>	<b>Tiefbau</b>
42.1	Bau von Straßen und Bahnverkehrsstrecken
42.2	Leitungstiefbau und Kläranlagenbau
42.9	Sonstiger Tiefbau
<b>43</b>	<b>Vorbereitende Baustellenarbeiten, Bauinstallation und sonstiges Ausbaugewerbe</b>
43.1	Abbrucharbeiten und vorbereitende Baustellenarbeiten
43.2	Bauinstallation
43.3	Sonstiger Ausbau
43.9	Sonstige spezialisierte Bautätigkeiten
<b>G</b>	<b>ABSCHNITT G – HANDEL; INSTANDHALTUNG UND REPARATUR VON KRAFTFAHRZEUGEN</b>
<b>45</b>	<b>Handel mit Kraftfahrzeugen; Instandhaltung und Reparatur von Kraftfahrzeugen</b>
45.1	Handel mit Kraftwagen
45.2	Instandhaltung und Reparatur von Kraftwagen
45.3	Handel mit Kraftwagenteilen und -zubehör
45.4	Handel mit Krafträdern, Kraftradteilen und -zubehör; Instandhaltung und Reparatur von Krafträdern
<b>46</b>	<b>Großhandel (ohne Handel mit Kraftfahrzeugen)</b>
46.1	Handelsvermittlung
46.2	Großhandel mit landwirtschaftlichen Grundstoffen und lebenden Tieren
46.3	Großhandel mit Nahrungs- und Genussmitteln, Getränken und Tabakwaren
46.4	Großhandel mit Gebrauchs- und Verbrauchsgütern
46.5	Großhandel mit Geräten der Informations- und Kommunikationstechnik
46.6	Großhandel mit sonstigen Maschinen, Ausrüstungen und Zubehör
46.7	Sonstiger Großhandel
46.9	Großhandel ohne ausgeprägten Schwerpunkt

WZ 2008 Kode	WZ 2008 - Bezeichnung (a.n.g. = anderweitig nicht genannt)
<b>47</b>	<b>Einzelhandel (ohne Handel mit Kraftfahrzeugen)</b>
47.1	Einzelhandel mit Waren verschiedener Art (in Verkaufsräumen)
47.2	Einzelhandel mit Nahrungs- und Genussmitteln, Getränken und Tabakwaren (in Verkaufsräumen)
47.3	Einzelhandel mit Motorenkraftstoffen (Tankstellen)
47.4	Einzelhandel mit Geräten der Informations- und Kommunikationstechnik (in Verkaufsräumen)
47.5	Einzelhandel mit sonstigen Haushaltsgeräten, Textilien, Heimwerker- und Einrichtungsbedarf (in Verkaufsräumen)
47.6	Einzelhandel mit Verlagsprodukten, Sportausrüstungen und Spielwaren (in Verkaufsräumen)
47.7	Einzelhandel mit sonstigen Gütern (in Verkaufsräumen)
47.8	Einzelhandel an Verkaufsständen und auf Märkten
47.9	Einzelhandel, nicht in Verkaufsräumen, an Verkaufsständen oder auf Märkten
<b>H</b>	<b>ABSCHNITT H – VERKEHR UND LAGEREI</b>
<b>49</b>	<b>Landverkehr und Transport in Rohrfernleitungen</b>
49.1	Personenbeförderung im Eisenbahnfernverkehr
49.2	Güterbeförderung im Eisenbahnverkehr
49.3	Sonstige Personenbeförderung im Landverkehr
49.4	Güterbeförderung im Straßenverkehr, Umzugtransporte
49.5	Transport in Rohrfernleitungen
<b>50</b>	<b>Schifffahrt</b>
50.1	Personenbeförderung in der See- und Küstenschifffahrt
50.2	Güterbeförderung in der See- und Küstenschifffahrt
50.3	Personenbeförderung in der Binnenschifffahrt
50.4	Güterbeförderung in der Binnenschifffahrt
<b>51</b>	<b>Luftfahrt</b>
51.1	Personenbeförderung in der Luftfahrt
51.2	Güterbeförderung in der Luftfahrt und Raumtransport
<b>52</b>	<b>Lagerei sowie Erbringung von sonstigen Dienstleistungen für den Verkehr</b>
52.1	Lagerei
52.2	Erbringung von sonstigen Dienstleistungen für den Verkehr
<b>53</b>	<b>Post-, Kurier- und Expressdienste</b>
53.1	Postdienste von Universaldienstleistungsanbietern
53.2	Sonstige Post-, Kurier- und Expressdienste
<b>I</b>	<b>ABSCHNITT I – GASTGEWERBE</b>
<b>55</b>	<b>Beherbergung</b>
55.1	Hotels, Gasthöfe und Pensionen
55.2	Ferienunterkünfte und ähnliche Beherbergungsstätten
55.3	Campingplätze
55.9	Sonstige Beherbergungsstätten
<b>56</b>	<b>Gastronomie</b>
56.1	Restaurants, Gaststätten, Imbissstuben, Cafés, Eissalons u. Ä.
56.2	Caterer und Erbringung sonstiger Verpflegungsdienstleistungen
56.3	Ausschank von Getränken
<b>J</b>	<b>ABSCHNITT J – INFORMATION UND KOMMUNIKATION</b>
<b>58</b>	<b>Verlagswesen</b>
58.1	Verlegen von Büchern und Zeitschriften; sonstiges Verlagswesen (ohne Software)
58.2	Verlegen von Software
<b>59</b>	<b>Herstellung, Verleih und Vertrieb von Filmen und Fernsehprogrammen; Kinos; Tonstudios und Verlegen von Musik</b>
59.1	Herstellung von Filmen und Fernsehprogrammen, deren Verleih und Vertrieb; Kinos
59.2	Tonstudios; Herstellung von Hörfunkbeiträgen; Verlegen von bespielten Tonträgern und Musikalien
<b>60</b>	<b>Rundfunkveranstalter</b>
60.1	Hörfunkveranstalter
60.2	Fernsehveranstalter
<b>61</b>	<b>Telekommunikation</b>
61.1	Leitungsgebundene Telekommunikation
61.2	Drahtlose Telekommunikation
61.3	Satellitentelekommunikation
61.9	Sonstige Telekommunikation
<b>62</b>	<b>Erbringung von Dienstleistungen der Informationstechnologie</b>
62.0	Erbringung von Dienstleistungen der Informationstechnologie
<b>63</b>	<b>Informationsdienstleistungen</b>
63.1	Datenverarbeitung, Hosting und damit verbundene Tätigkeiten; Webportale
63.9	Erbringung von sonstigen Informationsdienstleistungen



WZ 2008 Kode	WZ 2008 - Bezeichnung (a.n.g. = anderweitig nicht genannt)
<b>K</b>	<b>ABSCHNITT K – ERBRINGUNG VON FINANZ- UND VERSICHERUNGSDIENSTLEISTUNGEN</b>
<b>64</b>	<b>Erbringung von Finanzdienstleistungen</b>
64.1	Zentralbanken und Kreditinstitute
64.2	Beteiligungsgesellschaften
64.3	Treuhand- und sonstige Fonds und ähnliche Finanzinstitutionen
64.9	Sonstige Finanzierungsinstitutionen
<b>65</b>	<b>Versicherungen, Rückversicherungen und Pensionskassen (ohne Sozialversicherung)</b>
65.1	Versicherungen
65.2	Rückversicherungen
65.3	Pensionskassen und Pensionsfonds
<b>66</b>	<b>Mit Finanz- und Versicherungsdienstleistungen verbundene Tätigkeiten</b>
66.1	Mit Finanzdienstleistungen verbundene Tätigkeiten
66.2	Mit Versicherungsdienstleistungen und Pensionskassen verbundene Tätigkeiten
66.3	Fondsmanagement
<b>L</b>	<b>ABSCHNITT L – GRUNDSTÜCKS- UND WOHNUNGSWESEN</b>
<b>68</b>	<b>Grundstücks- und Wohnungswesen</b>
68.1	Kauf und Verkauf von eigenen Grundstücken, Gebäuden und Wohnungen
68.2	Vermietung, Verpachtung von eigenen oder geleasteten Grundstücken, Gebäuden und Wohnungen
68.3	Vermittlung und Verwaltung von Grundstücken, Gebäuden und Wohnungen für Dritte
<b>M</b>	<b>ABSCHNITT M – ERBRINGUNG VON FREIBERUFLICHEN, WISSENSCHAFTLICHEN UND TECHNISCHEN DIENSTLEISTUNGEN</b>
<b>69</b>	<b>Rechts- und Steuerberatung, Wirtschaftsprüfung</b>
69.1	Rechtsberatung
69.2	Wirtschaftsprüfung und Steuerberatung; Buchführung
<b>70</b>	<b>Verwaltung und Führung von Unternehmen und Betrieben; Unternehmensberatung</b>
70.1	Verwaltung und Führung von Unternehmen und Betrieben
70.2	Public-Relations- und Unternehmensberatung
<b>71</b>	<b>Architektur- und Ingenieurbüros; technische, physikalische und chemische Untersuchung</b>
71.1	Architektur- und Ingenieurbüros
71.2	Technische, physikalische und chemische Untersuchung
<b>72</b>	<b>Forschung und Entwicklung</b>
72.1	Forschung und Entwicklung im Bereich Natur-, Ingenieur-, Agrarwissenschaften und Medizin
72.2	Forschung und Entwicklung im Bereich Rechts-, Wirtschafts- und Sozialwissenschaften sowie im Bereich Sprach-, Kultur- und Kunstwissenschaften
<b>73</b>	<b>Werbung und Marktforschung</b>
73.1	Werbung
73.2	Markt- und Meinungsforschung
<b>74</b>	<b>Sonstige freiberufliche, wissenschaftliche und technische Tätigkeiten</b>
74.1	Ateliers für Textil-, Schmuck-, Grafik- u. ä. Design
74.2	Fotografie und Fotolabors
74.3	Übersetzen und Dolmetschen
74.9	Sonstige freiberufliche, wissenschaftliche und technische Tätigkeiten a. n. g.
<b>75</b>	<b>Veterinärwesen</b>
75.0	Veterinärwesen
<b>N</b>	<b>ABSCHNITT N – ERBRINGUNG VON SONSTIGEN WIRTSCHAFTLICHEN DIENSTLEISTUNGEN</b>
<b>77</b>	<b>Vermietung von beweglichen Sachen</b>
77.1	Vermietung von Kraftwagen
77.2	Vermietung von Gebrauchsgütern
77.3	Vermietung von Maschinen, Geräten und sonstigen beweglichen Sachen
77.4	Leasing von nichtfinanziellen immateriellen Vermögensgegenständen (ohne Copyrights)
<b>78</b>	<b>Vermittlung und Überlassung von Arbeitskräften</b>
78.1	Vermittlung von Arbeitskräften
78.2	Befristete Überlassung von Arbeitskräften
78.3	Sonstige Überlassung von Arbeitskräften
<b>79</b>	<b>Reisebüros, Reiseveranstalter und Erbringung sonstiger Reservierungsdienstleistungen</b>
79.1	Reisebüros und Reiseveranstalter
79.9	Erbringung sonstiger Reservierungsdienstleistungen
<b>80</b>	<b>Wach- und Sicherheitsdienste sowie Detekteien</b>
80.1	Private Wach- und Sicherheitsdienste
80.2	Sicherheitsdienste mithilfe von Überwachungs- und Alarmsystemen
80.3	Detekteien
<b>81</b>	<b>Gebäudebetreuung; Garten- und Landschaftsbau</b>
81.1	Hausmeisterdienste
81.2	Reinigung von Gebäuden, Straßen und Verkehrsmitteln
81.3	Garten- und Landschaftsbau sowie Erbringung von sonstigen gärtnerischen Dienstleistungen

WZ 2008 Kode	WZ 2008 - Bezeichnung (a.n.g. = anderweitig nicht genannt)
<b>82</b>	<b>Erbringung von wirtschaftlichen Dienstleistungen für Unternehmen und Privatpersonen a. n. g.</b>
82.1	Sekretariats- und Schreibdienste, Copy-Shops
82.2	Call Center
82.3	Messe-, Ausstellungs- und Kongressveranstalter
82.9	Erbringung sonstiger wirtschaftlicher Dienstleistungen für Unternehmen und Privatpersonen
<b>O</b>	<b>ABSCHNITT O – ÖFFENTLICHE VERWALTUNG, VERTEIDIGUNG; SOZIALVERSICHERUNG</b>
<b>84</b>	<b>Öffentliche Verwaltung, Verteidigung; Sozialversicherung</b>
84.1	Öffentliche Verwaltung
84.2	Auswärtige Angelegenheiten, Verteidigung, Rechtspflege, öffentliche Sicherheit und Ordnung
84.3	Sozialversicherung
<b>P</b>	<b>ABSCHNITT P – ERZIEHUNG UND UNTERRICHT</b>
<b>85</b>	<b>Erziehung und Unterricht</b>
85.1	Kindergärten und Vorschulen
85.2	Grundschulen
85.3	Weiterführende Schulen
85.4	Tertiärer und post-sekundärer, nicht tertiärer Unterricht
85.5	Sonstiger Unterricht
85.6	Erbringung von Dienstleistungen für den Unterricht
<b>Q</b>	<b>ABSCHNITT Q – GESUNDHEITS- UND SOZIALWESEN</b>
<b>86</b>	<b>Gesundheitswesen</b>
86.1	Krankenhäuser
86.2	Arzt- und Zahnarztpraxen
86.9	Gesundheitswesen a. n. g.
<b>87</b>	<b>Heime (ohne Erholungs- und Ferienheime)</b>
87.1	Pflegeheime
87.2	Stationäre Einrichtungen zur psychosozialen Betreuung, Suchtbekämpfung u. Ä.
87.3	Altenheime; Alten- und Behindertenwohnheime
87.9	Sonstige Heime (ohne Erholungs- und Ferienheime)
<b>88</b>	<b>Sozialwesen (ohne Heime)</b>
88.1	Soziale Betreuung älterer Menschen und Behinderter
88.9	Sonstiges Sozialwesen (ohne Heime)
<b>R</b>	<b>ABSCHNITT R – KUNST, UNTERHALTUNG UND ERHOLUNG</b>
<b>90</b>	<b>Kreative, künstlerische und unterhaltende Tätigkeiten</b>
90.0	Kreative, künstlerische und unterhaltende Tätigkeiten
<b>91</b>	<b>Bibliotheken, Archive, Museen, botanische und zoologische Gärten</b>
91.0	Bibliotheken, Archive, Museen, botanische und zoologische Gärten
<b>92</b>	<b>Spiel-, Wett- und Lotteriewesen</b>
92.0	Spiel-, Wett- und Lotteriewesen
<b>93</b>	<b>Erbringung von Dienstleistungen des Sports, der Unterhaltung und der Erholung</b>
93.1	Erbringung von Dienstleistungen des Sports
93.2	Erbringung von sonstigen Dienstleistungen der Unterhaltung und der Erholung
<b>S</b>	<b>ABSCHNITT S – ERBRINGUNG VON SONSTIGEN DIENSTLEISTUNGEN</b>
<b>94</b>	<b>Interessenvertretungen sowie kirchliche und sonstige religiöse Vereinigungen (ohne Sozialwesen und Sport)</b>
94.1	Wirtschafts- und Arbeitgeberverbände, Berufsorganisationen
94.2	Arbeitnehmervereinigungen
94.9	Kirchliche Vereinigungen; politische Parteien sowie sonstige Interessenvertretungen und Vereinigungen a. n. g.
<b>95</b>	<b>Reparatur von Datenverarbeitungsgeräten und Gebrauchsgütern</b>
95.1	Reparatur von Datenverarbeitungs- und Telekommunikationsgeräten
95.2	Reparatur von Gebrauchsgütern
<b>96</b>	<b>Erbringung von sonstigen überwiegend persönlichen Dienstleistungen</b>
96.0	Erbringung von sonstigen überwiegend persönlichen Dienstleistungen
<b>T</b>	<b>ABSCHNITT T – PRIVATE HAUSHALTE MIT HAUSPERSONAL; HERSTELLUNG VON WAREN UND ERBRINGUNG VON DIENSTLEISTUNGEN DURCH PRIVATE HAUSHALTE FÜR DEN EIGENBEDARF OHNE AUSGEPRÄGTEN SCHWERPUNKT</b>
<b>97</b>	<b>Private Haushalte mit Hauspersonal</b>
97.0	Private Haushalte mit Hauspersonal
<b>98</b>	<b>Herstellung von Waren und Erbringung von Dienstleistungen durch private Haushalte für den Eigenbedarf ohne ausgeprägten Schwerpunkt</b>
98.1	Herstellung von Waren durch private Haushalte für den Eigenbedarf ohne ausgeprägten Schwerpunkt
98.2	Erbringungen von Dienstleistungen durch private Haushalte für den Eigenbedarf ohne ausgeprägten Schwerpunkt
<b>U</b>	<b>ABSCHNITT U – EXTERRITORIALE ORGANISATIONEN UND KÖRPERSCHAFTEN</b>
<b>99</b>	<b>Exterritoriale Organisationen und Körperschaften</b>
99.0	Exterritoriale Organisationen und Körperschaften

Aktuelle  
Veröffentlichungen  
unter  
[q.bayern.de/webshop](http://q.bayern.de/webshop)



## Statistisches Jahrbuch für Bayern 2017

Das Statistische Jahrbuch für Bayern ist das Standardwerk der amtlichen Statistik in Bayern seit 1894. Umfassend und informativ bietet es jährlich die aktuellsten Statistikdaten über Land, Leben, Leute, Politik, Wissenschaft und Wirtschaft in Bayern an.

Auf über 600 Seiten enthält es die wichtigsten Ergebnisse aller amtlichen Statistiken – in Form von Tabellen, Graphiken oder Karten – zum Teil mit langjährigen Vergleichsdaten und Zeitreihen. Ebenso werden ausgewählte wichtige Strukturdaten für Regierungsbezirke, kreisfreie Städte und Landkreise sowie Regionen Bayerns, aber auch für alle Bundesländer und die EU-Mitgliedstaaten dargestellt. Daten aus Statistiken anderer Dienststellen und Organisationen vervollständigen das Angebot.



### Preise

Buch 39,00 € | DVD (PDF) 12,00 € | Buch+DVD 46,00 € | Datei (PDF) 12,00 €



## Bayern Daten 2017

Die Bayern Daten sind ein kleiner Auszug aus dem Statistischen Jahrbuch. Auf ca. 30 Seiten sind die wichtigsten bayerischen Strukturdaten aus Wirtschaft, Gesellschaft und Politik in Tabellen und Grafiken dargestellt.

### Preise

Heft 0,55 € | Datei kostenlos

**Bayerisches Landesamt für Statistik – Vertrieb**, St.-Martin-Straße 47, 81541 München  
Telefon 089 2119-3205 | Telefax 089 2119-3457 | [vertrieb@statistik.bayern.de](mailto:vertrieb@statistik.bayern.de)