



Statistische Berichte

Kennziffer
G III 1 m
6/2010

Ausfuhr und Einfuhr Bayerns im Juni 2010



Bestellen im Internet

www.statistik.bayern.de/veroeffentlichungen

Kostenlos (Informationelle Grundversorgung)

Alle Statistischen Berichte und die Querschnittsveröffentlichung „Bayern Daten“ können im Internetangebot des Landesamts unter „Veröffentlichungen“ kostenlos als Datei (PDF und teilweise EXCEL) heruntergeladen werden.

Kostenpflichtig

Alle anderen Veröffentlichungen sind im Internetangebot kostenpflichtig. Sie können dort als Datei (auch auf Datenträger) und auch als Druckausgabe bestellt werden. In diesen Fällen ist lediglich eine einmalige Anmeldung erforderlich.

Lieferung

- per Download (bei kostenlosen Dateien)
- per E-Mail (als PDF-Datei oder -falls verfügbar- als XLS-Datei)
- per Post (als Druck-Ausgabe oder als CD-ROM bzw. DVD)

Newsletter-Service

Per E-Mail benachrichtigen wir Sie aktuell über unsere Neuerscheinungen. Dabei können Sie individuell auswählen, welche Themen Sie beobachten möchten.

Zeichenerklärung

0	mehr als nichts, aber weniger als die Hälfte der kleinsten in der Tabelle nachgewiesenen Einheit	()	Nachweis unter dem Vorbehalt, dass der Zahlenwert erhebliche Fehler aufweisen kann
-	nichts vorhanden oder keine Veränderung	p	vorläufiges Ergebnis
/	keine Angabe, da Zahl nicht sicher genug	r	berichtigtes Ergebnis
·	Zahlenwert unbekannt, geheimzuhalten oder nicht rechenbar	s	geschätztes Ergebnis
...	Angabe fällt später an	D	Durchschnitt
x	Tabellenfach gesperrt, da Aussage nicht sinnvoll	≙	entspricht

Auf- und Abrundungen

Im Allgemeinen ist ohne Rücksicht auf die Endsummen auf- bzw. abgerundet worden. Deshalb können sich bei der Summierung von Einzelangaben geringfügige Abweichungen zu den ausgewiesenen Endsummen ergeben. Bei der Aufgliederung der Gesamtheit in Prozent kann die Summe der Einzelwerte wegen Rundens vom Wert 100 % abweichen. Eine Abstimmung auf 100 % erfolgt im Allgemeinen nicht.

Impressum

Verleger, Herausgeber und Druck Bayerisches Landesamt für Statistik und Datenverarbeitung
Neuhauser Straße 8, 80331 München
Briefanschrift: 80288 München

Bestellungen Telefon 089 2119-205
Telefax 089 2119-457
E-Mail vertrieb@statistik.bayern.de
Internet www.statistik.bayern.de

© Bayerisches Landesamt für Statistik und Datenverarbeitung, München 2010
Alle Veröffentlichungen oder Daten sind Werke im Sinne § 2 Urheberrechtsgesetz. Die Verwendung, Vervielfältigung und/oder Verbreitung von Veröffentlichungen oder Daten gleich welchen Mediums (Print, Datenträger, Datei etc.) – auch auszugsweise – ist nur mit Quellenangabe gestattet.
Sie bedarf der vorherigen Genehmigung bei Nutzung für gewerbliche Zwecke, bei entgeltlicher Verbreitung oder bei Weitergabe an Dritte sowie bei Weiterverbreitung über elektronische Systeme und/oder Datenträger. Sofern in den Produkten auf das Vorhandensein von Copyrightrechten Dritter hingewiesen wird, sind die in deren Produkten ausgewiesenen Copyrightbestimmungen zu wahren. Alle übrigen Rechte bleiben vorbehalten.

Inhaltsübersicht

	Seite
Textteil	
Vorbemerkungen	2
Schaubild: Monatliche Entwicklung der Ausfuhr Bayerns nach Bestimmungsländergruppen sowie der Einfuhr Bayerns nach Ursprungsländergruppen	4
Tabellenteil	
Ausfuhr	
1. Entwicklung der Ausfuhr Bayerns nach Warengruppen	6
2. Ausfuhr Bayerns nach Warengruppen	8
3. Ausfuhr Bayerns nach Warengruppen und Warenuntergruppen	9
4. Ausfuhr Bayerns nach Erdteilen, Bestimmungsländern und Ländergruppen	13
Einfuhr	
1. Entwicklung der Einfuhr Bayerns nach Warengruppen	18
2. Einfuhr Bayerns nach Warengruppen	20
3. Einfuhr Bayerns nach Warengruppen und Warenuntergruppen	21
4. Einfuhr Bayerns nach Erdteilen, Ursprungsländern und Ländergruppen	25

Vorbemerkungen

Die Außenhandelsstatistik basiert insbesondere auf folgenden **Rechtsgrundlagen**:

- Gesetz über die Statistik für Bundeszwecke (Bundesstatistikgesetz – BStatG) vom 22. Januar 1987 (BGBl I S. 462, 565), zuletzt geändert durch Artikel 3 des Gesetzes vom 7. September 2007 (BGBl I S. 2246),
- Verordnung (EG) Nr. 638/2004 des Europäischen Parlaments und des Rates vom 31. März 2004 über die Gemeinschaftsstatistiken des Warenverkehrs zwischen Mitgliedstaaten und zur Aufhebung der Verordnung (EWG) Nr. 3330/91 des Rates (ABl. EG Nr. L 102 S. 1), geändert durch Verordnung (EG) Nr. 222/2009 des Europäischen Parlaments und des Rates vom 11. März 2009 (ABl. L 87 vom 31.3.2009, S. 160),
- Verordnung (EG) Nr. 1982/2004 der Kommission vom 18. November 2004 zur Durchführung der Verordnung (EG) Nr. 638/2004 des Europäischen Parlaments und des Rates über die Gemeinschaftsstatistiken des Warenverkehrs zwischen Mitgliedstaaten und zur Aufhebung der Verordnungen (EG) Nr. 1901/2000 und (EWG) Nr. 3590/92 der Kommission (ABl. EG Nr. L 343 S. 3), zuletzt geändert durch Verordnung (EU) Nr. 96/2010 der Kommission vom 4. Februar 2010 (ABl. L 34 vom 5.2.2010, S. 1),
- Verordnung (EG) Nr. 471/2009 des Europäischen Parlaments und des Rates vom 6. Mai 2009 über Gemeinschaftsstatistiken des Außenhandels mit Drittländern und zur Aufhebung der Verordnung (EG) Nr. 1172/95 des Rates (ABl. L 152 vom 16.6.2009, S. 23),
- Verordnung (EU) Nr. 92/2010 der Kommission vom 2. Februar 2010 zur Durchführung der Verordnung (EG) Nr. 471/2009 des Europäischen Parlaments und des Rates über Gemeinschaftsstatistiken des Außenhandels mit Drittländern hinsichtlich des Datenaustauschs zwischen den Zollbehörden und den nationalen statistischen Stellen, der Erstellung von Statistiken und der Qualitätsbewertung (ABl. L 31 vom 3.2.2010, S. 4),
- Verordnung (EU) Nr. 113/2010 der Kommission vom 9. Februar 2010 zur Durchführung der Verordnung (EG) Nr. 471/2009 des Europäischen Parlaments und des Rates über Gemeinschaftsstatistiken des Außenhandels mit Drittländern hinsichtlich der Abdeckung des Handels, der Definition der Daten, der Erstellung von Statistiken des Handels nach Unternehmensmerkmalen und Rechnungswährung sowie besonderer Waren oder Warenbewegungen (ABl. L 37 vom 10.2.2010, S. 1),
- Außenhandelsstatistikgesetz (AHStatG) in der im Bundesgesetzblatt Teil III, Gliederungsnummer 7402-1, veröffentlichten bereinigten Fassung, zuletzt geändert durch Artikel 10 des Gesetzes vom 25. April 2007 (BGBl I S. 594),
- Außenhandelsstatistik-Durchführungsverordnung (AHStatDV) in der Fassung der Bekanntmachung vom 29. Juli 1994 (BGBl I S. 1993), zuletzt geändert durch Verordnung vom 24. November 2008 (BGBl I S. 2238).

Gegenstand

Die Außenhandelsstatistik Bayerns stellt den grenzüberschreitenden Warenverkehr Bayerns mit dem Ausland dar.

Seit 1993 gliedert sich die Außenhandelsstatistik wegen der unterschiedlichen Erhebungsformen in die Intrahandelsstatistik (Handel mit den EU-Ländern) und die Extrahandelsstatistik (Handel mit den übrigen Staaten).

Ausland im Sinne der Außenhandelsstatistik ist das Gebiet außerhalb der Bundesrepublik Deutschland.

Erhebungsgebiet

Das Erhebungsgebiet der Außenhandelsstatistik umfaßt das Gebiet des Freistaats Bayern.

Anmeldung

Den Ergebnissen der Außenhandelsstatistik liegen im allgemeinen die Angaben der Einführer und Ausführer zugrunde. Die Anmeldung zur Extrahandelsstatistik erfolgt in der Regel mit den Vordrucken „Einfuhranmeldung“ und „Ausfuhranmeldung“.

Den Ergebnissen der Intrahandelsstatistik liegen die statistischen Anmeldungen der innergemeinschaftlichen Erwerbe und Lieferungen im Sinne des Umsatzsteuergesetzes zugrunde.

Darstellungsform

In der Außenhandelsstatistik wird die Ausfuhr im Spezialhandel und die Einfuhr im Generalhandel dargestellt.

Der **Spezialhandel** enthält im wesentlichen die Waren, die aus der Erzeugung, der Bearbeitung oder Verarbeitung des Erhebungsgebietes stammen und ausgehen.

Er umfaßt die Ausfuhr von Waren

- aus dem freien Verkehr,
- nach zollamtlich bewilligter aktiver Veredelung (Eigen- und Lohnveredelung),
- zur zollamtlich bewilligten passiven Veredelung, auch Ausbesserung.

Für die Ausfuhrstatistik der einzelnen Länder der Bundesrepublik Deutschland bildet der Herstellungsort der Güter das Grundmerkmal. Sind mehrere Orte an der Herstellung beteiligt, so gilt derjenige als Herstellungsort, in dem die Exportware die letzte, wirtschaftlich gerechtfertigte, wesentliche Be- oder Verarbeitung erfahren hat.

Der **Generalhandel** enthält alle in das Erhebungsgebiet eingehenden Waren mit Ausnahme der Waren der Durchfuhr und des Zwischenauslandsverkehrs.

Generalhandel und Spezialhandel enthalten übereinstimmend die unmittelbare Einfuhr von Waren in den freien Verkehr, zur zollamtlich bewilligten aktiven Veredelung (Eigen- und Lohnveredelung), nach zollamtlich bewilligter passiver Veredelung, auch Ausbesserung.

Der Generalhandel unterscheidet sich vom Spezialhandel durch die verschiedene Nachweisung der auf Lager eingeführten ausländischen Waren, und zwar werden nachgewiesen

- im Generalhandel alle Einfuhren auf Lager im Zeitpunkt ihrer Einlagerung,
- im Spezialhandel dagegen nur diejenigen Einfuhren auf Lager, die nicht zur Wiederausfuhr gelangen, zum Zeitpunkt ihrer Einfuhr aus Lager.

Die Einfuhr Bayerns im Generalhandel enthält also nicht nur die Waren, die zum Gebrauch, zum Verbrauch, zur Bearbeitung oder Verarbeitung in Bayern bestimmt sind, sondern auch Waren, die über Bayern als erstes bekanntes Zielland in andere Länder des Bundesgebiets oder wieder ins Ausland weitergeleitet werden.

Für die einzelnen Länder der Bundesrepublik Deutschland können somit – im Gegensatz zu deren Ausfuhr, bei der der Spezialhandel erfaßt wird – die Einfuhren nur im Generalhandel ermittelt werden.

Befreiungen und Vereinfachungen

Im Rahmen der Extrahandelsstatistik sind – bis auf wenige Ausnahmen – Warensendungen von weniger als 1000 Euro von der Anmeldung befreit.

Im Rahmen der Intrahandelsstatistik sind Unternehmen befreit, deren im Intrahandel getätigten jährlichen Versendungen in andere Mitgliedstaaten oder Eingänge aus anderen Mitgliedstaaten jeweils den Wert von 400 000 Euro im Vorjahr oder im laufenden Jahr nicht überschritten haben. Privatpersonen sind in der Intrahandelsstatistik grundsätzlich von der Auskunftsspflicht befreit. Die Befreiungen von 400 000 Euro sind als Zuschätzungen in den Außenhandlungsergebnissen enthalten.

Nicht einbezogen sind ferner Waren, die von ausländischen Streitkräften, die in der Bundesrepublik Deutschland stationiert sind, selbst ausgeführt und eingeführt werden.

Berichtsmonat

Die Ausfuhren und Einfuhren werden im allgemeinen im Monat des Grenzübergangs nachgewiesen. Durch unvermeidbare Aufenthalte bei der Anmeldung, aber auch durch Rückfragen, können in geringem Umfange Ausfuhren und Einfuhren in einer späteren Berichtszeit nachgewiesen sein.

Warensystematiken

Benennung und Gruppierung der Waren in den Tabellen erfolgen seit Berichtsmonat Januar 2002 nach der Gliederung „Warengruppen und -untergruppen der Ernährungswirtschaft und der Gewerblichen Wirtschaft (EGW Rev. 2002)“.

Mengen

Die Mengenangaben (Dezitonne = dt = 100 kg) beziehen sich auf das Eigen- bzw. Reingewicht der Waren.

Werte

Die Werte beziehen sich grundsätzlich auf den Grenzübergangswert, d. h. auf den Wert frei Grenze des Erhebungsgebietes. Bei der Ausfuhr oder Einfuhr nach Veredelung ist stets der volle Warenwert einschließlich der Veredelungskosten und der Vertriebskosten eingesetzt.

Bestimmungs- und Ursprungsgebiete

In der Ausfuhr wird als **Bestimmungsland** das Land nachgewiesen, in dem die Waren gebraucht oder verbraucht, bearbeitet oder verarbeitet werden sollen. Ist das Bestimmungsland nicht bekannt, so gilt das letzte bekannte Land, in das die Waren verbracht werden sollen, als Bestimmungsland.

In der Einfuhr wird als **Ursprungsland** das Land nachgewiesen, in dem die Waren vollständig gewonnen oder hergestellt worden sind oder ihre letzte wesentliche und wirtschaftlich gerechtfertigte Be- oder Verarbeitung erfahren haben. Ist das Ursprungsland nicht bekannt, so tritt an diese Stelle das Versendungsland.

Auf- und Abrundungen

Gelegentlich auftretende Differenzen in den Summen sind auf das Runden der Einzelpositionen zurückzuführen.

Vorläufige Ergebnisse

Die Angaben für das laufende Jahr stellen vorläufige Ergebnisse dar.

Zeichenerklärung

- 0 = mehr als nichts, aber weniger als die Hälfte der kleinsten in der Tabelle nachgewiesenen Einheit
 - = nichts vorhanden
 - .
- = Zahlenwert unbekannt oder geheimzuhalten

Monatliche Entwicklung der Ausfuhr Bayerns von Mai 2008 bis Juni 2010 nach Bestimmungsländergruppen

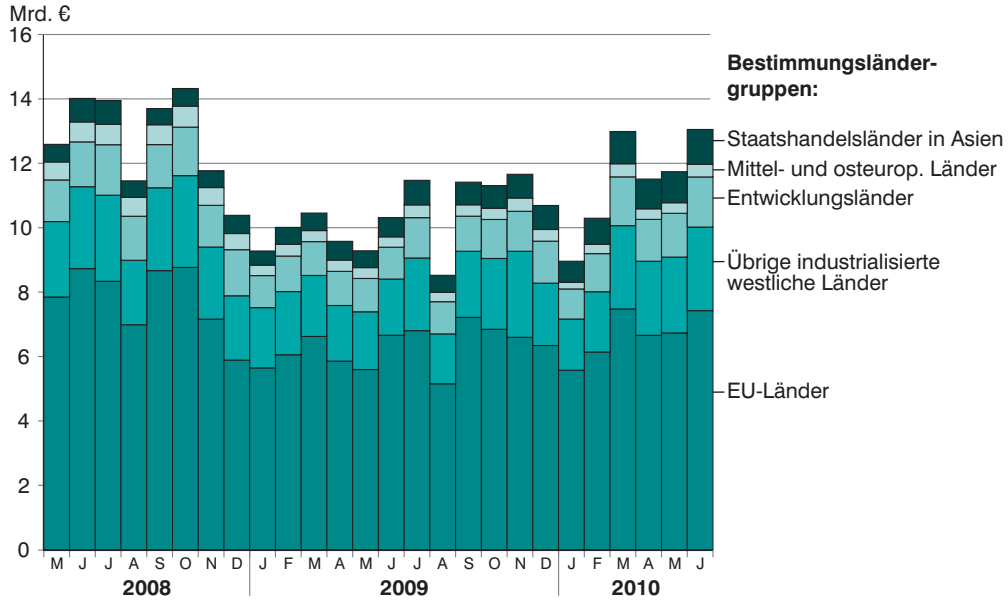

Monatliche Entwicklung der Einfuhr Bayerns von Mai 2008 bis Juni 2010 nach Ursprungsländergruppen

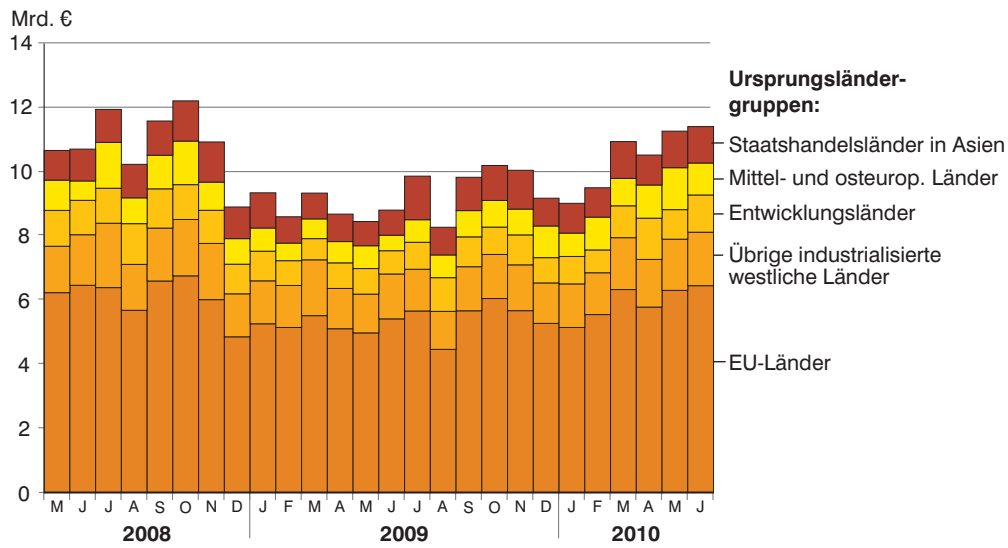

Ausfuhr

1. Entwicklung der Ausfuhr Bayerns

Lfd. Nr.	Jahr Monat	Ausfuhr insgesamt	Ernährungswirtschaft				
			Lebende Tiere ¹⁾	Nahrungsmittel		Genußmittel	zusammen
				tierischen Ursprungs	pflanzlichen Ursprungs ²⁾		
1 000 Euro							
1	1992	51 690 424	79 353	2 051 244	977 416	598 921	3 706 935
2	1993	49 710 092	70 538	2 053 464	904 682	511 420	3 540 105
3	1994	54 377 706	55 679	1 994 119	1 037 935	522 176	3 609 910
4	1995	57 994 687	70 286	1 878 104	1 029 413	424 757	3 402 560
5	1996	61 439 344	81 575	1 874 776	1 158 846	562 281	3 677 479
6	1997	70 718 129	70 509	1 948 881	1 340 925	565 085	3 925 400
7	1998	77 375 090	84 757	2 038 085	1 456 200	598 586	4 177 628
8	1999	80 959 795	98 602	2 145 596	1 416 692	748 273	4 409 163
9	2000	92 877 843	129 288	2 235 377	1 519 722	827 085	4 711 473
10	2001	98 300 627	110 682	2 514 397	1 483 868	821 602	4 930 548
11	2002	102 471 896	141 483	2 427 882	1 465 606	699 920	4 734 891
12	2003	106 702 325	120 635	2 590 328	1 481 628	693 701	4 886 292
13	2004	117 493 304	136 018	2 672 589	1 545 231	749 140	5 102 978
14	2005	126 890 995	171 674	2 871 097	1 721 117	799 543	5 563 431
15	2006	140 367 506	142 327	3 149 545	1 913 676	896 718	6 102 266
16	2007	152 448 741	135 328	3 534 306	2 223 828	956 432	6 849 894
17	2008	154 333 267	135 453	3 782 572	2 518 440	1 318 895	7 755 359
18	2009 ³⁾	123 991 465	119 661	3 229 538	2 150 520	1 074 031	6 573 751
2009³⁾							
19	Januar	9 277 716	9 439	240 703	160 384	110 092	520 618
20	Februar	10 011 133	13 464	267 236	181 646	98 692	561 038
21	März	10 456 037	7 143	282 427	181 499	99 670	570 739
22	April	9 577 687	14 590	261 980	163 880	68 274	508 723
23	Mai	9 283 027	7 700	247 447	162 329	98 627	516 104
24	Juni	10 318 094	9 492	281 847	180 350	63 489	535 177
25	Juli	11 470 072	7 180	285 165	193 223	98 910	584 478
26	August	8 520 998	12 783	254 186	166 689	69 880	503 538
27	September	11 416 267	8 146	270 836	210 749	69 378	559 110
28	Oktober	11 308 831	9 539	279 480	186 090	66 585	541 695
29	November	11 658 430	9 426	249 084	170 506	88 653	517 669
30	Dezember	10 693 173	10 760	309 145	193 174	141 782	654 861
2010³⁾							
31	Januar	8 961 775	9 906	248 007	167 138	80 380	505 432
32	Februar	10 297 192	8 459	254 486	170 953	70 911	504 808
33	März	12 994 931	6 749	307 356	207 816	88 517	610 438
34	April	11 511 043	9 106	276 369	167 642	86 216	539 333
35	Mai	11 742 241	10 361	276 239	188 044	98 318	572 962
36	Juni	13 052 179	9 160	308 807	190 137	93 090	601 193
37	Juli						
38	August						
39	September						
40	Oktober						
41	November						
42	Dezember						

¹⁾ Einschl. lebende Tiere zu anderen als Ernährungszwecken.- ²⁾ Einschl. lebende Pflanzen und Erzeugnisse der Ziergärtnerei.

³⁾ Vorläufige Ergebnisse.

2. Ausfuhr Bayerns nach Warengruppen

Warengruppe	Ausfuhr im Berichts- monat	Zu- bzw. Abnahme (-) gegenüber		Ausfuhr seit Jahres- beginn	Zu- bzw. Abnahme (-) gegenüber Vorjahr
		Vor- monat	Vor- jahres- monat		
	1 000 Euro	%		1 000 Euro	%
Ausfuhr insgesamt	13 052 179	11,2	26,5	68 559 361	16,4
Ernährungswirtschaft	601 193	4,9	12,3	3 334 166	3,8
Lebende Tiere ¹⁾	9 160	- 11,6	- 3,5	53 741	- 13,1
Nahrungsmittel tierischen Ursprungs	308 807	11,8	9,6	1 671 264	5,7
Nahrungsmittel pflanz- lichen Ursprungs ²⁾	190 137	1,1	5,4	1 091 730	6,0
Genußmittel	93 090	- 5,3	46,6	517 431	- 4,0
Gewerbliche Wirtschaft	11 974 537	11,5	28,8	62 687 299	18,5
Rohstoffe	75 977	- 3,2	30,3	406 068	38,9
Halbwaren	560 128	- 5,5	57,7	3 069 721	63,7
Fertigwaren	11 338 432	12,6	27,6	59 211 510	16,7
Vorerzeugnisse	1 028 887	7,4	26,0	5 466 865	31,4
Enderzeugnisse	10 309 545	13,1	27,8	53 744 645	15,4
Rückwaren, Ersatz- lieferungen, andere nicht aufgliederbare Warenverkehre	476 449	11,6	- 1,7	2 537 897	- 9,4

¹⁾ Einschl. lebende Tiere zu anderen als Ernährungszwecken.- ²⁾ Einschl. lebende Pflanzen und Erzeugnisse der Ziergärtnerei.

3. Ausfuhr Bayerns nach Warengruppen und Warenuntergruppen

Nr. d. Systematik	Warengruppe Warenuntergruppe	Juní	2010	Januar bis	Juní	2010
		dt=100 KG	1000 EUR	dt=100 KG	1000 EUR	1000 EUR
1-4	Ernährungswirtschaft					
1	Lebende Tiere					
101	Pferde	227	238	1 874	2 663	
102	Rinder	6 210	1 963	35 095	10 306	
103	Schweine	33 115	4 907	216 521	29 663	
105	Schafe	-	-	-	-	
107	Hausgeflügel	9 647	951	43 605	4 013	
109	Lebende Tiere, a.n.g.	98	1 100	605	7 095	
	Summe lebende Tiere	49 298	9 160	297 699	53 741	
2	Nahrungsmittel tier. Urspr.					
201	Milch u. Milcherzeugnisse, ausg. Butter und Käse	1 436 864	100 176	6 968 382	487 880	
202	Butter u. and. Fettst. aus d. Milch, einschl. Milchstr.fette	11 369	4 493	64 102	23 544	
203	Käse	373 176	113 407	2 104 193	620 373	
204	Fleisch und Fleischwaren	299 207	82 882	1 813 865	486 208	
206	Fische und Krebstiere, Weichtiere, etc.	3 650	2 933	21 408	14 829	
208	Tierische Öle und Fette	25 713	1 506	175 386	10 032	
209	Eier, Eiweiß und Eigelb	11 831	2 354	85 692	20 856	
211	Fischmehl, Fleischmehl und ähnliche Erzeugnisse	1 642	168	8 620	702	
219	Nahrungsmittel tierischen Ursprungs a.n.g.	10 122	888	145 247	6 841	
	Summe Nahrungsmittel tierischen Ursprungs	2 173 572	308 807	11 386 895	1 671 264	
3	Nahrungsmittel pfl. Urspr.					
301	Weizen	317 108	4 583	4 015 560	54 020	
302	Roggen	10 594	186	69 749	998	
303	Gerste	56 347	732	699 954	8 359	
304	Hafer	7 868	126	45 131	696	
305	Mais	70 869	1 276	395 461	6 003	
308	Sorghum, Hirse u. sonstiges Getreide, ausg. Reis	5 666	83	164 929	1 989	
309	Reis und Reiserzeugnisse	1 944	212	9 142	1 093	
310	Getreideerzeugnisse, ausgenommen Reiserzeugnisse	83 852	2 300	465 585	13 831	
315	Backwaren u. and. Zubereitungen aus Getreide	278 130	40 686	1 468 794	211 333	
316	Malz	135 898	5 237	552 070	23 148	
320	Saat- und Pflanzgut, ausg. Ölsaaten u. sonst. Samen etc.	290	76	6 728	1 929	
325	Hülsenfrüchte	2 486	106	16 142	634	
335	Grün- und Raufutter	10 231	179	93 848	1 808	
340	Kartoffeln u. Kartoffelerzeug.	165 067	4 318	1 167 933	26 406	
345	Gemüse und sonstige Küchen- gewächse, frisch	11 505	1 466	181 760	13 802	
350	Frischobst, ausg. Südfrüchte	10 993	2 151	45 267	6 159	
355	Südfrüchte	-	-	-	-	
360	Schalen- und Trockenfrüchte	1 058	467	10 585	4 118	
370	Gemüsezubereitungen und Gemüsekonserven	126 393	12 010	504 874	54 329	
372	Obstzubereitungen und Obst- konserven	21 261	4 087	104 229	20 737	
375	Obst- und Gemüsesäfte	12 770	2 805	88 948	16 516	
377	Kakao und Kakaoerzeugnisse	16 688	7 399	130 579	57 145	
379	Gewürze	1 975	922	10 741	4 939	
381	Zuckerrüben, Zucker und Zuckererzeugnisse	323 322	21 453	2 003 013	128 029	
383	Ölfrüchte	8 253	486	60 025	3 867	
385	Pflanzliche Öle und Fette	9 933	6 141	75 458	31 615	
389	Ölkuchen	17 037	371	173 271	4 648	
393	Kleie, Abfallerzeugnisse zur Viehfütterung und sonstige Futtermittel	595 678	15 491	2 545 111	70 450	
395	Nahrungsmittel pflanzlichen Ursprungs, a.n.g.	238 644	52 640	1 319 623	302 782	
396	Lebende Pflanzen und Erzeugnisse der Ziergärtnerei	16 148	2 149	95 298	20 348	
	Summe Nahrungsmittel pflanzlichen Ursprungs	2 558 010	190 137	16 519 808	1 091 730	
4	Genusmittel					
401	Hopfen	13 889	17 584	104 437	115 057	
402	Kaffee	6 776	3 566	40 946	20 985	
403	Tee und Mate	3 085	2 055	14 819	10 169	
411	Rohtabak und Tabakerzeugnisse	39 674	40 798	200 554	200 199	
421	Bier	310 797	27 188	2 241 061	156 451	

Noch: 3. Ausfuhr Bayerns nach Warengruppen und Warenuntergruppen

Nr. d. Systematik	Warengruppe Warenuntergruppe	Juní	2010	Januar bis	Juní	2010
		dt=100 KG	1000 EUR	dt=100 KG	1000 EUR	1000 EUR
4	G e n u ß m i t t e l					
423	Branntwein	7 241	1 555	39 811		6 798
425	Wein	2 998	344	89 012		7 772
	Summe Genußmittel	384 460	93 090	2 730 641		517 431
	Summe Ernährungswirtschaft	5 165 340	601 193	30 935 042		3 334 166
5-8	G e w e r b l i c h e W i r t s c h a f t					
5	R o h s t o f f e					
502	Chemiefasern, einschl. Abfälle Seidenraupenkokons etc.	99 088	21 793	606 367		126 727
503	Wolle und andere Tierhaare, roh oder bearb., Reißwolle	1 161	115	1 826		267
504	Baumwolle, roh oder bearbeitet Reißbaumwolle, Abfälle	527	40	4 931		277
505	Flachs, Hanf, Jute, Hartfasern und sonst. pflanzl. Spinnst.	0	0	102		5
506	Abfälle von Gespinnstwaren, Lumpen und dgl.	37 873	1 419	206 963		7 546
507	Felle zu Pelzwerk, roh	-	-	62		48
508	Felle und Häute, roh, a.n.g.	58 903	9 136	320 524		42 932
511	Rundholz	1 250 517	9 804	5 656 045		48 355
513	Rohkautschuk	24 688	724	82 203		2 948
516	Steinkohle und Steinkohlen- briketts	4 190	84	22 956		385
517	Braunkohle und Braunkohlen- briketts	-	-	16		0
518	Erdöl und Erdgas	1 866	69	1 866		69
519	Eisenerze	-	-	240		7
520	Eisen- und manganhaltige Abbrände und Schlacken	4 476	12	9 728		44
522	Kupfererze	-	-	-		-
523	Bleierze	-	-	-		-
524	Zinkerze	-	-	-		-
526	Nickelerze	-	-	-		-
528	Erze und Metallaschen, a.n.g.	455	43	3 691		470
529	Bauxit und Kryolith	-	-	-		-
530	Speisesalz und Industriesalz	208 581	2 129	658 820		7 186
532	Steine und Erden, a.n.g.	2 090 871	15 914	8 915 189		82 598
534	Rohstoffe für chemische Erzeugnisse, a.n.g.	35 335	2 611	191 742		17 148
537	Edelsteine, Schmucksteine und Perlen, roh	56	101	354		605
590	Rohstoffe, auch Abfälle a.n.g.	1 173 992	11 982	7 033 026		68 452
	Summe Rohstoffe	4 992 579	75 977	23 716 649		406 068
6	H a l b w a r e n					
602	Rohseide und Seidengarne, Künstl. und synthet. Fäden	94 491	37 409	544 664		210 786
603	Garne aus Chemiefasern	4 816	1 927	28 155		12 088
604	Garne aus Wolle oder anderen Tierhaaren	129	159	433		380
605	Garne aus Baumwolle	5 412	2 382	26 011		12 097
606	Garne aus Flachs, Hanf, Jute, Hartfasern u. dgl.	27	16	338		60
607	Schnittholz	1 001 709	36 121	5 352 641		181 446
608	Halbstoffe aus zellulosehaltigen Faserstoffe	1 186	143	26 828		1 912
609	Kautschuk, bearbeitet	61 898	19 130	313 080		107 426
611	Zement	492 696	2 298	3 050 193		14 102
612	Mineralische Baustoffe, a.n.g.	1 496 688	47 454	7 102 250		230 605
641	Roheisen	1 533	70	3 290		137
642	Abfälle und Schrott, aus Eisen oder Stahl	1 069 380	35 747	4 708 733		145 090
643	Ferrolegerierungen	12 682	2 965	65 647		16 708
644	Eisen oder Stahl in Rohformen, Halbzeug aus Eisen oder Stahl	9 794	1 213	227 634		10 161
645	Aluminium und Aluminiumleg. einschl. Abfälle und Schrott	185 997	24 432	1 130 347		159 644
646	Kupfer und Kupferlegierungen, einschl. Abfälle und Schrott	54 659	20 848	317 210		106 961
647	Nickel und Nickellegierungen einschl. Abfälle und Schrott	280	416	3 145		2 305
648	Blei und Bleilegerierungen, einschl. Abfälle und Schrott	247	34	17 779		3 043
649	Zinn und Zinnlegierungen, einschl. Abfälle und Schrott	714	982	3 084		3 939
650	Zink und Zinklegierungen, einschl. Abfälle und Schrott	9 853	1 077	38 407		4 968
656	Radioaktive Elemente und radioaktive Isotope	0	127	0		627
659	Unedle Metalle, a.n.g.	5 858	4 035	26 164		16 183
661	Fettsäuren, Paraffin, Vaseline und Wachse	49 242	11 267	260 263		62 749
665	Koks und Schmelzkoks, aus Steinkohle oder Braunkohle	725	17	4 889		142

Noch: 3. Ausfuhr Bayerns nach Warengruppen und Warenuntergruppen

Nr. d. Systematik	Warengruppe Warenuntergruppe	Juní	2010	Januar bis	Juní	2010
		dt=100 KG	1000 EUR	dt=100 KG	1000 EUR	1000 EUR
6	H a l b w a r e n					
667	Rückstände der Erdöl- und Steinkohlenteerdestillation	291 320	7 909	1 192 203		26 776
669	Mineralölerzeugnisse	3 532 298	232 842	21 413 419	1 301 064	90 345
671	Teer und Teerdestill.-erzeugn.	286 641	15 664	1 716 266		21 679
673	Düngemittel	75 350	3 787	464 078		115 317
679	Chemische Halbwaren, a.n.g.	561 606	23 475	2 901 510		4 037
683	Gold für gewerbliche Zwecke	1 190	1 905	1 815		206 941
690	Halbwaren, a.n.g.	14 549	24 277	119 072		
	Summe Halbwaren	9 322 970	560 128	51 059 548	3 069 721	
7	F e r t i g w a r e n - V o r e r z e u g n i s s e					
701	Gewebe, Gewirke und Gestricke aus Seide, künstlichen oder synthetischen Fäden	13 404	10 898	85 419		72 521
702	Gewebe, Gewirke und Gestricke aus Chemiefasern	13 768	26 352	78 639		142 007
703	Gewebe, Gewirke und Gestricke aus Wolle o. and. Tierhaaren	530	1 941	2 992		11 194
704	Gewebe, Gewirke und Gestricke aus Baumwolle	2 568	2 847	12 205		13 677
705	Gewebe, Gewirke und Gestricke aus Flachs, Hanf, Jute, etc.	495	815	3 658		5 835
706	Leder	15 802	9 611	74 310		48 019
707	Pelzfelle, gegerbt o. zuger.	20	55	175		1 752
708	Papier und Pappe	1 928 611	122 487	10 418 948		656 674
709	Sperrholz, Span- und Faserplatten, Furnierblätter u.dgl	270 510	19 200	1 362 596		93 003
711	Glas	346 614	46 142	1 870 098		248 828
732	Kunststoffe	1 265 681	214 580	6 376 663	1 063 968	
734	Farben, Lacke und Kitte	488 768	103 695	2 065 586		533 703
736	Dextrine, Gelatine und Leime	39 483	7 522	234 902		43 306
738	Sprengstoffe, Schiessbedarf und Zündwaren	2 266	6 212	14 740		42 185
740	Pharmazeutische Grundstoffe	10 602	22 449	67 707		168 367
749	Chemische Vorerzeugn., a.n.g.	351 846	212 499	1 941 247	1 136 889	
751	Rohre aus Eisen oder Stahl	76 217	18 230	345 856		85 538
753	Stäbe und Profile aus Eisen oder Stahl	288 522	21 465	1 462 268		103 754
755	Blech aus Eisen oder Stahl	67 562	8 258	386 659		43 483
757	Draht aus Eisen oder Stahl	30 676	2 730	276 806		18 537
759	Eisenbahnoberbaumaterial	1 371	392	6 555		1 764
771	Halbzeuge aus Kupfer und Kupferlegierungen	211 408	132 954	1 209 563		727 364
772	Halbzeuge aus Aluminium	65 361	31 000	370 133		163 290
779	Halbzeuge aus unedlen Metallen, a.n.g.	2 573	3 577	15 440		17 654
781	Halbzeuge aus Edelmetallen	6	1 714	56		9 472
790	Vorerzeugnisse, a.n.g.	1 663	1 262	23 184		14 079
	Summe Fertigwaren-Vorerzeugn.	5 496 329	1 028 887	28 706 405	5 466 865	
8	F e r t i g w a r e n - E n d e r z e u g n i s s e					
801	Bekleidung aus Gewirken oder Gestricken aus:					
801	Seide oder Chemiefasern	2 093	9 942	12 299		60 092
802	Wolle oder and. Tierhaaren	164	2 235	421		4 516
803	Baumwolle	2 924	6 461	19 263		49 384
804	Bekleidung aus Seide oder Chemiefasern, ausgenommen aus Gewirken od. Gestricken	2 827	10 045	16 153		59 148
805	Bekleidung aus Wolle und anderen Tierhaaren, ausg. aus Gewirken oder Gestricken	322	3 154	1 831		17 692
806	Bekleidung aus Baumwolle ausg. aus Gewirken oder Gestricken	2 159	6 344	20 360		67 754
807	Bekleidung aus Flachs, Hanf und dgl.	543	2 660	2 987		17 500
801-07	Bekleidung zusammen	11 033	40 842	73 314		276 085
808	Kopfbedeckungen	1 137	2 261	4 014		13 660
809	Textilerzeugnisse, a.n.g.	124 505	58 214	696 558		331 583
810	Pelzwaren	6	124	31		638
811	Schuhe	3 284	9 654	22 708		70 154
812	Lederwaren und Lederbekleidung (ausg. Schuhe)	3 177	6 389	20 278		44 510
813	Papierwaren	406 174	76 554	2 134 255		430 866
814	Druckerzeugnisse	252 458	69 733	1 594 725		404 585
815	Holzwaren (ohne Möbel)	257 367	36 377	1 344 148		169 362
816	Kautschukwaren	58 411	41 414	312 328		228 993
817	Waren aus Stein	51 569	9 567	263 725		46 652
818	Keramische Erzeugnisse, ohne Baukeramik	74 389	40 224	398 087		221 856
819	Glaswaren	678 086	81 034	2 036 884		373 453
820	Werkzeuge, Schneidwaren und EBBestecke aus unedlen Met.	12 025	54 342	61 764		275 512
823	Waren aus Kupfer und Kupferlegierungen	20 320	17 524	117 511		97 749

Noch: 3. Ausfuhr Bayerns nach Warengruppen und Warenuntergruppen

Nr. d. Systematik	Warengruppe Warenuntergruppe	Juní	2010	Januar bis	Juní	2010
		dt=100 KG	1000 EUR	dt=100 KG	1000 EUR	1000 EUR
8	Fertigwaren - Enderzeugnisse					
829	Eisen-, Blech und Metallwaren, a.n.g.	484 681	244 940	2 760 130	1 337 873	
831	Waren aus Wachs oder Fetten	10 701	7 403	67 590	39 602	
832	Waren aus Kunststoffen	829 919	344 812	4 408 363	1 856 219	
833	Fotochemische Erzeugnisse	1 603	1 692	27 876	15 123	
834	Pharmazeutische Erzeugnisse	20 277	183 431	97 534	1 039 651	
835	Duftstoffe und Körperpflege- mittel	69 392	52 164	472 107	320 131	
839	Chemische Enderzeugn., a.n.g.	535 136	121 640	2 913 459	641 754	
841	Kraftmaschinen (ohne Motoren für Ackerschlepper, Luft- und Straßenfahrzeuge)	31 538	110 644	167 917	544 624	
842	Pumpen und Kompressoren	86 856	141 147	504 948	935 647	
843	Armaturen	16 337	66 290	85 467	351 335	
844	Lager, Getriebe, Zahnräder und Antriebsselemente	266 466	283 584	1 402 336	1 507 581	
845	Hebezeuge und Fördermittel	197 879	162 586	962 563	797 361	
846	Landwirtschaftliche Maschinen (einschl. Ackerschlepper)	96 871	96 460	412 948	379 271	
847	Maschinen für das Textil-, Bekleidungs- und Ledergewerbe	20 106	36 361	96 993	182 063	
848	Maschinen für das Ernährungs- gewerbe und die Tabakverarb.	18 471	48 695	113 723	263 522	
849	Bergwerks-, Bau- und Baustoff- maschinen	125 178	72 394	596 496	354 948	
850	Guss- und Walzwerkstechnik	1 481	3 264	3 648	8 826	
851	Maschinen für die Be- und Verarbeitung von Kautschuk oder Kunststoffen	57 422	96 573	274 671	449 269	
852	Werkzeugmaschinen	64 653	143 331	285 126	675 103	
853	Büromaschinen und automatische Datenverarbeitungsanlagen	31 023	212 468	183 562	1 215 719	
854	Maschinen für das Papier- und Druckgewerbe	17 388	31 576	126 481	233 810	
859	Maschinen, a.n.g.	224 428	522 536	1 123 368	2 650 402	
841-59	Maschinen zusammen	1 256 098	2 027 909	6 340 248	10 549 483	
860	Sportgeräte	12 116	16 242	73 762	75 885	
861	Geräte zur Elektrizitäts- erzeugung und -verteilung	285 903	808 467	1 611 379	4 320 929	
862	Elektrische Lampen und Leuchten	30 129	62 067	211 927	344 673	
863	Nachrichtentechnische Geräte und Einrichtungen	5 337	93 732	35 890	512 390	
864	Rundfunk- und Fernsehgeräte, phono- u. videotecn. Geräte	17 989	80 973	106 837	429 772	
865	Elektronische Bauelemente	17 827	223 651	84 776	1 150 695	
869	Elektrotechnische Erzeugnisse, a.n.g.	148 647	215 503	811 947	1 149 789	
871	Medizinische Geräte und orthopädische Vorrichtungen	29 724	341 696	173 231	1 919 680	
872	Mess-, steuerungs- und regelungstechnische Erzeugnisse	37 418	406 508	167 282	1 779 684	
873	Optische und fotografische Geräte	2 478	51 284	12 423	247 652	
874	Uhren	317	11 230	2 668	83 794	
875	Möbel	168 125	114 252	824 290	592 568	
876	Musikinstrumente	684	4 321	4 852	21 230	
877	Spielwaren	27 916	31 502	133 301	144 541	
878	Schmuckwaren, Gold- und Silberschmiedewaren	69	13 403	707	70 511	
881	Schienenfahrzeuge	46 198	109 683	235 635	714 420	
882	Wasserfahrzeuge	9 117	13 548	48 603	63 674	
883	Luftfahrzeuge	2 003	182 011	13 840	1 255 743	
884	Fahrgestelle, Karosserien, Motoren, Teile und Zubehör für Kraftfahrzeuge u. dgl.	809 647	877 155	4 163 272	4 696 546	
885	Personenkraftwagen und Wohnmobile	1 679 491	2 691 805	8 547 395	13 389 077	
886	Busse	7 905	4 581	42 555	19 977	
887	Lastkraftwagen und Spezialfahrzeuge	206 751	105 519	1 123 425	487 814	
888	Fahrräder	1 699	4 254	13 778	33 188	
889	Fahrzeuge, a.n.g.	148 185	68 524	810 658	397 247	
891	Vollständige Fabrikations- anlagen	9 959	22 010	91 236	180 437	
896	Enderzeugnisse, a.n.g.	64 710	227 380	310 221	877 238	
	Summe Fertigwaren- Enderzeugnisse	8 932 088	10 309 545	45 823 525	53 744 645	
	Summe Fertigwaren	14 428 417	11 338 432	74 529 930	59 211 510	
	Summe Gewerbliche Wirtschaft	28 743 966	11 974 537	149 306 127	62 687 299	
901	Rückwaren	-	-	-	-	
903	Ersatzlieferungen	-	-	-	-	
904	Andere nicht aufgliederbare Warenverkehrs	2 274 288	476 449	12 258 726	2 537 897	
	Summe Insgesamt	36 183 594	13 052 179	192 499 895	68 559 361	

4. Ausfuhr Bayerns nach Erdteilen, Bestimmungsländern und Ländergruppen

Nr. des Landes	Erdteil Bestimmungsländ Ländergruppe	Juni 2010		Januar bis Juni 2010	
		dt=100 KG	1000 EUR	dt=100 KG	1000 EUR
E u r o p a					
001	Frankreich	2 564 325	942 831	13 147 954	5 210 649
003	Niederlande	2 307 032	506 749	13 237 101	2 991 113
005	Italien	4 731 698	1 061 593	26 031 518	5 369 621
006	Vereinigtes Königreich	1 117 753	870 753	5 802 572	4 585 811
007	Irland	58 907	54 211	320 874	269 422
008	Dänemark	248 176	108 320	1 284 794	568 784
009	Griechenland	163 088	56 759	1 180 388	374 455
010	Portugal	158 733	128 156	935 130	613 379
011	Spanien	786 555	458 699	4 395 539	2 556 429
013	Schweden	355 295	229 992	1 791 531	1 226 119
014	Finnland	212 904	88 634	1 248 223	517 926
015	Österreich	9 959 525	1 120 735	52 574 664	6 144 876
017	Belgien	1 106 980	409 687	7 448 682	2 228 684
018	Luxemburg	316 172	43 925	1 857 020	234 866
020	Ceuta	41	121	504	933
023	Melilla	360	116	1 962	1 176
024	Island	2 846	1 492	14 060	10 336
028	Norwegen	84 240	100 746	462 992	491 760
037	Liechtenstein	23 491	15 115	113 828	92 406
039	Schweiz	1 457 389	481 368	9 048 235	2 408 644
041	Färöer	21	54	469	567
043	Andorra	169	184	3 240	2 621
044	Gibraltar	1	6	149	437
045	Heiliger Stuhl	-	-	-	-
046	Malta	5 657	5 253	31 161	25 040
047	San Marino	550	244	5 590	2 162
052	Türkei	320 141	189 555	1 545 989	904 591
053	Estland	35 274	10 794	120 859	54 436
054	Lettland	33 036	9 801	139 864	50 410
055	Litauen	54 120	23 470	239 808	101 836
060	Polen	1 839 744	334 224	7 476 322	1 807 090
061	Tschechische Republik	1 870 478	413 736	9 081 082	2 203 368
063	Slowakei	351 179	128 011	1 991 637	709 506
064	Ungarn	546 963	226 259	2 610 570	1 120 987
066	Rumänien	245 387	112 798	1 545 590	586 978
068	Bulgarien	59 550	23 643	401 408	122 573
070	Albanien	5 609	2 378	34 612	14 465
072	Ukraine	76 818	42 266	322 867	199 491
073	Weißrussland (Belarus)	25 487	16 470	138 843	87 314
074	Republik Moldau	4 423	2 204	23 211	11 277
075	Russische Föderation	354 244	227 816	1 788 287	1 161 959
076	Georgien	5 708	2 756	28 779	14 237
077	Armenien	3 098	4 654	7 978	10 476
078	Aserbaidshjan	16 512	9 976	60 375	31 625
079	Kasachstan	23 212	13 193	79 584	51 104
080	Turkmenistan	5 962	2 907	24 571	10 663
081	Usbekistan	4 608	2 118	21 446	17 927
082	Tadschikistan	50	71	2 545	1 545
083	Kirgisistan	825	376	7 386	1 577
091	Slowenien	178 667	44 776	1 161 081	273 659
092	Kroatien	99 064	25 502	545 922	146 344
093	Bosnien und Herzegowina	32 473	7 201	154 690	39 329
094	Serbien und Montenegro	-	-	-	-
095	Kosovo	10 527	3 130	70 616	17 113
096	Mazedonien	23 030	6 026	111 236	29 793
097	Montenegro	3 038	1 033	15 942	4 347
098	Serbien	64 756	20 200	322 429	100 620
600	Zypern	13 039	10 389	76 338	57 593
	Summe Europa	31 968 930	8 603 475	171 090 046	45 872 449
A f r i k a					
204	Marokko	39 964	18 362	159 263	94 849
208	Algerien	30 682	24 669	178 177	108 089
212	Tunesien	20 940	20 158	117 219	120 152
216	Libyen	15 411	10 348	85 748	53 429
220	Ägypten	77 606	38 331	426 160	238 525
224	Sudan	849	1 184	9 544	16 295
228	Mauretanien	570	186	4 896	1 412
232	Mali	691	126	2 576	1 111
236	Burkina Faso	407	107	2 436	1 023
240	Niger	332	64	1 189	280
244	Tschad	209	242	1 051	1 418
247	Kap Verde	19	43	163	402
248	Senegal	600	274	3 231	2 869
252	Gambia	73	21	811	195
257	Guinea-Bissau	76	12	580	132
260	Guinea	92	22	1 455	719
264	Sierra Leone	151	43	589	134
268	Liberia	397	50	2 139	568
272	Elfenbeinküste	1 164	909	11 348	7 426
276	Ghana	4 549	1 467	21 437	12 552
280	Togo	1 742	311	9 863	1 913
284	Benin	4 400	459	21 279	2 539
288	Nigeria	36 347	12 785	131 835	49 496

Noch: 4. Ausfuhr Bayerns nach Erdteilen, Bestimmungsländern und Ländergruppen

Nr. des Landes	Erdteil Bestimmungsland Ländergruppe	Juni 2010		Januar bis Juni 2010	
		dt=100 KG	1000 EUR	dt=100 KG	1000 EUR
A f r i k a					
302	Kamerun	1 206	454	10 074	4 986
306	Zentralafrikanische Republik	69	331	127	1 561
310	Aquatorialguinea	129	106	1 988	830
311	Sao Tome und Principe	0	1	0	1
314	Gabun	882	728	4 177	2 980
318	Republik Kongo	309	62	2 872	1 233
322	Demokratische Republik Kongo	636	2 427	4 717	4 958
324	Ruanda	364	782	2 818	4 141
328	Burundi	77	29	776	952
329	St. Helena u. zugehör. Geb.	-	-	0	5
330	Angola	3 135	1 968	16 641	15 374
334	Athiopien	5 778	1 485	9 178	5 068
336	Eritrea	93	77	595	1 244
338	Dschibuti	15	53	244	310
342	Somalia	0	1	5	186
346	Kenia	5 510	2 225	23 148	17 543
350	Uganda	4 584	6 979	11 862	17 942
352	Tansania	382	677	3 932	6 226
355	Seyschellen u. zugehör. Geb.	113	61	610	1 281
357	Brit. Territorium im Ind.Ozean	-	-	-	-
366	Mosambik	172	426	1 356	2 372
370	Madagaskar	296	1 727	2 062	5 101
373	Mauritius	1 132	1 136	10 626	6 320
375	Komoren	665	54	1 919	152
377	Mayotte	255	25	529	81
378	Sambia	21	57	542	1 010
382	Simbabwe	158	222	3 238	5 585
386	Malawi	38	43	869	3 333
388	Südafrika	111 223	96 372	658 641	543 525
389	Namibia	5 324	625	22 837	3 244
391	Botsuana	51	81	744	790
393	Swasiland	1	2	47	71
395	Lesotho	-	-	0	2
	Summe Afrika	379 889	249 389	1 990 160	1 373 934
A m e r i k a					
400	USA	879 308	1 235 619	4 293 670	6 162 317
404	Kanada	119 115	134 374	531 141	656 321
406	Grönland	41	9	900	534
408	St. Pierre und Miquelon	-	-	166	19
412	Mexiko	73 708	82 024	367 430	415 724
413	Bermuda	225	122	316	445
416	Guatemala	3 113	2 436	14 302	11 497
421	Belize	5	13	29	122
424	Honduras	2 105	1 769	8 683	9 283
428	El Salvador	1 275	1 022	3 799	4 425
432	Nicaragua	21	134	802	2 056
436	Costa Rica	501	1 539	9 161	11 311
442	Panama	2 230	2 908	12 770	13 919
446	Anguilla	-	-	-	-
448	Kuba	6 729	1 248	17 727	4 216
449	St.Christoph(St.Kitts)-Nevis	5	23	30	106
452	Haiti	304	231	866	743
453	Bahamas	557	848	1 739	2 895
454	Turks- und Caicosinseln	0	0	1	0
456	Dominikanische Republik	753	1 189	9 426	11 838
457	Amerikan. Jungfernsinseln	165	147	509	390
459	Antigua und Barbuda	4	9	28	44
460	Dominica	-	-	14	5
463	Kaimaninseln	50	86	472	1 641
464	Jamaika	421	830	1 664	3 003
465	St. Lucia	0	2	222	307
467	St.Vincent und die Grenadinen	29	36	119	181
468	Britische Jungfernsinseln	368	82	2 362	804
469	Barbados	11	33	348	565
470	Montserrat	-	-	0	0
472	Trinidad und Tobago	811	895	8 075	10 136
473	Grenada	18	12	23	26
474	Aruba	72	48	186	162
478	Niederländische Antillen	92	196	3 779	3 526
480	Kolumbien	14 680	9 882	71 923	62 293
484	Venezuela	2 342	3 876	18 458	24 275
488	Guyana	30	18	48	37
492	Suriname	259	100	3 128	2 387
500	Ecuador	11 044	8 445	27 107	26 883
504	Peru	14 246	8 929	70 719	53 935
508	Brasilien	129 435	124 712	599 224	589 946
512	Chile	27 737	21 875	140 991	115 623
516	Bolivien	1 749	1 678	3 995	3 922
520	Paraguay	1 522	1 262	7 845	6 117
524	Uruguay	2 407	1 776	10 947	8 448
528	Argentinien	25 185	29 627	127 812	147 309

Noch: 4. Ausfuhr Bayerns nach Erdteilen, Bestimmungsländern und Ländergruppen

Nr. des Landes	Erdteil Bestimmungsländ Ländergruppe	Juní	2010	Januar bis	Juní	2010
		dt=100 KG	1000 EUR	dt=100 KG	1000 EUR	
A m e r i k a						
529	Falklandinseln	-	-	0		2
	Summe Amerika	1 322 674	1 680 065	6 372 959		8 369 741
A s i e n						
604	Libanon	9 597	7 788	62 421		38 806
608	Syrien	11 829	8 073	76 832		43 745
612	Irak	11 454	7 243	70 964		28 175
616	Iran	59 225	52 274	265 239		219 926
624	Israel	61 787	33 622	323 930		182 092
625	Besetzte palästin.Gebiete	116	251	765		1 449
626	Osttimor	-	-	2		20
628	Jordanien	12 402	3 849	84 709		27 111
632	Saudi-Arabien	164 889	71 294	731 216		317 303
636	Kuwait	26 082	15 705	109 948		75 566
640	Bahrain	9 827	3 596	64 926		17 201
644	Katar	16 532	9 202	89 035		46 829
647	Vereinigte Arabische Emirate	119 722	68 447	790 489		380 714
649	Oman	8 767	7 139	50 270		35 044
653	Jemen	946	919	5 584		6 207
660	Afghanistan	16 021	1 360	116 855		15 989
662	Pakistan	30 369	34 680	155 680		91 574
664	Indien	131 471	109 775	709 332		602 442
666	Bangladesch	8 616	5 893	49 178		35 175
667	Malediven	121	144	964		998
669	Sri Lanka	3 674	2 270	23 837		8 616
672	Nepal	5	51	1 353		931
675	Bhutan	3	6	53		49
676	Myanmar	128	729	2 557		2 520
680	Thailand	39 317	29 786	216 552		177 066
684	Laos	1	5	3 225		5 051
690	Vietnam	23 219	17 677	79 069		72 555
696	Kambodscha	469	552	2 251		2 075
700	Indonesien	32 247	36 385	137 777		125 903
701	Malaysia	85 154	81 715	534 093		429 902
703	Brunei	286	323	2 592		4 261
706	Singapur	89 952	125 354	454 296		661 690
708	Philippinen	12 761	13 724	66 535		77 509
716	Mongolei	1 023	787	5 677		5 098
720	Volksrepublik China	822 799	1 065 875	3 901 298		5 360 468
724	Nordkorea	22	10	31		32
728	Südkorea	133 645	182 710	683 347		863 508
732	Japan	248 844	230 446	1 292 100		1 302 963
736	Taiwan	52 490	96 281	304 157		501 356
740	Hongkong	111 329	80 643	561 085		428 247
743	Macau	166	333	1 815		3 193
	Summe Asien	2 357 306	2 406 916	12 032 039		12 199 360
A u s t r a l i e n - O z e a n i e n						
800	Australien	114 978	98 479	673 927		656 542
801	Papua-Neuguinea	401	333	424		413
803	Nauru	-	-	-		-
804	Neuseeland	12 686	10 808	65 173		64 566
806	Salomonen	-	-	16		18
807	Tuvalu	-	-	-		-
809	Neukaledonien u. zugehör. Geb.	734	680	4 666		4 150
811	Wallis und Futuna	-	-	2		2
812	Kiribati	-	-	-		-
813	Pitcairn	-	-	-		-
815	Fidschi	2	18	427		448
816	Vanuatu	-	-	22		18
817	Tonga	-	-	-		-
819	Samoa	1	25	26		174
820	Nördl. Marianen	-	-	-		-
822	Französisch-Polynesien	137	257	1 256		1 507
823	Föder. Staaten v. Mikronesien	0	1	0		1
824	Marshall-Inseln	-	-	0		4
825	Palau	-	-	-		-
830	Amerikanisch-Samoa	0	18	1		19
831	Guam	0	1	445		692
832	Amerik. Überseeinseln, kleinere	-	-	-		-
833	Kokosinseln (Keelinginseln)	-	-	-		-
834	Weihnachtsinsel	-	-	-		-
835	Heard und McDonaldinseln	-	-	-		-
836	Norfolkinsel	-	-	-		-
837	Cookinseln	-	-	-		-
838	Niue	-	-	-		-
839	Tokeleauinseln	0	7	1		13
891	Antarktis	-	-	-		-
892	Bouvetinsel	-	-	-		-
893	Südgeorg. u. d. Südl. Sandwichins	-	-	-		-

Noch: 4. Ausfuhr Bayerns nach Erdteilen, Bestimmungsländern und Ländergruppen

Nr. des Landes	Erdteil Bestimmungsland Ländergruppe	dt=100 KG	2010 1000 EUR	Januar bis dt=100 KG	Juni 2010 1000 EUR
A u s t r a l i e n - O z e a n i e n					
894	Französische Südgebiete	51	32	162	154
	Summe Australien-Ozeanien	128 990	110 660	746 547	728 721
V e r s c h i e d e n e s					
950	Schiffs- u. Luftfahrzeugbedarf	25 805	1 674	268 144	15 156
958	Nicht ermittelte Länder				
	Summe Verschiedenes	25 805	1 674	268 144	15 156
	S u m m e I n s g e s a m t	36 183 594	13 052 179	192 499 895	68 559 361
I n d u s t r i a l . w e s t l . L ä n d e r					
davon					
	EU-Länder	29 320 236	7 424 197	156 131 709	40 005 609
	dar. Euro-Länder	22 914 460	5 060 407	125 637 310	27 577 217
	EFTA-Länder	1 567 967	598 722	9 639 114	3 003 146
	Übrige europäische Länder	321 283	190 279	1 557 902	912 488
	USA und Kanada	998 423	1 369 993	4 824 812	6 818 638
	Übrige Länder	487 731	436 106	2 689 841	2 567 596
	Summe Industrial. westl. Länder	32 695 640	10 019 296	174 843 379	53 307 476
M i t t e l - u . o s t e u r o p . L ä n d e r					
		759 444	390 277	3 761 321	1 951 206
	Summe Mittel-u.osteurop. Länder	759 444	390 277	3 761 321	1 951 206
E n t w i c k l u n g s l ä n d e r					
davon in					
	Afrika	268 666	153 017	1 331 519	830 410
	Amerika	324 250	310 072	1 548 147	1 551 103
	Asien	1 261 398	1 092 121	6 753 863	5 458 242
	Ozeanien	1 326	1 373	7 447	7 613
	Summe Entwicklungsländer	1 855 641	1 556 583	9 640 976	7 847 368
S t a a t s h a n d e l s l ä n d e r i n A s i e n					
		847 064	1 084 349	3 986 076	5 438 154
	Summe Staatshandelsländer in Asien	847 064	1 084 349	3 986 076	5 438 154
T i g e r l ä n d e r					
		557 181	646 921	2 960 432	3 269 443
	Summe Tigerländer	557 181	646 921	2 960 432	3 269 443

Einfuhr

1. Entwicklung der Einfuhr Bayerns

Lfd. Nr.	Jahr Monat	Einfuhr insgesamt	Ernährungswirtschaft				zusammen
			Lebende Tiere ¹⁾	Nahrungsmittel		Genußmittel	
				tierischen Ursprungs	pflanzlichen Ursprungs ²⁾		
1 000 Euro							
1	1992	48 375 723	55 797	892 219	1 942 629	407 166	3 297 812
2	1993	43 873 032	37 993	836 072	1 785 987	317 133	2 977 184
3	1994	48 150 346	35 360	945 964	2 014 878	363 060	3 359 262
4	1995	49 970 956	22 172	972 749	1 961 183	396 575	3 352 680
5	1996	53 983 042	29 806	1 055 389	2 161 732	430 213	3 677 140
6	1997	60 627 079	21 749	1 094 308	2 273 089	517 107	3 906 253
7	1998	65 558 165	24 724	1 134 976	2 423 666	642 251	4 225 616
8	1999	69 211 848	27 464	1 061 632	2 356 450	694 828	4 140 373
9	2000	85 033 916	26 501	1 198 090	2 457 560	683 849	4 365 999
10	2001	89 765 445	15 479	1 391 505	2 570 333	728 102	4 705 419
11	2002	85 725 937	20 861	1 257 809	2 722 455	696 773	4 697 897
12	2003	87 489 495	22 521	1 380 982	2 893 595	706 017	5 003 115
13	2004	93 975 640	24 997	1 507 596	2 794 588	708 025	5 035 206
14	2005	99 242 471	34 496	1 704 438	2 976 732	807 506	5 523 172
15	2006	115 935 077	39 162	1 743 860	3 238 600	869 678	5 891 300
16	2007	123 754 913	39 455	1 936 069	3 640 050	880 147	6 495 721
17	2008	129 468 096	51 732	2 035 829	3 952 956	787 886	6 828 404
18	2009 ³⁾	109 943 275	40 020	1 901 858	3 502 688	773 056	6 217 621
2009³⁾							
19	Januar	9 289 626	3 407	180 405	296 250	69 044	549 106
20	Februar	8 547 430	4 817	142 422	259 305	75 039	481 583
21	März	9 280 749	3 165	145 927	273 341	52 871	475 304
22	April	8 629 443	3 619	155 208	328 829	53 026	540 682
23	Mai	8 399 784	3 016	144 599	306 645	59 087	513 347
24	Juni	8 753 368	2 907	138 477	297 563	62 616	501 563
25	Juli	9 805 416	2 358	153 184	313 131	76 485	545 158
26	August	8 221 472	3 490	157 026	277 606	46 979	485 101
27	September	9 770 484	3 550	159 302	298 723	49 852	511 427
28	Oktober	10 136 703	4 241	169 127	319 698	55 676	548 742
29	November	9 986 404	2 382	179 303	254 157	107 727	543 570
30	Dezember	9 122 395	3 067	176 879	277 441	64 653	522 040
2010³⁾							
31	Januar	8 966 036	3 391	134 581	360 929	53 493	552 393
32	Februar	9 446 991	3 715	145 890	298 309	64 549	512 462
33	März	10 876 541	5 028	172 120	314 943	72 982	565 072
34	April	10 459 176	2 202	153 498	334 473	73 009	563 182
35	Mai	11 199 348	3 366	178 680	363 408	66 350	611 804
36	Juni	11 340 399	2 741	165 424	364 006	58 849	591 019
37	Juli						
38	August						
39	September						
40	Oktober						
41	November						
42	Dezember						

¹⁾ Einschl. lebende Tiere zu anderen als Ernährungszwecken.- ²⁾ Einschl. lebende Pflanzen und Erzeugnisse der Ziergärtnerei.

³⁾ Vorläufige Ergebnisse.

2. Einfuhr Bayerns nach Warengruppen

Warengruppe	Einfuhr im Berichts- monat	Zu- bzw. Abnahme (-) gegenüber		Einfuhr seit Jahres- beginn	Zu- bzw. Abnahme (-) gegenüber Vorjahr
		Vor- monat	Vor- jahres- monat		
	1 000 Euro	%		1 000 Euro	%
Einfuhr insgesamt	11 340 399	1,3	29,6	62 288 492	17,7
Ernährungswirtschaft	591 019	- 3,4	17,8	3 395 934	10,9
Lebende Tiere ¹⁾	2 741	- 18,6	- 5,7	20 443	- 2,3
Nahrungsmittel tierischen Ursprungs	165 424	- 7,4	19,5	950 192	4,8
Nahrungsmittel pflanz- lichen Ursprungs ²⁾	364 006	0,2	22,3	2 036 068	15,6
Genußmittel	58 849	- 11,3	- 6,0	389 231	4,7
Gewerbliche Wirtschaft	9 797 568	0,8	32,9	53 864 481	20,7
Rohstoffe	1 232 583	- 8,8	133,4	7 195 582	45,0
Halbwaren	449 959	- 10,1	36,8	2 434 965	35,4
Fertigwaren	8 115 026	3,2	24,6	44 233 934	16,8
Vorerzeugnisse	815 254	- 9,2	27,2	4 760 321	31,5
Enderzeugnisse	7 299 771	4,8	24,3	39 473 613	15,3
Rückwaren, Ersatz- lieferungen, andere nicht aufgliederbare Warenverkehre	951 812	9,6	8,0	5 028 076	- 3,6

¹⁾ Einschl. lebende Tiere zu anderen als Ernährungszwecken.- ²⁾ Einschl. lebende Pflanzen und Erzeugnisse der Ziergärtnerei.

3. Einfuhr Bayerns nach Warengruppen und Warenuntergruppen

Nr. d. Systematik	Warengruppe Warenuntergruppe	Juní	2010	Januar bis	Juní	2010
		dt=100 KG	1000 EUR	dt=100 KG	1000 EUR	1000 EUR
1-4	Ernährungswirtschaft					
1	Lebende Tiere					
101	Pferde	134	82	819		708
102	Rinder	4 445	1 096	31 595		7 765
103	Schweine	4 163	800	9 178		2 386
105	Schafe	-	-	172		17
107	Hausgeflügel	12 756	260	80 776		6 247
109	Lebende Tiere, a.n.g.	29	503	266		3 320
	Summe lebende Tiere	21 527	2 741	122 805		20 443
2	Nahrungsmittel tier. Urspr.					
201	Milch u. Milcherzeugnisse, ausg. Butter und Käse	887 708	44 719	5 196 372		234 248
202	Butter u. and. Fettst. aus d. Milch, einschl. Milchstr.fette	21 336	6 232	93 390		26 154
203	Käse	112 877	50 633	682 765		309 408
204	Fleisch und Fleischwaren	128 329	44 280	798 391		264 511
206	Fische und Krebstiere, Weichtiere, etc.	18 264	10 519	120 376		58 397
208	Tierische Öle und Fette	3 541	312	19 962		2 358
209	Eier, Eiweiß und Eigelb	28 168	4 820	201 601		36 886
211	Fischmehl, Fleischmehl und ähnliche Erzeugnisse	4 855	350	34 877		1 827
219	Nahrungsmittel tierischen Ursprungs a.n.g.	9 815	3 560	40 462		16 403
	Summe Nahrungsmittel tierischen Ursprungs	1 214 893	165 424	7 188 197		950 192
3	Nahrungsmittel pfl. Urspr.					
301	Weizen	144 916	2 385	1 194 827		18 909
302	Roggen	17 233	190	90 492		998
303	Gerste	51 154	577	297 815		3 897
304	Hafer	1 235	23	19 063		275
305	Mais	41 242	683	231 686		21 905
308	Sorghum, Hirse u. sonstiges Getreide, ausg. Reis	4 755	382	45 727		2 604
309	Reis und Reiserzeugnisse	16 172	1 296	124 319		9 186
310	Getreideerzeugnisse, ausgenommen Reiserzeugnisse	45 346	1 819	279 541		10 789
315	Backwaren u. and. Zubereitungen aus Getreide	151 539	21 650	985 837		132 935
316	Malz	7 944	298	166 717		6 933
320	Saat- und Pflanzgut, ausg. Ölsaaten u. sonst. Samen etc.	1 131	436	26 634		5 167
325	Hülsenfrüchte	2 670	267	16 318		1 592
335	Grün- und Raufutter	6 374	120	34 352		743
340	Kartoffeln u. Kartoffelerzeug.	94 747	5 073	489 703		25 613
345	Gemüse und sonstige Küchen- gewächse, frisch	473 256	52 395	2 997 216		371 411
350	Frischobst, ausg. Südfrüchte	527 765	62 102	2 097 634		225 535
355	Südfrüchte	111 953	9 621	1 800 698		128 893
360	Schalen- und Trockenfrüchte	14 593	4 793	81 186		27 079
370	Gemüsezubereitungen und Gemüsekonserven	168 530	18 306	1 011 033		113 412
372	Obstzubereitungen und Obst- konserven	116 428	11 381	572 225		60 176
375	Obst- und Gemüsesäfte	47 775	5 423	458 886		43 956
377	Kakao und Kakaoerzeugnisse	17 972	7 113	176 490		66 289
379	Gewürze	9 493	3 002	72 022		20 105
381	Zuckerrüben, Zucker und Zuckererzeugnisse	197 416	17 592	1 015 692		72 387
383	Ölfrüchte	111 359	5 169	739 773		31 486
385	Pflanzliche Öle und Fette	86 652	7 894	627 989		56 371
389	Ölkuchen	255 035	6 599	1 747 670		47 264
393	Kleie, Abfallerzeugnisse zur Viehfütterung und sonstige Futtermittel	197 613	7 361	1 400 815		41 813
395	Nahrungsmittel pflanzlichen Ursprungs, a.n.g.	469 807	86 374	2 762 296		344 207
396	Lebende Pflanzen und Erzeugnisse der Ziergärtnerei	87 762	23 684	556 262		144 139
	Summe Nahrungsmittel pflanzlichen Ursprungs	3 479 867	364 006	22 120 914		2 036 068
4	Genusmittel					
401	Hopfen	4 657	5 129	42 082		26 044
402	Kaffee	14 856	5 059	89 646		32 094
403	Tee und Mate	11 637	2 323	73 534		11 148
411	Rohtabak und Tabakerzeugnisse	12 749	7 410	185 891		69 426
421	Bier	36 708	2 008	123 714		7 844

Noch: 3. Einfuhr Bayerns nach Warengruppen und Warenuntergruppen

Nr. d. Systematik	Warengruppe Warenuntergruppe	Jun i	2010	Januar bis	Jun i	2010
		dt=100 KG	1000 EUR	dt=100 KG	1000 EUR	1000 EUR
4	G e n u ß m i t t e l					
423	Branntwein	100 509	15 681	660 930		101 647
425	Wein	117 937	21 239	965 976		141 028
	Summe Genußmittel	299 052	58 849	2 141 773		389 231
	Summe Ernährungswirtschaft	5 015 339	591 019	31 573 689		3 395 934
5-8	G e w e r b l i c h e W i r t s c h a f t					
5	R o h s t o f f e					
502	Chemiefasern, einschl. Abfälle Seidenraupenkokons etc.	44 044	7 393	396 549		61 822
503	Wolle und andere Tierhaare, roh oder bearb., Reißwolle	6 500	4 803	27 570		17 586
504	Baumwolle, roh oder bearbeitet Reißbaumwolle, Abfälle	7 332	882	80 684		9 168
505	Flachs, Hanf, Jute, Hartfasern und sonst. pflanzl. Spinnst.	1 173	92	4 640		387
506	Abfälle von Gespinnstwaren, Lumpen und dgl.	7 952	344	25 409		944
507	Felle zu Pelzwerk, roh	15	25	67		269
508	Felle und Häute, roh, a.n.g.	34 145	5 164	174 355		22 765
511	Rundholz	998 864	10 693	4 765 190		50 947
513	Rohkautschuk	35 905	5 198	204 679		28 433
516	Steinkohle und Steinkohlen- briketts	172 260	1 868	5 869 756		54 624
517	Braunkohle und Braunkohlen- briketts	30 237	162	106 197		565
518	Erdöl und Erdgas	30 300 538	1 157 247	197 919 402		6 745 948
519	Eisenerze	13 480	117	21 685		216
520	Eisen- und manganhaltige Abbrände und Schlacken	174 301	272	592 487		953
522	Kupfererze	-	-	-		-
523	Bleierze	-	-	-		-
524	Zinkerze	-	-	-		-
526	Nickelerze	-	-	-		-
528	Erze und Metallaschen, a.n.g.	28 955	2 626	159 263		12 387
529	Bauxit und Kryolith	-	-	470		3
530	Speisesalz und Industriesalz	56 232	757	211 853		3 115
532	Steine und Erden, a.n.g.	1 758 685	11 321	8 663 074		60 023
534	Rohstoffe für chemische Erzeugnisse, a.n.g.	76 164	5 149	257 827		28 667
537	Edelsteine, Schmucksteine und Perlen, roh	234	261	698		1 280
590	Rohstoffe, auch Abfälle a.n.g.	1 029 344	18 209	6 273 407		95 480
	Summe Rohstoffe	34 776 361	1 232 583	225 755 260		7 195 582
6	H a l b w a r e n					
602	Rohseide und Seidengarne, künstl. und synthet. Fäden	29 278	10 751	161 576		59 871
603	Garne aus Chemiefasern	11 001	5 214	57 816		27 287
604	Garne aus Wolle oder anderen Tierhaaren	5 376	7 206	37 452		44 159
605	Garne aus Baumwolle	5 299	1 712	34 598		13 191
606	Garne aus Flachs, Hanf, Jute, Hartfasern u. dgl.	127	45	737		228
607	Schnittholz	434 230	20 573	2 446 981		111 756
608	Halbstoffe aus zellulosehaltigen Faserstoffe	343 023	23 349	1 777 243		106 262
609	Kautschuk, bearbeitet	54 630	10 850	296 051		61 002
611	Zement	59 877	538	215 534		1 942
612	Mineralische Baustoffe, a.n.g.	465 708	15 187	2 288 782		82 284
641	Roheisen	15 162	685	81 625		2 777
642	Abfälle und Schrott, aus Eisen oder Stahl	147 211	6 669	1 080 877		44 230
643	Ferrolegerungen	8 236	1 430	112 931		13 873
644	Eisen oder Stahl in Rohformen, Halbzeug aus Eisen oder Stahl	91 455	6 201	375 307		26 357
645	Aluminium und Aluminiumleg. einschl. Abfälle und Schrott	237 038	37 941	1 438 977		219 180
646	Kupfer und Kupferlegierungen, einschl. Abfälle und Schrott	214 153	101 068	932 755		426 796
647	Nickel und Nickellegierungen einschl. Abfälle und Schrott	1 173	1 913	10 298		15 391
648	Blei und Bleilegerungen, einschl. Abfälle und Schrott	19 122	3 056	65 487		10 346
649	Zinn und Zinnlegierungen, einschl. Abfälle und Schrott	5 820	8 466	28 043		37 255
650	Zink und Zinklegierungen, einschl. Abfälle und Schrott	56 184	9 085	244 193		41 900
656	Radioaktive Elemente und radioaktive Isotope	0	711	2		4 514
659	Unedle Metalle, a.n.g.	11 955	6 995	65 167		30 756
661	Fettsäuren, Paraffin, Vaseline und Wachse	33 801	3 687	215 633		21 700
665	Koks und Schmelzkoks, aus Steinkohle oder Braunkohle	90 924	2 141	394 314		7 688

Noch: 3. Einfuhr Bayerns nach Warengruppen und Warenuntergruppen

Nr. d. Systematik	Warengruppe Warenuntergruppe	Juní	2010	Januar bis	Juní	2010
		dt=100 KG	1000 EUR	dt=100 KG	1000 EUR	1000 EUR
6	H a l b w a r e n					
667	Rückstände der Erdöl- und Steinkohlenteerdestillation	69 844	3 207	328 326		14 379
669	Mineralölerzeugnisse	1 113 908	65 428	6 052 506		336 137
671	Teer und Teerdestill.-erzeugn.	108 229	6 009	591 678		36 851
673	Düngemittel	476 893	7 331	5 107 542		87 767
679	Chemische Halbwaren, a.n.g.	305 142	16 913	1 822 242		93 536
683	Gold für gewerbliche Zwecke	241	6 203	942		28 835
690	Halbwaren, a.n.g.	41 226	59 396	232 410		426 716
	Summe Halbwaren	4 456 267	449 959	26 498 026		2 434 965
7	F e r t i g w a r e n - V o r e r z e u g n i s s e					
701	Gewebe, Gewirke und Gestricke aus Seide, künstlichen oder synthetischen Fäden	10 867	9 712	59 815		53 551
702	Gewebe, Gewirke und Gestricke aus Chemiefasern	18 202	20 574	86 917		94 218
703	Gewebe, Gewirke und Gestricke aus Wolle o. and. Tierhaaren	2 197	6 492	10 415		31 806
704	Gewebe, Gewirke und Gestricke aus Baumwolle	10 374	12 360	48 824		58 055
705	Gewebe, Gewirke und Gestricke aus Flachs, Hanf, Jute, etc.	1 487	1 875	9 059		10 779
706	Leder	6 336	11 205	44 291		71 374
707	Pelzfelle, gegerbt o. zuger.	67	384	385		2 246
708	Papier und Pappe	1 013 308	68 744	6 360 898		426 706
709	Sperrholz, Span- und Faserplatten, Furnierblätter u.dgl.	390 857	25 243	2 009 876		125 241
711	Glas	222 942	22 789	1 416 854		136 316
732	Kunststoffe	825 129	131 049	4 903 949		707 280
734	Farben, Lacke und Kitte	112 958	44 972	638 055		271 948
736	Dextrine, Gelatine und Leime	29 896	5 799	170 942		30 171
738	Sprengstoffe, Schiessbedarf und Zündwaren	5 861	5 716	31 512		32 298
740	Pharmazeutische Grundstoffe	25 543	47 507	160 303		601 138
749	Chemische Vorerzeugn., a.n.g.	660 274	118 671	3 803 520		607 919
751	Rohre aus Eisen oder Stahl	209 500	27 248	1 378 122		142 423
753	Stäbe und Profile aus Eisen oder Stahl	470 361	32 320	2 813 935		176 166
755	Blech aus Eisen oder Stahl	1 403 698	104 259	7 650 300		528 659
757	Draht aus Eisen oder Stahl	119 740	10 581	739 258		59 891
759	Eisenbahnoberbaumaterial	67 688	3 897	798 406		56 770
771	Halbzeuge aus Kupfer und Kupferlegierungen	37 182	25 706	185 345		119 939
772	Halbzeuge aus Aluminium	194 467	59 914	1 082 900		324 734
779	Halbzeuge aus unedlen Metallen, a.n.g.	13 852	5 588	57 049		29 069
781	Halbzeuge aus Edelmetallen	18	10 020	73		48 130
790	Vorerzeugnisse, a.n.g.	2 005	2 630	10 540		13 492
	Summe Fertigwaren-Vorerzeugn.	5 854 809	815 254	34 471 542		4 760 321
8	F e r t i g w a r e n - E n d e r z e u g n i s s e					
801	Bekleidung aus Gewirken oder Gestricken aus:					
801	Seide oder Chemiefasern	28 402	75 471	136 243		351 797
802	Wolle oder and. Tierhaaren	1 889	13 222	5 004		30 764
803	Baumwolle	36 225	64 724	214 980		378 190
804	Bekleidung aus Seide oder Chemiefasern, ausgenommen aus Gewirken od. Gestricken	21 380	58 783	113 624		309 674
805	Bekleidung aus Wolle und anderen Tierhaaren, ausg. aus Gewirken oder Gestricken	3 409	17 164	14 130		64 434
806	Bekleidung aus Baumwolle ausg. aus Gewirken oder Gestricken	26 719	64 481	175 850		411 257
807	Bekleidung aus Flachs, Hanf und dgl.	2 950	12 279	19 439		73 247
801-07	Bekleidung zusammen	120 974	306 123	679 270	1	619 363
808	Kopfbedeckungen	2 976	6 147	13 980		27 736
809	Textilerzeugnisse, a.n.g.	86 485	58 010	539 211		323 671
810	Pelzwaren	196	1 237	591		3 079
811	Schuhe	59 946	103 782	332 008		569 953
812	Lederwaren und Lederbekleidung (ausg. Schuhe)	33 055	46 825	180 615		230 854
813	Papierwaren	281 901	50 754	1 503 849		269 419
814	Druckerzeugnisse	69 424	25 592	410 137		139 185
815	Holzwaren (ohne Möbel)	537 661	39 624	2 407 727		198 980
816	Kautschukwaren	113 475	67 760	586 014		356 619
817	Waren aus Stein	145 601	9 763	591 426		44 280
818	Keramische Erzeugnisse, ohne Baukeramik	67 531	14 760	380 139		80 153
819	Glaswaren	109 610	27 658	511 366		133 301
820	Werkzeuge, Schneidwaren und EBBestecke aus unedlen Met.	15 304	30 225	93 425		167 021
823	Waren aus Kupfer und Kupferlegierungen	5 096	5 301	25 358		27 514

Noch: 3. Einfuhr Bayerns nach Warengruppen und Warenuntergruppen

Nr. d. Systematik	Warengruppe Warenuntergruppe	Juní	2010	Januar bis Juní	2010
		dt=100 KG	1000 EUR	dt=100 KG	1000 EUR
8	Fertigwaren - Enderzeugnisse				
829	Eisen-, Blech und Metallwaren, a.n.g.	767 444	226 859	3 580 498	1 181 343
831	Waren aus Wachs oder Fetten	14 905	3 885	80 939	21 296
832	Waren aus Kunststoffen	427 289	170 201	2 262 784	895 048
833	Fotochemische Erzeugnisse	7 202	6 957	32 603	34 726
834	Pharmazeutische Erzeugnisse	27 642	205 771	158 310	1 370 643
835	Duftstoffe und Körperpflege- mittel	16 355	16 967	114 688	105 355
839	Chemische Enderzeugn., a.n.g.	361 710	105 951	2 116 602	507 369
841	Kraftmaschinen (ohne Motoren für Ackerschlepper, Luft- und Straßenfahrzeuge)	16 339	21 769	66 872	106 901
842	Pumpen und Kompressoren	55 903	61 254	295 171	324 353
843	Armaturen	12 990	26 069	67 576	137 058
844	Lager, Getriebe, Zahnräder und Antriebsselemente	178 527	170 975	966 319	901 954
845	Hebezeuge und Fördermittel	128 773	55 789	594 924	288 976
846	Landwirtschaftliche Maschinen (einschl. Ackerschlepper)	48 650	33 850	348 943	209 883
847	Maschinen für das Textil-, Bekleidungs- und Ledergewerbe	6 869	6 595	36 128	35 553
848	Maschinen für das Ernährungs- gewerbe und die Tabakverarb.	4 279	8 060	17 420	35 880
849	Bergwerks-, Bau- und Baustoff- maschinen	124 680	57 684	562 563	264 451
850	Guss- und Walzwerkstechnik	361	183	4 025	2 585
851	Maschinen für die Be- und Verarbeitung von Kautschuk oder Kunststoffen	15 163	12 986	112 446	78 815
852	Werkzeugmaschinen	48 933	40 738	274 605	246 732
853	Büromaschinen und automatische Datenverarbeitungsanlagen	70 462	420 344	443 256	2 720 209
854	Maschinen für das Papier- und Druckgewerbe	6 207	7 415	43 629	49 787
859	Maschinen, a.n.g.	129 382	188 237	683 564	970 262
841-59	Maschinen zusammen	847 518	1 111 949	4 517 440	6 373 399
860	Sportgeräte	32 782	24 533	218 697	133 712
861	Geräte zur Elektrizitäts- erzeugung und -verteilung	451 499	604 322	2 616 939	3 189 745
862	Elektrische Lampen und Leuchten	32 767	42 759	206 917	258 888
863	Nachrichtentechnische Geräte und Einrichtungen	8 698	156 392	52 359	876 690
864	Rundfunk- und Fernsehgeräte, phono- u. videotecn. Geräte	44 323	150 075	262 027	815 907
865	Elektronische Bauelemente	301 545	973 484	1 285 383	4 770 026
869	Elektrotechnische Erzeugnisse, a.n.g.	180 618	198 751	1 081 976	1 040 209
871	Medizinische Geräte und orthopädische Vorrichtungen	17 790	119 513	102 698	690 823
872	Mess-, steuerungs- und regelungstechnische Erzeugnisse	19 223	149 075	106 371	774 870
873	Optische und fotografische Geräte	5 585	73 232	32 666	407 527
874	Uhren	3 480	32 689	13 954	159 672
875	Möbel	354 486	207 615	1 797 823	885 967
876	Musikinstrumente	7 211	9 813	43 336	55 188
877	Spielwaren	67 461	139 290	451 460	1 124 268
878	Schmuckwaren, Gold- und Silberschmiedewaren	136	19 868	888	97 477
881	Schienenfahrzeuge	32 414	24 483	137 131	209 505
882	Wasserfahrzeuge	110 636	40 976	118 120	49 806
883	Luftfahrzeuge	3 024	110 827	20 919	784 153
884	Fahrgestelle, Karosserien, Motoren, Teile und Zubehör für Kraftfahrzeuge u. dgl.	928 872	850 718	4 537 892	4 432 559
885	Personenkraftwagen und Wohnmobile	370 781	434 806	2 049 522	2 342 621
886	Busse	2 266	1 112	13 925	6 497
887	Lastkraftwagen und Spezialfahrzeuge	80 392	62 107	390 196	286 738
888	Fahrräder	8 584	15 454	88 896	157 817
889	Fahrzeuge, a.n.g.	99 221	58 508	484 121	279 755
891	Vollständige Fabrikations- anlagen	-	-	213	300
896	Enderzeugnisse, a.n.g.	81 797	157 267	348 413	962 584
	Summe Fertigwaren- Enderzeugnisse	7 364 889	7 299 771	37 581 819	39 473 613
	Summe Fertigwaren	13 219 698	8 115 026	72 053 362	44 233 934
	Summe Gewerbliche Wirtschaft	52 452 326	9 797 568	324 306 648	53 864 481
901	Rückwaren	81 365	118 933	438 384	577 513
903	Ersatzlieferungen	138	318	14 632	2 831
904	Andere nicht aufgliederbare Warenverkehrs	5 968 163	832 561	32 505 572	4 447 733
	Summe Insgesamt	63 517 330	11 340 399	388 838 925	62 288 492

4. Einfuhr Bayerns nach Erdteilen, Ursprungsländern und Ländergruppen

Nr. des Landes	Erdteil Ursprungsland Ländergruppe	Juní	2010	Januar bis	Juní	2010
		dt=100 KG	1000 EUR	dt=100 KG	1000 EUR	1000 EUR
E u r o p a						
001	Frankreich	2 332 613	546 672	13 286 881	2 982 325	
003	Niederlande	2 891 573	540 508	14 998 122	2 984 103	
005	Italien	3 554 745	807 837	20 792 279	4 536 976	
006	Vereinigtes Königreich	728 769	350 128	4 212 160	1 913 507	
007	Irland	102 350	134 870	593 389	866 933	
008	Dänemark	199 685	67 582	1 608 800	348 031	
009	Griechenland	194 547	36 628	1 089 848	199 827	
010	Portugal	144 381	47 322	782 055	249 790	
011	Spanien	752 802	234 846	4 710 401	1 259 560	
013	Schweden	560 608	98 199	2 992 942	542 686	
014	Finnland	310 827	45 002	1 356 051	203 400	
015	Österreich	7 324 553	1 224 998	41 649 378	6 613 579	
017	Belgien	1 272 565	273 142	8 337 076	1 578 369	
018	Luxemburg	111 464	20 674	667 675	110 058	
020	Ceuta	-	-	110	16	
023	Melilla	-	-	9	58	
024	Island	170	146	19 479	4 329	
028	Norwegen	564 648	30 821	3 449 366	159 546	
037	Liechtenstein	3 428	5 833	18 743	28 402	
039	Schweiz	617 108	282 802	3 573 320	1 613 797	
041	Färöer	-	-	4	3	
043	Andorra	6	6	55	41	
044	Gibraltar	-	-	1	5	
045	Heiliger Stuhl	0	22	0	61	
046	Malta	7 487	8 112	40 365	50 246	
047	San Marino	134	519	567	1 333	
052	Türkei	303 331	144 083	1 765 868	771 701	
053	Estland	8 615	2 304	64 919	15 210	
054	Lettland	120 826	11 857	631 247	54 052	
055	Litauen	31 487	6 765	8 221 471	45 654	
060	Polen	1 341 915	303 308	8 074 151	1 563 604	
061	Tschechische Republik	3 969 513	779 822	23 628 487	4 293 231	
063	Slowakei	540 521	191 073	3 851 494	1 127 904	
064	Ungarn	980 889	413 206	5 790 291	2 409 205	
066	Rumänien	327 544	145 937	1 841 765	816 693	
068	Bulgarien	108 972	24 751	573 095	137 920	
070	Albanien	1 768	1 220	11 203	6 225	
072	Ukraine	63 084	11 721	410 894	68 185	
073	Weißrußland (Belarus)	32 354	4 158	178 378	17 305	
074	Republik Moldau	78	445	2 576	3 841	
075	Russische Föderation	15 960 698	567 599	119 140 334	3 635 854	
076	Georgien	222 137	11 473	224 005	15 686	
077	Armenien	24	33	82	122	
078	Aserbaidshan	281 210	13 417	6 162 536	261 095	
079	Kasachstan	6 133 566	284 452	32 953 270	1 461 239	
080	Turkmenistan	261 660	11 518	866 373	37 862	
081	Usbekistan	4 404	686	32 542	4 453	
082	Tadschikistan	0	0	3	7	
083	Kirgisistan	200	82	527	221	
091	Slowenien	312 125	84 924	1 755 659	410 467	
092	Kroatien	59 214	20 083	317 816	109 198	
093	Bosnien und Herzegowina	52 275	8 978	426 005	57 067	
094	Serbien und Montenegro	-	-	-	-	
095	Kosovo	8 774	4 271	24 447	14 821	
096	Mazedonien	14 640	23 315	52 693	89 516	
097	Montenegro	914	306	2 097	623	
098	Serbien	133 843	25 753	654 020	123 114	
600	Zypern	11 932	11 062	49 079	45 138	
	Summe Europa	52 962 975	7 865 271	333 886 404	43 844 194	
A f r i k a						
204	Marokko	14 525	7 312	83 634	33 888	
208	Algerien	0	0	2 172	179	
212	Tunesien	228 281	49 970	1 794 160	277 002	
216	Libyen	4 529 749	212 205	18 484 382	787 418	
220	Ägypten	421 847	29 056	3 260 295	176 113	
224	Sudan	3 344	794	13 488	2 872	
228	Mauretanien	1	1	3	4	
232	Mali	2 426	305	3 403	415	
236	Burkina Faso	1 560	224	5 373	866	
240	Niger	-	-	1	0	
244	Tschad	-	-	0	0	
247	Kap Verde	-	-	2	15	
248	Senegal	644	105	3 495	545	
252	Gambia	-	-	0	0	
257	Guinea-Bissau	-	-	-	-	
260	Guinea	-	-	242	40	
264	Sierra Leone	1 091	227	1 889	714	
268	Liberia	304	77	1 005	263	
272	Elfenbeinküste	1 177	147	10 339	1 108	
276	Ghana	630	140	4 953	570	
280	Togo	-	-	30	10	
284	Benin	3	1	15	92	
288	Nigeria	955 964	43 493	7 519 941	307 302	

Noch: 4. Einfuhr Bayerns nach Erdteilen, Ursprungsländern und Ländergruppen

Nr. des Landes	Erdteil Ursprungsland Ländergruppe	Juni 2010		Januar bis Juni 2010	
		dt=100 KG	1000 EUR	dt=100 KG	1000 EUR
A f r i k a					
302	Kamerun	406	19	2 425	412
306	Zentralafrikanische Republik	18	1	78	13
310	Aquatorialguinea	-	-	1	6
311	Sao Tome und Principe	-	-	3	13
314	Gabun	-	-	22	16
318	Republik Kongo	169	18	326	48
322	Demokratische Republik Kongo	4	21	677	131
324	Ruanda	0	0	714	143
328	Burundi	-	-	178	33
329	St. Helena u. zugehör. Geb.	-	-	-	-
330	Angola	61	107	486	193
334	Athiopien	1 031	192	5 350	1 099
336	Eritrea	-	-	0	0
338	Dschibuti	-	-	2	21
342	Somalia	0	0	2	3
346	Kenia	943	188	8 438	1 734
350	Uganda	286	99	3 224	776
352	Tansania	187	142	9 315	2 073
355	Seyschellen u. zugehör. Geb.	38	9	40	14
357	Brit. Territorium im Ind. Ozean	-	-	1	7
366	Mosambik	8 527	1 990	21 881	6 421
370	Madagaskar	1 522	292	7 389	1 254
373	Mauritius	437	483	4 396	5 096
375	Komoren	-	-	72	118
377	Mayotte	-	-	-	-
378	Sambia	124	28	5 930	2 761
382	Simbabwe	2 071	1 175	24 188	8 913
386	Malawi	3 041	1 163	43 467	18 747
388	Südafrika	130 727	39 716	3 350 233	253 687
389	Namibia	30	34	2 432	1 084
391	Botsuana	-	-	-	-
393	Swasiland	-	-	4	5
395	Lesotho	0	1	2	3
	Summe Afrika	6 311 169	389 734	34 680 095	1 894 241
A m e r i k a					
400	USA	453 573	746 227	2 469 668	4 058 631
404	Kanada	91 278	40 929	531 384	371 190
406	Grönland	-	-	-	-
408	St. Pierre und Miquelon	-	-	-	-
412	Mexiko	17 356	22 646	105 371	121 155
413	Bermuda	-	-	38	14
416	Guatemala	227	136	1 661	677
421	Belize	73	78	73	78
424	Honduras	170	75	1 677	566
428	El Salvador	1 251	378	3 423	1 010
432	Nicaragua	12	219	896	417
436	Costa Rica	9 614	3 059	64 350	25 332
442	Panama	7 670	303	30 639	1 504
446	Anguilla	-	-	55	94
448	Kuba	6 352	1 783	22 802	6 593
449	St. Christoph (St. Kitts)-Nevis	17	150	81	707
452	Haiti	0	0	475	57
453	Bahamas	-	-	1 401	163
454	Turks- und Caicosinseln	0	0	0	0
456	Dominikanische Republik	261	964	2 495	5 660
457	Amerikan. Jungferninseln	-	-	0	0
459	Antigua und Barbuda	-	-	0	3
460	Dominica	-	-	0	1
463	Kaimaninseln	-	-	16	22
464	Jamaika	300	31	2 436	319
465	St. Lucia	-	-	0	3
467	St. Vincent und die Grenadinen	-	-	0	0
468	Britische Jungferninseln	-	-	0	2 316
469	Barbados	1 004	357	5 412	1 950
470	Montserrat	1	73	1	73
472	Trinidad und Tobago	0	0	255	52
473	Grenada	-	-	54	40
474	Aruba	-	-	0	0
478	Niederländische Antillen	10	21	42	186
480	Kolumbien	48 746	1 760	553 789	13 192
484	Venezuela	357 682	13 210	1 724 803	40 069
488	Guyana	0	0	2	13
492	Suriname	-	-	353	144
500	Ecuador	5 982	1 214	37 665	6 458
504	Peru	9 683	7 757	50 432	32 642
508	Brasilien	184 627	32 332	1 026 021	191 534
512	Chile	61 571	20 499	223 212	72 022
516	Bolivien	1 814	388	8 118	1 827
520	Paraguay	2 973	547	9 248	1 717
524	Uruguay	117	115	1 399	828
528	Argentinien	46 408	4 103	146 087	17 837

Noch: 4. Einfuhr Bayerns nach Erdteilen, Ursprungsländern und Ländergruppen

Nr. des Landes	Erdteil Ursprungsland Ländergruppe	Juní	2010	Januar bis	Juní	2010
		dt=100 KG	1000 EUR	dt=100 KG	1000 EUR	1000 EUR
A m e r i k a						
529	Falklandinseln	-	-	9		2
	Summe Amerika	1 308 771	899 356	7 025 843		4 977 097
A s i e n						
604	Libanon	789	190	8 531		1 019
608	Syrien	872 205	34 441	2 707 756		106 443
612	Irak	5	12	653		771
616	Iran	6 392	1 876	40 336		9 954
624	Israel	12 580	16 093	122 322		102 376
625	Besetzte paläst. Gebiete	-	-	0		2
626	Osttimor	-	-	402		78
628	Jordanien	422	484	836		1 292
632	Saudi-Arabien	20 528	3 084	136 671		17 329
636	Kuwait	692	141	1 413		2 178
640	Bahrain	905	189	6 494		1 627
644	Katar	96	148	864		1 539
647	Vereinigte Arabische Emirate	10 159	4 375	53 493		31 719
649	Oman	815	166	1 594		914
653	Jemen	6	40	66		569
660	Afghanistan	-	-	8		55
662	Pakistan	11 580	6 413	69 221		42 134
664	Indien	138 498	65 896	714 463		344 514
666	Bangladesch	12 443	13 659	76 237		80 216
667	Malediven	4	4	34		187
669	Sri Lanka	4 171	3 765	32 578		22 859
672	Nepal	254	686	1 216		2 774
675	Bhutan	-	-	1		0
676	Myanmar	212	333	1 408		1 885
680	Thailand	35 420	57 896	230 764		355 137
684	Laos	2	6	440		377
690	Vietnam	36 053	33 887	236 288		184 744
696	Kambodscha	2 817	4 303	18 727		23 324
700	Indonesien	56 990	38 807	313 487		211 002
701	Malaysia	50 031	111 756	345 931		685 936
703	Brunei	-	-	-		-
706	Singapur	15 528	57 554	105 178		371 172
708	Philippinen	9 184	41 133	44 088		191 112
716	Mongolei	-	-	54		87
720	Volksrepublik China	1 383 777	1 094 483	6 753 283		5 974 423
724	Nordkorea	17	15	176		256
728	Südkorea	52 708	108 433	248 844		466 614
732	Japan	102 196	345 750	500 293		1 585 421
736	Taiwan	40 371	94 849	234 366		503 630
740	Hongkong	8 187	23 744	48 844		119 830
743	Macau	94	296	398		1 102
	Summe Asien	2 886 129	2 164 906	13 057 754		11 446 600
A u s t r a l i e n - O z e a n i e n						
800	Australien	14 914	11 849	79 190		90 147
801	Papua-Neuguinea	815	228	7 598		1 560
803	Nauru	-	-	-		-
804	Neuseeland	32 144	8 529	99 505		32 022
806	Salomonen	-	-	240		13
807	Tuvalu	-	-	-		-
809	Neukaledonien u. zugehör. Geb.	1	5	20		47
811	Wallis und Futuna	-	-	-		-
812	Kiribati	-	-	-		-
813	Pitcairn	-	-	-		-
815	Fidschi	5	15	174		229
816	Vanuatu	-	-	1		11
817	Tonga	-	-	-		-
819	Samoa	-	-	-		-
820	Nördl. Marianen	-	-	-		-
822	Französisch-Polynesien	-	-	7		17
823	Föder. Staaten v. Mikronesien	-	-	1		8
824	Marshall-Inseln	-	-	0		8
825	Palau	-	-	-		-
830	Amerikanisch-Samoa	0	86	0		104
831	Guam	-	-	-		-
832	Amerik. Überseeinseln, kleinere	0	0	0		1
833	Kokosinseln (Keelinginseln)	-	-	-		-
834	Weihnachtsinsel	-	-	0		4
835	Heard und McDonaldinseln	-	-	-		-
836	Norfolkinsel	-	-	-		-
837	Cookinseln	-	-	80		24
838	Niue	-	-	-		-
839	Tokeleauinseln	-	-	6		38
891	Antarktis	-	-	-		-
892	Bouvetinsel	-	-	-		-
893	Südgeorg. u. d. Südl. Sandwichins.	-	-	-		-

Noch: 4. Einfuhr Bayerns nach Erdteilen, Ursprungsländern und Ländergruppen

Nr. des Landes	Erdteil Ursprungsland Ländergruppe	Juni 2010 dt=100 KG	2010 1000 EUR	Januar bis Juni dt=100 KG	2010 1000 EUR
A u s t r a l i e n - O z e a n i e n					
894	Französische Südgebiete	-	-	79	88
	Summe Australien-Ozeanien	47 880	20 712	186 902	124 320
V e r s c h i e d e n e s					
950	Schiffs- u. Luftfahrzeugbedarf	-	-	-	-
958	Nicht ermittelte Länder	406	419	1 927	2 040
	Summe Verschiedenes	406	419	1 927	2 040
	S u m m e I n s g e s a m t	63 517 330	11 340 399	388 838 925	62 288 492
I n d u s t r i a l . w e s t l . L ä n d e r					
davon					
	EU-Länder	28 243 306	6 411 529	163 599 081	35 358 468
	dar. Euro-Länder	19 864 484	4 207 671	113 959 753	23 218 675
	EFTA-Länder	1 185 355	319 602	7 060 908	1 806 074
	Übrige europäische Länder	303 471	144 629	1 766 615	773 219
	USA und Kanada	544 850	787 157	3 001 052	4 429 821
	Übrige Länder	279 981	405 844	4 029 220	1 961 276
	Summe Industrial. westl. Länder	30 556 963	8 068 761	179 456 875	44 328 859
M i t t e l - u . o s t e u r o p . L ä n d e r					
		23 230 843	989 511	161 459 801	5 906 433
	Summe Mittel-u.osteurop. Länder	23 230 843	989 511	161 459 801	5 906 433
E n t w i c k l u n g s l ä n d e r					
davon in					
	Afrika	6 180 442	350 018	31 329 862	1 640 555
	Amerika	763 921	112 200	4 024 791	547 275
	Asien	1 364 087	690 772	5 567 661	3 701 669
	Ozeanien	822	334	8 207	2 151
	Summe Entwicklungsländer	8 309 272	1 153 324	40 930 521	5 891 651
S t a a t s h a n d e l s l ä n d e r i n A s i e n					
		1 419 847	1 128 384	6 989 800	6 159 510
	Summe Staatshandelsländer in Asien	1 419 847	1 128 384	6 989 800	6 159 510
T i g e r l ä n d e r					
		268 419	534 172	1 571 501	2 904 431
	Summe Tigerländer	268 419	534 172	1 571 501	2 904 431