



## Statistische Berichte

Kennziffer  
G III 1 m  
7/2010

# Ausfuhr und Einfuhr Bayerns im Juli 2010



# Bestellen im Internet

## www.statistik.bayern.de/veroeffentlichungen

### **Kostenlos** (Informationelle Grundversorgung)

Alle Statistischen Berichte und die Querschnittsveröffentlichung „Bayern Daten“ können im Internetangebot des Landesamts unter „Veröffentlichungen“ kostenlos als Datei (PDF und teilweise EXCEL) heruntergeladen werden.

### **Kostenpflichtig**

Alle anderen Veröffentlichungen sind im Internetangebot kostenpflichtig. Sie können dort als Datei (auch auf Datenträger) und auch als Druckausgabe bestellt werden. In diesen Fällen ist lediglich eine einmalige Anmeldung erforderlich.

### **Lieferung**

- per Download (bei kostenlosen Dateien)
- per E-Mail (als PDF-Datei oder -falls verfügbar- als XLS-Datei)
- per Post (als Druck-Ausgabe oder als CD-ROM bzw. DVD)

### **Newsletter-Service**

Per E-Mail benachrichtigen wir Sie aktuell über unsere Neuerscheinungen. Dabei können Sie individuell auswählen, welche Themen Sie beobachten möchten.

### Zeichenerklärung

0	mehr als nichts, aber weniger als die Hälfte der kleinsten in der Tabelle nachgewiesenen Einheit	( )	Nachweis unter dem Vorbehalt, dass der Zahlenwert erhebliche Fehler aufweisen kann
-	nichts vorhanden oder keine Veränderung	p	vorläufiges Ergebnis
/	keine Angabe, da Zahl nicht sicher genug	r	berichtiges Ergebnis
·	Zahlenwert unbekannt, geheimzuhalten oder nicht rechenbar	s	geschätztes Ergebnis
...	Angabe fällt später an	D	Durchschnitt
x	Tabellenfach gesperrt, da Aussage nicht sinnvoll	≙	entspricht

### **Auf- und Abrundungen**

Im Allgemeinen ist ohne Rücksicht auf die Endsummen auf- bzw. abgerundet worden. Deshalb können sich bei der Summierung von Einzelangaben geringfügige Abweichungen zu den ausgewiesenen Endsummen ergeben. Bei der Aufgliederung der Gesamtheit in Prozent kann die Summe der Einzelwerte wegen Rundens vom Wert 100 % abweichen. Eine Abstimmung auf 100 % erfolgt im Allgemeinen nicht.

### Impressum

Verleger, Herausgeber und Druck Bayerisches Landesamt für Statistik und Datenverarbeitung  
Neuhauser Straße 8, 80331 München  
Briefanschrift: 80288 München

Bestellungen Telefon 089 2119-205  
Telefax 089 2119-457  
E-Mail vertrieb@statistik.bayern.de  
Internet www.statistik.bayern.de

© Bayerisches Landesamt für Statistik und Datenverarbeitung, München 2010  
Alle Veröffentlichungen oder Daten sind Werke im Sinne § 2 Urheberrechtsgesetz. Die Verwendung, Vervielfältigung und/oder Verbreitung von Veröffentlichungen oder Daten gleich welchen Mediums (Print, Datenträger, Datei etc.) – auch auszugsweise – ist nur mit Quellenangabe gestattet.  
Sie bedarf der vorherigen Genehmigung bei Nutzung für gewerbliche Zwecke, bei entgeltlicher Verbreitung oder bei Weitergabe an Dritte sowie bei Weiterverbreitung über elektronische Systeme und/oder Datenträger. Sofern in den Produkten auf das Vorhandensein von Copyrightrechten Dritter hingewiesen wird, sind die in deren Produkten ausgewiesenen Copyrightbestimmungen zu wahren. Alle übrigen Rechte bleiben vorbehalten.

# Inhaltsübersicht

Seite

## Textteil

Vorbemerkungen .....	2
Schaubild: Monatliche Entwicklung der Ausfuhr Bayerns nach Bestimmungsländergruppen sowie der Einfuhr Bayerns nach Ursprungsländergruppen .....	4

## Tabellenteil

### Ausfuhr

1. Entwicklung der Ausfuhr Bayerns nach Warengruppen .....	6
2. Ausfuhr Bayerns nach Warengruppen .....	8
3. Ausfuhr Bayerns nach Warengruppen und Warenuntergruppen .....	9
4. Ausfuhr Bayerns nach Erdteilen, Bestimmungsländern und Ländergruppen .....	14

### Einfuhr

1. Entwicklung der Einfuhr Bayerns nach Warengruppen .....	20
2. Einfuhr Bayerns nach Warengruppen .....	22
3. Einfuhr Bayerns nach Warengruppen und Warenuntergruppen .....	23
4. Einfuhr Bayerns nach Erdteilen, Ursprungsländern und Ländergruppen .....	28

## Vorbemerkungen

Die Außenhandelsstatistik basiert insbesondere auf folgenden **Rechtsgrundlagen**:

- Gesetz über die Statistik für Bundeszwecke (Bundesstatistikgesetz – BStatG) vom 22. Januar 1987 (BGBl I S. 462, 565), zuletzt geändert durch Artikel 3 des Gesetzes vom 7. September 2007 (BGBl I S. 2246),
- Verordnung (EG) Nr. 638/2004 des Europäischen Parlaments und des Rates vom 31. März 2004 über die Gemeinschaftsstatistiken des Warenverkehrs zwischen Mitgliedstaaten und zur Aufhebung der Verordnung (EWG) Nr. 3330/91 des Rates (ABl. EG Nr. L 102 S. 1), geändert durch Verordnung (EG) Nr. 222/2009 des Europäischen Parlaments und des Rates vom 11. März 2009 (ABl. L 87 vom 31.3.2009, S. 160),
- Verordnung (EG) Nr. 1982/2004 der Kommission vom 18. November 2004 zur Durchführung der Verordnung (EG) Nr. 638/2004 des Europäischen Parlaments und des Rates über die Gemeinschaftsstatistiken des Warenverkehrs zwischen Mitgliedstaaten und zur Aufhebung der Verordnungen (EG) Nr. 1901/2000 und (EWG) Nr. 3590/92 der Kommission (ABl. EG Nr. L 343 S. 3), zuletzt geändert durch Verordnung (EU) Nr. 96/2010 der Kommission vom 4. Februar 2010 (ABl. L 34 vom 5.2.2010, S. 1),
- Verordnung (EG) Nr. 471/2009 des Europäischen Parlaments und des Rates vom 6. Mai 2009 über Gemeinschaftsstatistiken des Außenhandels mit Drittländern und zur Aufhebung der Verordnung (EG) Nr. 1172/95 des Rates (ABl. L 152 vom 16.6.2009, S. 23),
- Verordnung (EU) Nr. 92/2010 der Kommission vom 2. Februar 2010 zur Durchführung der Verordnung (EG) Nr. 471/2009 des Europäischen Parlaments und des Rates über Gemeinschaftsstatistiken des Außenhandels mit Drittländern hinsichtlich des Datenaustauschs zwischen den Zollbehörden und den nationalen statistischen Stellen, der Erstellung von Statistiken und der Qualitätsbewertung (ABl. L 31 vom 3.2.2010, S. 4),
- Verordnung (EU) Nr. 113/2010 der Kommission vom 9. Februar 2010 zur Durchführung der Verordnung (EG) Nr. 471/2009 des Europäischen Parlaments und des Rates über Gemeinschaftsstatistiken des Außenhandels mit Drittländern hinsichtlich der Abdeckung des Handels, der Definition der Daten, der Erstellung von Statistiken des Handels nach Unternehmensmerkmalen und Rechnungswährung sowie besonderer Waren oder Warenbewegungen (ABl. L 37 vom 10.2.2010, S. 1),
- Außenhandelsstatistikgesetz (AHStatG) in der im Bundesgesetzblatt Teil III, Gliederungsnummer 7402-1, veröffentlichten bereinigten Fassung, zuletzt geändert durch Artikel 10 des Gesetzes vom 25. April 2007 (BGBl I S. 594),
- Außenhandelsstatistik-Durchführungsverordnung (AHStatDV) in der Fassung der Bekanntmachung vom 29. Juli 1994 (BGBl I S. 1993), zuletzt geändert durch Verordnung vom 24. November 2008 (BGBl I S. 2238).

### Gegenstand

Die Außenhandelsstatistik Bayerns stellt den grenzüberschreitenden Warenverkehr Bayerns mit dem Ausland dar.

Seit 1993 gliedert sich die Außenhandelsstatistik wegen der unterschiedlichen Erhebungsformen in die Intrahandelsstatistik (Handel mit den EU-Ländern) und die Extrahandelsstatistik (Handel mit den übrigen Staaten).

Ausland im Sinne der Außenhandelsstatistik ist das Gebiet außerhalb der Bundesrepublik Deutschland.

### Erhebungsgebiet

Das Erhebungsgebiet der Außenhandelsstatistik umfasst das Gebiet des Freistaats Bayern.

### Anmeldung

Den Ergebnissen der Außenhandelsstatistik liegen im Allgemeinen die Angaben der Einführer und Ausführer zugrunde. Die Anmeldung zur Extrahandelsstatistik erfolgt in der Regel mit den Vordrucken „Einfuhranmeldung“ und „Ausfuhranmeldung“.

Den Ergebnissen der Intrahandelsstatistik liegen die statistischen Anmeldungen der innergemeinschaftlichen Erwerbe und Lieferungen im Sinne des Umsatzsteuergesetzes zugrunde.

### Darstellungsform

In der Außenhandelsstatistik wird die Ausfuhr im Spezialhandel und die Einfuhr im Generalhandel dargestellt.

Der **Spezialhandel** enthält im Wesentlichen die Waren, die aus der Erzeugung, der Bearbeitung oder Verarbeitung des Erhebungsgebietes stammen und ausgehen.

Er umfasst die Ausfuhr von Waren

- aus dem freien Verkehr,
- nach zollamtlich bewilligter aktiver Veredelung (Eigen- und Lohnveredelung),
- zur zollamtlich bewilligten passiven Veredelung, auch Ausbesserung.

Für die Ausfuhrstatistik der einzelnen Länder der Bundesrepublik Deutschland bildet der Herstellungsort der Güter das Grundmerkmal. Sind mehrere Orte an der Herstellung beteiligt, so gilt derjenige als Herstellungsort, in dem die Exportware die letzte, wirtschaftlich gerechtfertigte, wesentliche Be- oder Verarbeitung erfahren hat.

Der **Generalhandel** enthält alle in das Erhebungsgebiet eingehenden Waren mit Ausnahme der Waren der Durchfuhr und des Zwischenlandsverkehrs.

Generalhandel und Spezialhandel enthalten übereinstimmend die unmittelbare Einfuhr von Waren in den freien Verkehr, zur zollamtlich bewilligten aktiven Veredelung (Eigen- und Lohnveredelung), nach zollamtlich bewilligter passiver Veredelung, auch Ausbesserung.

Der Generalhandel unterscheidet sich vom Spezialhandel durch die verschiedene Nachweisung der auf Lager eingeführten ausländischen Waren, und zwar werden nachgewiesen

- im Generalhandel alle Einfuhren auf Lager im Zeitpunkt ihrer Einlagerung,
- im Spezialhandel dagegen nur diejenigen Einfuhren auf Lager, die nicht zur Wiederausfuhr gelangen, zum Zeitpunkt ihrer Einfuhr aus Lager.

Die Einfuhr Bayerns im Generalhandel enthält also nicht nur die Waren, die zum Gebrauch, zum Verbrauch, zur Bearbeitung oder Verarbeitung in Bayern bestimmt sind, sondern auch Waren, die über Bayern als erstes bekanntes Zielland in andere Länder des Bundesgebiets oder wieder ins Ausland weitergeleitet werden.

Für die einzelnen Länder der Bundesrepublik Deutschland können somit – im Gegensatz zu deren Ausfuhr, bei der der Spezialhandel erfasst wird – die Einfuhren nur im Generalhandel ermittelt werden.

### **Befreiungen und Vereinfachungen**

Im Rahmen der Extrahandelsstatistik sind – bis auf wenige Ausnahmen – Warensendungen von weniger als 1000 Euro von der Anmeldung befreit.

Im Rahmen der Intrahandelsstatistik sind Unternehmen befreit, deren im Intrahandel getätigten jährlichen Versendungen in andere Mitgliedstaaten oder Eingänge aus anderen Mitgliedstaaten jeweils den Wert von 400 000 Euro im Vorjahr oder im laufenden Jahr nicht überschritten haben. Privatpersonen sind in der Intrahandelsstatistik grundsätzlich von der Auskunftspflicht befreit. Die Befreiungen von 400 000 Euro sind als Zuschätzungen in den Außenhandelsergebnissen enthalten.

Nicht einbezogen sind ferner Waren, die von ausländischen Streitkräften, die in der Bundesrepublik Deutschland stationiert sind, selbst ausgeführt und eingeführt werden.

### **Berichtsmonat**

Die Ausfuhren und Einfuhren werden im Allgemeinen im Monat des Grenzübergangs nachgewiesen. Durch unvermeidbare Aufenthalte bei der Anmeldung, aber auch durch Rückfragen, können in geringem Umfang Ausfuhren und Einfuhren in einer späteren Berichtszeit nachgewiesen sein.

### **Warensystematiken**

Benennung und Gruppierung der Waren in den Tabellen erfolgen seit Berichtsmonat Januar 2002 nach der Gliederung „Warengruppen und -untergruppen der Ernährungswirtschaft und der Gewerblichen Wirtschaft (EGW Rev. 2002)“.

### **Mengen**

Die Mengenangaben (Dezitonne = dt = 100 kg) beziehen sich auf das Eigen- bzw. Reingewicht der Waren.

### **Werte**

Die Werte beziehen sich grundsätzlich auf den Grenzübergangswert, d. h. auf den Wert frei Grenze des Erhebungsgebietes. Bei der Ausfuhr oder Einfuhr nach Veredelung ist stets der volle Warenwert einschließlich der Veredelungskosten und der Vertriebskosten eingesetzt.

### **Bestimmungs- und Ursprungsgebiete**

In der Ausfuhr wird als **Bestimmungsland** das Land nachgewiesen, in dem die Waren gebraucht oder verbraucht, bearbeitet oder verarbeitet werden sollen. Ist das Bestimmungsland nicht bekannt, so gilt das letzte bekannte Land, in das die Waren verbracht werden sollen, als Bestimmungsland.

In der Einfuhr wird als **Ursprungsland** das Land nachgewiesen, in dem die Waren vollständig gewonnen oder hergestellt worden sind oder ihre letzte wesentliche und wirtschaftlich gerechtfertigte Be- oder Verarbeitung erfahren haben. Ist das Ursprungsland nicht bekannt, so tritt an diese Stelle das Versendungsland.

### **Auf- und Abrundungen**

Gelegentlich auftretende Differenzen in den Summen sind auf das Runden der Einzelpositionen zurückzuführen.

### **Vorläufige Ergebnisse**

Die Angaben für das laufende Jahr stellen vorläufige Ergebnisse dar.

### **Zeichenerklärung**

- 0 = mehr als nichts, aber weniger als die Hälfte der kleinsten in der Tabelle nachgewiesenen Einheit
- = nichts vorhanden
- . = Zahlenwert unbekannt oder geheimzuhalten

### Monatliche Entwicklung der Ausfuhr Bayerns von Juni 2008 bis Juli 2010 nach Bestimmungsländergruppen

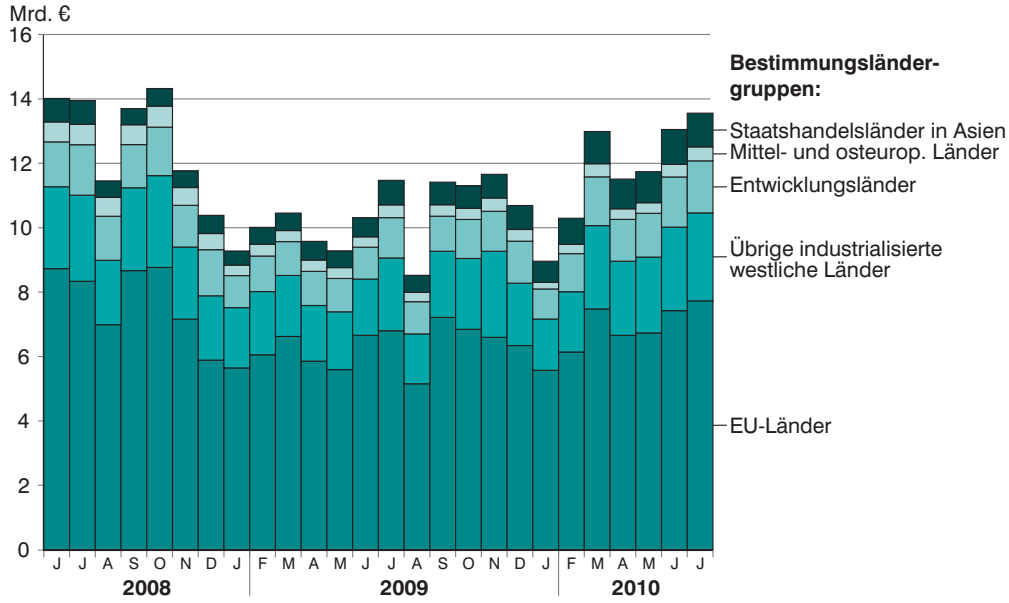

### Monatliche Entwicklung der Einfuhr Bayerns von Juni 2008 bis Juli 2010 nach Ursprungsländergruppen

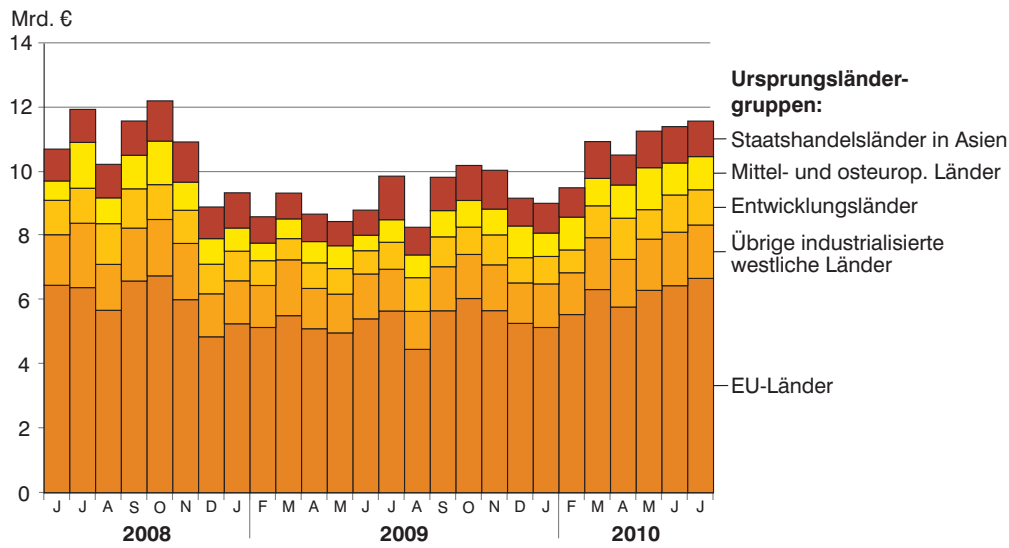

# Ausfuhr

## 1. Entwicklung der Ausfuhr Bayerns

Lfd. Nr.	Jahr Monat	Ausfuhr insgesamt	Ernährungswirtschaft				zusammen
			Lebende Tiere <sup>1)</sup>	Nahrungsmittel		Genussmittel	
				tierischen Ursprungs	pflanzlichen Ursprungs <sup>2)</sup>		
1 000 Euro							
1	1992 .....	51 690 424	79 353	2 051 244	977 416	598 921	3 706 935
2	1993 .....	49 710 092	70 538	2 053 464	904 682	511 420	3 540 105
3	1994 .....	54 377 706	55 679	1 994 119	1 037 935	522 176	3 609 910
4	1995 .....	57 994 687	70 286	1 878 104	1 029 413	424 757	3 402 560
5	1996 .....	61 439 344	81 575	1 874 776	1 158 846	562 281	3 677 479
6	1997 .....	70 718 129	70 509	1 948 881	1 340 925	565 085	3 925 400
7	1998 .....	77 375 090	84 757	2 038 085	1 456 200	598 586	4 177 628
8	1999 .....	80 959 795	98 602	2 145 596	1 416 692	748 273	4 409 163
9	2000 .....	92 877 843	129 288	2 235 377	1 519 722	827 085	4 711 473
10	2001 .....	98 300 627	110 682	2 514 397	1 483 868	821 602	4 930 548
11	2002 .....	102 471 896	141 483	2 427 882	1 465 606	699 920	4 734 891
12	2003 .....	106 702 325	120 635	2 590 328	1 481 628	693 701	4 886 292
13	2004 .....	117 493 304	136 018	2 672 589	1 545 231	749 140	5 102 978
14	2005 .....	126 890 995	171 674	2 871 097	1 721 117	799 543	5 563 431
15	2006 .....	140 367 506	142 327	3 149 545	1 913 676	896 718	6 102 266
16	2007 .....	152 448 741	135 328	3 534 306	2 223 828	956 432	6 849 894
17	2008 .....	154 333 267	135 453	3 782 572	2 518 440	1 318 895	7 755 359
18	2009 <sup>3)</sup> .....	123 991 465	119 661	3 229 538	2 150 520	1 074 031	6 573 751
<b>2009<sup>3)</sup></b>							
19	Januar .....	9 277 716	9 439	240 703	160 384	110 092	520 618
20	Februar .....	10 011 133	13 464	267 236	181 646	98 692	561 038
21	März .....	10 456 037	7 143	282 427	181 499	99 670	570 739
22	April .....	9 577 687	14 590	261 980	163 880	68 274	508 723
23	Mai .....	9 283 027	7 700	247 447	162 329	98 627	516 104
24	Juni .....	10 318 094	9 492	281 847	180 350	63 489	535 177
25	Juli .....	11 470 072	7 180	285 165	193 223	98 910	584 478
26	August .....	8 520 998	12 783	254 186	166 689	69 880	503 538
27	September .....	11 416 267	8 146	270 836	210 749	69 378	559 110
28	Oktober .....	11 308 831	9 539	279 480	186 090	66 585	541 695
29	November .....	11 658 430	9 426	249 084	170 506	88 653	517 669
30	Dezember .....	10 693 173	10 760	309 145	193 174	141 782	654 861
<b>2010<sup>3)</sup></b>							
31	Januar .....	8 961 775	9 906	248 007	167 138	80 380	505 432
32	Februar .....	10 297 192	8 459	254 486	170 953	70 911	504 808
33	März .....	12 994 931	6 749	307 356	207 816	88 517	610 438
34	April .....	11 511 043	9 106	276 369	167 642	86 216	539 333
35	Mai .....	11 742 241	10 361	276 239	188 044	98 318	572 962
36	Juni .....	13 052 179	9 160	308 807	190 137	93 090	601 193
37	Juli .....	13 558 370	8 863	302 615	197 581	105 674	614 732
38	August .....						
39	September .....						
40	Oktober .....						
41	November .....						
42	Dezember .....						

<sup>1)</sup> Einschl. lebende Tiere zu anderen als Ernährungszwecken. - <sup>2)</sup> Einschl. lebende Pflanzen und Erzeugnisse der Ziergärtnerei. - <sup>3)</sup> Vorläufige Ergebnisse.





## 2. Ausfuhr Bayerns nach Warengruppen

Warengruppe	Ausfuhr im Berichts- monat	Zu- bzw. Abnahme (-) gegenüber		Ausfuhr seit Jahres- beginn	Zu- bzw. Abnahme (-) gegenüber Vorjahr
		Vor- monat	Vor- jahres- monat		
	1 000 Euro	%		1 000 Euro	%
<b>Ausfuhr insgesamt .....</b>	<b>13 558 370</b>	<b>3,9</b>	<b>18,2</b>	<b>82 117 732</b>	<b>16,7</b>
Ernährungswirtschaft .....	614 732	2,3	5,2	3 948 898	4,0
Lebende Tiere <sup>1)</sup> .....	8 863	- 3,2	23,4	62 604	- 9,3
Nahrungsmittel tierischen Ursprungs .....	302 615	- 2,0	6,1	1 973 879	5,7
Nahrungsmittel pflanz- lichen Ursprungs <sup>2)</sup> .....	197 581	3,9	2,3	1 289 310	5,4
Genussmittel .....	105 674	13,5	6,8	623 105	- 2,3
Gewerbliche Wirtschaft .....	12 503 123	4,4	20,2	75 190 422	18,8
Rohstoffe .....	76 329	0,5	40,9	482 397	39,2
Halbwaren .....	488 890	- 12,7	10,6	3 558 611	53,6
Fertigwaren .....	11 937 903	5,3	20,5	71 149 413	17,3
Vorerzeugnisse .....	1 006 007	- 2,2	28,7	6 472 872	31,0
Enderzeugnisse .....	10 931 896	6,0	19,8	64 676 542	16,1
Rückwaren, Ersatz- lieferungen, andere nicht aufgliederbare Warenverkehre .....	440 516	- 7,5	- 8,7	2 978 412	- 9,3

<sup>1)</sup> Einschl. lebende Tiere zu anderen als Ernährungszwecken. - <sup>2)</sup> Einschl. lebende Pflanzen und Erzeugnisse der Ziergärtnerei.

### 3. Ausfuhr Bayerns nach Warengruppen und Warenuntergruppen

Nr. der Systematik	Warengruppe Warenuntergruppe	Ausfuhr			
		im Juli 2010		Januar bis Juli 2010	
		dt=100 KG	1 000 EUR	dt=100 KG	1 000 EUR
<b>1-4</b>	<b>Ernährungswirtschaft</b>				
<b>1</b>	<b>Lebende Tiere</b>				
101	Pferde .....	201	294	2 076	2 958
102	Rinder .....	4 106	1 287	39 200	11 593
103	Schweine .....	40 176	5 861	256 697	35 524
105	Schafe .....	-	-	-	-
107	Hausgeflügel .....	5 663	469	49 269	4 482
109	lebende Tiere, a.n.g. ....	86	952	691	8 046
	<b>Zusammen</b>	<b>50 233</b>	<b>8 863</b>	<b>347 932</b>	<b>62 604</b>
<b>2</b>	<b>Nahrungsmittel tierischen Ursprungs</b>				
201	Milch und Milcherzeugnisse, ausgenommen Butter und Käse .....	1 419 321	99 841	8 387 703	587 721
202	Butter und andere Fettstoffe aus der Milch, einschl. Milchstreichfette .....	14 004	5 767	78 106	29 311
203	Käse .....	359 614	112 870	2 463 806	733 243
204	Fleisch und Fleischwaren .....	285 310	77 820	2 099 176	564 028
206	Fische und Krebstiere, Weichtiere und andere wirbellose Wassertiere .....	3 183	2 308	24 592	17 137
208	tierische Öle und Fette .....	11 287	817	186 673	10 850
209	Eier, Eiweiß und Eigelb .....	8 149	2 109	93 841	22 965
211	Fischmehl, Fleischmehl und ähnliche Erzeugnisse .....	3	5	8 622	707
219	Nahrungsmittel tierischen Ursprungs a.n.g. ....	<b>29 807</b>	<b>1 077</b>	<b>175 054</b>	<b>7 917</b>
	<b>Zusammen</b>	<b>2 130 678</b>	<b>302 615</b>	<b>13 517 573</b>	<b>1 973 879</b>
<b>3</b>	<b>Nahrungsmittel pflanzlichen Ursprungs</b>				
301	Weizen .....	694 452	9 804	4 710 012	63 824
302	Roggen .....	4 771	101	74 520	1 098
303	Gerste .....	208 637	2 314	908 591	10 673
304	Hafer .....	7 969	95	53 100	791
305	Mais .....	138 236	1 938	533 698	7 941
308	Sorghum, Hirse und sonstiges Getreide, ausgenommen Reis .....	17 316	221	182 246	2 210
309	Reis und Reiserzeugnisse .....	1 258	160	10 400	1 253
310	Getreideerzeugnisse, ausgenommen Reiserzeugnisse .....	105 709	2 884	571 294	16 715
315	Backwaren und andere Zubereitungen aus Getreide .....	237 542	35 361	1 706 336	246 693
316	Malz .....	257 812	9 452	809 883	32 600
320	Saat- und Pflanzgut, ausgenommen Ölsaaten und sonstigen Samen etc. ....	1 531	300	8 258	2 229
325	Hülsenfrüchte .....	399	23	16 541	656
335	Grün- und Raufutter .....	10 527	223	104 375	2 031
340	Kartoffeln und Kartoffelerzeugnisse .....	98 877	3 746	1 266 810	30 152
345	Gemüse und sonstige Küchengewächse, frisch .....	52 137	5 526	233 896	19 328
350	Frischobst, ausgenommen Südfrüchte .....	94 194	9 379	139 461	15 538
355	Südfrüchte .....	-	-	-	-
360	Schalen- und Trockenfrüchte .....	1 500	671	12 085	4 789
370	Gemüsezubereitungen und Gemüsekonserven .....	79 823	9 355	584 697	63 684
372	Obstzubereitungen und Obstkonserven .....	17 508	3 509	121 737	24 246
375	Obst- und Gemüsesäfte .....	12 860	2 759	101 808	19 275
377	Kakao und Kakaoerzeugnisse .....	14 133	5 694	144 712	62 840
379	Gewürze .....	1 387	636	12 128	5 575
381	Zuckerrüben, Zucker und Zuckererzeugnisse .....	271 407	18 604	2 274 420	146 633
383	Ölfrüchte .....	6 559	497	66 584	4 364
385	pflanzliche Öle und Fette .....	7 454	5 444	82 912	37 059
389	Ölkuchen .....	69 121	1 801	242 392	6 449
393	Kleie, Abfallerzeugnisse zur Viehfütterung und sonstige Futtermittel .....	441 701	10 389	2 986 812	80 839
395	Nahrungsmittel pflanzlichen Ursprungs, a.n.g. ....	248 752	55 281	1 568 375	358 063
396	lebende Pflanzen und Erzeugnisse der Ziergärtnerei .....	7 702	1 415	103 001	21 763
	<b>Zusammen</b>	<b>3 111 275</b>	<b>197 581</b>	<b>19 631 083</b>	<b>1 289 310</b>

### noch 3. Ausfuhr Bayerns nach Warengruppen und Warenuntergruppen

Nr. der Systematik	Warengruppe Warenuntergruppe	Ausfuhr			
		im Juli 2010		Januar bis Juli 2010	
		dt=100 KG	1 000 EUR	dt=100 KG	1 000 EUR
<b>4</b>	<b>Genussmittel</b>				
401	Hopfen .....	13 224	16 146	117 661	131 202
402	Kaffee .....	7 123	3 653	48 069	24 637
403	Tee und Mate .....	2 301	1 624	17 120	11 792
411	Rohtabak und Tabakerzeugnisse .....	36 899	38 746	237 453	238 946
421	Bier .....	581 176	40 106	2 822 237	196 557
423	Branntwein .....	7 859	1 422	47 671	8 220
425	Wein .....	51 486	3 977	140 498	11 749
	<b>Zusammen</b>	<b>700 069</b>	<b>105 674</b>	<b>3 430 709</b>	<b>623 105</b>
<b>1-4</b>	<b>Ernährungswirtschaft zusammen</b>	<b>5 992 255</b>	<b>614 732</b>	<b>36 927 297</b>	<b>3 948 898</b>
<b>5-8</b>	<b>Gewerbliche Wirtschaft</b>				
<b>5</b>	<b>Rohstoffe</b>				
502	Chemiefasern, einschließlich Abfälle, Seidenraupenkokons und Abfallseide .....	94 406	21 222	700 774	147 948
503	Wolle und andere Tierhaare, roh oder bearbeitet, Reißwolle .....	296	84	2 123	351
504	Baumwolle, roh oder bearbeitet, Reißbaumwolle, Abfälle .....	5 235	299	10 166	576
505	Flachs, Hanf, Jute, Hartfasern und sonstige pflanzliche Spinnstoffe .....	0	0	103	5
506	Abfälle und Gespinstwaren, Lumpen und dergleichen .....	35 869	1 438	242 831	8 984
507	Felle zu Pelzwerk, roh .....	9	14	72	62
508	Felle und Häute, roh, a.n.g. ....	34 681	5 280	355 205	48 213
511	Rundholz .....	637 330	5 756	6 293 375	54 111
513	Rohkautschuk .....	14 215	607	96 417	3 555
516	Steinkohle und Steinkohlenbriketts .....	1 936	80	24 892	464
517	Braunkohle und Braunkohlenbriketts .....	148	2	164	2
518	Erdöl und Erdgas .....	715	25	2 582	94
519	Eisenerze .....	250	7	490	14
520	Eisen- und manganhaltige Abbrände und Schlacken .....	5 692	136	15 420	180
522	Kupfererze .....	-	-	-	-
523	Bleierze .....	-	-	-	-
524	Zinkerze .....	-	-	-	-
526	Nickelerze .....	-	-	-	-
528	Erze und Metallaschen, a.n.g. ....	1 051	71	4 742	541
529	Bauxit und Kryolith .....	-	-	-	-
530	Speisesalz und Industriesalz .....	150 033	1 502	808 853	8 689
532	Steine und Erden, a.n.g. ....	2 549 716	19 505	11 464 906	102 102
534	Rohstoffe für chemische Erzeugnisse, a.n.g. ....	37 793	2 322	229 534	19 470
537	Edelsteine, Schmucksteine und Perlen, roh .....	50	89	405	694
590	Rohstoffe, auch Abfälle a.n.g. ....	1 520 140	17 889	8 553 166	86 341
	<b>Zusammen</b>	<b>5 089 568</b>	<b>76 329</b>	<b>28 806 217</b>	<b>482 397</b>
<b>6</b>	<b>Halbwaren</b>				
602	Rohseide und Seidengarne, künstliche und synthetische Fäden, auch gezwirnt .....	87 383	35 652	632 047	246 437
603	Garne aus Chemiefasern .....	4 100	1 551	32 255	13 639
604	Garne aus Wolle oder anderen Tierhaaren .....	186	194	619	574
605	Garne aus Baumwolle .....	4 000	1 291	30 011	13 388
606	Garne aus Flachs, Hanf, Jute, Hartfasern und dergleichen .....	20	10	357	71
607	Schnittholz .....	810 567	30 930	6 163 208	212 377
608	Halbstoffe aus zellulosehaltigen Faserstoffen .....	2 085	215	28 913	2 127
609	Kautschuk, bearbeitet .....	65 165	21 046	378 245	128 472
611	Zement .....	1 130 879	5 203	4 181 073	19 305

### noch 3. Ausfuhr Bayerns nach Warengruppen und Warenuntergruppen

Nr. der Systematik	Warengruppe Warenuntergruppe	Ausfuhr			
		im Juli 2010		Januar bis Juli 2010	
		dt=100 KG	1 000 EUR	dt=100 KG	1 000 EUR
<b>6</b>	<b>noch Halbwaren</b>				
612	mineralische Baustoffe, a.n.g. ....	1 465 174	51 008	8 567 424	281 613
641	Roheisen .....	1 199	68	4 489	205
642	Abfälle und Schrott, aus Eisen oder Stahl .....	951 506	35 290	5 660 239	180 380
643	Ferrolegerungen .....	9 400	2 629	75 046	19 337
644	Eisen oder Stahl in Rohformen, Halbzeug aus Eisen oder Stahl .....	6 756	750	234 390	10 911
645	Aluminium und Aluminiumlegierungen einschl. Abfälle und Schrott .....	134 180	19 387	1 264 527	179 031
646	Kupfer und Kupferlegierungen, einschl. Abfälle und Schrott .....	49 990	17 356	367 200	124 317
647	Nickel und Nickellegierungen einschl. Abfälle und Schrott .....	423	428	3 567	2 734
648	Blei und Bleilegerungen, einschl. Abfälle und Schrott .....	1 127	161	18 906	3 204
649	Zinn und Zinnlegierungen, einschl. Abfälle und Schrott .....	444	612	3 528	4 551
650	Zink und Zinklegierungen einschl. Abfälle und Schrott .....	4 545	712	42 951	5 680
656	radioaktive Elemente und radioaktive Isotope .....	0	261	0	889
659	unedle Metalle, a.n.g. ....	4 781	3 484	30 945	19 667
661	Fettsäuren, Paraffin, Vaseline und Wachse .....	41 503	9 187	301 766	71 936
665	Koks und Schmelzkoks, aus Stein- oder Braunkohle .....	1 990	52	6 878	194
667	Rückstände der Erdöl- und Steinkohlenteerdestillation .....	394 483	9 580	1 586 687	36 357
669	Mineralölerzeugnisse .....	2 851 387	175 236	24 264 806	1 476 300
671	Teer und Teerdestillationserzeugnisse .....	253 723	13 513	1 969 989	103 858
673	Düngemittel .....	92 180	4 142	556 258	25 821
679	chemische Halbwaren, a.n.g. ....	386 124	17 051	3 287 634	132 368
683	Gold für gewerbliche Zwecke .....	0	668	1 816	4 706
690	Halbwaren, a.n.g. ....	12 519	31 222	131 590	238 164
	<b>Zusammen</b>	<b>8 767 818</b>	<b>488 890</b>	<b>59 827 366</b>	<b>3 558 611</b>
<b>7</b>	<b>Fertigwaren - Vorerzeugnisse</b>				
	Gewebe, Gewirke und Gestricke				
701	aus Seide, künstlichen oder synthetischen Fäden .....	16 420	13 367	101 840	85 888
702	aus Chemiefasern .....	14 177	26 507	92 816	168 514
703	aus Wolle oder anderen Tierhaaren .....	564	2 224	3 556	13 418
704	aus Baumwolle .....	2 161	2 798	14 366	16 475
705	aus Flachs, Hanf, Jute, Hartfasern und dergleichen .....	671	1 066	4 330	6 900
706	Leder .....	11 979	11 485	86 289	59 505
707	Pelzfelle, gegerbt oder zugerichtet .....	29	478	203	2 230
708	Papier und Pappe .....	1 970 891	126 109	12 389 838	782 783
709	Sperrholz, Span- und Faserplatten, Furnierblätter und dergleichen .....	233 107	15 586	1 595 703	108 589
711	Glas .....	265 243	40 215	2 135 341	289 043
732	Kunststoffe .....	1 262 475	209 188	7 639 138	1 273 156
734	Farben, Lacke und Kitte .....	390 667	101 856	2 456 253	635 559
736	Dextrine, Gelatine und Leime .....	52 834	8 617	287 736	51 924
738	Sprengstoffe, Schießbedarf und Zündwaren .....	1 926	6 797	16 665	48 983
740	pharmazeutische Grundstoffe .....	10 251	20 983	77 958	189 351
749	chemische Vorerzeugnisse, a.n.g. ....	298 934	199 328	2 240 181	1 336 217
751	Rohre aus Eisen oder Stahl .....	71 265	17 233	417 121	102 771
753	Stäbe und Profile aus Eisen oder Stahl .....	268 927	20 441	1 731 195	124 194
755	Blech aus Eisen oder Stahl .....	96 340	15 547	482 999	59 030
757	Draht aus Eisen oder Stahl .....	50 833	3 923	327 639	22 460
759	Eisenbahnoberbaumaterial .....	1 250	398	7 805	2 162
771	Halbzeuge aus Kupfer und Kupferlegierungen .....	200 166	125 714	1 409 729	853 078
772	Halbzeuge aus Aluminium .....	68 147	30 310	438 280	193 600

### noch 3. Ausfuhr Bayerns nach Warengruppen und Warenuntergruppen

Nr. der Systematik	Warengruppe Warenuntergruppe	Ausfuhr			
		im Juli 2010		Januar bis Juli 2010	
		dt=100 KG	1 000 EUR	dt=100 KG	1 000 EUR
<b>7</b>	<b>noch Fertigwaren - Vorerzeugnisse</b>				
779	Halbzeuge aus unedlen Metallen, a.n.g. ....	2 880	3 143	18 320	20 797
781	Halbzeuge aus Edelmetallen .....	15	1 626	71	11 098
790	Vorerzeugnisse, a.n.g. ....	1 151	1 069	24 335	15 149
	<b>Zusammen</b>	<b>5 293 302</b>	<b>1 006 007</b>	<b>33 999 707</b>	<b>6 472 872</b>
<b>8</b>	<b>Fertigwaren - Enderzeugnisse</b>				
	Bekleidung aus Gewirken oder Gestrickten aus				
801	Seide oder Chemiefasern .....	2 676	12 066	14 976	72 159
802	Wolle oder anderen Tierhaaren .....	253	3 686	674	8 201
803	Baumwolle .....	4 147	9 373	23 410	58 757
804	Bekleidung aus Seide oder Chemiefasern, ausgenommen aus Gewirken oder Gestrickten .....	3 187	11 447	19 340	70 594
805	Bekleidung aus Wolle und anderen Tierhaaren, ausgenommen aus Gewirken oder Gestrickten .....	480	5 267	2 311	22 958
806	Bekleidung aus Baumwolle ausgenommen aus Gewirken oder Gestrickten .....	2 836	10 544	23 195	78 298
807	Bekleidung aus Flachs, Hanf und dergleichen .....	363	2 005	3 350	19 505
<b>801-807</b>	<b>Bekleidung zusammen</b>	<b>13 942</b>	<b>54 387</b>	<b>87 256</b>	<b>330 472</b>
808	Kopfbedeckungen .....	713	2 698	4 727	16 358
809	Textilerzeugnisse, a.n.g. ....	112 194	58 238	808 752	389 821
810	Pelzwaren .....	20	575	51	1 213
811	Schuhe .....	2 937	9 823	25 645	79 977
812	Lederwaren und Lederbekleidung (ausg. Schuhe) .....	2 640	5 897	22 919	50 407
813	Papierwaren .....	408 064	78 805	2 542 319	509 671
814	Druckerzeugnisse .....	293 224	74 238	1 887 949	478 823
815	Holzwaren (ohne Möbel) .....	273 023	33 187	1 617 170	202 549
816	Kautschukwaren .....	52 013	42 427	364 341	271 419
817	Waren aus Stein .....	49 584	10 132	313 308	56 784
818	keramische Erzeugnisse, ohne Baukeramik .....	79 853	44 575	477 940	266 431
819	Glaswaren .....	420 137	65 252	2 457 021	438 705
820	Werkzeuge, Schneidwaren und Essbestecke aus unedlen Metallen .....	11 370	52 730	73 134	328 242
823	Waren aus Kupfer und Kupferlegierungen .....	18 469	15 992	135 980	113 741
829	Eisen-, Blech und Metallwaren, a.n.g. ....	526 680	270 059	3 286 810	1 607 932
831	Waren aus Wachs oder Fetten .....	11 270	6 313	78 860	45 915
832	Waren aus Kunststoffen .....	773 351	334 792	5 181 714	2 191 011
833	fotochemische Erzeugnisse .....	7 014	6 308	34 890	21 431
834	pharmazeutische Erzeugnisse .....	22 026	156 056	119 560	1 195 707
835	Duftstoffe und Körperpflegemittel .....	67 690	47 396	539 797	367 527
839	chemische Enderzeugnisse, a.n.g. ....	499 220	112 984	3 412 679	754 739
841	Kraftmaschinen (ohne Motoren für Ackerschlepper, Luft- und Straßenfahrzeuge) .....	27 858	119 369	195 775	663 993
842	Pumpen und Kompressoren .....	83 780	147 835	588 728	1 083 482
843	Armaturen .....	17 152	65 896	102 619	417 231
844	Lager, Getriebe, Zahnräder und Antriebselemente .....	256 653	291 220	1 658 989	1 798 801
845	Hebezeuge und Fördermittel .....	200 837	157 077	1 163 400	954 439
846	landwirtschaftl. Maschinen (einschl. Ackerschlepper) .....	120 698	121 941	533 647	501 212
847	Maschinen für das Textil-, Bekleidungs- und Ledergewerbe .....	22 967	45 347	119 960	227 409
848	Maschinen für das Ernährungsgewerbe und die Tabakverarbeitung .....	14 061	42 912	127 784	306 435
849	Bergwerks-, Bau- und Baustoffmaschinen .....	128 580	73 921	725 076	428 869
850	Guss- und Walzwerkstechnik .....	665	1 716	4 313	10 542
851	Maschinen für die Be- und Verarbeitung von Kautschuk oder Kunststoffen .....	57 727	89 764	332 398	539 032
852	Werkzeugmaschinen .....	60 060	153 550	345 186	828 653

### noch 3. Ausfuhr Bayerns nach Warengruppen und Warenuntergruppen

Nr. der Systematik	Warengruppe Warenuntergruppe	Ausfuhr			
		im Juli 2010		Januar bis Juli 2010	
		dt=100 KG	1 000 EUR	dt=100 KG	1 000 EUR
<b>8</b>	<b>noch Fertigwaren - Enderzeugnisse</b>				
853	Büromaschinen und automatische Datenverarbeitungsmaschinen .....	26 166	184 614	209 727	1 400 333
854	Maschinen für das Papier- und Druckgewerbe .....	22 895	36 320	149 376	270 130
859	Maschinen, a.n.g. ....	228 303	510 285	1 351 671	3 160 687
<b>841-859</b>	<b>Maschinen zusammen</b>	<b>1 268 403</b>	<b>2 041 766</b>	<b>7 608 651</b>	<b>12 591 249</b>
860	Sportgeräte .....	16 216	11 963	89 978	87 847
861	Geräte zur Elektrizitätserzeugung und -verteilung .....	289 388	842 178	1 900 767	5 163 107
862	elektrische Lampen und Leuchten .....	36 317	63 434	248 244	408 107
863	nachrichtentechnische Geräte und Einrichtungen .....	5 500	92 077	41 389	604 467
864	Rundfunk- und Fernsehgeräte, phono- und videotechnische Geräte .....	18 873	92 289	125 710	522 061
865	elektronische Bauelemente .....	19 952	222 395	104 728	1 373 089
869	elektrotechnische Erzeugnisse, a.n.g. ....	159 086	217 811	971 032	1 367 599
871	medizinische Geräte und orthopädische Vorrichtungen .....	29 978	336 647	203 209	2 256 328
872	mess-, steuerungs- und regelungstechnische Erzeugnisse .....	37 059	380 560	204 341	2 160 244
873	optische und fotografische Geräte .....	2 545	49 066	14 968	296 719
874	Uhren .....	256	8 012	2 924	91 806
875	Möbel .....	158 038	111 456	982 328	704 024
876	Musikinstrumente .....	1 088	4 686	5 940	25 916
877	Spielwaren .....	30 167	35 880	163 468	180 421
878	Schmuckwaren, Gold- und Silberschmiedewaren .....	25	14 868	732	85 379
881	Schienenfahrzeuge .....	22 727	54 662	258 362	769 082
882	Wasserfahrzeuge .....	1 970	2 823	50 574	66 498
883	Luftfahrzeuge .....	2 758	225 294	16 598	1 481 037
884	Fahrgestelle, Karosserien, Motoren, Teile und Zubehör für Kraftfahrzeuge und dergleichen .....	756 368	871 229	4 919 640	5 567 775
885	Personenkraftwagen und Wohnmobile .....	2 138 347	3 363 847	10 685 743	16 752 923
886	Busse .....	7 741	4 956	50 296	24 933
887	Lastkraftwagen und Spezialfahrzeuge .....	209 304	114 328	1 332 729	602 141
888	Fahrräder .....	1 159	3 362	14 937	36 549
889	Fahrzeuge, a.n.g. ....	150 446	73 206	961 104	470 453
891	vollständige Fabrikationsanlagen .....	22 158	47 419	113 395	227 856
896	Enderzeugnisse, a.n.g. ....	57 111	162 816	367 333	1 040 054
	<b>Zusammen</b>	<b>9 088 412</b>	<b>10 931 896</b>	<b>54 911 937</b>	<b>64 676 542</b>
<b>7-8</b>	<b>Fertigwaren zusammen</b>	<b>14 381 714</b>	<b>11 937 903</b>	<b>88 911 644</b>	<b>71 149 413</b>
<b>5-8</b>	<b>Gewerbliche Wirtschaft zusammen</b>	<b>28 239 100</b>	<b>12 503 123</b>	<b>177 545 227</b>	<b>75 190 422</b>
901	Rückwaren .....	-	-	-	-
903	Ersatzlieferungen .....	-	-	-	-
904	andere nicht aufgliederbare Warenverkehre .....	2 203 982	440 516	14 462 708	2 978 412
	<b>Insgesamt</b>	<b>36 435 337</b>	<b>13 558 370</b>	<b>228 935 232</b>	<b>82 117 732</b>

## 4. Ausfuhr Bayerns nach Erdteilen, Bestimmungsländern und Ländergruppen

Nr. des Landes	Erdteil Bestimmungsland Ländergruppe	Ausfuhr			
		im Juli 2010		Januar bis Juli 2010	
		dt=100 KG	1 000 EUR	dt=100 KG	1 000 EUR
<b>EUROPA</b>					
001	Frankreich .....	2 301 274	983 593	15 449 228	6 194 241
003	Niederlande .....	2 495 140	466 440	15 732 241	3 457 553
005	Italien .....	5 420 515	1 120 157	31 452 032	6 489 778
006	Vereinigtes Königreich .....	1 336 721	1 075 001	7 139 293	5 660 812
007	Irland .....	63 739	72 818	384 613	342 240
008	Dänemark .....	269 330	101 647	1 554 124	670 431
009	Griechenland .....	228 552	61 197	1 408 939	435 652
010	Portugal .....	216 004	140 853	1 151 134	754 231
011	Spanien .....	813 543	502 619	5 209 082	3 059 047
013	Schweden .....	329 816	213 553	2 121 347	1 439 672
014	Finnland .....	223 532	94 364	1 471 756	612 290
015	Österreich .....	8 784 146	1 088 089	61 358 811	7 232 965
017	Belgien .....	1 583 601	420 124	9 032 283	2 648 808
018	Luxemburg .....	360 290	50 855	2 217 310	285 720
020	Ceuta .....	80	142	584	1 075
023	Melilla .....	1 189	209	3 151	1 386
024	Island .....	3 634	1 535	17 693	11 871
028	Norwegen .....	80 699	92 877	543 691	584 637
037	Liechtenstein .....	22 791	19 995	136 619	112 400
039	Schweiz .....	1 408 754	411 770	10 456 988	2 820 414
041	Färöer .....	43	85	512	652
043	Andorra .....	472	741	3 712	3 362
044	Gibraltar .....	1	3	150	440
045	Vatikanstadt .....	-	-	-	-
046	Malta .....	6 238	3 959	37 400	28 999
047	San Marino .....	1 476	449	7 066	2 611
052	Türkei .....	405 687	216 005	1 951 676	1 120 595
053	Estland .....	30 050	11 993	150 908	66 429
054	Lettland .....	34 803	10 132	174 667	60 542
055	Litauen .....	50 318	23 901	290 126	125 738
060	Polen .....	1 751 140	319 433	9 227 462	2 126 523
061	Tschechische Republik .....	1 583 412	379 820	10 664 494	2 583 188
063	Slowakei .....	341 049	149 230	2 332 686	858 737
064	Ungarn .....	510 982	240 893	3 121 552	1 361 879
066	Rumänien .....	220 197	106 924	1 765 787	693 901
068	Bulgarien .....	71 216	24 140	472 623	146 713
070	Albanien .....	5 268	1 820	39 880	16 285
072	Ukraine .....	79 144	39 404	402 011	238 895
073	Weißrussland (Belarus) .....	22 775	14 198	161 618	101 512
074	Republik Moldau .....	4 602	2 238	27 813	13 515
075	Russische Föderation .....	393 530	269 564	2 181 818	1 431 523
076	Georgien .....	4 550	1 691	33 329	15 928
077	Armenien .....	1 785	2 641	9 763	13 117
078	Aserbaidschan .....	12 134	7 220	72 509	38 844
079	Kasachstan .....	16 519	13 881	96 103	64 985
080	Turkmenistan .....	4 657	4 730	29 228	15 393
081	Usbekistan .....	4 232	4 449	25 679	22 376
082	Tadschikistan .....	223	2 674	2 768	4 219
083	Kirgistan .....	1 442	280	8 829	1 856
091	Slowenien .....	269 520	56 704	1 430 601	330 363
092	Kroatien .....	109 723	28 374	655 645	174 718
093	Bosnien und Herzegowina .....	35 791	8 249	190 480	47 577
095	Kosovo .....	12 109	4 722	82 725	21 836
096	ehemalige jugoslaw. Republik Mazedonien .....	21 440	6 526	132 676	36 320
097	Montenegro .....	1 839	434	17 781	4 781
098	Serbien .....	66 390	19 901	388 819	120 521
600	Zypern .....	15 030	11 764	91 368	69 357
	<b>Zusammen</b>	<b>32 033 138</b>	<b>8 907 005</b>	<b>203 123 184</b>	<b>54 779 455</b>



## noch 4. Ausfuhr Bayerns nach Erdteilen, Bestimmungsländern und Ländergruppen

Nr. des Landes	Erdteil Bestimmungsland Ländergruppe	Ausfuhr			
		im Juli 2010		Januar bis Juli 2010	
		dt=100 KG	1 000 EUR	dt=100 KG	1 000 EUR
	<b>A F R I K A</b>				
204	Marokko .....	33 485	19 233	192 748	114 081
208	Algerien .....	23 368	9 919	201 545	118 008
212	Tunesien .....	18 263	20 313	135 481	140 466
216	Libysch-Arabische Dschamahirija .....	13 619	5 817	99 367	59 246
220	Ägypten .....	54 666	34 771	480 826	273 296
224	Sudan .....	2 404	1 083	11 948	17 379
228	Mauretanien .....	946	240	5 842	1 652
232	Mali .....	595	165	3 171	1 277
236	Burkina Faso .....	2 496	531	4 932	1 554
240	Niger .....	794	92	1 983	371
244	Tschad .....	73	57	1 124	1 476
247	Kap Verde .....	15	19	178	420
248	Senegal .....	1 272	1 523	4 503	4 392
252	Gambia .....	116	19	926	215
257	Guinea-Bissau .....	119	8	699	139
260	Guinea .....	439	153	1 894	871
264	Sierra Leone .....	187	17	776	151
268	Liberia .....	275	59	2 414	626
272	Côte d'Ivoire .....	1 438	817	12 786	8 243
276	Ghana .....	4 497	5 061	25 934	17 613
280	Togo .....	2 130	555	11 993	2 467
284	Benin .....	5 783	487	27 062	3 026
288	Nigeria .....	38 839	12 752	170 674	62 248
302	Kamerun .....	1 903	2 228	11 978	7 214
306	Zentralafrikanische Republik .....	55	31	182	1 591
310	Äquatorialguinea .....	258	198	2 245	1 028
311	São Tomé und Príncipe .....	0	0	0	1
314	Gabun .....	1 081	1 068	5 258	4 048
318	Republik Kongo .....	538	443	3 410	1 676
322	Demokratische Republik Kongo .....	1 221	641	5 938	5 599
324	Ruanda .....	59	114	2 877	4 256
328	Burundi .....	7	20	784	972
329	St. Helena und zugehörige Gebiete .....	-	-	0	5
330	Angola .....	1 480	1 514	18 120	16 889
334	Äthiopien .....	1 357	2 039	10 535	7 107
336	Eritrea .....	149	48	744	1 292
338	Dschibuti .....	219	146	463	456
342	Somalia .....	-	-	5	186
346	Kenia .....	4 260	1 936	27 408	19 478
350	Uganda .....	1 348	4 461	13 210	22 402
352	Vereinigte Republik Tansania .....	704	824	4 636	7 050
355	Seychellen und zugehörige Gebiete .....	172	80	782	1 361
357	Britisches Territorium im Indischen Ozean .....	-	-	-	-
366	Mosambik .....	187	114	1 543	2 486
370	Madagaskar .....	51	61	2 113	5 162
373	Mauritius .....	1 039	1 347	11 665	7 667
375	Komoren .....	983	81	2 902	234
377	Mayotte .....	5	16	534	97
378	Sambia .....	87	240	628	1 251
382	Simbabwe .....	31	143	3 269	5 727
386	Malawi .....	1	3	870	3 336
388	Südafrika .....	140 936	122 613	799 578	666 137
389	Namibia .....	2 881	958	25 717	4 203
391	Botsuana .....	1	7	745	797
393	Swasiland .....	-	-	47	71
395	Lesotho .....	255	26	256	28
	<b>Zusammen</b>	<b>367 086</b>	<b>255 090</b>	<b>2 357 247</b>	<b>1 629 024</b>

### noch 4. Ausfuhr Bayerns nach Erdteilen, Bestimmungsländern und Ländergruppen

Nr. des Landes	Erdteil Bestimmungsland Ländergruppe	Ausfuhr			
		im Juli 2010		Januar bis Juli 2010	
		dt=100 KG	1 000 EUR	dt=100 KG	1 000 EUR
	<b>AMERIKA</b>				
400	Vereinigte Staaten .....	932 617	1 341 467	5 226 287	7 503 784
404	Kanada .....	97 581	121 687	628 722	778 007
406	Grönland .....	120	5	1 020	539
408	St. Pierre und Miquelon .....	-	-	166	19
412	Mexiko .....	72 029	80 405	439 458	496 129
413	Bermuda .....	217	161	533	606
416	Guatemala .....	2 305	1 818	16 607	13 315
421	Belize .....	4	10	32	133
424	Honduras .....	1 571	989	10 254	10 272
428	El Salvador .....	482	927	4 282	5 352
432	Nicaragua .....	65	168	867	2 224
436	Costa Rica .....	2 780	3 716	11 941	15 028
442	Panama (einschl. ehem. Kanalzone) .....	2 020	3 392	14 790	17 311
446	Anguilla .....	-	-	-	-
448	Kuba .....	590	1 007	18 317	5 223
449	St. Kitts und Nevis .....	0	1	31	107
452	Haiti .....	8	46	874	789
453	Bahamas .....	398	861	2 136	3 756
454	Turks- und Caicosinseln .....	-	-	1	0
456	Dominikanische Republik .....	1 074	1 684	10 500	13 522
457	Amerikanische Jungferninseln .....	-	-	509	390
459	Antigua und Barbuda .....	0	0	28	44
460	Dominica .....	14	8	28	13
463	Kaimaninseln .....	101	219	573	1 860
464	Jamaika .....	445	356	2 109	3 360
465	St. Lucia .....	48	60	271	367
467	St. Vincent und die Grenadinen .....	30	90	148	271
468	Britische Jungferninseln .....	554	116	2 916	920
469	Barbados .....	25	38	373	602
470	Montserrat .....	-	-	0	0
472	Trinidad und Tobago .....	654	734	8 729	10 871
473	Grenada (einschl. südl. Grenadinen) .....	0	2	24	28
474	Aruba .....	27	22	213	184
478	Niederländische Antillen .....	532	198	4 311	3 725
480	Kolumbien .....	23 260	15 602	95 184	77 895
484	Venezuela .....	3 964	2 591	22 422	26 866
488	Guyana .....	68	312	117	350
492	Suriname .....	267	284	3 395	2 671
500	Ecuador .....	10 074	3 697	37 181	30 579
504	Peru .....	11 861	5 885	82 580	59 820
508	Brasilien .....	155 279	156 488	754 503	746 434
512	Chile .....	32 204	22 348	173 195	137 971
516	Bolivien .....	2 847	1 775	6 843	5 697
520	Paraguay .....	1 028	1 845	8 873	7 963
524	Uruguay .....	3 754	1 768	14 701	10 216
528	Argentinien .....	35 499	35 335	163 312	182 644
529	Falklandinseln (Malwinen) .....	-	-	0	2
	<b>Zusammen</b>	<b>1 396 396</b>	<b>1 808 118</b>	<b>7 769 355</b>	<b>10 177 859</b>

### noch 4. Ausfuhr Bayerns nach Erdteilen, Bestimmungsländern und Ländergruppen

Nr. des Landes	Erdteil Bestimmungsland Ländergruppe	Ausfuhr			
		im Juli 2010		Januar bis Juli 2010	
		dt=100 KG	1 000 EUR	dt=100 KG	1 000 EUR
<b>ASIEN</b>					
604	Libanon .....	11 790	9 315	74 211	48 121
608	Arabische Republik Syrien .....	10 185	7 045	87 018	50 790
612	Irak .....	13 374	6 173	84 338	34 348
616	Islamische Republik Iran .....	53 827	44 718	319 066	264 643
624	Israel .....	60 769	35 046	384 700	217 137
625	Besetzte palästinensische Gebiete .....	165	365	930	1 814
626	Timor-Leste (ehem. Osttimor) .....	0	15	3	35
628	Jordanien .....	10 501	4 813	95 210	31 925
632	Saudi-Arabien .....	162 251	71 903	893 467	389 206
636	Kuwait .....	31 388	22 572	141 336	98 137
640	Bahrain .....	6 349	4 474	71 275	21 675
644	Katar .....	6 974	8 803	96 008	55 632
647	Vereinigte Arabische Emirate .....	133 949	86 981	924 438	467 695
649	Oman .....	5 115	8 199	55 385	43 243
653	Jemen .....	575	947	6 159	7 154
660	Afghanistan .....	13 767	1 730	130 622	17 719
662	Pakistan .....	46 517	13 078	202 198	104 651
664	Indien .....	149 436	120 326	858 768	722 768
666	Bangladesch .....	9 304	5 596	58 482	40 771
667	Malediven .....	62	134	1 026	1 132
669	Sri Lanka .....	4 371	5 478	28 208	14 095
672	Nepal .....	945	294	2 298	1 224
675	Bhutan .....	3	5	56	54
676	Myanmar .....	1 413	449	3 971	2 970
680	Thailand .....	39 452	34 668	256 003	211 734
684	Demokratische Volksrepublik Laos .....	0	0	3 225	5 051
690	Vietnam .....	23 765	13 978	102 834	86 534
696	Kambodscha .....	15	80	2 265	2 155
700	Indonesien .....	22 669	32 213	160 446	158 115
701	Malaysia .....	81 045	91 751	615 138	521 654
703	Brunei Darussalam .....	320	1 268	2 912	5 529
706	Singapur .....	81 275	136 853	535 571	798 543
708	Philippinen .....	11 472	13 762	78 007	91 272
716	Mongolei .....	666	481	6 343	5 579
720	Volksrepublik China .....	923 486	1 033 518	4 824 785	6 393 986
724	Demokratische Volksrepublik Korea .....	-	-	31	32
728	Republik Korea .....	145 459	200 930	828 805	1 064 438
732	Japan .....	224 115	265 460	1 516 215	1 568 423
736	Taiwan .....	48 180	83 935	352 337	585 291
740	Hongkong .....	109 292	80 795	670 377	509 042
743	Macau .....	494	872	2 309	4 065
	<b>Zusammen</b>	<b>2 444 736</b>	<b>2 449 021</b>	<b>14 476 775</b>	<b>14 648 381</b>

## noch 4. Ausfuhr Bayerns nach Erdteilen, Bestimmungsländern und Ländergruppen

Nr. des Landes	Erdteil Bestimmungsland Ländergruppe	Ausfuhr			
		im Juli 2010		Januar bis Juli 2010	
		dt=100 KG	1 000 EUR	dt=100 KG	1 000 EUR
<b>AUSTRALIEN - OZEANIEN</b>					
800	Australien .....	151 147	123 745	825 074	780 287
801	Papua-Neuguinea .....	0	11	424	423
803	Nauru .....	-	-	-	-
804	Neuseeland .....	12 660	11 769	77 833	76 335
806	Salomonen .....	-	-	16	18
807	Tuvalu .....	-	-	-	-
809	Neukaledonien und zugehörige Gebiete .....	385	663	5 051	4 813
811	Wallis und Futuna .....	-	-	2	2
812	Kiribati .....	-	-	-	-
813	Pitcairinseln .....	-	-	-	-
815	Fidschi .....	1	3	428	452
816	Vanuatu .....	-	-	22	18
817	Tonga .....	-	-	-	-
819	Samoa .....	5	7	31	181
820	Nördliche Marianen .....	-	-	-	-
822	Französisch-Polynesien .....	571	496	1 827	2 003
823	Föderierte Staaten von Mikronesien .....	-	-	0	1
824	Marshallinseln .....	-	-	0	4
825	Palau .....	0	2	0	2
830	Amerikanisch-Samoa .....	-	-	1	19
831	Guam .....	367	558	812	1 250
832	kleinere Amerikanische Überseeinseln .....	-	-	-	-
833	Kokosinseln (Keelinginseln) .....	-	-	-	-
834	Weihnachtsinsel .....	-	-	-	-
835	Heard und McDonaldinseln .....	-	-	-	-
836	Norfolkinsel .....	-	-	-	-
837	Cookinseln .....	-	-	-	-
838	Niue .....	-	-	-	-
839	Tokelau .....	0	15	1	28
891	Antarktis .....	-	-	-	-
892	Bouvetinsel .....	-	-	-	-
893	Südgeorgien und die Südlichen Sandwichinseln .....	-	-	-	-
894	Französische Südgebiete .....	35	31	197	185
	<b>Zusammen</b>	<b>165 171</b>	<b>137 301</b>	<b>911 718</b>	<b>866 022</b>
950	Schiffs- und Flugzeugbedarf .....	28 810	1 835	296 954	16 991
958	Nicht ermittelte Länder .....	-	-	-	-
	<b>Zusammen</b>	<b>28 810</b>	<b>1 835</b>	<b>296 954</b>	<b>16 991</b>
	<b>Insgesamt</b>	<b>36 435 337</b>	<b>13 558 370</b>	<b>228 935 232</b>	<b>82 117 732</b>
<b>Industrialisierte westliche Länder</b>					
	EU-Länder .....	29 310 159	7 730 200	185 441 868	47 735 809
	darunter EURO-Länder .....	23 122 175	5 222 765	148 759 485	32 799 982
	EFTA-Länder .....	1 515 877	526 176	11 154 991	3 529 322
	übrige europäische Länder .....	408 947	217 634	1 966 850	1 130 122
	Vereinigte Staaten und Kanada .....	1 030 198	1 463 154	5 855 009	8 281 791
	übrige Länder .....	528 858	523 586	3 218 699	3 091 182
	<b>Zusammen</b>	<b>32 794 039</b>	<b>10 460 750</b>	<b>207 637 418</b>	<b>63 768 227</b>
	<b>Mittel- und Osteuropäische Länder .....</b>	<b>798 154</b>	<b>432 995</b>	<b>4 559 475</b>	<b>2 384 202</b>
<b>Entwicklungsländer</b>					
	in Afrika .....	226 150	132 477	1 557 669	962 887
	in Amerika .....	366 198	344 964	1 914 346	1 896 067
	in Asien .....	1 272 704	1 135 585	8 026 567	6 593 827
	in Ozeanien .....	1 364	1 787	8 812	9 400
	<b>Zusammen</b>	<b>1 866 417</b>	<b>1 614 813</b>	<b>11 507 393</b>	<b>9 462 181</b>
	<b>Staatshandelsländer in Asien .....</b>	<b>947 917</b>	<b>1 047 977</b>	<b>4 933 993</b>	<b>6 486 131</b>
	<b>Tigerländer .....</b>	<b>539 163</b>	<b>676 175</b>	<b>3 499 596</b>	<b>3 945 618</b>

# Einfuhr

## 1. Entwicklung der Einfuhr Bayerns

Lfd. Nr.	Jahr Monat	Einfuhr insgesamt	Ernährungswirtschaft				
			Lebende Tiere <sup>1)</sup>	Nahrungsmittel		Genussmittel	zusammen
				tierischen Ursprungs	pflanzlichen Ursprungs <sup>2)</sup>		
1 000 Euro							
1	1992 .....	48 375 723	55 797	892 219	1 942 629	407 166	3 297 812
2	1993 .....	43 873 032	37 993	836 072	1 785 987	317 133	2 977 184
3	1994 .....	48 150 346	35 360	945 964	2 014 878	363 060	3 359 262
4	1995 .....	49 970 956	22 172	972 749	1 961 183	396 575	3 352 680
5	1996 .....	53 983 042	29 806	1 055 389	2 161 732	430 213	3 677 140
6	1997 .....	60 627 079	21 749	1 094 308	2 273 089	517 107	3 906 253
7	1998 .....	65 558 165	24 724	1 134 976	2 423 666	642 251	4 225 616
8	1999 .....	69 211 848	27 464	1 061 632	2 356 450	694 828	4 140 373
9	2000 .....	85 033 916	26 501	1 198 090	2 457 560	683 849	4 365 999
10	2001 .....	89 765 445	15 479	1 391 505	2 570 333	728 102	4 705 419
11	2002 .....	85 725 937	20 861	1 257 809	2 722 455	696 773	4 697 897
12	2003 .....	87 489 495	22 521	1 380 982	2 893 595	706 017	5 003 115
13	2004 .....	93 975 640	24 997	1 507 596	2 794 588	708 025	5 035 206
14	2005 .....	99 242 471	34 496	1 704 438	2 976 732	807 506	5 523 172
15	2006 .....	115 935 077	39 162	1 743 860	3 238 600	869 678	5 891 300
16	2007 .....	123 754 913	39 455	1 936 069	3 640 050	880 147	6 495 721
17	2008 .....	129 468 096	51 732	2 035 829	3 952 956	787 886	6 828 404
18	2009 <sup>3)</sup> .....	109 943 275	40 020	1 901 858	3 502 688	773 056	6 217 621
<b>2009<sup>3)</sup></b>							
19	Januar .....	9 289 626	3 407	180 405	296 250	69 044	549 106
20	Februar .....	8 547 430	4 817	142 422	259 305	75 039	481 583
21	März .....	9 280 749	3 165	145 927	273 341	52 871	475 304
22	April .....	8 629 443	3 619	155 208	328 829	53 026	540 682
23	Mai .....	8 399 784	3 016	144 599	306 645	59 087	513 347
24	Juni .....	8 753 368	2 907	138 477	297 563	62 616	501 563
25	Juli .....	9 805 416	2 358	153 184	313 131	76 485	545 158
26	August .....	8 221 472	3 490	157 026	277 606	46 979	485 101
27	September .....	9 770 484	3 550	159 302	298 723	49 852	511 427
28	Oktober .....	10 136 703	4 241	169 127	319 698	55 676	548 742
29	November .....	9 986 404	2 382	179 303	254 157	107 727	543 570
30	Dezember .....	9 122 395	3 067	176 879	277 441	64 653	522 040
<b>2010<sup>3)</sup></b>							
31	Januar .....	8 966 036	3 391	134 581	360 929	53 493	552 393
32	Februar .....	9 446 991	3 715	145 890	298 309	64 549	512 462
33	März .....	10 876 541	5 028	172 120	314 943	72 982	565 072
34	April .....	10 459 176	2 202	153 498	334 473	73 009	563 182
35	Mai .....	11 199 348	3 366	178 680	363 408	66 350	611 804
36	Juni .....	11 340 399	2 741	165 424	364 006	58 849	591 019
37	Juli .....	11 510 258	3 783	152 822	372 006	81 068	609 680
38	August .....						
39	September .....						
40	Oktober .....						
41	November .....						
42	Dezember .....						

<sup>1)</sup> Einschl. lebende Tiere zu anderen als Ernährungszwecken. - <sup>2)</sup> Einschl. lebende Pflanzen und Erzeugnisse der Ziergärtnerei. - <sup>3)</sup> Vorläufige Ergebnisse.



## 2. Einfuhr Bayerns nach Warengruppen

Warengruppe	Einfuhr im Berichts- monat	Zu- bzw. Abnahme (-) gegenüber		Einfuhr seit Jahres- beginn	Zu- bzw. Abnahme (-) gegenüber Vorjahr
		Vor- monat	Vor- jahres- monat		
	1 000 Euro	%		1 000 Euro	%
<b>Einfuhr insgesamt .....</b>	<b>11 510 258</b>	<b>1,5</b>	<b>17,4</b>	<b>73 798 750</b>	<b>17,7</b>
Ernährungswirtschaft .....	609 680	3,2	11,8	4 005 614	11,1
Lebende Tiere <sup>1)</sup> .....	3 783	38,0	60,4	24 227	4,0
Nahrungsmittel tierischen Ursprungs .....	152 822	- 7,6	- 0,2	1 103 014	4,0
Nahrungsmittel pflanz- lichen Ursprungs <sup>2)</sup> .....	372 006	2,2	18,8	2 408 074	16,0
Genussmittel .....	81 068	37,8	6,0	470 299	4,9
Gewerbliche Wirtschaft .....	10 002 799	2,1	19,7	63 867 281	20,6
Rohstoffe .....	1 260 516	2,3	40,2	8 456 098	44,2
Halbwaren .....	426 337	- 5,2	68,6	2 861 302	39,5
Fertigwaren .....	8 315 947	2,5	15,4	52 549 880	16,6
Vorerzeugnisse .....	932 539	14,4	34,4	5 692 860	31,9
Enderzeugnisse .....	7 383 408	1,1	13,4	46 857 020	15,0
Rückwaren, Ersatz- lieferungen, andere nicht aufgliederbare Warenverkehre .....	897 779	- 5,7	- 0,7	5 925 855	- 3,2

<sup>1)</sup> Einschl. lebende Tiere zu anderen als Ernährungszwecken. - <sup>2)</sup> Einschl. lebende Pflanzen und Erzeugnisse der Ziergärtnerei.



## 3. Einfuhr Bayerns nach Warengruppen und Warenuntergruppen

Nr. der Systematik	Warengruppe Warenuntergruppe	Ausfuhr			
		im Juli 2010		Januar bis Juli 2010	
		dt=100 KG	1 000 EUR	dt=100 KG	1 000 EUR
<b>1-4</b>	<b>Ernährungswirtschaft</b>				
<b>1</b>	<b>Lebende Tiere</b>				
101	Pferde .....	65	38	884	746
102	Rinder .....	5 693	1 524	37 288	9 289
103	Schweine .....	1 027	336	10 205	2 722
105	Schafe .....	-	-	172	17
107	Hausgeflügel .....	19 382	1 289	100 158	7 536
109	lebende Tiere, a.n.g. ....	69	596	335	3 916
	<b>Zusammen</b>	<b>26 236</b>	<b>3 783</b>	<b>149 041</b>	<b>24 227</b>
<b>2</b>	<b>Nahrungsmittel tierischen Ursprungs</b>				
201	Milch und Milcherzeugnisse, ausgenommen Butter und Käse .....	784 589	32 257	5 980 961	266 505
202	Butter und andere Fettstoffe aus der Milch, einschl. Milchstreichfette .....	17 274	5 945	110 664	32 100
203	Käse .....	102 229	46 333	784 994	355 741
204	Fleisch und Fleischwaren .....	156 330	47 064	954 722	311 575
206	Fische und Krebstiere, Weichtiere und andere wirbellose Wassertiere .....	25 768	11 472	146 144	69 869
208	tierische Öle und Fette .....	1 591	340	21 554	2 698
209	Eier, Eiweiß und Eigelb .....	19 740	3 704	221 341	40 590
211	Fischmehl, Fleischmehl und ähnliche Erzeugnisse .....	4 206	273	39 083	2 100
219	Nahrungsmittel tierischen Ursprungs a.n.g. ....	13 765	5 435	54 227	21 837
	<b>Zusammen</b>	<b>1 125 493</b>	<b>152 822</b>	<b>8 313 690</b>	<b>1 103 014</b>
<b>3</b>	<b>Nahrungsmittel pflanzlichen Ursprungs</b>				
301	Weizen .....	210 344	3 422	1 405 171	22 331
302	Roggen .....	24 005	260	114 498	1 257
303	Gerste .....	103 525	1 211	401 339	5 107
304	Hafer .....	753	10	19 816	284
305	Mais .....	11 230	211	242 916	22 116
308	Sorghum, Hirse und sonstiges Getreide, ausgenommen Reis .....	4 331	522	50 058	3 126
309	Reis und Reiserzeugnisse .....	23 958	1 681	148 277	10 867
310	Getreideerzeugnisse, ausgenommen Reiserzeugnisse .....	36 168	1 501	315 709	12 290
315	Backwaren und andere Zubereitungen aus Getreide .....	183 990	23 182	1 169 827	156 118
316	Malz .....	26 511	1 011	193 228	7 944
320	Saat- und Pflanzgut, ausgenommen Ölsaaten und sonstigen Samen etc. ....	3 720	515	30 354	5 682
325	Hülsenfrüchte .....	4 465	314	20 782	1 906
335	Grün- und Raufutter .....	5 129	160	39 481	903
340	Kartoffeln und Kartoffelerzeugnisse .....	78 026	4 068	567 728	29 681
345	Gemüse und sonstige Küchengewächse, frisch .....	368 625	48 508	3 365 841	419 919
350	Frischobst, ausgenommen Südfrüchte .....	739 291	70 136	2 836 925	295 671
355	Südfrüchte .....	78 453	6 805	1 879 151	135 698
360	Schalen- und Trockenfrüchte .....	19 564	7 022	100 750	34 101
370	Gemüsezubereitungen und Gemüsekonserven .....	171 690	19 395	1 182 722	132 807
372	Obstzubereitungen und Obstkonserven .....	110 314	12 392	682 539	72 568
375	Obst- und Gemüsesäfte .....	88 999	8 769	547 884	52 725
377	Kakao und Kakaoerzeugnisse .....	46 834	20 477	223 324	86 766
379	Gewürze .....	9 077	3 189	81 099	23 294
381	Zuckerrüben, Zucker und Zuckererzeugnisse .....	191 236	13 626	1 206 928	86 014
383	Ölfrüchte .....	408 146	14 063	1 147 918	45 549
385	pflanzliche Öle und Fette .....	115 430	9 847	743 419	66 218
389	Ölkuchen .....	225 055	6 053	1 972 725	53 317
393	Kleie, Abfallerzeugnisse zur Viehfütterung und sonstige Futtermittel .....	220 748	5 794	1 621 562	47 607
395	Nahrungsmittel pflanzlichen Ursprungs, a.n.g. ....	966 142	74 709	3 728 438	418 916
396	lebende Pflanzen und Erzeugnisse der Ziergärtnerei .....	39 343	13 153	595 605	157 292
	<b>Zusammen</b>	<b>4 515 101</b>	<b>372 006</b>	<b>26 636 015</b>	<b>2 408 074</b>

### noch: 3. Einfuhr Bayerns nach Warengruppen und Warenuntergruppen

Nr. der Systematik	Warengruppe Warenuntergruppe	Ausfuhr			
		im Juli 2010		Januar bis Juli 2010	
		dt=100 KG	1 000 EUR	dt=100 KG	1 000 EUR
<b>4</b>	<b>Genussmittel</b>				
401	Hopfen .....	3 716	7 051	45 798	33 095
402	Kaffee .....	17 283	7 306	106 929	39 401
403	Tee und Mate .....	16 461	2 885	89 995	14 033
411	Rohtabak und Tabakerzeugnisse .....	61 609	14 904	247 500	84 330
421	Bier .....	10 467	758	134 181	8 601
423	Branntwein .....	118 155	18 214	779 085	119 861
425	Wein .....	305 742	29 950	1 271 718	170 978
	<b>Zusammen</b>	<b>533 433</b>	<b>81 068</b>	<b>2 675 207</b>	<b>470 299</b>
<b>1-4</b>	<b>Ernährungswirtschaft zusammen</b>	<b>6 200 263</b>	<b>609 680</b>	<b>37 773 953</b>	<b>4 005 614</b>
<b>5-8</b>	<b>Gewerbliche Wirtschaft</b>				
<b>5</b>	<b>Rohstoffe</b>				
502	Chemiefasern, einschließlich Abfälle, Seidenraupenkokons und Abfallseide .....	125 664	19 752	522 213	81 574
503	Wolle und andere Tierhaare, roh oder bearbeitet, Reißwolle .....	5 780	4 419	33 349	22 005
504	Baumwolle, roh oder bearbeitet, Reißbaumwolle, Abfälle .....	16 275	2 406	96 959	11 574
505	Flachs, Hanf, Jute, Hartfasern und sonstige pflanzliche Spinnstoffe .....	1 128	73	5 768	460
506	Abfälle und Gespinnstwaren, Lumpen und dergleichen .....	3 042	115	28 451	1 058
507	Felle zu Pelzwerk, roh .....	1	0	68	270
508	Felle und Häute, roh, a.n.g. ....	23 544	3 826	197 898	26 591
511	Rundholz .....	718 528	7 781	5 483 718	58 728
513	Rohkautschuk .....	47 523	6 226	252 202	34 659
516	Steinkohle und Steinkohlenbriketts .....	92 768	1 198	5 962 524	55 823
517	Braunkohle und Braunkohlenbriketts .....	20 963	108	127 160	673
518	Erdöl und Erdgas .....	30 637 821	1 170 670	228 557 223	7 916 617
519	Eisenerze .....	6 862	98	28 547	314
520	Eisen- und manganhaltige Abbrände und Schlacken .....	134 014	201	726 501	1 153
522	Kupfererze .....	-	-	-	-
523	Bleierze .....	-	-	-	-
524	Zinkerze .....	-	-	-	-
526	Nickelerze .....	-	-	-	-
528	Erze und Metallaschen, a.n.g. ....	27 063	2 122	186 326	14 509
529	Bauxit und Kryolith .....	-	-	470	3
530	Speisesalz und Industriesalz .....	26 250	431	238 103	3 547
532	Steine und Erden, a.n.g. ....	2 065 179	14 513	10 728 253	74 536
534	Rohstoffe für chemische Erzeugnisse, a.n.g. ....	63 170	6 530	320 997	35 197
537	Edelsteine, Schmucksteine und Perlen, roh .....	190	252	888	1 533
590	Rohstoffe, auch Abfälle a.n.g. ....	1 325 173	19 794	7 598 580	115 274
	<b>Zusammen</b>	<b>35 340 938</b>	<b>1 260 516</b>	<b>261 096 198</b>	<b>8 456 098</b>
<b>6</b>	<b>Halbwaren</b>				
602	Rohseide und Seidengarne, künstliche und synthetische Fäden, auch gezwirnt .....	28 054	10 632	189 631	70 502
603	Garne aus Chemiefasern .....	10 926	5 820	68 743	33 107
604	Garne aus Wolle oder anderen Tierhaaren .....	6 835	8 632	44 288	52 791
605	Garne aus Baumwolle .....	3 447	1 319	38 045	14 510
606	Garne aus Flachs, Hanf, Jute, Hartfasern und dergleichen .....	273	153	1 009	382
607	Schnittholz .....	571 778	27 198	3 018 759	138 954
608	Halbstoffe aus zellulosehaltigen Faserstoffen .....	314 732	22 272	2 091 975	128 534
609	Kautschuk, bearbeitet .....	54 629	11 178	350 680	72 180
611	Zement .....	46 914	498	262 448	2 440

## noch: 3. Einfuhr Bayerns nach Warengruppen und Warenuntergruppen

Nr. der Systematik	Warengruppe Warenuntergruppe	Ausfuhr			
		im Juli 2010		Januar bis Juli 2010	
		dt=100 KG	1 000 EUR	dt=100 KG	1 000 EUR
<b>6</b>	<b>noch Halbwaren</b>				
612	mineralische Baustoffe, a.n.g. ....	516 019	16 003	2 804 802	98 287
641	Roheisen .....	27 500	1 258	109 126	4 035
642	Abfälle und Schrott, aus Eisen oder Stahl .....	387 562	15 859	1 468 439	60 090
643	Ferrolegerungen .....	19 791	4 457	132 722	18 330
644	Eisen oder Stahl in Rohformen, Halbzeug aus Eisen oder Stahl .....	76 140	6 470	451 447	32 827
645	Aluminium und Aluminiumlegierungen einschl. Abfälle und Schrott .....	185 934	28 603	1 624 911	247 783
646	Kupfer und Kupferlegierungen, einschl. Abfälle und Schrott .....	161 004	75 174	1 093 759	501 970
647	Nickel und Nickellegierungen einschl. Abfälle und Schrott .....	2 418	3 614	12 716	19 005
648	Blei und Bleilegerungen, einschl. Abfälle und Schrott .....	9 590	1 522	75 077	11 868
649	Zinn und Zinnlegierungen, einschl. Abfälle und Schrott .....	3 303	4 856	31 346	42 112
650	Zink und Zinklegierungen einschl. Abfälle und Schrott .....	27 242	4 191	271 436	46 091
656	radioaktive Elemente und radioaktive Isotope .....	0	700	2	5 214
659	unedle Metalle, a.n.g. ....	14 585	8 353	79 753	39 109
661	Fettsäuren, Paraffin, Vaseline und Wachse .....	34 489	3 877	250 122	25 577
665	Koks und Schmelzkoks, aus Stein- oder Braunkohle .....	36 624	925	430 938	8 613
667	Rückstände der Erdöl- und Steinkohlenteerdestillation .....	117 623	5 447	445 949	19 825
669	Mineralölerzeugnisse .....	854 715	52 751	6 907 221	388 888
671	Teer und Teerdestillationserzeugnisse .....	111 302	6 013	702 979	42 864
673	Düngemittel .....	823 767	15 023	5 931 309	102 791
679	chemische Halbwaren, a.n.g. ....	322 417	15 374	2 144 658	108 910
683	Gold für gewerbliche Zwecke .....	184	2 210	1 126	31 044
690	Halbwaren, a.n.g. ....	40 896	65 954	273 306	492 670
	<b>Zusammen</b>	<b>4 810 693</b>	<b>426 337</b>	<b>31 308 720</b>	<b>2 861 302</b>
<b>7</b>	<b>Fertigwaren - Vorerzeugnisse</b>				
	Gewebe, Gewirke und Gestricke				
701	aus Seide, künstlichen oder synthetischen Fäden .....	10 130	8 580	69 945	62 131
702	aus Chemiefasern .....	18 740	15 590	105 657	109 809
703	aus Wolle oder anderen Tierhaaren	1 620	4 695	12 035	36 501
704	aus Baumwolle .....	7 094	6 972	55 919	65 027
705	aus Flachs, Hanf, Jute, Hartfasern und dergleichen .....	1 261	1 610	10 320	12 388
706	Leder .....	6 332	10 460	50 623	81 834
707	Pelzfelle, gegerbt oder zugerichtet .....	21	186	406	2 432
708	Papier und Pappe .....	1 219 498	79 388	7 580 396	506 094
709	Sperrholz, Span- und Faserplatten, Furnierblätter und dergleichen .....	397 465	25 416	2 407 341	150 657
711	Glas .....	268 761	27 197	1 685 614	163 513
732	Kunststoffe .....	925 376	139 327	5 829 326	846 607
734	Farben, Lacke und Kitte .....	105 582	43 908	743 638	315 856
736	Dextrine, Gelatine und Leime .....	35 779	5 406	206 721	35 578
738	Sprengstoffe, Schießbedarf und Zündwaren .....	10 497	6 187	42 009	38 485
740	pharmazeutische Grundstoffe .....	26 684	140 801	186 986	741 939
749	chemische Vorerzeugnisse, a.n.g. ....	734 377	126 178	4 537 897	734 097
751	Rohre aus Eisen oder Stahl .....	215 900	25 958	1 594 023	168 382
753	Stäbe und Profile aus Eisen oder Stahl .....	289 392	23 793	3 103 327	199 959
755	Blech aus Eisen oder Stahl .....	1 469 472	112 889	9 119 772	641 548
757	Draht aus Eisen oder Stahl .....	90 850	10 075	830 107	69 966
759	Eisenbahnoberbaumaterial .....	81 150	4 183	879 556	60 953
771	Halbzeuge aus Kupfer und Kupferlegierungen .....	40 373	27 664	225 717	147 603
772	Halbzeuge aus Aluminium .....	212 251	65 473	1 295 151	390 207

### noch: 3. Einfuhr Bayern nach Warengruppen und Warenuntergruppen

Nr. der Systematik	Warengruppe Warenuntergruppe	Ausfuhr			
		im Juli 2010		Januar bis Juli 2010	
		dt=100 KG	1 000 EUR	dt=100 KG	1 000 EUR
<b>7</b>	<b>noch Fertigwaren - Vorerzeugnisse</b>				
779	Halbzeuge aus unedlen Metallen, a.n.g. ....	11 785	5 267	68 834	34 336
781	Halbzeuge aus Edelmetallen .....	73	13 057	145	61 186
790	Vorerzeugnisse, a.n.g. ....	1 492	2 280	12 032	15 772
	<b>Zusammen</b>	<b>6 181 954</b>	<b>932 539</b>	<b>40 653 496</b>	<b>5 692 860</b>
<b>8</b>	<b>Fertigwaren - Enderzeugnisse</b>				
	Bekleidung aus Gewirken oder Gestrickten aus				
801	Seide oder Chemiefasern .....	35 526	90 625	171 769	442 422
802	Wolle oder anderen Tierhaaren .....	3 218	20 602	8 221	51 366
803	Baumwolle .....	41 773	74 973	256 753	453 164
804	Bekleidung aus Seide oder Chemiefasern, ausgenommen aus Gewirken oder Gestrickten .....	26 288	74 748	139 911	384 422
805	Bekleidung aus Wolle und anderen Tierhaaren, ausgenommen aus Gewirken oder Gestrickten .....	4 816	23 595	18 946	88 028
806	Bekleidung aus Baumwolle ausgenommen aus Gewirken oder Gestrickten .....	35 419	79 911	211 269	491 168
807	Bekleidung aus Flachs, Hanf und dergleichen .....	4 905	17 822	24 344	91 069
<b>801-807</b>	<b>Bekleidung zusammen</b>	<b>151 945</b>	<b>382 275</b>	<b>831 215</b>	<b>2 001 638</b>
808	Kopfbedeckungen .....	3 984	8 369	17 964	36 105
809	Textilerzeugnisse, a.n.g. ....	80 343	52 451	619 553	376 122
810	Pelzwaren .....	352	2 482	943	5 561
811	Schuhe .....	68 717	125 185	400 725	695 137
812	Lederwaren und Lederbekleidung (ausg. Schuhe) .....	35 042	54 398	215 656	285 252
813	Papierwaren .....	266 763	50 581	1 770 613	320 000
814	Druckerzeugnisse .....	66 289	21 945	476 426	161 130
815	Holzwaren (ohne Möbel) .....	389 277	36 592	2 797 004	235 572
816	Kautschukwaren .....	129 691	76 649	715 705	433 268
817	Waren aus Stein .....	158 422	8 596	749 848	52 876
818	keramische Erzeugnisse, ohne Baukeramik	73 222	16 879	453 361	97 032
819	Glaswaren .....	125 532	25 297	636 897	158 598
820	Werkzeuge, Schneidwaren und Essbestecke aus unedlen Metallen .....	17 242	33 486	110 666	200 507
823	Waren aus Kupfer und Kupferlegierungen .....	4 913	5 484	30 271	32 998
829	Eisen-, Blech und Metallwaren, a.n.g. ....	744 432	233 029	4 324 930	1 414 372
831	Waren aus Wachs oder Fetten .....	14 468	3 900	95 406	25 196
832	Waren aus Kunststoffen .....	395 971	168 953	2 658 756	1 064 002
833	fotochemische Erzeugnisse .....	6 764	6 831	39 368	41 557
834	pharmazeutische Erzeugnisse .....	35 669	258 153	193 979	1 628 795
835	Duftstoffe und Körperpflegemittel .....	17 679	18 858	132 367	124 213
839	chemische Enderzeugnisse, a.n.g. ....	388 918	90 912	2 505 521	598 282
841	Kraftmaschinen (ohne Motoren für Ackerschlepper, Luft- und Straßenfahrzeuge) .....	9 818	21 561	76 690	128 461
842	Pumpen und Kompressoren .....	53 701	63 601	348 871	387 954
843	Armaturen .....	13 312	25 579	80 888	162 637
844	Lager, Getriebe, Zahnräder und Antriebselemente .....	164 191	155 960	1 130 510	1 057 914
845	Hebezeuge und Fördermittel .....	92 895	49 520	687 820	338 496
846	landwirtschaftl. Maschinen (einschl. Ackerschlepper) .....	57 005	36 183	405 949	246 065
847	Maschinen für das Textil-, Bekleidungs- und Ledergewerbe .....	6 979	6 370	43 107	41 923
848	Maschinen für das Ernährungsgewerbe und die Tabakverarbeitung .....	3 125	6 039	20 544	41 919
849	Bergwerks-, Bau- und Baustoffmaschinen .....	123 832	59 955	686 395	324 407
850	Guss- und Walzwerkstechnik .....	290	507	4 315	3 092
851	Maschinen für die Be- und Verarbeitung von Kautschuk oder Kunststoffen .....	21 826	16 168	134 272	94 983
852	Werkzeugmaschinen .....	50 879	44 981	325 485	291 714

### noch: 3. Einfuhr Bayerns nach Warengruppen und Warenuntergruppen

Nr. der Systematik	Warengruppe Warenuntergruppe	Ausfuhr			
		im Juli 2010		Januar bis Juli 2010	
		dt=100 KG	1 000 EUR	dt=100 KG	1 000 EUR
<b>8</b>	<b>noch Fertigwaren - Enderzeugnisse</b>				
853	Büromaschinen und automatische Datenverarbeitungsmaschinen .....	66 099	423 743	509 355	3 143 953
854	Maschinen für das Papier- und Druckgewerbe .....	8 296	11 466	51 924	61 253
859	Maschinen, a.n.g. ....	130 746	177 108	814 310	1 147 370
<b>841-859</b>	<b>Maschinen zusammen</b>	<b>802 995</b>	<b>1 098 740</b>	<b>5 320 435</b>	<b>7 472 139</b>
860	Sportgeräte .....	26 114	21 961	244 811	155 673
861	Geräte zur Elektrizitätserzeugung und -verteilung .....	465 549	650 145	3 082 487	3 839 890
862	elektrische Lampen und Leuchten .....	32 934	45 624	239 851	304 512
863	nachrichtentechnische Geräte und Einrichtungen .....	9 324	147 586	61 683	1 024 276
864	Rundfunk- und Fernsehgeräte, phono- und videoteknische Geräte .....	48 111	170 297	310 138	986 203
865	elektronische Bauelemente .....	201 970	913 745	1 487 353	5 683 771
869	elektrotechnische Erzeugnisse, a.n.g. ....	184 378	198 082	1 266 354	1 238 291
871	medizinische Geräte und orthopädische Vorrichtungen .....	20 239	128 997	122 937	819 820
872	mess-, steuerungs- und regelungstechnische Erzeugnisse .....	20 261	147 987	126 633	922 857
873	optische und fotografische Geräte .....	5 809	82 384	38 475	489 910
874	Uhren .....	2 181	32 967	16 135	192 640
875	Möbel .....	286 891	142 942	2 084 714	1 028 909
876	Musikinstrumente .....	10 685	14 495	54 021	69 682
877	Spielwaren .....	70 126	131 528	521 586	1 255 796
878	Schmuckwaren, Gold- und Silberschmiedewaren .....	163	17 110	1 051	114 587
881	Schienenfahrzeuge .....	20 464	34 912	157 595	244 417
882	Wasserfahrzeuge .....	1 268	1 117	119 389	50 923
883	Luftfahrzeuge .....	3 982	154 765	24 902	938 918
884	Fahrgestelle, Karosserien, Motoren, Teile und Zubehör für Kraftfahrzeuge und dergleichen .....	874 715	838 039	5 412 607	5 270 598
885	Personenkraftwagen und Wohnmobile .....	386 594	465 645	2 436 116	2 808 266
886	Busse .....	1 003	553	14 928	7 050
887	Lastkraftwagen und Spezialfahrzeuge .....	65 963	57 703	456 159	344 441
888	Fahrräder .....	9 503	18 367	98 399	176 184
889	Fahrzeuge, a.n.g. ....	84 019	47 848	568 141	327 602
891	vollständige Fabrikationsanlagen .....	54	1 162	267	1 463
896	Enderzeugnisse, a.n.g. ....	54 119	137 405	402 532	1 099 989
	<b>Zusammen</b>	<b>6 865 052</b>	<b>7 383 408</b>	<b>44 446 872</b>	<b>46 857 020</b>
<b>7-8</b>	<b>Fertigwaren zusammen</b>	<b>13 047 007</b>	<b>8 315 947</b>	<b>85 100 368</b>	<b>52 549 880</b>
<b>5-8</b>	<b>Gewerbliche Wirtschaft zusammen</b>	<b>53 198 637</b>	<b>10 002 799</b>	<b>377 505 286</b>	<b>63 867 281</b>
901	Rückwaren .....	82 145	95 697	520 528	673 209
903	Ersatzlieferungen .....	9 392	1 033	24 024	3 864
904	andere nicht aufgliederbare Warenverkehre .....	5 581 688	801 049	38 087 260	5 248 782
	<b>Insgesamt</b>	<b>65 072 126</b>	<b>11 510 258</b>	<b>453 911 051</b>	<b>73 798 750</b>

#### 4. Einfuhr Bayerns nach Erdteilen, Bestimmungsländern und Ländergruppen

Nr. des Landes	Erdteil Ursprungsland Ländergruppe	Einfuhr			
		im Juli 2010		Januar bis Juli 2010	
		dt=100 KG	1 000 EUR	dt=100 KG	1 000 EUR
<b>EUROPA</b>					
001	Frankreich .....	2 163 988	539 099	15 450 869	3 521 424
003	Niederlande .....	2 460 459	557 809	17 458 581	3 541 912
005	Italien .....	3 731 523	829 711	24 523 802	5 366 686
006	Vereinigtes Königreich .....	824 862	346 314	5 037 022	2 259 821
007	Irland .....	97 762	178 149	691 151	1 045 082
008	Dänemark .....	233 459	62 018	1 842 259	410 050
009	Griechenland .....	203 923	35 408	1 293 771	235 235
010	Portugal .....	116 835	45 075	898 890	294 864
011	Spanien .....	718 640	203 462	5 429 041	1 463 021
013	Schweden .....	553 818	121 028	3 546 760	663 714
014	Finnland .....	195 857	45 731	1 551 907	249 132
015	Österreich .....	8 091 631	1 278 266	49 741 009	7 891 845
017	Belgien .....	1 529 018	274 433	9 866 094	1 852 802
018	Luxemburg .....	80 158	17 800	747 833	127 858
020	Ceuta .....	-	-	110	16
023	Melilla .....	0	0	9	58
024	Island .....	12	20	19 491	4 349
028	Norwegen .....	622 442	27 203	4 071 807	186 749
037	Liechtenstein .....	4 042	6 034	22 785	34 437
039	Schweiz .....	637 088	312 886	4 210 408	1 926 682
041	Färöer .....	5	6	10	9
043	Andorra .....	11	3	66	44
044	Gibraltar .....	-	-	1	5
045	Vatikanstadt .....	0	26	0	87
046	Malta .....	7 470	9 229	47 836	59 475
047	San Marino .....	13	58	580	1 391
052	Türkei .....	358 475	150 032	2 124 343	921 733
053	Estland .....	11 926	3 193	76 845	18 402
054	Lettland .....	172 215	7 907	803 462	61 958
055	Litauen .....	44 534	10 135	266 004	55 789
060	Polen .....	1 313 984	275 853	9 388 134	1 839 457
061	Tschechische Republik .....	4 311 601	786 352	27 940 088	5 079 584
063	Slowakei .....	720 112	212 932	4 571 606	1 340 836
064	Ungarn .....	1 085 920	450 018	6 876 211	2 859 224
066	Rumänien .....	612 493	228 970	2 454 258	1 045 663
068	Bulgarien .....	328 192	33 732	901 286	171 652
070	Albanien .....	2 313	1 765	13 515	7 990
072	Ukraine .....	65 246	12 728	476 139	80 913
073	Weißrussland (Belarus) .....	31 859	4 772	210 237	22 076
074	Republik Moldau .....	207	633	2 783	4 474
075	Russische Föderation .....	18 693 651	660 302	137 833 985	4 296 156
076	Georgien .....	334	1 243	224 339	16 929
077	Armenien .....	10	31	93	153
078	Aserbaidschan .....	1 640 950	76 894	7 803 485	337 989
079	Kasachstan .....	3 752 554	181 629	36 705 824	1 642 868
080	Turkmenistan .....	238 782	11 550	1 105 155	49 412
081	Usbekistan .....	8 430	1 403	40 972	5 856
082	Tadschikistan .....	0	0	3	7
083	Kirgistan .....	1	1	527	222
091	Slowenien .....	310 230	74 768	2 065 889	485 235
092	Kroatien .....	60 823	21 845	378 639	131 042
093	Bosnien und Herzegowina .....	85 107	9 978	511 113	67 046
095	Kosovo .....	878	64	25 326	14 885
096	ehemalige jugoslaw. Republik Mazedonien .....	13 789	18 504	66 481	108 020
097	Montenegro .....	29	36	2 126	659
098	Serbien .....	118 609	24 775	772 629	147 889
600	Zypern .....	7 792	10 338	56 871	55 476
	<b>Zusammen</b>	<b>56 264 057</b>	<b>8 162 150</b>	<b>390 150 461</b>	<b>52 006 344</b>

## noch 4. Einfuhr Bayerns nach Erdteilen, Bestimmungsländern und Ländergruppen

Nr. des Landes	Erdteil ----- Ursprungsland ----- Ländergruppe	Einfuhr			
		im Juli 2010		Januar bis Juli 2010	
		dt=100 KG	1 000 EUR	dt=100 KG	1 000 EUR
	<b>A F R I K A</b>				
204	Marokko .....	6 735	4 796	90 369	38 683
208	Algerien .....	0	2	2 172	180
212	Tunesien .....	634 976	58 840	2 429 136	335 842
216	Libysch-Arabische Dschamahirija .....	1 520 399	71 913	20 004 781	859 331
220	Ägypten .....	447 518	25 602	3 707 813	201 715
224	Sudan .....	3 418	909	16 906	3 781
228	Mauretanien .....	1	1	4	5
232	Mali .....	376	55	3 779	470
236	Burkina Faso .....	46	11	5 418	877
240	Niger .....	-	-	1	0
244	Tschad .....	-	-	0	0
247	Kap Verde .....	-	-	2	15
248	Senegal .....	1 174	173	4 669	718
252	Gambia .....	-	-	0	0
257	Guinea-Bissau .....	-	-	-	-
260	Guinea .....	-	-	242	40
264	Sierra Leone .....	23	8	1 912	722
268	Liberia .....	-	-	1 005	263
272	Côte d'Ivoire .....	1 062	105	11 401	1 214
276	Ghana .....	1 178	229	6 131	799
280	Togo .....	0	7	31	17
284	Benin .....	11	79	25	171
288	Nigeria .....	1 705 914	78 402	9 225 855	385 704
302	Kamerun .....	1 220	157	3 645	569
306	Zentralafrikanische Republik .....	25	2	103	15
310	Äquatorialguinea .....	-	-	1	6
311	São Tomé und Príncipe .....	-	-	3	13
314	Gabun .....	-	-	22	16
318	Republik Kongo .....	618	71	944	119
322	Demokratische Republik Kongo .....	-	-	677	131
324	Ruanda .....	-	-	714	143
328	Burundi .....	181	40	359	73
329	St. Helena und zugehörige Gebiete .....	-	-	-	-
330	Angola .....	-	-	486	193
334	Äthiopien .....	251	76	5 600	1 176
336	Eritrea .....	-	-	0	0
338	Dschibuti .....	-	-	2	21
342	Somalia .....	0	0	2	3
346	Kenia .....	1 075	228	9 512	1 962
350	Uganda .....	2 532	690	5 756	1 466
352	Vereinigte Republik Tansania .....	1 412	281	10 727	2 354
355	Seychellen und zugehörige Gebiete .....	-	-	40	14
357	Britisches Territorium im Indischen Ozean .....	-	-	1	7
366	Mosambik .....	4 159	1 535	26 039	7 957
370	Madagaskar .....	2 275	360	9 664	1 614
373	Mauritius .....	790	1 256	5 186	6 351
375	Komoren .....	-	-	72	118
377	Mayotte .....	-	-	-	-
378	Sambia .....	61	24	5 991	2 785
382	Simbabwe .....	5 733	1 216	29 920	10 129
386	Malawi .....	3 120	1 219	46 587	19 967
388	Südafrika .....	146 761	55 225	3 496 993	308 912
389	Namibia .....	5 014	819	7 446	1 903
391	Botsuana .....	-	-	-	-
393	Swasiland .....	-	-	4	5
395	Lesotho .....	201	74	202	77
	<b>Zusammen</b>	<b>4 498 257</b>	<b>304 403</b>	<b>39 178 351</b>	<b>2 198 645</b>

### noch 4. Einfuhr Bayerns nach Erdteilen, Bestimmungsländern und Ländergruppen

Nr. des Landes	Erdteil ----- Ursprungsland ----- Ländergruppe	Einfuhr			
		im Juli 2010		Januar bis Juli 2010	
		dt=100 KG	1 000 EUR	dt=100 KG	1 000 EUR
	<b>A M E R I K A</b>				
400	Vereinigte Staaten .....	386 689	740 191	2 856 357	4 798 823
404	Kanada .....	81 911	66 954	613 295	438 144
406	Grönland .....	13	7	13	7
408	St. Pierre und Miquelon .....	-	-	-	-
412	Mexiko .....	13 038	18 571	118 409	139 726
413	Bermuda .....	-	-	38	14
416	Guatemala .....	169	63	1 830	740
421	Belize .....	2	14	75	92
424	Honduras .....	29	84	1 706	650
428	El Salvador .....	225	130	3 648	1 139
432	Nicaragua .....	553	152	1 449	569
436	Costa Rica .....	7 661	2 828	72 010	28 160
442	Panama (einschl. ehem. Kanalzone) .....	8 073	357	38 712	1 860
446	Anguilla .....	96	52	151	146
448	Kuba .....	5 032	1 478	27 835	8 071
449	St. Kitts und Nevis .....	22	203	103	910
452	Haiti .....	172	24	646	81
453	Bahamas .....	1	7	1 402	170
454	Turks- und Caicosinseln .....	-	-	0	0
456	Dominikanische Republik .....	327	1 025	2 822	6 685
457	Amerikanische Jungferninseln .....	0	0	0	0
459	Antigua und Barbuda .....	-	-	0	3
460	Dominica .....	-	-	0	1
463	Kaimaninseln .....	-	-	16	22
464	Jamaika .....	271	73	2 707	392
465	St. Lucia .....	-	-	0	3
467	St. Vincent und die Grenadinen .....	-	-	0	0
468	Britische Jungferninseln .....	-	-	0	2 316
469	Barbados .....	1 148	409	6 560	2 359
470	Montserrat .....	-	-	1	73
472	Trinidad und Tobago .....	0	0	256	52
473	Grenada (einschl. südl. Grenadinen) .....	72	116	126	156
474	Aruba .....	-	-	0	0
478	Niederländische Antillen .....	-	-	42	186
480	Kolumbien .....	16 488	1 206	570 277	14 398
484	Venezuela .....	517 882	19 569	2 242 685	59 638
488	Guyana .....	-	-	2	13
492	Suriname .....	-	-	353	144
500	Ecuador .....	4 529	762	42 195	7 220
504	Peru .....	9 659	6 278	60 091	38 920
508	Brasilien .....	166 062	36 126	1 192 084	227 661
512	Chile .....	44 618	15 229	267 830	87 251
516	Bolivien .....	1 463	397	9 581	2 223
520	Paraguay .....	386	128	9 634	1 844
524	Uruguay .....	2 465	682	3 864	1 510
528	Argentinien .....	37 231	3 888	183 318	21 725
529	Falklandinseln (Malwinen) .....	-	-	9	2
	<b>Zusammen</b>	<b>1 306 286</b>	<b>917 004</b>	<b>8 332 129</b>	<b>5 894 101</b>



### noch 4. Einfuhr Bayerns nach Erdteilen, Bestimmungsländern und Ländergruppen

Nr. des Landes	Erdteil ----- Ursprungsland ----- Ländergruppe	Einfuhr			
		im Juli 2010		Januar bis Juli 2010	
		dt=100 KG	1 000 EUR	dt=100 KG	1 000 EUR
	<b>ASIEN</b>				
604	Libanon .....	1 328	95	9 858	1 114
608	Arabische Republik Syrien .....	978 597	43 386	3 686 353	149 829
612	Irak .....	2	2	655	773
616	Islamische Republik Iran .....	6 041	1 394	46 377	11 348
624	Israel .....	12 381	21 459	134 703	123 835
625	Besetzte palästinensische Gebiete .....	-	-	0	2
626	Timor-Leste (ehem. Osttimor) .....	-	-	402	78
628	Jordanien .....	74	84	910	1 376
632	Saudi-Arabien .....	28 817	3 075	165 487	20 405
636	Kuwait .....	12	23	1 426	2 201
640	Bahrain .....	2	14	6 496	1 641
644	Katar .....	295	267	1 159	1 806
647	Vereinigte Arabische Emirate .....	12 791	4 405	66 285	36 125
649	Oman .....	234	169	1 828	1 082
653	Jemen .....	0	0	66	569
660	Afghanistan .....	2	6	10	62
662	Pakistan .....	9 903	6 495	79 124	48 629
664	Indien .....	148 740	71 190	863 203	415 704
666	Bangladesch .....	13 028	15 563	89 265	95 779
667	Malediven .....	6	11	40	198
669	Sri Lanka .....	6 021	4 773	38 599	27 632
672	Nepal .....	160	540	1 376	3 313
675	Bhutan .....	-	-	1	0
676	Myanmar .....	152	266	1 560	2 152
680	Thailand .....	35 070	61 794	265 833	416 931
684	Demokratische Volksrepublik Laos .....	33	209	472	587
690	Vietnam .....	35 958	40 499	272 245	225 243
696	Kambodscha .....	2 564	4 308	21 291	27 632
700	Indonesien .....	55 836	46 389	369 323	257 391
701	Malaysia .....	92 603	117 956	438 534	803 892
703	Brunei Darussalam .....	-	-	-	-
706	Singapur .....	21 034	92 020	126 212	463 191
708	Philippinen .....	8 283	32 157	52 371	223 268
716	Mongolei .....	0	5	54	91
720	Volksrepublik China .....	1 317 012	1 057 920	8 070 295	7 032 343
724	Demokratische Volksrepublik Korea .....	14 356	290	14 532	545
728	Republik Korea .....	44 823	80 479	293 666	547 092
732	Japan .....	83 850	279 584	584 142	1 865 005
736	Taiwan .....	35 638	98 484	270 004	602 114
740	Hongkong .....	8 430	24 559	57 273	144 389
743	Macau .....	72	226	470	1 328
	<b>Zusammen</b>	<b>2 974 145</b>	<b>2 110 096</b>	<b>16 031 899</b>	<b>13 556 696</b>

### noch 4. Einfuhr Bayerns nach Erdteilen, Bestimmungsländern und Ländergruppen

Nr. des Landes	Erdteil Ursprungsland Ländergruppe	Einfuhr			
		im Juli 2010		Januar bis Juli 2010	
		dt=100 KG	1 000 EUR	dt=100 KG	1 000 EUR
<b>AUSTRALIEN - OZEANIEN</b>					
800	Australien .....	11 523	11 349	90 713	101 495
801	Papua-Neuguinea .....	1 335	310	8 933	1 870
803	Nauru .....	-	-	-	-
804	Neuseeland .....	16 400	4 685	115 905	36 707
806	Salomonen .....	-	-	240	13
807	Tuvalu .....	-	-	-	-
809	Neukaledonien und zugehörige Gebiete .....	0	0	20	47
811	Wallis und Futuna .....	-	-	-	-
812	Kiribati .....	-	-	-	-
813	Pitcairinseln .....	-	-	-	-
815	Fidschi .....	30	67	203	296
816	Vanuatu .....	0	3	2	14
817	Tonga .....	-	-	-	-
819	Samoa .....	-	-	-	-
820	Nördliche Marianen .....	-	-	-	-
822	Französisch-Polynesien .....	1	23	8	39
823	Föderierte Staaten von Mikronesien .....	-	-	1	8
824	Marshallinseln .....	-	-	0	8
825	Palau .....	-	-	-	-
830	Amerikanisch-Samoa .....	-	-	0	104
831	Guam .....	-	-	-	-
832	Kleine Amerikanische Überseeinseln .....	0	0	0	1
833	Kokosinseln (Keelinginseln) .....	-	-	-	-
834	Weihnachtsinsel .....	-	-	0	4
835	Heard und McDonaldinseln .....	-	-	-	-
836	Norfolkinsel .....	-	-	-	-
837	Cookinseln .....	-	-	80	24
838	Niue .....	-	-	-	-
839	Tokelau .....	-	-	6	38
891	Antarktis .....	-	-	-	-
892	Bouvetinsel .....	-	-	-	-
893	Südgeorgien und die Südlichen Sandwichinseln .....	-	-	-	-
894	Französische Südgebiete .....	-	-	79	88
	<b>Zusammen</b>	<b>29 289</b>	<b>16 437</b>	<b>216 191</b>	<b>140 757</b>
950	Schiffs- und Luftfahrzeugbedarf .....	-	-	-	-
958	Nicht ermittelte Länder und Gebiete .....	93	167	2 020	2 208
	<b>Zusammen</b>	<b>93</b>	<b>167</b>	<b>2 020</b>	<b>2 208</b>
	<b>Insgesamt</b>	<b>65 072 126</b>	<b>11 510 258</b>	<b>453 911 051</b>	<b>73 798 750</b>
<b>Industrialisierte westliche Länder</b>					
	EU-Länder .....	29 928 400	6 637 730	193 527 481	41 996 198
	darunter EURO-Länder .....	20 435 398	4 312 209	134 395 151	27 530 883
	EFTA-Länder .....	1 263 583	346 143	8 324 491	2 152 217
	übrige europäische Länder .....	358 504	150 124	2 125 119	923 343
	Vereinigte Staaten und Kanada .....	468 600	807 146	3 469 652	5 236 967
	übrige Länder .....	258 533	350 843	4 287 753	2 312 119
	<b>Zusammen</b>	<b>32 277 620</b>	<b>8 291 985</b>	<b>211 734 495</b>	<b>52 620 844</b>
	<b>Mittel- und Osteuropäische Länder .....</b>	<b>24 713 570</b>	<b>1 028 153</b>	<b>186 173 371</b>	<b>6 934 586</b>
<b>Entwicklungsländer</b>					
	in Afrika .....	4 351 496	249 178	35 681 358	1 889 733
	in Amerika .....	837 686	109 858	4 862 477	657 134
	in Asien .....	1 522 969	731 799	7 090 630	4 433 469
	in Ozeanien .....	1 366	404	9 573	2 555
	<b>Zusammen</b>	<b>6 713 516</b>	<b>1 091 239</b>	<b>47 644 038</b>	<b>6 982 890</b>
	<b>Staatshandelsländer in Asien .....</b>	<b>1 367 326</b>	<b>1 098 713</b>	<b>8 357 126</b>	<b>7 258 223</b>
	<b>Tigerländer .....</b>	<b>301 715</b>	<b>553 837</b>	<b>1 873 216</b>	<b>3 458 268</b>