



Statistische Berichte

Binnenschifffahrt in Bayern im Juli 2016



H II 1 m 7/2016
Hrsg. im Oktober 2016
Bestellnr. H2100C 201607

Zeichenerklärung

- 0 mehr als nichts, aber weniger als die Hälfte der kleinsten in der Tabelle nachgewiesenen Einheit
- nichts vorhanden oder keine Veränderung
- / keine Angaben, da Zahlen nicht sicher genug
- Zahlenwert unbekannt, geheimzuhalten oder nicht rechenbar
- ... Angabe fällt später an
- X Tabellenfach gesperrt, da Aussage nicht sinnvoll
- () Nachweis unter dem Vorbehalt, dass der Zahlenwert erhebliche Fehler aufweisen kann
- p vorläufiges Ergebnis
- r berichtigtes Ergebnis
- s geschätztes Ergebnis
- D Durchschnitt
- ≙ entspricht

Auf- und Abrunden

Im Allgemeinen ist ohne Rücksicht auf die Endsummen auf- bzw. abgerundet worden. Deshalb können sich bei der Summierung von Einzelangaben geringfügige Abweichungen zu den ausgewiesenen Endsummen ergeben. Bei der Aufgliederung der Gesamtheit in Prozent kann die Summe der Einzelwerte wegen Rundens vom Wert 100 % abweichen. Eine Abstimmung auf 100 % erfolgt im Allgemeinen nicht.

Publikationsservice

Das Bayerische Landesamt für Statistik veröffentlicht jährlich über 400 Publikationen. Das aktuelle Veröffentlichungsverzeichnis ist im Internet als Datei verfügbar, kann aber auch als Druckversion kostenlos zugesandt werden.

Kostenlos

ist der Download der meisten Veröffentlichungen, z.B. von Statistischen Berichten (PDF- oder Excel-Format).

Kostenpflichtig

sind alle Printversionen (auch von Statistischen Berichten), Datenträger und ausgewählte Dateien (z.B. von Verzeichnissen, von Beiträgen, vom Jahrbuch).

Newsletter Veröffentlichungen

Die Themenbereiche können individuell ausgewählt werden. Über Neuerscheinungen wird aktuell informiert.

Webshop

Alle Veröffentlichungen sind im Internet verfügbar unter www.statistik.bayern.de/veroeffentlichungen

Impressum

Statistische Berichte

bieten in tabellarischer Form neuestes Zahlenmaterial der jeweiligen Erhebung. Dieses wird, soweit erforderlich, methodisch erläutert und kurz kommentiert.

Herausgeber, Druck und Vertrieb

Bayerisches Landesamt für Statistik
Nürnberger Straße 95
90762 Fürth

Papier

Gedruckt auf umweltfreundlichem Papier, chlorfrei gebleicht.

Vertrieb

E-Mail vertrieb@statistik.bayern.de
Telefon 089 2119-3205, 0911 98208-270
Telefax 089 2119-3457

Auskunftsdienst

E-Mail info@statistik.bayern.de
Telefon 089 2119-3218
Telefax 089 2119-13580

© Bayerisches Landesamt für Statistik, Fürth 2016
Vervielfältigung und Verbreitung, auch auszugsweise, mit Quellenangabe gestattet.

Hinweis: Diese Druckschrift wird im Rahmen der Öffentlichkeitsarbeit der Bayerischen Staatsregierung herausgegeben. Sie darf weder von Parteien noch von Wahlwerbern oder Wahlhelfern im Zeitraum von fünf Monaten vor einer Wahl zum Zwecke der Wahlwerbung verwendet werden. Dies gilt für Landtags-, Bundestags-, Kommunal- und Europawahlen. Missbräuchlich ist während dieser Zeit insbesondere die Verteilung auf Wahlveranstaltungen, an Informationsständen der Parteien sowie das Einlegen, Aufdrucken und Aufkleben parteipolitischer Informationen oder Werbemittel. Untersagt ist gleichfalls die Weitergabe an Dritte zum Zwecke der Wahlwerbung. Auch ohne zeitlichen Bezug zu einer bevorstehenden Wahl darf die Druckschrift nicht in einer Weise verwendet werden, die als Parteinahme der Staatsregierung zugunsten einzelner politischer Gruppen verstanden werden könnte. Den Parteien ist es gestattet, die Druckschrift zur Unterrichtung ihrer eigenen Mitglieder zu verwenden.

Inhaltsverzeichnis

Vorbemerkungen	4
 Abbildungen und Tabellen	
Abb. 1 Güterumschlag der Binnenschifffahrt in Bayern seit 2014 nach Monaten	5
Abb. 2 Güterumschlag der Binnenschifffahrt in Bayern im Juli 2016 nach Güterabteilungen	5
1. Die Entwicklung des Güterumschlags nach Verkehrsgebieten und ausgewählten Häfen in Bayern seit 2006	6
2. Güterumschlag nach Verkehrsgebieten und ausgewählten Häfen in Bayern im Juli 2016	7
3. Güterumschlag nach Güterabteilungen in Bayern im Juli 2016	8
4. Schiffsverkehr, Güterempfang und Güterversand nach Verkehrsgebieten und ausgewählten Häfen in Bayern im Juli 2016	10
5. Güterempfang und Güterversand nach Verkehrsgebieten, ausgewählten Häfen und Güterabteilungen in Bayern im Juli 2016	11

Vorbemerkungen

Rechtsgrundlage

Die monatliche Erhebung wird durchgeführt aufgrund Abschnitt 2, § 3 des Gesetzes über die Statistik der See- und Binnenschifffahrt, des Güterkraftverkehrs, des Luftverkehrs sowie des Schienenverkehrs und des gewerblichen Straßenpersonenverkehrs (Verkehrstatistikgesetz – VerkStatG) in der Fassung der Bekanntmachung vom 20. Februar 2004 (BGBl. I S. 318), zuletzt geändert durch Artikel 8 des Gesetzes vom 24. Mai 2016 (BGBl. I S. 1217) in Verbindung mit dem Gesetz über die Statistik für Bundeszwecke (Bundesstatistikgesetz - BStatG) vom 22. Januar 1987 (BGBl. I S. 462, 565), zuletzt geändert durch Artikel 1 des Gesetzes vom 21. Juli 2016 (BGBl. I S. 1768).

Erhebungsmerkmale

Die Statistik erfasst in den Häfen und an sonstigen Lösch- und Ladeplätzen die Ankunft und den Abgang von Schiffen einschließlich Schiffsmerkmale (Flagge, Tragfähigkeit, Schiffsgattung) sowie die von ihnen ein- und/oder ausgeladenen Güter und Containermerkmale (Gutart, Gefahrgut, Menge in Tonnen, Containerart, Anzahl der Container, Ladungsart).

Anschreibepflicht

Angeschrieben werden alle Schiffe, die dem Güterverkehr dienen.

Ausgenommen sind/ist:

- Schiffe, die ausschließlich als Schlepp- oder Schubkraft eingesetzt werden;
- Ankunft bzw. Abgang von Schiffen in Häfen, die lediglich als Schutz- und Sicherheitshafen angelaufen werden;
- Leichterungen im Sinne von Güterausladungen aus einem Schiff oder Güterumladungen von einem Schiff auf ein anderes auf freier Strecke zur Verringerung des Tiefgangs des ausladenden Schiffes;
- Schiffe zum Zwecke des Fischfangs, zu Baggararbeiten oder Wasserbauten (Fahrten von Baggerschiffen, die Baggergut führen, das Gegenstand des Handels ist, sind jedoch anschreibepflichtig);
- Fahrgastschiffe mit und ohne Güterladung;
- der Fährverkehr;
- der Verkehr zur Versorgung der Schiffe;
- der Ortsverkehr (das ist der Verkehr von Schiffen und Gütern zwischen den Häfen, Lade- und Löschstellen derselben politischen Gemeinde).

Güterumschlag und Gütersystematik

Der Güterumschlag ergibt sich aus den Meldungen der Schiffs- sowie der Frachtführer oder Verfrachter über die Aus- und Einladungen der in den bayerischen Häfen angekommenen und abgegangenen Schiffe. Die Art der beförderten Güter wurde bis zum Jahr 2010 nach dem "Güterverzeichnis für die Verkehrstatistik" (NST/R), Ausgabe 1969 dargestellt.

Ab dem Berichtsjahr 2011 wurde die Gütersystematik NST-2007 eingeführt, die sich an der Güterklassifikation der Wirtschaftszweige orientiert und Vergleiche mit den Produktionsstatistiken ermöglicht. Die in diesem Bericht ausgewiesene NST-2007 enthält insgesamt 20 Güterabteilungen und basiert auf der CPA (Classification of products by activity).

Zur europäischen Vereinheitlichung werden die Eigengewichte der leeren Container der NST 2007-Gruppe 161 zugeordnet und das Eigengewicht der beladenen Container der Gütergruppe des überwiegenden Containerinhalts.

Hauptverkehrsbeziehungen

Der regionalen Abgrenzung der Binnenschifffahrt liegen das "Verzeichnis der Verkehrsbezirke und Häfen", Ausgabe 1995 sowie das "Verzeichnis deutscher und ausländischer Häfen", gültig für Berichtsperioden ab Januar 1995, zugrunde.

Methodischer Hinweis

Gelegentlich auftretende Differenzen in den Summen sind auf das Runden der Containergewichte zurückzuführen. Abweichungen zwischen den Ergebnissen einzelner Häfen sind, bedingt durch unterschiedliche Berechnungen der Containergewichte, möglich.

Abkürzungen

E = Empfang V = Versand t = Tonnen MD = Monatsdurchschnitt

Abb. 1
Güterumschlag der Binnenschifffahrt in Bayern seit 2014 nach Monaten
 in Tausend Tonnen



Abb. 2
Güterumschlag der Binnenschifffahrt in Bayern im Juli 2016 nach Güterabteilungen
 in Prozent



**1. Die Entwicklung des Güterumschlags nach Verkehrsgebieten
und ausgewählten Häfen in Bayern seit 2006**

Jahr — Monat	Nürnberg	Bamberg	Schweinfurt	Würzburg	Karlstadt	Lengfurt	Aschaffenburg	Kelheim	Regensburg	Straubing-Sand	Deggendorf	Passau ¹⁾	Maingebiet	Donau- gebiet	Bayern ins- gesamt
	1 000 Tonnen														
2006	527	358	402	407	584	635	949	683	2 403	277	417	380	5 924	4 420	10 344
MD	44	30	34	34	49	53	79	57	200	23	35	32	494	368	862
2007	454	362	320	349	579	677	809	657	2 278	282	474	312	5 709	4 194	9 903
MD	38	30	27	29	48	56	67	55	190	23	39	26	476	350	825
2008	517	338	343	384	449	558	911	619	2 505	428	430	346	5 498	4 438	9 936
MD	43	28	29	32	37	46	76	52	209	36	36	29	458	370	828
2009	441	385	357	343	218	434	815	446	1 873	493	299	396	4 843	3 626	8 468
MD	37	32	30	29	18	36	68	37	156	41	25	33	404	302	706
2010	481	400	387	429	356	405	860	519	1 642	611	404	323	5 327	3 651	8 979
MD	40	33	32	36	30	34	72	43	137	51	34	27	444	304	748
2011	448	296	331	293	399	502	872	451	1 495	637	376	346	5 276	3 380	8 656
MD	37	25	28	24	33	42	73	38	125	53	31	29	440	282	721
2012	464	306	358	311	372	547	889	459	1 563	472	298	390	5 182	3 326	8 508
MD	39	25	30	26	31	46	74	38	130	39	25	33	432	277	709
2013	529	309	358	251	362	500	788	402	1 645	486	259	281	4 555	3 188	7 743
MD	44	26	30	21	30	42	66	33	137	41	22	23	380	266	645
2014	379	342	350	277	341	578	781	457	2 198	655	240	360	4 583	4 031	8 614
MD	32	28	29	23	28	48	65	38	183	55	20	30	382	336	718
2015	302	308	231	210	325	483	801	407	1 579	539	258	365	4 127	3 257	7 383
MD	25	26	19	18	27	40	67	34	132	45	21	30	344	271	615
2015															
Januar ...	26	31	20	22	30	23	60	29	116	63	18	4	266	237	503
Februar ..	37	33	22	16	31	22	73	46	119	59	25	16	298	273	571
März	37	31	25	24	38	45	92	55	146	67	22	14	417	318	736
April	15	11	17	14	27	31	84	15	57	26	27	7	286	138	423
Mai	28	34	24	14	34	47	63	35	83	40	21	21	343	214	557
Juni	32	24	16	21	28	45	61	43	117	59	27	24	364	288	652
Juli	29	30	30	23	27	56	66	39	256	36	24	86	414	456	870
August ...	24	25	19	17	17	49	57	31	182	34	26	55	370	334	704
Sept.	11	24	10	12	19	34	70	29	140	44	21	48	349	289	637
Oktober .	21	22	19	12	24	48	53	24	130	37	14	43	367	252	619
Nov.	16	18	11	24	22	51	56	24	100	26	15	32	361	203	564
Dez.	27	26	19	12	29	32	66	38	132	47	17	15	292	255	547
2016															
Januar ...	32	31	20	20	9	17	73	23	86	27	17	8	243	171	414
Februar ..	31	35	29	15	20	23	75	44	94	48	21	16	281	236	517
März	34	33	28	32	31	58	73	45	106	49	19	13	394	245	639
April	-	2	10	15	26	35	77	6	18	49	23	6	230	102	332
Mai	38	25	24	28	50	53	65	43	109	56	19	19	401	258	660
Juni	26	36	37	26	54	55	70	28	95	46	14	10	434	206	640
Juli	13	23	38	18	26	46	64	26	118	77	17	19	381	274	655
August ...															
Sept.															
Oktober .															
Nov.															
Dez.															

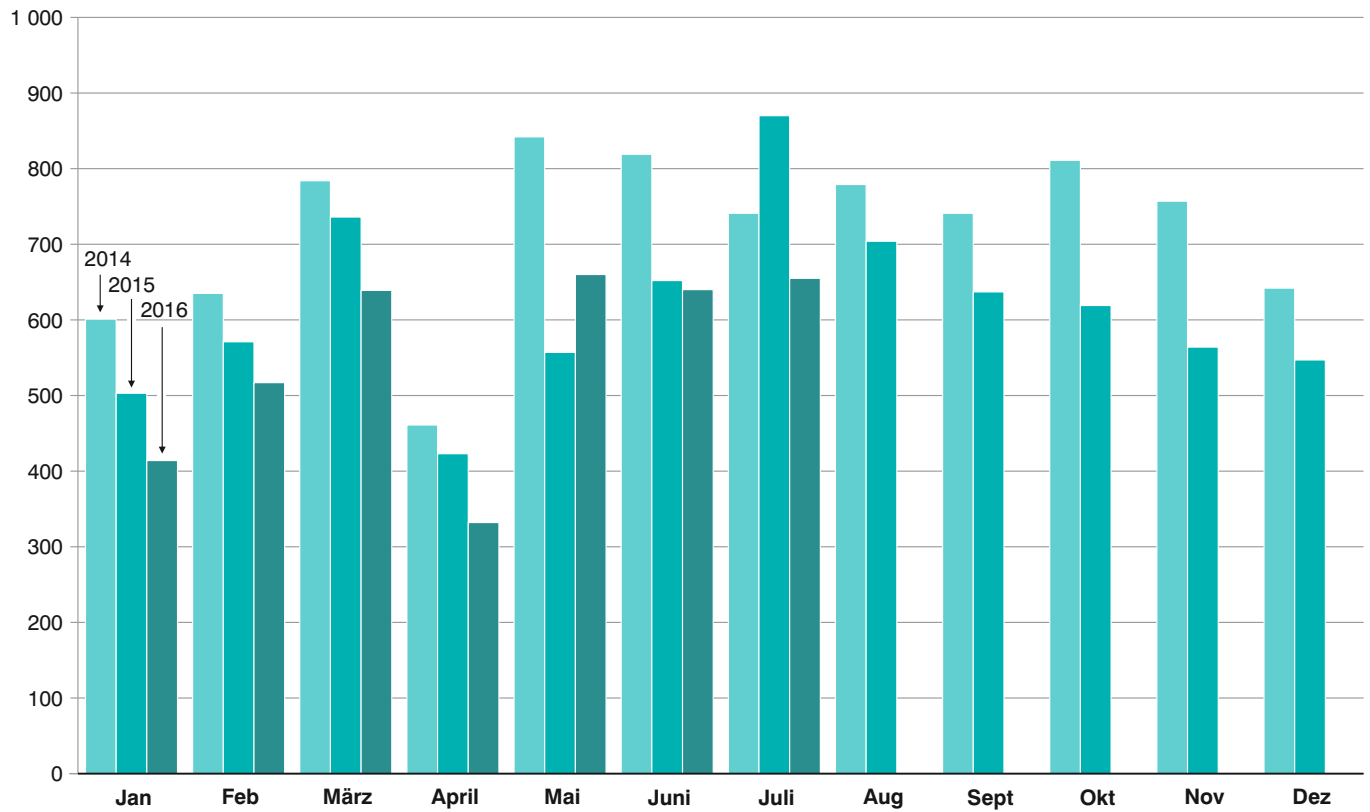
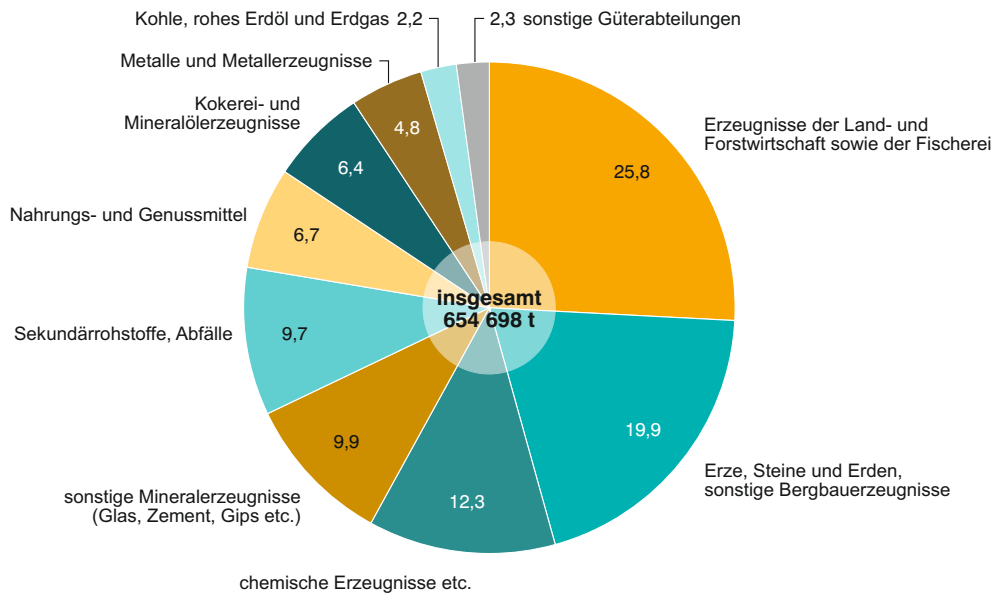
¹⁾ Ab Juli 2008 Hafengebiet Passau einschl. Passau-Schalding und Ansiedler / Umschlagstellen.

2. Güterumschlag nach Verkehrsgebieten und ausgewählten Häfen in Bayern im Juli 2016

Verkehrs- gebiet — Hafen	Juli 2015	Juni 2016	Juli 2016	Januar - Juli 2015	Januar - Juli 2016	Veränderung		
						Juli 2016 gegenüber		Januar - Juli 2016 gegenüber Januar - Juli 2015
						Juli 2015	Juni 2016	
Tonnen						%		
Maingebiet								
Nürnberg.....	29 455	25 963	12 650	203 924	174 155	-57,1	-51,3	-14,6
Bamberg.....	30 432	35 659	23 231	193 756	185 226	-23,7	-34,9	-4,4
Schweinfurt.....	30 359	36 885	37 540	153 758	184 405	23,7	1,8	19,9
Würzburg.....	22 742	25 969	17 918	133 106	152 987	-21,2	-31,0	14,9
Karlstadt.....	27 334	54 328	25 604	214 904	216 641	-6,3	-52,9	0,8
Lengfurt.....	55 712	55 150	45 947	268 315	285 812	-17,5	-16,7	6,5
Aschaffenburg.....	66 372	69 849	63 533	499 188	497 152	-4,3	-9,0	-0,4
übr. Häfen.....	151 343	130 112	154 538	720 632	667 802	2,1	18,8	-7,3
zusammen	413 749	433 915	380 961	2 387 582	2 364 180	-7,9	-12,2	-1,0
Donaugebiet								
Kelheim.....	38 998	27 962	25 947	261 661	214 375	-33,5	-7,2	-18,1
Regensburg.....	256 478	94 733	117 712	895 653	624 976	-54,1	24,3	-30,2
Straubing-Sand.....	35 912	46 029	76 636	350 311	352 096	113,4	66,5	0,5
Deggendorf.....	24 012	14 257	16 745	165 232	130 483	-30,3	17,5	-21,0
Passau.....	85 688	9 980	18 596	171 098	90 121	-78,3	86,3	-47,3
übr. Häfen.....	15 390	12 953	18 101	79 885	79 272	17,6	39,7	-0,8
zusammen	456 478	205 914	273 737	1 923 840	1 491 323	-40,0	32,9	-22,5
Bayern								
insgesamt.....	870 227	639 829	654 698	4 311 423	3 855 503	-24,8	2,3	-10,6
davon:								
Empfang.....	480 931	360 813	364 719	2 544 105	2 379 377	-24,2	1,1	-6,5
Versand.....	389 295	279 016	289 980	1 767 318	1 476 126	-25,5	3,9	-16,5
nachrichtlich:								
Main-Donau-Kanal....	88 577	104 140	88 643	582 661	564 451	0,1	-14,9	-3,1

3. Güterumschlag nach Güterabteilungen in Bayern im Juli 2016

Güterabteilung Bezeichnung	Juli 2015	Juni 2016	Juli 2016	Januar - Juli 2015	Januar - Juli 2016	Veränderung		
						Juli 2016 gegenüber		Januar - Juli 2016 gegenüber Januar - Juli 2015
						Juli 2015	Juni 2016	
Tonnen						%		
01 Landwirtsch. u. verwandte Erzeugnisse	243 483	125 973	169 092	1 076 242	821 945	-30,6	34,2	-23,6
02 Kohle, rohes Erdöl und Erdgas	39 104	28 208	14 079	154 807	140 669	-64,0	-50,1	-9,1
03 Erze, Steine und Erden, sonst. Bergbauernz.	169 065	120 988	129 960	762 441	662 122	-23,1	7,4	-13,2
04 Nahrungs- und Genussmittel	73 068	37 459	43 903	299 769	225 740	-39,9	17,2	-24,7
05 Textilien, Bekleidung, Leder u. Lederwaren	-	-	-	-	-	-	-	-
06 Holzwaren, Papier, Pappe Druckerzeugnisse	11 644	5 363	3 271	57 879	35 868	-71,9	-39,0	-38,0
07 Kokerei- und Mineralöl- erzeugnisse	39 375	32 506	41 651	368 148	311 130	5,8	28,1	-15,5
08 Chemische Erzeugnisse und Chemiefasern etc.	106 629	87 465	80 715	579 514	580 658	-24,3	-7,7	0,2
09 Sonstige Mineralerzeugn., Glas, Zement, Gips etc. ...	66 130	84 417	64 854	388 031	378 205	-1,9	-23,2	-2,5
10 Metalle und Metallerzeug- nisse	61 851	25 073	31 409	276 019	208 685	-49,2	25,3	-24,4

**Noch: 3. Güterumschlag nach Güterabteilungen in Bayern
im Juli 2016**

Güterabteilung Bezeichnung	Juli 2015	Juni 2016	Juli 2016	Januar - Juli 2015	Januar - Juli 2016	Veränderung		
						Juli 2016 gegenüber		Januar - Juli 2016 gegenüber Januar - Juli 2015
						Juli 2015	Juni 2016	
Tonnen						%		
11 Maschinen und Ausrüst., Haushaltsgeräte etc.	2 247	1 178	1 381	13 326	16 893	-38,5	17,2	26,8
12 Fahrzeuge	1 825	1 626	2 088	11 168	11 942	14,4	28,4	6,9
13 Möbel, Schmuck, Musik- instrumente, Sportger.	5 842	4 490	5 889	49 980	37 485	0,8	31,1	- 25,0
14 Sekundärrohstoffe, Abfälle	48 246	82 035	63 679	266 449	409 773	32,0	-22,4	53,8
15 Post, Pakete	-	-	-	-	-	-	-	-
16 Geräte und Material für die Güterbeförderung	233	1 134	764	2 234	5 909	227,8	-32,6	164,5
17 Umzugsgut u. sonst. nichtmarktbest. Güter	-	-	-	-	-	-	-	-
18 Sammelgut	-	-	-	-	-	-	-	-
19 Nicht identifizierbare Güter	1 484	1 914	1 963	5 416	8 478	32,3	2,6	56,5
20 Sonstige Güter a.n.g.	-	-	-	-	-	-	-	-
Insgesamt	870 227	639 829	654 698	4 311 423	3 855 503	-24,8	2,3	-10,6

4. Schiffsverkehr, Güterempfang und Güterversand nach Verkehrsgebieten und ausgewählten Häfen in Bayern im Juli 2016

Verkehrs- gebiet Hafen	an bzw. ab	Güterschiffe insgesamt					darunter Güterschiffe mit eigener Triebkraft				
		beladen		unbeladen ¹⁾		Empfang bzw. Versand in Tonnen	beladen		unbeladen ¹⁾		Empfang bzw. Versand in Tonnen
		An- zahl	Tragfä- higkeit in Tonnen	An- zahl	Tragfä- higkeit in Tonnen		An- zahl	Tragfä- higkeit in Tonnen	An- zahl	Tragfä- higkeit in Tonnen	
Maingebiet											
Nürnberg	an	5	9 577	6	13 861	3 675	5	9 577	5	11 422	3 675
	ab	6	13 861	4	6 989	8 975	5	11 422	4	6 989	7 370
Bamberg	an	10	16 712	12	19 666	9 821	10	16 712	12	19 666	9 821
	ab	14	23 218	7	11 408	13 410	14	23 218	7	11 408	13 410
Schweinfurt	an	19	36 290	8	17 961	23 253	19	36 290	7	16 316	23 253
	ab	9	19 919	17	33 245	14 287	8	18 274	17	33 245	13 116
Würzburg	an	9	10 279	10	16 462	5 053	9	10 279	9	14 654	5 053
	ab	11	18 057	8	8 684	12 865	10	16 249	8	8 684	11 764
Karlstadt	an	5	10 057	9	16 854	7 893	4	7 933	9	16 854	6 565
	ab	11	20 776	3	6 135	17 711	11	20 776	2	4 011	17 711
Lengfurt	an	7	18 457	18	35 972	11 891	6	16 611	18	35 972	10 691
	ab	18	35 972	7	18 457	34 056	18	35 972	6	16 611	34 056
Aschaffenburg	an	34	76 751	10	20 783	49 424	32	72 407	9	18 455	45 639
	ab	16	32 600	30	68 967	14 109	15	30 272	28	64 623	12 653
übrige Häfen	an	105	103 472	112	139 102	67 658	36	60 341	40	89 438	31 198
	ab	130	158 541	90	86 083	86 880	58	108 877	21	42 952	48 773
zusammen	an	194	281 595	185	280 661	178 668	121	230 150	109	222 777	135 895
	ab	215	322 944	166	239 968	202 294	139	265 060	93	188 523	158 854
	zus.	409	604 539	351	520 629	380 961	260	495 210	202	411 300	294 748
Donaugebiet											
Kelheim	an	31	41 139	2	3 487	22 121	23	31 323	2	3 487	16 264
	ab	5	6 208	28	38 418	3 826	5	6 208	20	28 602	3 826
Regensburg	an	70	125 732	17	34 245	75 473	55	98 582	12	26 492	58 617
	ab	40	86 103	45	74 547	42 239	32	72 309	34	55 183	32 484
Straubing-Sand ...	an	50	84 180	18	27 367	55 600	41	69 147	18	27 367	45 438
	ab	21	32 610	47	79 037	21 036	20	31 376	39	65 238	20 036
Deggendorf	an	20	34 716	3	8 014	15 376	15	25 410	3	8 014	10 572
	ab	6	13 285	18	30 775	1 369	6	13 285	13	21 469	1 369
Passau	an	25	45 220	4	7 905	16 236	22	40 270	3	6 476	14 076
	ab	5	11 052	17	27 435	2 360	4	9 623	14	22 485	2 150
übrige Häfen	an	3	4 883	12	23 807	1 245	3	4 883	11	21 416	1 245
	ab	12	23 807	3	4 883	16 856	11	21 416	3	4 883	15 656
zusammen	an	199	335 870	56	104 825	186 051	159	269 615	49	93 252	146 212
	ab	89	173 065	158	255 095	87 686	78	154 217	123	197 860	75 521
	zus.	288	508 935	214	359 920	273 737	237	423 832	172	291 112	221 733
Bayern											
insgesamt	an	393	617 465	241	385 486	364 719	280	499 765	158	316 029	282 107
	ab	304	496 009	324	495 063	289 980	217	419 277	216	386 383	234 375
	zus.	697	1 113 474	565	880 549	654 698	497	919 042	374	702 412	516 481
nachrichtlich: Main-Donau-Kanal	an	22	37 891	82	122 542	17 499	22	37 891	39	84 171	17 499
	ab	84	126 094	18	29 999	71 144	41	87 723	18	29 999	44 322
	zus.	106	163 985	100	152 541	88 643	63	125 614	57	114 170	61 821

¹⁾ Zwischen dem Meldehafen und dem letzten bzw. nächsten Hafen wurde keine Ladung transportiert.

**5. Gütereingang und Güterversand nach Verkehrsgebieten,
ausgewählten Häfen und Güterabteilungen in Bayern
im Juli 2016 (in Tonnen)**

Verkehrsgebiet — Hafen	E bzw. V	01 - 20 ins- gesamt	davon					
			01 Landwirt- schaftliche u. verwandte Erzeugnisse	02 Kohle, rohes Erdöl und Erdgas	03 Erze, Steine und Erden	04 Nahrungs- und Genuss- mittel	05 Textilien, Bekleidung, Leder und Lederwaren	06 Holzwaren, Papier, Pappe, Druckerzeug.
Maingebiet								
Nürnberg	E	3 675	-	-	-	-	-	-
	V	8 975	1 047	-	3 220	-	-	-
Bamberg	E	9 821	-	-	1 405	5 454	-	-
	V	13 410	10 749	-	-	-	-	-
Schweinfurt	E	23 253	2 310	-	-	-	-	-
	V	14 287	14 287	-	-	-	-	-
Würzburg	E	5 053	-	-	506	383	-	-
	V	12 865	12 865	-	-	-	-	-
Karlstadt	E	7 893	-	-	-	-	-	-
	V	17 711	-	-	-	-	-	-
Lengfurt	E	11 891	-	2 149	1 602	-	-	-
	V	34 056	-	-	-	-	-	-
Aschaffenburg	E	49 424	-	7 979	19 810	-	-	3 271
	V	14 109	-	-	50	-	-	-
übrige Häfen	E	67 658	-	-	41 480	-	-	-
	V	86 880	30 000	-	46 123	5 333	-	-
zusammen	E	178 668	2 310	10 128	64 803	5 837	-	3 271
	V	202 294	68 948	-	49 393	5 333	-	-
	zus.	380 961	71 258	10 128	114 196	11 170	-	3 271
Donaugebiet								
Kelheim	E	22 121	-	-	6 495	1 208	-	-
	V	3 826	2 004	-	1 797	-	-	-
Regensburg	E	75 473	8 023	-	1 338	17 027	-	-
	V	42 239	18 891	-	883	2 255	-	-
Straubing-Sand	E	55 600	38 482	-	3 607	-	-	-
	V	21 036	9 355	-	1 644	9 042	-	-
Deggendorf	E	15 376	160	-	-	646	-	-
	V	1 369	999	-	-	-	-	-
Passau	E	16 236	2 264	3 951	-	1 637	-	-
	V	2 360	800	-	-	520	-	-
übrige Häfen	E	1 245	-	-	-	398	-	-
	V	16 856	16 856	-	-	-	-	-
zusammen	E	186 051	48 929	3 951	11 440	20 916	-	-
	V	87 686	48 905	-	4 324	11 817	-	-
	zus.	273 737	97 834	3 951	15 764	32 733	-	-
Bayern								
insgesamt	E	364 719	51 239	14 079	76 243	26 753	-	3 271
	V	289 980	117 853	-	53 717	17 150	-	-
	zus.	654 698	169 092	14 079	129 960	43 903	-	3 271
nachrichtlich: Main-Donau-Kanal	E	17 499	-	-	1 405	5 852	-	-
	V	71 144	30 352	-	28 467	-	-	-
	zus.	88 643	30 352	-	29 872	5 852	-	-

Noch: **5. Gütereingang und Güterversand nach Verkehrsgebieten,
ausgewählten Häfen und Güterabteilungen in Bayern
im Juli 2016 (in Tonnen)**

Verkehrsgebiet — Hafen	E bzw. V	davon						
		07 Kokerei u. Mineralöl- erzeugnisse	08 Chemische Erzeugnisse	09 Sonstige Mineralerzeug- nisse (Glas, Zement etc.)	10 Metalle u. Metallerzeug- nisse	11 Maschinen und Ausrüst., Haushalts- geräte	12 Fahrzeuge	13 Möbel, Schmuck, Musikinstr., Sportgeräte
Maingebiet								
Nürnberg	E	-	1 701	-	1 974	-	-	-
	V	-	-	-	-	1 075	-	-
Bamberg	E	-	2 962	-	-	-	-	-
	V	-	-	-	-	-	-	-
Schweinfurt	E	15 627	5 316	-	-	-	-	-
	V	-	-	-	-	-	-	-
Würzburg	E	-	1 503	-	-	-	-	-
	V	-	-	-	-	-	-	-
Karlstadt	E	-	-	-	-	-	-	-
	V	-	-	17 711	-	-	-	-
Lengfurt	E	-	-	-	-	-	-	-
	V	-	-	34 056	-	-	-	-
Aschaffenburg	E	16 576	-	-	1 495	-	-	35
	V	-	-	-	-	-	-	5 854
übrige Häfen	E	6 861	19 317	-	-	-	-	-
	V	-	-	-	468	-	-	-
zusammen	E	39 064	30 799	-	3 469	-	-	35
	V	-	-	51 767	468	1 075	-	5 854
	zus.	39 064	30 799	51 767	3 937	1 075	-	5 889
Donaugebiet								
Kelheim	E	1 589	8 155	-	3 151	-	1 523	-
	V	-	-	-	-	-	25	-
Regensburg	E	-	13 897	13 087	10 045	-	-	-
	V	-	500	-	3 767	-	-	-
Straubing-Sand	E	-	13 511	-	-	-	-	-
	V	-	939	-	-	56	-	-
Deggendorf	E	998	3 183	-	10 389	-	-	-
	V	-	-	-	120	250	-	-
Passau	E	-	8 384	-	-	-	-	-
	V	-	500	-	-	-	540	-
übrige Häfen	E	-	847	-	-	-	-	-
	V	-	-	-	-	-	-	-
zusammen	E	2 587	47 977	13 087	23 585	-	1 523	-
	V	-	1 939	-	3 887	306	565	-
	zus.	2 587	49 916	13 087	27 472	306	2 088	-
Bayern								
insgesamt	E	41 651	78 776	13 087	27 054	-	1 523	35
	V	-	1 939	51 767	4 355	1 381	565	5 854
	zus.	41 651	80 715	64 854	31 409	1 381	2 088	5 889
nachrichtlich: Main-Donau-Kanal	E	-	8 268	-	1 974	-	-	-
	V	-	-	-	-	1 075	-	-
	zus.	-	8 268	-	1 974	1 075	-	-

Noch: **5. Gütereingang und Güterversand nach Verkehrsgebieten,
ausgewählten Häfen und Güterabteilungen in Bayern
im Juli 2016 (in Tonnen)**

Verkehrsgebiet — Hafen	E bzw. V	davon						
		14 Sekundär- rohstoffe, Abfälle	15 Post, Pakete	16 Geräte und Material für die Güterbef.	17 Umzugsgut u. sonst. nichtmarkt- b. Güter	18 Sammelgut	19 Nicht identif. Güter; unbekannt	20 Sonstige Güter a.n.g.
Maingebiet								
Nürnberg	E	-	-	-	-	-	-	-
	V	3 633	-	-	-	-	-	-
Bamberg	E	-	-	-	-	-	-	-
	V	2 661	-	-	-	-	-	-
Schweinfurt	E	-	-	-	-	-	-	-
	V	-	-	-	-	-	-	-
Würzburg	E	2 661	-	-	-	-	-	-
	V	-	-	-	-	-	-	-
Karlstadt	E	7 893	-	-	-	-	-	-
	V	-	-	-	-	-	-	-
Lengfurt	E	8 140	-	-	-	-	-	-
	V	-	-	-	-	-	-	-
Aschaffenburg	E	-	-	258	-	-	-	-
	V	7 699	-	507	-	-	-	-
übrige Häfen	E	-	-	-	-	-	-	-
	V	3 248	-	-	-	-	1 708	-
zusammen	E	18 694	-	258	-	-	-	-
	V	17 241	-	507	-	-	1 708	-
	zus.	35 935	-	764	-	-	1 708	-
Donaugebiet								
Kelheim	E	-	-	-	-	-	-	-
	V	-	-	-	-	-	-	-
Regensburg	E	12 056	-	-	-	-	-	-
	V	15 688	-	-	-	-	255	-
Straubing-Sand	E	-	-	-	-	-	-	-
	V	-	-	-	-	-	-	-
Deggendorf	E	-	-	-	-	-	-	-
	V	-	-	-	-	-	-	-
Passau	E	-	-	-	-	-	-	-
	V	-	-	-	-	-	-	-
übrige Häfen	E	-	-	-	-	-	-	-
	V	-	-	-	-	-	-	-
zusammen	E	12 056	-	-	-	-	-	-
	V	15 688	-	-	-	-	255	-
	zus.	27 744	-	-	-	-	255	-
Bayern								
insgesamt	E	30 750	-	258	-	-	-	-
	V	32 929	-	507	-	-	1 963	-
	zus.	63 679	-	764	-	-	1 963	-
nachrichtlich: Main-Donau-Kanal	E	-	-	-	-	-	-	-
	V	9 542	-	-	-	-	1 708	-
	zus.	9 542	-	-	-	-	1 708	-

Aktuelle
Veröffentlichungen
unter
q.bayern.de/webshop



Statistisches Jahrbuch für Bayern 2015

Das Statistische Jahrbuch für Bayern ist das Standardwerk der amtlichen Statistik in Bayern seit 1894. Umfassend und informativ bietet es jährlich die aktuellsten Statistikdaten über Land, Leben, Leute, Politik, Wissenschaft und Wirtschaft in Bayern an.

Auf über 600 Seiten enthält es die wichtigsten Ergebnisse aller amtlichen Statistiken – in Form von Tabellen, Graphiken oder Karten – zum Teil mit langjährigen Vergleichsdaten und Zeitreihen. Ebenso werden ausgewählte wichtige Strukturdaten für Regierungsbezirke, kreisfreie Städte und Landkreise sowie Regionen Bayerns, aber auch für alle Bundesländer und die EU-Mitgliedstaaten dargestellt. Daten aus Statistiken anderer Dienststellen und Organisationen vervollständigen das Angebot.

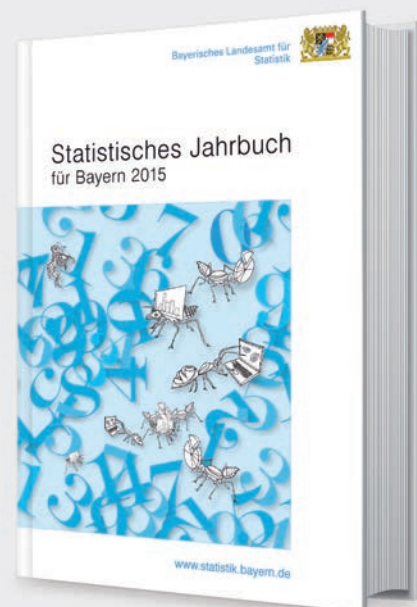

Preise

Buch 39,00 € | DVD (PDF) 12,00 € | Buch+DVD 46,00 € | Datei (PDF) 12,00 €



Bayern Daten 2015

Die Bayern Daten sind ein kleiner Auszug aus dem Statistischen Jahrbuch. Auf ca. 30 Seiten sind die wichtigsten bayerischen Strukturdaten aus Wirtschaft, Gesellschaft und Politik in Tabellen und Grafiken dargestellt.

Preise

Heft 0,55 € | Datei kostenlos

Bayerisches Landesamt für Statistik – Vertrieb, St.-Martin-Straße 47, 81541 München
Telefon 089 2119-3205, 0911 98208-270 | Telefax 089 2119-3457 | vertrieb@statistik.bayern.de