



Statistische Berichte

# Studierende an den Hochschulen in Bayern

Sommersemester 2025



B III 1-1 hj 1/2025  
Hrsg. im Januar 2026  
Bestellnr. B3110C 202521

## Zeichenerklärung

- 0 mehr als nichts, aber weniger als die Hälfte der kleinsten in der Tabelle nachgewiesenen Einheit
- nichts vorhanden oder keine Veränderung
- / keine Angaben, da Zahlen nicht sicher genug
- Zahlenwert unbekannt, geheimzuhalten oder nicht rechenbar
- ... Angabe fällt später an
- X Tabellenfach gesperrt, da Aussage nicht sinnvoll
- ( ) Nachweis unter dem Vorbehalt, dass der Zahlenwert erhebliche Fehler aufweisen kann
- p vorläufiges Ergebnis
- r berichtiges Ergebnis
- s geschätztes Ergebnis
- D Durchschnitt
- ≙ entspricht

## Auf- und Abrunden

Im Allgemeinen ist ohne Rücksicht auf die Endsummen auf- bzw. abgerundet worden. Deshalb können sich bei der Summierung von Einzelangaben geringfügige Abweichungen zu den ausgewiesenen Endsummen ergeben. Bei der Aufgliederung der Gesamtheit in Prozent kann die Summe der Einzelwerte wegen Rundens vom Wert 100 % abweichen. Eine Abstimmung auf 100 % erfolgt im Allgemeinen nicht.

## Publikationsservice

Das Bayerische Landesamt für Statistik veröffentlicht jährlich über 400 Publikationen. Das aktuelle Veröffentlichungsverzeichnis ist im Internet als Datei verfügbar, kann aber auch als Druckversion kostenlos zugesandt werden.

### Kostenlos

ist der Download der meisten Veröffentlichungen, z.B. von Statistischen Berichten (PDF- oder Excel-Format).

### Kostenpflichtig

sind alle Printversionen (auch von Statistischen Berichten), Datenträger und ausgewählte Dateien (z.B. von Verzeichnissen, von Beiträgen, vom Jahrbuch).

### Publikationsservice

 Alle Veröffentlichungen sind im Internet verfügbar unter [www.statistik.bayern.de/produkte](http://www.statistik.bayern.de/produkte)

## Impressum

### Statistische Berichte

bieten in tabellarischer Form neuestes Zahlenmaterial der jeweiligen Erhebung. Dieses wird, soweit erforderlich, methodisch erläutert und kurz kommentiert.

### Herausgeber, Druck und Vertrieb

Bayerisches Landesamt für Statistik  
Nürnberger Straße 95  
90762 Fürth

### Papier

Gedruckt auf umweltfreundlichem Papier, chlorfrei gebleicht.

### Vertrieb

E-Mail [vertrieb@statistik.bayern.de](mailto:vertrieb@statistik.bayern.de)  
Telefon 0911 98208-6311  
Telefax 0911 98208-96638

### Auskunftsdiens

E-Mail [info@statistik.bayern.de](mailto:info@statistik.bayern.de)  
Telefon 0911 98208-6563  
Telefax 0911 98208-96563

© Bayerisches Landesamt für Statistik, Fürth 2026  
Vervielfältigung und Verbreitung, auch auszugsweise, mit Quellenangabe gestattet.

**Hinweis:** Diese Druckschrift wird im Rahmen der Öffentlichkeitsarbeit der Bayerischen Staatsregierung herausgegeben. Sie darf weder von Parteien noch von Wahlwerbenden oder Wahlhelfern im Zeitraum von fünf Monaten vor einer Wahl zum Zwecke der Wahlwerbung verwendet werden. Dies gilt für Landtags-, Bundestags-, Kommunal- und Europawahlen. Missbräuchlich ist während dieser Zeit insbesondere die Verteilung auf Wahlveranstaltungen, an Informationsständen der Parteien sowie das Einlegen, Aufdrucken und Aufkleben parteipolitischer Informationen oder Werbemittel. Untersagt ist gleichfalls die Weitergabe an Dritte zum Zwecke der Wahlwerbung. Auch ohne zeitlichen Bezug zu einer bevorstehenden Wahl darf die Druckschrift nicht in einer Weise verwendet werden, die als Parteinahme der Staatsregierung zugunsten einzelner politischer Gruppen verstanden werden könnte. Den Parteien ist es gestattet, die Druckschrift zur Unterrichtung ihrer eigenen Mitglieder zu verwenden.

# Inhaltsverzeichnis

|   |    |
|---|----|
| <b>Vorbemerkungen, Definitionen, Abkürzungen</b> .....  | 4  |
| <b>Änderung der Fächersystematik</b> .....  | 6  |
| <b>Abbildungen</b>  |    |
| 1. Studierende in Bayern im Sommersemester 2025 nach Alter und Geschlecht .....   | 7  |
| 2. Ausländische Studierende an Hochschulen in Bayern im Sommersemester 2025<br>nach den 10 häufigsten Nationalitäten .....  | 7  |
| <b>Tabellen</b>   |    |
| 1. Studierende an den Hochschulen in Bayern seit Sommersemester 2008 .....  | 8  |
| 2.1 Studierende an den Hochschulen in Bayern im Sommersemester 2025 .....   | 9  |
| 2.2 Studierende, Studienanfängerinnen und Studienanfänger an den Hochschulen in Bayern .....  | 11 |
| 2.3 Studierende, Studienanfängerinnen und Studienanfänger an den Hochschulen in Bayern im<br>Sommersemester 2025 im Vergleich zum Vorjahr nach Fächergruppen bzw. Lehramtsarten ..... | 13 |
| 3.1 Deutsche und ausländische Studierende bzw. Studienanfängerinnen und Studienanfänger<br>in Bayern im Sommersemester 2025 nach Fächergruppen und Hochschulen .....                  | 16 |
| 3.2 Deutsche und ausländische Studierende bzw. Studienanfängerinnen und Studienanfänger<br>in Bayern im Sommersemester 2025 nach Studienbereichen und Hochschularten .....            | 32 |
| 3.3 Deutsche und ausländische Studierende bzw. Studienanfängerinnen und Studienanfänger<br>in Bayern im Sommersemester 2025 nach Studienfächern .....                                 | 36 |

## Vorbemerkungen

Der vorliegende Bericht enthält in zusammengefasster Form Ergebnisse der Studierenden-Individualerhebung im Sommersemester 2025. Die Erhebung basiert auf der Rechtsgrundlage des seit dem Wintersemester 1992/93 geltenden Gesetzes über die Statistik für das Hochschulwesen (Hochschulstatistikgesetz – HStatG) vom 2. November 1990 (BGBl I S. 2414) in der jeweils geltenden Fassung.

Auskunftspflichtig sind die Leiter/-innen der Hochschulen.

In die Erhebung einbezogen sind grundsätzlich alle an einer der folgenden Hochschulen eingeschriebenen Studierenden:

### **Wissenschaftliche Hochschulen:**

- Universitäten (staatlich/ kirchlich/ Körperschaft des öffentlichen Rechts)
- Theologische/Kirchliche Hochschulen
- Kunsthochschulen

### **Fachhochschulen**

staatlich/ privat/ kirchlich

### **Verwaltungsfachhochschulen**

Fachhochschule für öffentliche Verwaltung und Rechtspflege in Bayern (mit Abteilungen in Fürstenfeldbruck, Herrsching, Hof, München, Starnberg, Wasserburg a.Inn).

Die Studierenden der Fachhochschule des Bundes für öffentliche Verwaltung, die teilweise in Bayern ausgebildet werden (Fachbereich Öffentliche Sicherheit, Fachbereich Sozialversicherung), sind in der amtlichen Hochschulstatistik Bayerns nicht enthalten; sie werden von denjenigen Statistischen Landesämtern erfasst, in deren Bereich der Sitz des Fachbereichs liegt, an dem das Hauptstudium absolviert wird.

### **Definitionen**

**Studierende** sind in einem Fachstudium immatrikulierte/ingeschriebene Personen, ohne Beurlaubte. Studienkollegiate und Gaststudierende werden nicht erfasst. Studierende, die an mehreren Hochschulen eingeschrieben sind, z. B. aufgrund von Kooperations- oder Lehramtsstudiengängen, werden einmal als Haupthörer und an den Hochschulen der weiteren Einschreibungen als Nebenhörer erfasst. Dadurch kommt es zu Mehrfacherfassungen von Studierenden. Der Anteil der Nebenhörer an den Studierenden (Haupt- und Nebenhörer) ist insgesamt auf Bayernebene sehr gering. Bei fachlicher Gliederung bzw. Betrachtung einzelner Hochschulen differiert der Anteil allerdings und kann ggf. höher ausfallen.

**Hochschulsemester:** Gesamtzahl der Semester, die eine Studierende bzw. ein Studierender an Hochschulen im Bundesgebiet eingeschrieben war (einschließlich Urlaubssemester).

**Studierende im 1. Hochschulsemester (Studienanfängerinnen und Studienanfänger)** sind im Berichtsemester erstmalig an einer Hochschule in Deutschland eingeschrieben.

**Studierende im 1. Fachsemester (Fachstudienanfängerinnen und Fachstudienanfänger)** sind die Studierenden im 1. Hochschulsemester (mit Ausnahme derer, denen Fachstudienzeiten z. B. im Ausland oder an einer Berufsakademie angerechnet wurden) sowie diejenigen Studierenden, die vorher in einem anderen als dem im Berichtsemester angegebenen Studiengang eingeschrieben waren, wobei ihnen von diesem anderen Studiengang kein(e) Fachsemester angerechnet wurde(n) (z. B. Fachwechsler oder Anfänger eines weiterführenden Studiums in einem anderen Fach als dem des vorangehenden Studiums).

Nach der Definition der Hochschulstatistik ist ein **Studienfach** die in Prüfungsordnungen festgelegte, ggf. sinngemäß vereinheitlichte Bezeichnung für eine wissenschaftliche oder künstlerische Disziplin, in der ein wissenschaftlicher bzw. künstlerischer Abschluss möglich ist.

Für Zwecke der bundeseinheitlichen Studierendenstatistik wird eine Fächersystematik benutzt, in der sehr spezielle hochschulinterne Studienfächer einer entsprechenden Schlüsselposition zugeordnet werden. Mehrere verwandte Fächer sind zu Studienbereichen und diese zu acht großen Fächergruppen zusammengefasst.

Zum Wintersemester 2015/16 gab es eine Änderung in der Fächersystematik (siehe nachfolgende Übersicht), die bei der Auswertung von Zeitreihen zu Fächergruppen und Studienbereichen berücksichtigt werden muss.

Als **Studiengang** wird eine abgeschlossene, in Studien- und Prüfungsordnungen vorgesehene berufsqualifizierende oder berufsbezogene Hochschulausbildung bezeichnet. Für die Bundesstatistik werden für Studierende ggf. bis zu zwei Studiengänge mit jeweils bis zu drei Studienfächern übermittelt. Der Studiengang ist eine Kombination aus den angestrebten Abschlussprüfungen und dem Studienfach, wobei die fachliche Zuordnung grundsätzlich nach dem ersten Studienfach im ersten Studiengang erfolgt.

**Studienkollegs** sind Bildungseinrichtungen, in denen Studienbewerber mit einer ausländischen Hochschulzugangsberechtigung (HZB), welche nicht dem deutschen Abitur gleichwertig anerkannt ist, auf ein wissenschaftliches Studium an einer deutschen Hochschule vorbereitet werden. Sie erwerben erst mit dem Abschluss am Studienkolleg eine deutsche HZB und können danach das Fachstudium beginnen. Sie werden mit besonderem Hörerstatus erfasst und zählen somit nicht als Haupt- oder Nebenhörer.

In den Berichtstabellen leiten die Wörter „**davon**“ eine Aufgliederung und „**darunter**“ eine Ausgliederung ein. Die Aufgliederung bedeutet, dass alle Merkmalsausprägungen aufgefächert werden und die Summen über alle Einzelwerte die Gesamtsumme ergeben. Bei einer Ausgliederung werden lediglich bestimmte Sachverhalte herausgegriffen, und die Summe der Einzelwerte entspricht nicht der Gesamtsumme. Ausgliederungen (auch „darunter“-Positionen genannt) werden im vorliegenden Bericht teilweise auch zur Geheimhaltung nach §16 I Bundesstatistikgesetz genutzt, um nur solche Tabellenzeilen auszuweisen, die ausreichend hohe Fallzahlen enthalten.

### Abkürzungen

|            |  |
|------------|--|
| Evang.     | Evangelische                             |
| FB         | Fachbereich                              |
| FH         | Fachhochschule                           |
| FS         | Fachsemester                             |
| HaW        | Hochschule für angewandte Wissenschaften |
| HS         | Hochschulsemester                        |
| HZB        | Hochschulzugangsberechtigung             |
| i          | insgesamt                                |
| Kath.      | Katholische                              |
| Kreisschl. | Kreisschlüssel                           |
| LA         | Lehramt                                  |
| m          | männlich                                 |
| OTH        | Ostbayerische Technische Hochschule      |
| Priv.      | Private                                  |
| TH         | Technische Hochschule                    |
| Tr         | Träger                                   |

## Änderung der Fächersystematik ab WS 2015/16:

| bis einschließlich SS 2015   |           | ab WS 2015/16  |           |
|--|-----------|--|-----------|
| <b>Textänderungen</b>  |           |  |           |
| Bezeichnung  | Schlüssel | Bezeichnung  | Schlüssel |
| Fächergruppe Sprach- und Kulturwissenschaften  | 01        | Fächergruppe Geisteswissenschaften   | 01        |
| Studienbereich Sprach- und Kulturwissenschaften allgemein                                    | 01        | Studienbereich Geisteswissenschaften allgemein   | 01        |
| Studienfach Deutsch für Ausländer  | 271       | Studienfach Deutsch als Fremdsprache oder als Zweitsprache   | 271       |
| Studienfach Berufspädagogik  | 270       | Studienfach Berufs- und Wirtschaftspädagogik   | 270       |
| Studienfach Frühpädagogik  | 365       | Studienfach Pädagogik der frühen Kindheit  | 365       |
| Studienbereich Elektrotechnik  | 64        | Studienbereich Elektrotechnik und Informationstechnik  | 64        |
| Studienfach Nachrichten-/Informationstechnik   | 222       | Studienfach Kommunikations- und Informationstechnik  | 222       |
| <b>Neue Studienbereiche bzw. Studienfächer</b>   |           |  |           |
|  |           | Studienbereich Islamische Studien  | 18        |
|  |           | Studienfach Islamische Studien   | 292       |
|  |           | Studienbereich Materialwissenschaft und Werkstofftechnik   | 72        |
|  |           | Studienfach Materialwissenschaften   | 294       |
| <b>Neue Zuordnung bisheriger Fächergruppen, Studienbereichen bzw. Studienfächer</b>          |           |  |           |
| Studienbereich Psychologie in der Fächergruppe Sprach- und Kulturwissenschaften              | 15        | Studienbereich Psychologie in der Fächergruppe Rechts-, Wirtschafts- und Sozialwissenschaften              | 32        |
| Studienbereich Erziehungswissenschaften in der Fächergruppe Sprach- und Kulturwissenschaften | 16        | Studienbereich Erziehungswissenschaften in der Fächergruppe Rechts-, Wirtschafts- und Sozialwissenschaften | 33        |
| Blinden-/Sehbehindertenpädagogik im Studienbereich Sonderpädagogik                           | 027       | zusammengefasst in Studienfach Sonderpädagogik im Studienbereich Erziehungswissenschaften                  | 190       |
| Erziehungsschwierigenpädagogik im Studienbereich Sonderpädagogik                             | 051       |  |           |
| Gehörlosen-/Schwerhörigenpädagogik im Studienbereich Sonderpädagogik                         | 062       |  |           |
| Geistigbehindertenpädagogik/Praktisch-Bildbaren-Pädagogik im Studienbereich Sonderpädagogik  | 063       |  |           |
| Körperbehindertenpädagogik im Studienbereich Sonderpädagogik                                 | 087       |  |           |
| Lernbehindertenpädagogik im Studienbereich Sonderpädagogik                                   | 099       |  |           |
| Sonderpädagogik im Studienbereich Sonderpädagogik  | 190       |  |           |
| Sprachheilpädagogik/Logopädie im Studienbereich Sonderpädagogik                              | 151       |  |           |
| Verhaltensgestörtenpädagogik im Studienbereich Sonderpädagogik                               | 170       |  |           |
| Studienbereich Informatik in der Fächergruppe Mathematik, Naturwissenschaften                | 38        | Studienbereich Informatik in der Fächergruppe Ingenieurwissenschaften                                      | 71        |
| Fächergruppe Veterinärmedizin  | 06        | Fächergruppe Agrar-, Forst- und Ernährungswissenschaften, Veterinärmedizin                                 | 7         |
| Fächergruppe Agrar-, Forst- und Ernährungswissenschaften                                     | 07        |  |           |
| Studienfach Werkstoffwissenschaften im Studienbereich Maschinenbau/Verfahrenstechnik         | 177       | Studienfach Werkstofftechnik im Studienbereich Materialwissenschaft und Werkstofftechnik                   | 177       |

Abb. 1  
**Studierende\* in Bayern im Sommersemester 2025 nach Alter und Geschlecht**

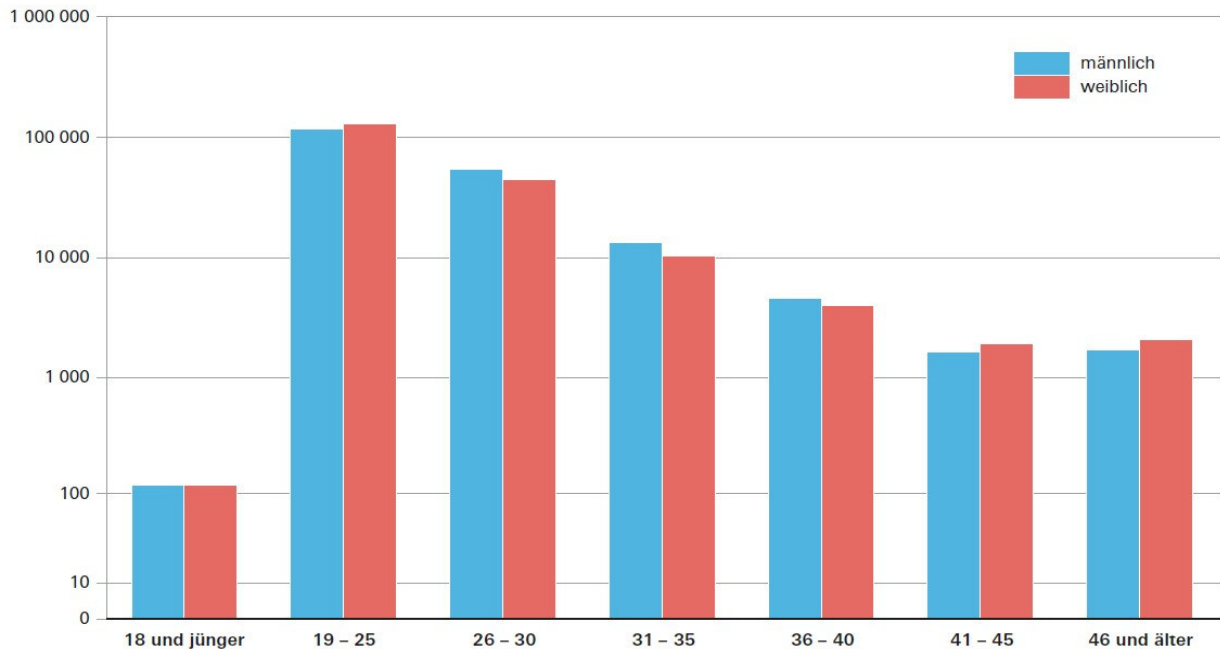

\* Ohne Beurlaubte/ Exmatrikulierte.

Abb. 2  
**Ausländische Studierende\* an Hochschulen in Bayern im Sommersemester 2025 nach den zehn häufigsten Nationalitäten**

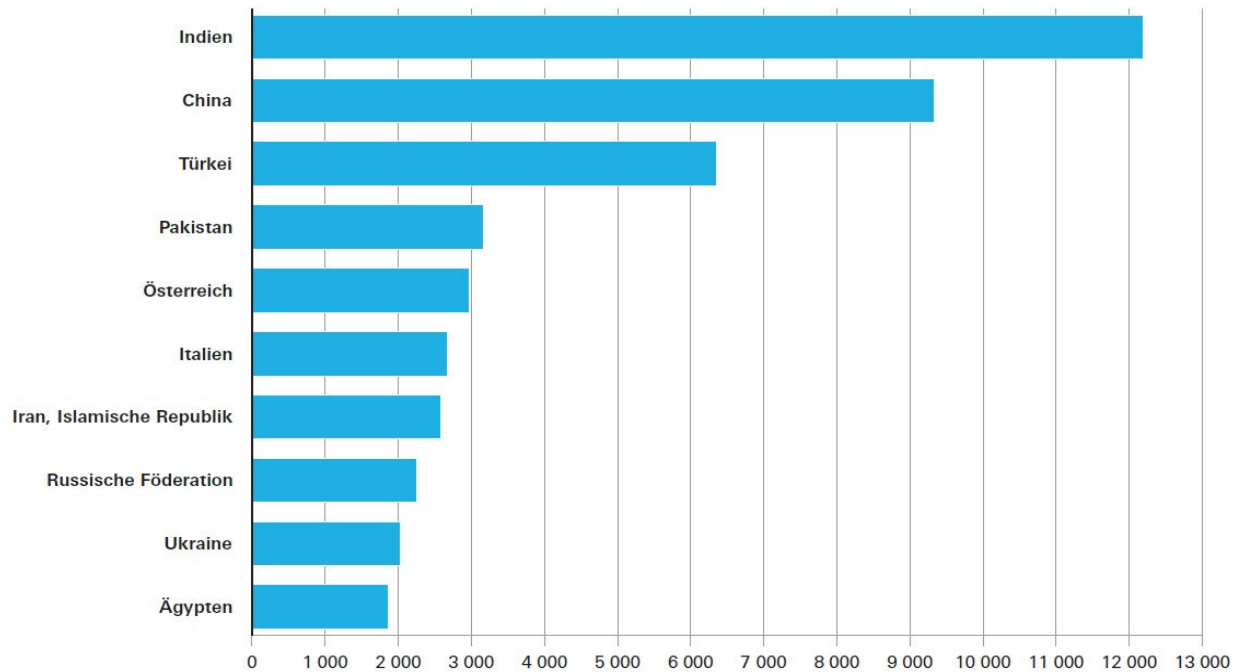

\* Ohne Beurlaubte/ Exmatrikulierte.

**Tabelle 1. Studierende an den Hochschulen in Bayern seit Sommersemester 2008**

| Sommersemester | Studierende der     |                     |                                   |                       |                                    |                                    |                     | darunter in              |           |
|----------------|---------------------|---------------------|-----------------------------------|-----------------------|------------------------------------|------------------------------------|---------------------|--------------------------|-----------|
|                | Universitäten       |                     | Theol./<br>Kirchl.<br>Hochschulen | Kunst-<br>hochschulen | Fach-<br>hochschulen <sup>1)</sup> | Hoch-<br>schulen<br>insge-<br>samt | wissen-<br>schaftl. | Fach-<br>hoch-<br>schul- |           |
|                | wissen-<br>schaftl. | Fachhoch-<br>schul- |                                   |                       |                                    |                                    |                     |                          |           |
|                | Studiengänge        |                     | Studiengängen                     |                       |                                    |                                    |                     |                          |           |
| 2008           | insgesamt           | 161 003             | 1 396                             | 570                   | 2 892                              | 68 689                             | 234 550             | 161 573                  | 70 085    |
|                | weiblich            | 86 651              | 605                               | 255                   | 1 654                              | 25 444                             | 114 609             | 86 906                   | 26 049    |
| 2009           | insgesamt           | 161 915             | 1 288                             | 597                   | 3 024                              | 74 312                             | 241 136             | 162 512                  | 75 600    |
|                | weiblich            | 87 318              | 460                               | 255                   | 1 706                              | 28 329                             | 118 068             | 87 573                   | 28 789    |
| 2010           | insgesamt           | 168 503             | 1 249                             | 603                   | 3 011                              | 81 189                             | 254 555             | 169 106                  | 82 438    |
|                | weiblich            | 91 234              | 434                               | 257                   | 1 711                              | 31 245                             | 124 881             | 91 491                   | 31 679    |
| 2011           | insgesamt           | 183 784             | 1 219                             | 537                   | 3 046                              | 89 029                             | 277 615             | 184 321                  | 90 248    |
|                | weiblich            | 98 745              | 433                               | 218                   | 1 724                              | 34 372                             | 135 492             | 98 963                   | 34 805    |
| 2012           | insgesamt           | 198 172             | 1 304                             | 546                   | 3 170                              | 96 944                             | 300 136             | 198 718                  | 98 248    |
|                | weiblich            | 104 954             | 492                               | 224                   | 1 785                              | 37 870                             | 145 325             | 105 178                  | 38 362    |
| 2013           | insgesamt           | 202 514             | 1 309                             | 515                   | 3 230                              | 103 976                            | 311 544             | 203 029                  | 105 285   |
|                | weiblich            | 107 022             | 610                               | 219                   | 1 797                              | 41 593                             | 151 241             | 107 241                  | 42 203    |
| 2014           | insgesamt           | 219 882             | 1 355                             | 502                   | 3 411                              | 111 678                            | 336 828             | 220 384                  | 113 033 r |
|                | weiblich            | 115 893             | 610                               | 196                   | 1 875                              | 45 376                             | 163 950             | 116 089                  | 45 986 r  |
| 2015           | insgesamt           | 224 676             | 1 375                             | 506                   | 3 421                              | 116 454                            | 346 432             | 225 182                  | 117 829   |
|                | weiblich            | 117 910             | 617                               | 207                   | 1 870                              | 48 102                             | 168 706             | 118 117                  | 48 719    |
| 2016           | insgesamt           | 227 012             | 1 459                             | 505                   | 3 402                              | 118 531                            | 350 909             | 227 517                  | 119 990   |
|                | weiblich            | 118 900             | 635                               | 210                   | 1 857                              | 49 721                             | 171 323             | 119 110                  | 50 356    |
| 2017           | insgesamt           | 227 224             | 1 504                             | 493                   | 3 233                              | 125 399                            | 357 853             | 227 717                  | 126 903   |
|                | weiblich            | 118 695             | 648                               | 200                   | 1 715                              | 54 180                             | 175 438             | 118 895                  | 54 828    |
| 2018           | insgesamt           | 227 278             | 1 575                             | 509                   | 3 279                              | 127 517                            | 360 158             | 227 787                  | 129 092   |
|                | weiblich            | 118 807             | 649                               | 221                   | 1 729                              | 56 100                             | 177 506             | 119 028                  | 56 749    |
| 2019           | insgesamt           | 228 013             | 1 591                             | 509                   | 3 272                              | 131 458                            | 364 843             | 228 522                  | 133 049   |
|                | weiblich            | 120 087             | 637                               | 238                   | 1 758                              | 58 497                             | 181 217             | 120 325                  | 59 134    |
| 2020           | insgesamt           | 228 825             | 1 576                             | 553                   | 3 260                              | 133 791                            | 368 005             | 229 378                  | 135 367   |
|                | weiblich            | 121 201             | 600                               | 252                   | 1 770                              | 60 038                             | 183 861             | 121 453                  | 60 638    |
| 2021           | insgesamt           | 234 672             | 1 541                             | 560                   | 3 339                              | 139 336                            | 379 448             | 235 232                  | 140 877   |
|                | weiblich            | 124 418             | 565                               | 282                   | 1 821                              | 62 104                             | 189 190             | 124 700                  | 62 669    |
| 2022           | insgesamt           | 233 262             | 1 502                             | 490                   | 3 385                              | 139 158                            | 377 797             | 233 752                  | 140 660   |
|                | weiblich            | 123 273             | 557                               | 229                   | 1 861                              | 61 748                             | 187 668             | 123 502                  | 62 305    |
| 2023           | insgesamt           | 233 608             | 1 499                             | 495                   | 3 282                              | 136 816                            | 375 700             | 234 103                  | 138 315   |
|                | weiblich            | 123 032             | 511                               | 239                   | 1 829                              | 60 374                             | 185 985             | 123 271                  | 60 885    |
| 2024           | insgesamt           | 237 641             | 1 475                             | 464                   | 3 433                              | 137 323                            | 380 336             | 238 105                  | 138 798   |
|                | weiblich            | 125 474             | 517                               | 218                   | 1 901                              | 60 726                             | 188 836             | 125 692                  | 61 243    |
| 2025           | insgesamt           | 238 161             | 1 391                             | 458                   | 3 562                              | 139 510                            | 383 082             | 238 619                  | 140 901   |
|                | weiblich            | 126 153             | 505                               | 218                   | 1 961                              | 61 726                             | 190 563             | 126 371                  | 62 231    |

<sup>1)</sup> Einschließlich Verwaltungsfachhochschulen.

Tabelle 2.1 Studierende an den Hochschulen in Bayern im Sommersemester 2025

| Hochschulart<br>Hochschule                       | Tr <sup>1)</sup> | Deutsche Studierende |                |                |              |               |              | Ausländische Studierende |               |                |              |              |              |
|--|------------------|----------------------|----------------|----------------|--------------|---------------|--------------|--------------------------|---------------|----------------|--------------|--------------|--------------|
|  |                  | i                    | w              | darunter im 1. |              |               |              | i                        | w             | darunter im 1. |              |              |              |
|  |                  |                      |                | HS             |              | FS            |              |                          |               | HS             |              | FS           |              |
|  |                  |                      |                | i              | w            | i             | w            |                          |               | i              | w            | i            | w            |
| <b>Universitäten</b>                             |                  |                      |                |                |              |               |              |                          |               |                |              |              |              |
| <b>Universitäten zusammen</b> .....              |                  | <b>187 018</b>       | <b>102 106</b> | <b>1 886</b>   | <b>1 164</b> | <b>12 305</b> | <b>6 455</b> | <b>52 534</b>            | <b>24 552</b> | <b>3 850</b>   | <b>1 811</b> | <b>5 316</b> | <b>2 395</b> |
| U Augsburg .....                                 | L                | 16 065               | 9 115          | 160            | 100          | 1 008         | 516          | 1 613                    | 974           | 142            | 82           | 199          | 111          |
| U Bamberg .....                                  | L                | 7 837                | 4 846          | 105            | 59           | 812           | 457          | 1 819                    | 999           | 225            | 134          | 315          | 187          |
| U Bayreuth .....                                 | L                | 8 975                | 4 034          | 73             | 35           | 583           | 269          | 2 054                    | 1 109         | 229            | 118          | 263          | 137          |
| U Erlangen-Nürnberg .....                        | L                | 29 065               | 15 485         | 394            | 265          | 2 324         | 1 256        | 9 105                    | 3 697         | 651            | 226          | 879          | 315          |
| U München .....                                  | L                | 39 985               | 24 337         | 299            | 193          | 2 064         | 1 263        | 10 356                   | 6 165         | 534            | 309          | 785          | 449          |
| TU München .....                                 | L                | 29 105               | 11 227         | 277            | 106          | 1 736         | 559          | 20 791                   | 7 833         | 1 131          | 435          | 1 888        | 696          |
| H für Politik München .....                      | L                | 335                  | 137            | –              | –            | –             | –            | 166                      | 84            | 13             | 6            | 13           | 6            |
| TU Nürnberg .....                                | L                | 25                   | 6              | –              | –            | 6             | 2            | 45                       | 11            | 1              | –            | 3            | 1            |
| U Passau .....                                   | L                | 8 594                | 5 107          | 53             | 34           | 559           | 307          | 1 658                    | 781           | 190            | 58           | 225          | 71           |
| U Regensburg .....                               | L                | 17 666               | 10 736         | 119            | 79           | 875           | 488          | 1 456                    | 963           | 198            | 136          | 83           | 49           |
| U Würzburg .....                                 | L                | 22 184               | 13 632         | 337            | 239          | 2 002         | 1 211        | 2 631                    | 1 515         | 363            | 217          | 451          | 270          |
| Kath. U Eichstätt-Ingolstadt .....               | K                | 3 614                | 2 463          | 7              | 3            | 84            | 41           | 744                      | 390           | 165            | 83           | 202          | 96           |
| U der Bundeswehr München .....                   | B                | 3 137                | 632            | –              | –            | 178           | 27           | 72                       | 11            | –              | –            | 2            | –            |
| Charlotte Fresenius H Wiesbaden (München) .....  | P                | 431                  | 349            | 62             | 51           | 74            | 59           | 24                       | 20            | 8              | 7            | 8            | 7            |
| <b>Theologische/Kirchliche Hochschulen</b>       |                  |                      |                |                |              |               |              |                          |               |                |              |              |              |
| <b>Theol./Kirchl. Hochschulen zusammen</b> ..... |                  | <b>415</b>           | <b>201</b>     | <b>6</b>       | <b>4</b>     | <b>59</b>     | <b>25</b>    | <b>43</b>                | <b>17</b>     | <b>1</b>       | <b>–</b>     | <b>7</b>     | <b>2</b>     |
| H für Philosophie München (rk) .....             | K                | 321                  | 146            | 5              | 4            | 58            | 25           | 33                       | 15            | –              | –            | 7            | 2            |
| Augustana-H Neuendettelsau (ev) .....            | K                | 94                   | 55             | 1              | –            | 1             | –            | 10                       | 2             | 1              | –            | –            | –            |
| <b>Kunsthochschulen</b>                          |                  |                      |                |                |              |               |              |                          |               |                |              |              |              |
| <b>Kunsthochschulen zusammen</b> .....           |                  | <b>2 373</b>         | <b>1 276</b>   | <b>8</b>       | <b>3</b>     | <b>35</b>     | <b>17</b>    | <b>1 189</b>             | <b>685</b>    | <b>12</b>      | <b>7</b>     | <b>25</b>    | <b>14</b>    |
| H für Musik und Theater München .....            | L                | 688                  | 337            | 5              | 2            | 21            | 7            | 489                      | 264           | 7              | 3            | 16           | 10           |
| Akademie der Bildenden Künste München .....      | L                | 464                  | 296            | –              | –            | 1             | 1            | 141                      | 92            | 1              | –            | 1            | –            |
| H für Fernsehen und Film München .....           | L                | 323                  | 165            | –              | –            | –             | –            | 63                       | 34            | –              | –            | –            | –            |
| H für Musik Nürnberg .....                       | L                | 223                  | 102            | –              | –            | –             | –            | 203                      | 123           | –              | –            | –            | –            |
| Akademie der Bildenden Künste Nürnberg .....     | L                | 224                  | 145            | –              | –            | –             | –            | 59                       | 46            | 2              | 2            | 2            | 2            |
| H für Musik Würzburg .....                       | L                | 334                  | 165            | –              | –            | 3             | 3            | 206                      | 109           | 2              | 2            | 5            | 2            |
| H für evang. Kirchenmusik Bayreuth .....         | K                | 19                   | 8              | –              | –            | –             | –            | 2                        | 1             | –              | –            | –            | –            |
| H für kath. Kirchenmusik und Musikpäd. Rgb. .... | K                | 98                   | 58             | 3              | 1            | 10            | 6            | 26                       | 16            | –              | –            | 1            | –            |
| <b>Fachhochschulen</b>                           |                  |                      |                |                |              |               |              |                          |               |                |              |              |              |
| <b>Fachhochschulen zusammen</b> .....            |                  | <b>107 615</b>       | <b>49 328</b>  | <b>1 528</b>   | <b>790</b>   | <b>6 566</b>  | <b>2 787</b> | <b>27 314</b>            | <b>9 970</b>  | <b>3 669</b>   | <b>1 354</b> | <b>4 264</b> | <b>1 474</b> |
| OTH Amberg-Weiden .....                          | L                | 2 422                | 994            | 42             | 21           | 156           | 78           | 1 722                    | 481           | 401            | 94           | 451          | 104          |
| HaW Ansbach .....                                | L                | 3 058                | 1 560          | 2              | 1            | 71            | 28           | 525                      | 238           | 39             | 26           | 47           | 30           |
| TH Aschaffenburg .....                           | L                | 2 935                | 1 312          | 7              | 1            | 106           | 53           | 490                      | 241           | 82             | 50           | 65           | 36           |
| TH Augsburg .....                                | L                | 5 881                | 2 517          | 20             | 7            | 216           | 67           | 868                      | 381           | 78             | 39           | 38           | 11           |
| HaW Coburg .....                                 | L                | 3 768                | 1 945          | 68             | 43           | 409           | 214          | 547                      | 207           | 99             | 45           | 116          | 51           |
| TH Deggendorf .....                              | L                | 4 185                | 1 814          | 53             | 21           | 259           | 79           | 4 352                    | 1 220         | 818            | 229          | 931          | 256          |
| HaW Hof .....                                    | L                | 2 216                | 1 002          | 28             | 20           | 176           | 100          | 1 332                    | 399           | 262            | 80           | 289          | 92           |
| TH Ingolstadt .....                              | L                | 4 968                | 1 809          | 57             | 24           | 387           | 115          | 3 019                    | 770           | 455            | 126          | 609          | 163          |
| HaW Kempten .....                                | L                | 3 773                | 1 648          | 25             | 15           | 133           | 37           | 456                      | 174           | 80             | 37           | 49           | 17           |
| HaW Landshut .....                               | L                | 3 838                | 1 746          | –              | –            | 156           | 54           | 579                      | 232           | 17             | 11           | 36           | 16           |
| HaW München .....                                | L                | 14 898               | 5 853          | 327            | 121          | 1 358         | 435          | 2 562                    | 1 139         | 228            | 109          | 290          | 106          |
| HaW Neu-Ulm .....                                | L                | 3 387                | 1 831          | 183            | 132          | 402           | 240          | 598                      | 364           | 131            | 85           | 161          | 103          |
| TH Nürnberg .....                                | L                | 9 930                | 4 088          | 63             | 28           | 634           | 257          | 1 328                    | 587           | 70             | 38           | 124          | 59           |
| OTH Regensburg .....                             | L                | 9 053                | 3 887          | 211            | 113          | 890           | 367          | 1 398                    | 471           | 135            | 54           | 175          | 61           |
| TH Rosenheim .....                               | L                | 5 063                | 2 121          | 29             | 9            | 172           | 68           | 1 701                    | 442           | 174            | 55           | 217          | 65           |
| HaW Weihenstephan-Triesdorf .....                | L                | 4 409                | 1 963          | 2              | 1            | 105           | 40           | 742                      | 341           | 171            | 79           | 172          | 79           |
| TH Würzburg-Schweinfurt (THWS) .....             | L                | 5 645                | 2 640          | 6              | 3            | 123           | 64           | 2 542                    | 800           | 218            | 109          | 253          | 123          |

Noch: **Tabelle 2.1 Studierende an den Hochschulen in Bayern im Sommersemester 2025**

| Hochschulart<br>Hochschule   | Tr <sup>1)</sup> | Deutsche Studierende |                |                |              |               |              | Ausländische Studierende |               |                |              |              |              |
|--|------------------|----------------------|----------------|----------------|--------------|---------------|--------------|--------------------------|---------------|----------------|--------------|--------------|--------------|
|  |                  | i                    | w              | darunter im 1. |              |               |              | i                        | w             | darunter im 1. |              |              |              |
|  |                  |                      |                | HS             |              | FS            |              |                          |               | HS             |              | FS           |              |
|  |                  |                      |                | i              | w            | i             | w            |                          |               | i              | w            | i            | w            |
| <b>Noch: Fachhochschulen</b>                                       |                  |                      |                |                |              |               |              |                          |               |                |              |              |              |
| Kath. Stiftungshochschule München .....                            | K                | 2 011                | 1 585          | 2              | 1            | 122           | 97           | 198                      | 173           | 3              | 3            | 8            | 6            |
| Evang. H Nürnberg .....  | K                | 1 042                | 819            | 1              | 1            | 20            | 16           | 64                       | 45            | –              | –            | –            | –            |
| H f. Ökon. u. Managem. Essen (Augsb., Mü., Nbg.) .....             | P                | 4 741                | 2 593          | 121            | 77           | 206           | 125          | 609                      | 339           | 21             | 8            | 29           | 10           |
| IU Intern. H Erfurt (Augsburg, München, Nbg.) .....                | P                | 2 293                | 1 408          | 37             | 24           | 63            | 39           | 184                      | 122           | 5              | 3            | 6            | 3            |
| FH des Mittelstandes Bielefeld (Bamberg) .....                     | P                | 402                  | 278            | –              | –            | –             | –            | 10                       | 8             | –              | –            | –            | –            |
| SRH University of Applied Sciences Hdlbg. (Fürth) <sup>2)</sup> .. | P                | 360                  | 272            | 9              | 6            | 14            | 11           | 45                       | 26            | 12             | 5            | 13           | 6            |
| H für angew. Managem. Ismaning .....                               | P                | 3 127                | 1 245          | 43             | 9            | 134           | 51           | 112                      | 28            | 14             | 8            | 19           | 8            |
| Dt. H für Gesundh. u. Sport Berlin (Ismaning) .....                | P                | 520                  | 248            | 28             | 15           | 40            | 21           | 40                       | 16            | 8              | 2            | 10           | 3            |
| H Fresenius Idstein (München) .....                                | P                | 1 636                | 1 004          | 52             | 26           | 61            | 37           | 139                      | 106           | 4              | 3            | 5            | 4            |
| H Macromedia für a. W. Stuttgart (München) .....                   | P                | 534                  | 349            | 39             | 26           | 68            | 44           | 177                      | 104           | 34             | 15           | 39           | 18           |
| ISM Dortmund (München) .....                                       | P                | 411                  | 219            | 16             | 8            | 19            | 9            | 234                      | 133           | 29             | 13           | 29           | 13           |
| Munich Business School München .....                               | P                | 327                  | 117            | 26             | 10           | 30            | 12           | 375                      | 205           | 40             | 17           | 41           | 18           |
| HaW der Bayer. Wirtschaft München (HDBW) .....                     | P                | 232                  | 46             | 2              | –            | 6             | 1            | 161                      | 36            | 34             | 5            | 33           | 5            |
| Intern. H SDI München .....  | P                | 40                   | 27             | –              | –            | –             | –            | 180                      | 125           | 7              | 6            | 8            | 7            |
| Mediadesign H Berlin (München) .....                               | P                | 95                   | 63             | –              | –            | –             | –            | 14                       | 9             | –              | –            | –            | –            |
| IB-H für Gesundheit und Soziales Berlin (München) .....            | P                | 25                   | 23             | –              | –            | –             | –            | 2                        | 2             | –              | –            | –            | –            |
| HSD H Döpfer Potsdam (Rgb.) .....                                  | P                | 390                  | 302            | 29             | 27           | 30            | 28           | 9                        | 6             | –              | –            | 1            | 1            |
| <b>Verwaltungsfachhochschulen</b>                                  |                  |                      |                |                |              |               |              |                          |               |                |              |              |              |
| <b>H für den öffentlichen Dienst in Bayern zusammen .....</b>      |                  | <b>4 561</b>         | <b>2 415</b>   | <b>216</b>     | <b>58</b>    | <b>269</b>    | <b>76</b>    | <b>20</b>                | <b>13</b>     | <b>–</b>       | <b>–</b>     | <b>–</b>     | <b>–</b>     |
| <b>Insgesamt</b>   |                  |                      |                |                |              |               |              |                          |               |                |              |              |              |
| <b>Hochschulen insgesamt .....</b>                                 |                  | <b>301 982</b>       | <b>155 326</b> | <b>3 644</b>   | <b>2 019</b> | <b>19 234</b> | <b>9 360</b> | <b>81 100</b>            | <b>35 237</b> | <b>7 532</b>   | <b>3 172</b> | <b>9 612</b> | <b>3 885</b> |

<sup>1)</sup> Träger der Hochschule (L = Land, B = Bund, K = Kirchlich, P = Privat). - <sup>2)</sup> Ab dem WS 2024/25 Umbenennung der SRH Wilhelm Löhe Hochschule Fürth in SRH University of Applied Sciences Heidelberg in Fürth.

**Tabelle 2.2 Studierende, Studienanfängerinnen und Studienanfänger an den Hochschulen in Bayern**

| Hochschulart<br>Hochschule<br>Art des Studiengangs | Tr <sup>1)</sup> | Studierende    |                |                     |                |               |               |               |
|--|------------------|----------------|----------------|---------------------|----------------|---------------|---------------|---------------|
|  |                  | insgesamt      |                |                     | darunter im 1. |               |               |               |
|  |                  | Sommersemester |                | Veränderung<br>in % | HS             |               | FS            |               |
|  |                  | 2024           | 2025           |                     | 2024           | 2025          | 2024          | 2025          |
| <b>Insgesamt</b>                                   |                  |                |                |                     |                |               |               |               |
| <b>Hochschulen</b> .....                           |                  | <b>380 336</b> | <b>383 082</b> | <b>0,7</b>          | <b>11 490</b>  | <b>11 176</b> | <b>28 023</b> | <b>28 846</b> |
| darunter staatliche Fachhochschulen .....          |                  | 110 633        | 114 190        | 3,2                 | 4 295          | 4 581         | 9 052         | 9 776         |
| davon  |                  |                |                |                     |                |               |               |               |
| wissenschaftliche und künstlerische                |                  |                |                |                     |                |               |               |               |
| Studiengänge .....                                 |                  | 241 538        | 242 181        | 0,3                 | 6 417          | 5 761         | 17 482        | 17 582        |
| darunter für ein Lehramt <sup>2)</sup> .....       |                  | 36 392         | 36 367         | -0,1                | 164            | 136           | 1 051         | 1 023         |
| Fachhochschulstudiengänge <sup>3)</sup> .....      |                  | 138 798        | 140 788        | 1,4                 | 5 073          | 5 413         | 10 541        | 11 225        |
| <b>Universitäten</b>                               |                  |                |                |                     |                |               |               |               |
| <b>Universitäten zusammen</b> .....                |                  | <b>239 116</b> | <b>239 552</b> | <b>0,2</b>          | <b>6 391</b>   | <b>5 736</b>  | <b>17 510</b> | <b>17 621</b> |
| U Augsburg .....                                   | L                | 17 935         | 17 678         | -1,4                | 314            | 302           | 1 262         | 1 207         |
| U Bamberg .....                                    | L                | 10 245         | 9 656          | -5,7                | 486            | 330           | 1 337         | 1 127         |
| U Bayreuth .....                                   | L                | 11 219         | 11 029         | -1,7                | 293            | 302           | 797           | 846           |
| U Erlangen-Nürnberg .....                          | L                | 37 226         | 38 170         | 2,5                 | 1 229          | 1 045         | 3 068         | 3 203         |
| U München .....                                    | L                | 48 805         | 50 341         | 3,1                 | 754            | 833           | 2 647         | 2 849         |
| TU München .....                                   | L                | 50 158         | 49 896         | -0,5                | 1 790          | 1 408         | 3 980         | 3 624         |
| H für Politik München .....                        | L                | 575            | 501            | -12,9               | 15             | 13            | 16            | 13            |
| TU Nürnberg.....                                   | L                | 21             | 70             | 233,3               | –              | 1             | 2             | 9             |
| U Passau .....                                     | L                | 10 434         | 10 252         | -1,7                | 225            | 243           | 642           | 784           |
| U Regensburg .....                                 | L                | 19 330         | 19 122         | -1,1                | 344            | 317           | 974           | 958           |
| U Würzburg .....                                   | L                | 25 089         | 24 815         | -1,1                | 654            | 700           | 2 205         | 2 453         |
| Kath. U Eichstätt-Ingolstadt .....                 | K                | 4 422          | 4 358          | -1,4                | 227            | 172           | 360           | 286           |
| U der Bundeswehr München .....                     | B                | 3 352          | 3 209          | -4,3                | 8              | –             | 154           | 180           |
| Charlotte Fresenius H Wiesbaden (München) .....    | P                | 305            | 455            | 49,2                | 52             | 70            | 66            | 82            |
| <b>Theologische/Kirchliche Hochschulen</b>         |                  |                |                |                     |                |               |               |               |
| <b>Theol./Kirchl. Hochschulen zusammen</b> .....   |                  | <b>464</b>     | <b>458</b>     | <b>-1,3</b>         | <b>6</b>       | <b>7</b>      | <b>56</b>     | <b>66</b>     |
| H für Philosophie München (rk) .....               | K                | 370            | 354            | -4,3                | 4              | 5             | 54            | 65            |
| Augustana-H Neuendettelsau (ev) .....              | K                | 94             | 104            | 10,6                | 2              | 2             | 2             | 1             |
| <b>Kunsthochschulen</b>                            |                  |                |                |                     |                |               |               |               |
| <b>Kunsthochschulen zusammen</b> .....             |                  | <b>3 433</b>   | <b>3 562</b>   | <b>3,8</b>          | <b>25</b>      | <b>20</b>     | <b>57</b>     | <b>60</b>     |
| H für Musik und Theater München .....              | L                | 1 119          | 1 177          | 5,2                 | 20             | 12            | 41            | 37            |
| Akademie der Bildenden Künste München .....        | L                | 627            | 605            | -3,5                | 1              | 1             | 2             | 2             |
| H für Fernsehen und Film München .....             | L                | 358            | 386            | 7,8                 | –              | –             | –             | –             |
| H für Musik Nürnberg .....                         | L                | 408            | 426            | 4,4                 | –              | –             | 2             | –             |
| Akademie der Bildenden Künste Nürnberg .....       | L                | 293            | 283            | -3,4                | –              | 2             | –             | 2             |
| H für Musik Würzburg .....                         | L                | 477            | 540            | 13,2                | –              | 2             | –             | 8             |
| H für evang. Kirchenmusik Bayreuth .....           | K                | 24             | 21             | -12,5               | –              | –             | 1             | –             |
| H für kath. Kirchenmusik und Musikpäd. Rgb. ....   | K                | 127            | 124            | -2,4                | 4              | 3             | 11            | 11            |
| <b>Fachhochschulen</b>                             |                  |                |                |                     |                |               |               |               |
| <b>Fachhochschulen zusammen</b> .....              |                  | <b>132 758</b> | <b>134 929</b> | <b>1,6</b>          | <b>4 854</b>   | <b>5 197</b>  | <b>10 122</b> | <b>10 830</b> |
| OTH Amberg-Weiden .....                            | L                | 3 960          | 4 144          | 4,6                 | 458            | 443           | 615           | 607           |
| HaW Ansbach .....                                  | L                | 3 574          | 3 583          | 0,3                 | 70             | 41            | 124           | 118           |
| TH Aschaffenburg .....                             | L                | 3 203          | 3 425          | 6,9                 | 92             | 89            | 115           | 171           |
| TH Augsburg.....                                   | L                | 6 463          | 6 749          | 4,4                 | 93             | 98            | 216           | 254           |
| HaW Coburg .....                                   | L                | 4 323          | 4 315          | -0,2                | 129            | 167           | 441           | 525           |
| TH Deggendorf .....                                | L                | 7 982          | 8 537          | 7,0                 | 551            | 871           | 772           | 1 190         |
| HaW Hof .....                                      | L                | 3 727          | 3 548          | -4,8                | 297            | 290           | 541           | 465           |

Noch: **Tabelle 2.2 Studierende, Studienanfängerinnen und Studienanfänger an den Hochschulen in Bayern**

| Hochschulart<br>-----<br>Hochschule<br>-----<br>Art des Studiengangs | Tr <sup>1)</sup> | Studierende    |      |                     |                |      |      |      |
|--|------------------|----------------|------|---------------------|----------------|------|------|------|
|  |                  | insgesamt      |      |                     | darunter im 1. |      |      |      |
|  |                  | Sommersemester |      | Veränderung<br>in % | HS             |      | FS   |      |
|  |                  | 2024           | 2025 |                     | 2024           | 2025 | 2024 | 2025 |

Noch: Fachhochschulen

|   |   |        |        |        |     |     |       |       |
|---|---|--------|--------|--------|-----|-----|-------|-------|
| TH Ingolstadt .....   | L | 7 299  | 7 987  | 9,4    | 481 | 512 | 878   | 996   |
| HaW Kempten .....   | L | 4 181  | 4 229  | 1,1    | 61  | 105 | 168   | 182   |
| HaW Landshut .....  | L | 4 212  | 4 417  | 4,9    | 56  | 17  | 189   | 192   |
| HaW München .....   | L | 16 864 | 17 460 | 3,5    | 527 | 555 | 1 602 | 1 648 |
| HaW Neu-Ulm .....   | L | 3 932  | 3 985  | 1,3    | 275 | 314 | 553   | 563   |
| TH Nürnberg .....   | L | 11 147 | 11 258 | 1,0    | 120 | 133 | 656   | 758   |
| OTH Regensburg .....  | L | 10 385 | 10 451 | 0,6    | 524 | 346 | 1 239 | 1 065 |
| TH Rosenheim .....  | L | 6 009  | 6 764  | 12,6   | 264 | 203 | 437   | 389   |
| HaW Weihenstephan-Triesdorf .....                                     | L | 5 061  | 5 151  | 1,8    | 145 | 173 | 233   | 277   |
| TH Würzburg-Schweinfurt (THWS).....                                   | L | 8 311  | 8 187  | - 1,5  | 152 | 224 | 273   | 376   |
| Kath. Stiftungshochschule München .....                               | K | 2 201  | 2 209  | 0,4    | 3   | 5   | 133   | 130   |
| Evang. H Nürnberg .....   | K | 1 084  | 1 106  | 2,0    | 1   | 1   | 47    | 20    |
| H f. Ökon. u. Managem. Essen (Augsb., Mü., Nbg.) .....                | P | 6 235  | 5 350  | - 14,2 | 133 | 142 | 199   | 235   |
| IU Intern. H Erfurt (Augsburg, München, Nürnberg) .....               | P | 2 853  | 2 477  | - 13,2 | 70  | 42  | 131   | 69    |
| FH des Mittelstandes Bielefeld (Bamberg) .....                        | P | 386    | 412    | 6,7    | -   | -   | 2     | -     |
| SRH University of Applied Sciences HdIbg. (Fürth) <sup>4)</sup> ..... | P | 391    | 405    | 3,6    | 23  | 21  | 22    | 27    |
| H für angew. Managem. Ismaning .....                                  | P | 3 259  | 3 239  | - 0,6  | 28  | 57  | 154   | 153   |
| Dt. H für Gesundh. u. Sport Berlin (Ismaning) .....                   | P | 733    | 560    | - 23,6 | 27  | 36  | 28    | 50    |
| H Fresenius Idstein (München) .....                                   | P | 1 948  | 1 775  | - 8,9  | 43  | 56  | 68    | 66    |
| H Macromedia für a. W. Stuttgart (München) .....                      | P | 686    | 711    | 3,6    | 65  | 73  | 99    | 107   |
| ISM Dortmund (München) .....  | P | 563    | 645    | 14,6   | 16  | 45  | 19    | 48    |
| Munich Business School München .....                                  | P | 583    | 702    | 20,4   | 80  | 66  | 85    | 71    |
| HaW der Bayer. Wirtschaft München (HDBW) .....                        | P | 401    | 393    | - 2,0  | 26  | 36  | 36    | 39    |
| Intern. H SDI München .....   | P | 248    | 220    | - 11,3 | 5   | 7   | 6     | 8     |
| Mediadesign H Berlin (München) .....                                  | P | 159    | 109    | - 31,4 | -   | -   | 1     | -     |
| IB-H für Gesundheit und Soziales Berlin (München) .....               | P | 37     | 27     | - 27,0 | -   | -   | -     | -     |
| HSD H Döpfer Potsdam (Rgb.) .....                                     | P | 358    | 399    | 11,5   | 39  | 29  | 40    | 31    |

**Verwaltungsfachhochschulen**

|   |          |              |              |            |            |            |            |            |
|---|----------|--------------|--------------|------------|------------|------------|------------|------------|
| <b>H für den öffentlichen Dienst in Bayern zusammen .....</b> | <b>L</b> | <b>4 565</b> | <b>4 581</b> | <b>0,4</b> | <b>214</b> | <b>216</b> | <b>278</b> | <b>269</b> |
|---|----------|--------------|--------------|------------|------------|------------|------------|------------|

<sup>1)</sup> Träger der Hochschule (L = Land, B = Bund, K = Kirchlich, P = Privat). - <sup>2)</sup> Einschließlich Master Wirtschaftspädagogik (früher Diplomhandelslehrer). Der Bachelor Wirtschaftspädagogik wird nicht ausgewiesen, da daraus keine Aussage über das Lehrerpotential getroffen werden kann. Hierfür ist der Master Wirtschaftspädagogik besser geeignet. - <sup>3)</sup> Inklusive sonstigen Abschlüssen an Fachhochschulen. - <sup>4)</sup> Ab dem WS 2024/25 Umbenennung der SRH Wilhelm Löhe Hochschule Fürth in SRH University of Applied Sciences Heidelberg in Fürth.

**Tabelle 2.3 Studierende, Studienanfängerinnen und Studienanfänger an den Hochschulen in Bayern im Sommersemester 2025 im Vergleich zum Vorjahr nach Fächergruppen bzw. Lehramtsarten**

| Art des Studiengangs<br>Fächergruppe<br>bzw. angestrebte<br>Lehramtsprüfung          | Studierende    |                |                     |                   |              |               |               |
|--|----------------|----------------|---------------------|-------------------|--------------|---------------|---------------|
|  | insgesamt      |                | Veränderung<br>in % | darunter im 1.    |              |               |               |
|  | 2024           | 2025           |                     | Hochschulsemester |              | Fachsemester  |               |
|  | 2024           | 2025           |                     | 2024              | 2025         | 2024          | 2025          |
| <b>Wissenschaftliche Hochschulen</b>   |                |                |                     |                   |              |               |               |
| Wissenschaftliche und künstlerische Studiengänge (ohne Lehramt) .....                | 205 146        | 205 814        | 0,3                 | 6 253             | 5 625        | 16 431        | 16 559        |
| darunter Geisteswissenschaften .....   | 23 442         | 23 383         | - 0,3               | 1 086             | 1 064        | 3 253         | 3 366         |
| Sport .....  | 1 649          | 1 570          | - 4,8               | 6                 | 3            | 13            | 9             |
| Rechts-, Wirtschafts- und Sozialwissenschaften .....                                 | 65 094         | 64 857         | - 0,4               | 1 404             | 1 221        | 3 429         | 3 368         |
| Mathematik, Naturwissenschaften .....  | 31 937         | 31 958         | 0,1                 | 848               | 782          | 2 483         | 2 554         |
| Humanmedizin/Gesundheitswissenschaften .....   | 22 879         | 23 694         | 3,6                 | 499               | 511          | 1 226         | 1 262         |
| Agrar-, Forst- und Ernährungswissenschaften,<br>Veterinärmedizin .....               | 4 375          | 4 258          | - 2,7               | 69                | 72           | 132           | 172           |
| Ingenieurwissenschaften .....  | 49 475         | 49 519         | 0,1                 | 2 210             | 1 829        | 5 312         | 5 136         |
| darunter Informatik .....  | 22 755         | 22 271         | - 2,1               | 702               | 629          | 2 106         | 2 108         |
| Wirtschaftsing. mit ing. Schwerpunkt .....   | 814            | 766            | - 5,9               | 8                 | 3            | 56            | 46            |
| Kunst, Kunstwissenschaft .....   | 6 125          | 6 302          | 2,9                 | 93                | 75           | 414           | 422           |
| Lehramtsstudiengänge .....   | 36 392         | 36 367         | - 0,1               | 164               | 136          | 1 051         | 1 023         |
| davon Lehramt an Grundschulen .....  | 11 846         | 12 036         | 1,6                 | –                 | 2            | 102           | 160           |
| Lehramt an Mittelschulen <sup>1)</sup> .....   | 2 329          | 2 227          | - 4,4               | 23                | 14           | 133           | 116           |
| Lehramt an Realschulen .....   | 4 335          | 4 301          | - 0,8               | 22                | 30           | 132           | 165           |
| Lehramt an Gymnasien .....   | 12 287         | 12 519         | 1,9                 | 109               | 82           | 463           | 400           |
| Lehramt an Sonderschulen .....   | 2 574          | 2 449          | - 4,9               | –                 | –            | 23            | –             |
| Lehramt an beruflichen Schulen <sup>2)</sup> .....                                   | 519            | 487            | - 6,2               | 1                 | 1            | 56            | 44            |
| Lehramt Bachelor <sup>3)</sup> .....   | 1 116          | 966            | - 13,4              | 6                 | 5            | 20            | 19            |
| Lehramt Master <sup>3)</sup> .....   | 614            | 618            | 0,7                 | –                 | –            | 85            | 89            |
| lehramtsbezogene Studiengänge <sup>3)</sup> .....                                    | 772            | 764            | - 1,0               | 3                 | 2            | 37            | 30            |
| Fachhochschulstudiengänge .....  | 1 475          | 1 391          | - 5,7               | 5                 | 2            | 141           | 165           |
| davon Geisteswissenschaften .....  | 17             | 18             | 5,9                 | –                 | –            | –             | –             |
| Rechts-, Wirtschafts- und Sozialwissenschaften .....                                 | 713            | 686            | - 3,8               | 3                 | 2            | 63            | 77            |
| Humanmedizin/Gesundheitswissenschaften .....   | 26             | 35             | 34,6                | –                 | –            | –             | –             |
| Agrar-, Forst- und Ernährungswissenschaften,<br>Veterinärmedizin .....               | 1              | 1              | 0,0                 | –                 | –            | –             | –             |
| Ingenieurwissenschaften .....  | 718            | 651            | - 9,3               | 2                 | –            | 78            | 88            |
| <b>Zusammen</b>  | <b>243 013</b> | <b>243 572</b> | <b>0,2</b>          | <b>6 422</b>      | <b>5 763</b> | <b>17 623</b> | <b>17 747</b> |
| <b>Fachhochschulen</b>   |                |                |                     |                   |              |               |               |
| darunter Geisteswissenschaften .....   | 510            | 420            | - 17,6              | 32                | 26           | 34            | 27            |
| Sport .....  | 831            | 723            | - 13,0              | 9                 | 22           | 12            | 28            |
| Rechts-, Wirtschafts- und Sozialwissenschaften .....                                 | 53 653         | 53 567         | - 0,2               | 1 863             | 2 116        | 3 743         | 4 040         |
| davon allgemein .....  | 1 086          | 1 200          | 10,5                | 76                | 78           | 130           | 129           |
| Erziehungswissenschaften .....   | 1 049          | 1 056          | 0,7                 | 16                | 8            | 49            | 45            |
| Kommunikationswissenschaft/Publizistik .....   | 427            | 346            | - 19,0              | 7                 | 5            | 17            | 19            |
| Psychologie .....  | 3 332          | 3 046          | - 8,6               | 84                | 62           | 152           | 122           |
| Sozialwesen .....  | 11 554         | 11 418         | - 1,2               | 115               | 134          | 464           | 469           |
| Rechtswissenschaften .....   | 1 111          | 1 022          | - 8,0               | 17                | 18           | 58            | 56            |
| Regionalwissenschaften .....   | 56             | 63             | 12,5                | 5                 | 8            | 12            | 15            |
| Wirtschaftswissenschaften .....  | 33 175         | 33 352         | 0,5                 | 1 487             | 1 752        | 2 653         | 2 938         |
| Wirtschaftsingenieurwesen (mit wirtschafts-<br>wissenschaftlichem Schwerpunkt) ..... | 1 783          | 2 029          | 13,8                | 53                | 49           | 205           | 245           |
| Sozialwissenschaften .....   | 44             | 10             | - 77,3              | –                 | –            | –             | –             |
| Verwaltungswissenschaften .....  | 36             | 25             | - 30,6              | 3                 | 2            | 3             | 2             |
| Mathematik, Naturwissenschaften .....  | 2 033          | 2 145          | 5,5                 | 77                | 63           | 228           | 202           |
| Humanmedizin/Gesundheitswissenschaften .....   | 6 388          | 6 789          | 6,3                 | 185               | 189          | 379           | 358           |
| Agrar-, Forst- und Ernährungswissenschaften,<br>Veterinärmedizin .....               | 3 574          | 3 573          | - 0,0               | 136               | 149          | 170           | 169           |

Noch: **Tabelle 2.3 Studierende, Studienanfängerinnen und Studienanfänger an den Hochschulen in Bayern im Sommersemester 2025 im Vergleich zum Vorjahr nach Fächergruppen bzw. Lehramtsarten**

| Art des Studiengangs<br>Fächergruppe<br>bzw. angestrebte<br>Lehramtsprüfung            | Studierende    |                |                     |                   |               |               |               |
|--|----------------|----------------|---------------------|-------------------|---------------|---------------|---------------|
|  | insgesamt      |                | Veränderung<br>in % | darunter im 1.    |               |               |               |
|  | 2024           | 2025           |                     | Hochschulsemester |               | Fachsemester  |               |
|  |                |                | 2024                | 2025              | 2024          | 2025          |               |
| <b>Noch: Fachhochschulen</b>   |                |                |                     |                   |               |               |               |
| Ingenieurwissenschaften .....  | 62 014         | 63 946         | 3,1                 | 2 466             | 2 534         | 5 414         | 5 805         |
| darunter Wirtschaftsingenieurwesen (mit ingenieurwissenschaftlichem Schwerpunkt) ..... | 7 402          | 7 416          | 0,2                 | 272               | 323           | 638           | 673           |
| Informatik .....   | 17 457         | 18 475         | 5,8                 | 674               | 719           | 1 392         | 1 540         |
| Kunst, Kunstwissenschaft .....   | 3 557          | 3 503          | - 1,5               | 79                | 80            | 124           | 151           |
| <b>Zusammen</b>  | <b>132 758</b> | <b>134 929</b> | <b>1,6</b>          | <b>4 854</b>      | <b>5 197</b>  | <b>10 122</b> | <b>10 830</b> |
| Nachrichtlich: Wirtschaftsingenieurwesen<br>(beide Schwerpunkte zusammen) .....        | 9 185          | 9 445          | 2,8                 | 325               | 372           | 843           | 918           |
| <b>Verwaltungsfachhochschulen</b>  |                |                |                     |                   |               |               |               |
| Verwaltungswesen einschließlich Verwaltungsinformatik .....                            | 4 565          | 4 581          | 0,4                 | 214               | 216           | 278           | 269           |
| <b>Zusammen</b>  | <b>4 565</b>   | <b>4 581</b>   | <b>0,4</b>          | <b>214</b>        | <b>216</b>    | <b>278</b>    | <b>269</b>    |
| <b>Hochschulen insgesamt</b>   |                |                |                     |                   |               |               |               |
| <b>Insgesamt</b>   | <b>380 336</b> | <b>383 082</b> | <b>0,7</b>          | <b>11 490</b>     | <b>11 176</b> | <b>28 023</b> | <b>28 846</b> |

<sup>1)</sup> Durch die Änderung der Lehramtsprüfungsordnung zum 01.10.2013 wurde das LA Hauptschulen in LA Mittelschulen umbenannt. - <sup>2)</sup> Einschließlich Master Wirtschaftspädagogik (früher Diplomhandelslehrer). - <sup>3)</sup> Derzeit werden diese Lehramtsstudiengänge umgestellt. Das Lehramtsstudium wird künftig in Modulen organisiert, denen Leistungspunkte zugeordnet sind. Die Universitäten können hierzu auch lehramtsgeeignete Bachelor- bzw. Master-Studiengänge anbieten, innerhalb derer Zulassungsvoraussetzungen zur Ersten Staatsprüfung erworben werden können. Alleinige Zugangsvoraussetzung zum Vorbereitungsdienst für ein Lehramt an öffentlichen Schulen bleibt aber weiterhin das Bestehen der Ersten Staatsprüfung für dieses Lehramt.



**Tabelle 3.1 Deutsche und ausländische Studierende bzw. Studienanfängerinnen und Studienanfänger**

| Lfd. Nr.                   | Fächergruppe  | Deutsche und ausländische Studierende |               |                |            |              |              |
|----------------------------|---|---------------------------------------|---------------|----------------|------------|--------------|--------------|
|                            |   | Insgesamt                             |               | darunter im 1. |            |              |              |
|                            |   |                                       |               | HS             |            | FS           |              |
| i                          | w   | i                                     | w             | i              | w          |              |              |
| <b>U Augsburg</b>          |   |                                       |               |                |            |              |              |
| <b>1</b>                   | <b>Zusammen .....</b>   | <b>17 678</b>                         | <b>10 089</b> | <b>302</b>     | <b>182</b> | <b>1 207</b> | <b>627</b>   |
| 2                          | Geisteswissenschaften .....   | 4 435                                 | 3 131         | 85             | 64         | 314          | 199          |
| 3                          | Sport .....   | 149                                   | 89            | –              | –          | 3            | –            |
| 4                          | Rechts-, Wirtschafts- und Sozialwissenschaften .....                | 7 346                                 | 4 209         | 45             | 27         | 154          | 70           |
| 5                          | Mathematik, Naturwissenschaften .....                               | 2 085                                 | 945           | 56             | 31         | 237          | 106          |
| 6                          | Humanmedizin/Gesundheitswissenschaften .....                        | 727                                   | 476           | –              | –          | 2            | –            |
| 7                          | Ingenieurwissenschaften .....                                       | 1 865                                 | 514           | 81             | 36         | 293          | 116          |
| 8                          | Kunst, Kunstwissenschaft .....                                      | 1 071                                 | 725           | 35             | 24         | 204          | 136          |
| <b>U Bamberg</b>           |   |                                       |               |                |            |              |              |
| <b>9</b>                   | <b>Zusammen .....</b>   | <b>9 656</b>                          | <b>5 845</b>  | <b>330</b>     | <b>193</b> | <b>1 127</b> | <b>644</b>   |
| 10                         | Geisteswissenschaften .....   | 2 619                                 | 1 811         | 104            | 64         | 270          | 166          |
| 11                         | Rechts-, Wirtschafts- und Sozialwissenschaften .....                | 4 655                                 | 3 039         | 145            | 99         | 545          | 340          |
| 12                         | Mathematik, Naturwissenschaften .....                               | 358                                   | 248           | 4              | 3          | 35           | 21           |
| 13                         | Ingenieurwissenschaften .....                                       | 1 849                                 | 611           | 74             | 25         | 261          | 104          |
| 14                         | Kunst, Kunstwissenschaft .....                                      | 175                                   | 136           | 3              | 2          | 16           | 13           |
| <b>U Bayreuth</b>          |   |                                       |               |                |            |              |              |
| <b>15</b>                  | <b>Zusammen .....</b>   | <b>11 029</b>                         | <b>5 143</b>  | <b>302</b>     | <b>153</b> | <b>846</b>   | <b>406</b>   |
| 16                         | Geisteswissenschaften .....   | 1 795                                 | 993           | 84             | 59         | 170          | 113          |
| 17                         | Sport .....   | 127                                   | 51            | –              | –          | 3            | 2            |
| 18                         | Rechts-, Wirtschafts- und Sozialwissenschaften .....                | 4 830                                 | 2 113         | 91             | 42         | 342          | 157          |
| 19                         | Mathematik, Naturwissenschaften .....                               | 2 384                                 | 1 246         | 41             | 25         | 115          | 66           |
| 20                         | Humanmedizin/Gesundheitswissenschaften .....                        | 219                                   | 157           | –              | –          | 9            | 4            |
| 21                         | Agrar-, Forst- und Ernährungswissenschaften, Veterinärmedizin ..... | 179                                   | 141           | 1              | 1          | 1            | 1            |
| 22                         | Ingenieurwissenschaften .....                                       | 1 389                                 | 361           | 84             | 26         | 200          | 61           |
| 23                         | Kunst, Kunstwissenschaft .....                                      | 101                                   | 80            | –              | –          | 3            | 2            |
| 24                         | Außerhalb der Studienbereichsgliederung/Sonstige Fächer .....       | 5                                     | 1             | 1              | –          | 3            | –            |
| <b>U Erlangen-Nürnberg</b> |   |                                       |               |                |            |              |              |
| <b>25</b>                  | <b>Zusammen .....</b>   | <b>38 170</b>                         | <b>19 182</b> | <b>1 045</b>   | <b>491</b> | <b>3 203</b> | <b>1 571</b> |
| 26                         | Geisteswissenschaften .....   | 4 518                                 | 3 044         | 117            | 93         | 463          | 301          |
| 27                         | Sport .....   | 243                                   | 134           | –              | –          | –            | –            |
| 28                         | Rechts-, Wirtschafts- und Sozialwissenschaften .....                | 10 826                                | 6 105         | 88             | 57         | 434          | 257          |
| 29                         | Mathematik, Naturwissenschaften .....                               | 6 081                                 | 3 067         | 181            | 67         | 522          | 230          |
| 30                         | Humanmedizin/Gesundheitswissenschaften .....                        | 4 770                                 | 3 280         | 197            | 134        | 377          | 259          |
| 31                         | Ingenieurwissenschaften .....                                       | 11 032                                | 2 995         | 459            | 137        | 1 370        | 495          |
| 32                         | Kunst, Kunstwissenschaft .....                                      | 700                                   | 557           | 3              | 3          | 37           | 29           |
| <b>U München</b>           |   |                                       |               |                |            |              |              |
| <b>33</b>                  | <b>Zusammen .....</b>   | <b>50 341</b>                         | <b>30 502</b> | <b>833</b>     | <b>502</b> | <b>2 849</b> | <b>1 712</b> |
| 34                         | Geisteswissenschaften .....   | 12 874                                | 8 338         | 360            | 220        | 1 557        | 961          |
| 35                         | Rechts-, Wirtschafts- und Sozialwissenschaften .....                | 15 388                                | 9 329         | 178            | 97         | 377          | 229          |
| 36                         | Mathematik, Naturwissenschaften .....                               | 9 105                                 | 4 697         | 160            | 102        | 386          | 212          |
| 37                         | Humanmedizin/Gesundheitswissenschaften .....                        | 6 896                                 | 4 644         | 99             | 66         | 261          | 186          |
| 38                         | Agrar-, Forst- und Ernährungswissenschaften, Veterinärmedizin ..... | 1 682                                 | 1 465         | 2              | 2          | 58           | 46           |
| 39                         | Ingenieurwissenschaften .....                                       | 3 215                                 | 1 124         | 29             | 11         | 178          | 52           |
| 40                         | Kunst, Kunstwissenschaft .....                                      | 1 181                                 | 905           | 5              | 4          | 32           | 26           |

**in Bayern im Sommersemester 2025 nach Fächergruppen und Hochschulen**

| Deutsche Studierende       |               |                |            |              |              | Ausländische Studierende |              |                |            |            |            | Lfd.<br>Nr. |
|----------------------------|---------------|----------------|------------|--------------|--------------|--------------------------|--------------|----------------|------------|------------|------------|-------------|
| zusammen                   |               | darunter im 1. |            |              |              | zusammen                 |              | darunter im 1. |            |            |            |             |
|                            |               | HS             |            | FS           |              |                          |              | HS             |            | FS         |            |             |
| i                          | w             | i              | w          | i            | w            | i                        | w            | i              | w          | i          | w          |             |
| <b>U Augsburg</b>          |               |                |            |              |              |                          |              |                |            |            |            |             |
| <b>16 065</b>              | <b>9 115</b>  | <b>160</b>     | <b>100</b> | <b>1 008</b> | <b>516</b>   | <b>1 613</b>             | <b>974</b>   | <b>142</b>     | <b>82</b>  | <b>199</b> | <b>111</b> | <b>1</b>    |
| 4 094                      | 2 878         | 55             | 37         | 274          | 164          | 341                      | 253          | 30             | 27         | 40         | 35         | 2           |
| 149                        | 89            | –              | –          | 3            | –            | –                        | –            | –              | –          | –          | –          | 3           |
| 6 767                      | 3 822         | 2              | 1          | 107          | 42           | 579                      | 387          | 43             | 26         | 47         | 28         | 4           |
| 1 921                      | 860           | 42             | 24         | 212          | 92           | 164                      | 85           | 14             | 7          | 25         | 14         | 5           |
| 693                        | 450           | –              | –          | 2            | –            | 34                       | 26           | –              | –          | –          | –          | 6           |
| 1 500                      | 370           | 26             | 14         | 208          | 84           | 365                      | 144          | 55             | 22         | 85         | 32         | 7           |
| 941                        | 646           | 35             | 24         | 202          | 134          | 130                      | 79           | –              | –          | 2          | 2          | 8           |
| <b>U Bamberg</b>           |               |                |            |              |              |                          |              |                |            |            |            |             |
| <b>7 837</b>               | <b>4 846</b>  | <b>105</b>     | <b>59</b>  | <b>812</b>   | <b>457</b>   | <b>1 819</b>             | <b>999</b>   | <b>225</b>     | <b>134</b> | <b>315</b> | <b>187</b> | <b>9</b>    |
| 2 192                      | 1 517         | 35             | 18         | 190          | 113          | 427                      | 294          | 69             | 46         | 80         | 53         | 10          |
| 4 013                      | 2 621         | 44             | 32         | 411          | 251          | 642                      | 418          | 101            | 67         | 134        | 89         | 11          |
| 337                        | 235           | 2              | 2          | 28           | 17           | 21                       | 13           | 2              | 1          | 7          | 4          | 12          |
| 1 141                      | 355           | 22             | 6          | 169          | 65           | 708                      | 256          | 52             | 19         | 92         | 39         | 13          |
| 154                        | 118           | 2              | 1          | 14           | 11           | 21                       | 18           | 1              | 1          | 2          | 2          | 14          |
| <b>U Bayreuth</b>          |               |                |            |              |              |                          |              |                |            |            |            |             |
| <b>8 975</b>               | <b>4 034</b>  | <b>73</b>      | <b>35</b>  | <b>583</b>   | <b>269</b>   | <b>2 054</b>             | <b>1 109</b> | <b>229</b>     | <b>118</b> | <b>263</b> | <b>137</b> | <b>15</b>   |
| 1 139                      | 596           | 5              | 5          | 91           | 57           | 656                      | 397          | 79             | 54         | 79         | 56         | 16          |
| 122                        | 48            | –              | –          | 2            | 1            | 5                        | 3            | –              | –          | 1          | 1          | 17          |
| 4 405                      | 1 864         | 58             | 26         | 294          | 134          | 425                      | 249          | 33             | 16         | 48         | 23         | 18          |
| 1 848                      | 935           | –              | –          | 70           | 38           | 536                      | 311          | 41             | 25         | 45         | 28         | 19          |
| 214                        | 155           | –              | –          | 9            | 4            | 5                        | 2            | –              | –          | –          | –          | 20          |
| 146                        | 120           | –              | –          | –            | –            | 33                       | 21           | 1              | 1          | 1          | 1          | 21          |
| 1 000                      | 239           | 9              | 4          | 113          | 34           | 389                      | 122          | 75             | 22         | 87         | 27         | 22          |
| 96                         | 76            | –              | –          | 1            | 1            | 5                        | 4            | –              | –          | 2          | 1          | 23          |
| 5                          | 1             | 1              | –          | 3            | –            | –                        | –            | –              | –          | –          | –          | 24          |
| <b>U Erlangen-Nürnberg</b> |               |                |            |              |              |                          |              |                |            |            |            |             |
| <b>29 065</b>              | <b>15 485</b> | <b>394</b>     | <b>265</b> | <b>2 324</b> | <b>1 256</b> | <b>9 105</b>             | <b>3 697</b> | <b>651</b>     | <b>226</b> | <b>879</b> | <b>315</b> | <b>25</b>   |
| 4 142                      | 2 765         | 76             | 62         | 408          | 259          | 376                      | 279          | 41             | 31         | 55         | 42         | 26          |
| 205                        | 104           | –              | –          | –            | –            | 38                       | 30           | –              | –          | –          | –          | 27          |
| 9 179                      | 5 143         | 39             | 25         | 365          | 215          | 1 647                    | 962          | 49             | 32         | 69         | 42         | 28          |
| 4 646                      | 2 398         | 45             | 25         | 352          | 169          | 1 435                    | 669          | 136            | 42         | 170        | 61         | 29          |
| 4 213                      | 2 939         | 157            | 107        | 335          | 232          | 557                      | 341          | 40             | 27         | 42         | 27         | 30          |
| 6 013                      | 1 605         | 74             | 43         | 829          | 353          | 5 019                    | 1 390        | 385            | 94         | 541        | 142        | 31          |
| 667                        | 531           | 3              | 3          | 35           | 28           | 33                       | 26           | –              | –          | 2          | 1          | 32          |
| <b>U München</b>           |               |                |            |              |              |                          |              |                |            |            |            |             |
| <b>39 985</b>              | <b>24 337</b> | <b>299</b>     | <b>193</b> | <b>2 064</b> | <b>1 263</b> | <b>10 356</b>            | <b>6 165</b> | <b>534</b>     | <b>309</b> | <b>785</b> | <b>449</b> | <b>33</b>   |
| 10 930                     | 7 063         | 223            | 135        | 1 306        | 805          | 1 944                    | 1 275        | 137            | 85         | 251        | 156        | 34          |
| 12 918                     | 7 780         | 5              | 2          | 199          | 128          | 2 470                    | 1 549        | 173            | 95         | 178        | 101        | 35          |
| 6 388                      | 3 278         | 34             | 30         | 205          | 114          | 2 717                    | 1 419        | 126            | 72         | 181        | 98         | 36          |
| 5 118                      | 3 485         | 34             | 23         | 168          | 122          | 1 778                    | 1 159        | 65             | 43         | 93         | 64         | 37          |
| 1 512                      | 1 329         | 1              | 1          | 53           | 43           | 170                      | 136          | 1              | 1          | 5          | 3          | 38          |
| 2 117                      | 640           | 1              | 1          | 107          | 29           | 1 098                    | 484          | 28             | 10         | 71         | 23         | 39          |
| 1 002                      | 762           | 1              | 1          | 26           | 22           | 179                      | 143          | 4              | 3          | 6          | 4          | 40          |

Noch: **Tabelle 3.1 Deutsche und ausländische Studierende bzw. Studienanfängerinnen und Studienanfänger**

| Lfd. Nr.                     | Fächergruppe  | Deutsche und ausländische Studierende |               |                |            |              |              |
|------------------------------|---|---------------------------------------|---------------|----------------|------------|--------------|--------------|
|                              |   | Insgesamt                             |               | darunter im 1. |            |              |              |
|                              |   |                                       |               | HS             |            | FS           |              |
| i                            | w   | i                                     | w             | i              | w          |              |              |
| <b>TU München</b>            |   |                                       |               |                |            |              |              |
| 41                           | <b>Zusammen</b> .....   | <b>49 896</b>                         | <b>19 060</b> | <b>1 408</b>   | <b>541</b> | <b>3 624</b> | <b>1 255</b> |
| 42                           | Sport .....   | 1 809                                 | 1 013         | 3              | 3          | 4            | 4            |
| 43                           | Rechts-, Wirtschafts- und Sozialwissenschaften .....                | 6 184                                 | 2 551         | 217            | 96         | 464          | 186          |
| 44                           | Mathematik, Naturwissenschaften .....                               | 8 473                                 | 3 552         | 158            | 70         | 484          | 203          |
| 45                           | Humanmedizin/Gesundheitswissenschaften .....                        | 5 471                                 | 3 839         | 30             | 16         | 182          | 130          |
| 46                           | Agrar-, Forst- und Ernährungswissenschaften, Veterinärmedizin ..... | 2 489                                 | 1 333         | 69             | 43         | 119          | 71           |
| 47                           | Ingenieurwissenschaften .....                                       | 25 470                                | 6 772         | 931            | 313        | 2 371        | 661          |
| <b>H für Politik München</b> |   |                                       |               |                |            |              |              |
| 48                           | <b>Zusammen</b> .....   | <b>501</b>                            | <b>221</b>    | <b>13</b>      | <b>6</b>   | <b>13</b>    | <b>6</b>     |
| 49                           | Rechts-, Wirtschafts- und Sozialwissenschaften .....                | 501                                   | 221           | 13             | 6          | 13           | 6            |
| <b>TU Nürnberg</b>           |   |                                       |               |                |            |              |              |
| 50                           | <b>Zusammen</b> .....   | <b>70</b>                             | <b>17</b>     | <b>1</b>       | <b>–</b>   | <b>9</b>     | <b>3</b>     |
| 51                           | Geisteswissenschaften .....   | 1                                     | 1             | –              | –          | –            | –            |
| 52                           | Mathematik, Naturwissenschaften .....                               | 7                                     | 2             | –              | –          | 2            | 1            |
| 53                           | Ingenieurwissenschaften .....                                       | 62                                    | 14            | 1              | –          | 7            | 2            |
| <b>U Passau</b>              |   |                                       |               |                |            |              |              |
| 54                           | <b>Zusammen</b> .....   | <b>10 252</b>                         | <b>5 888</b>  | <b>243</b>     | <b>92</b>  | <b>784</b>   | <b>378</b>   |
| 55                           | Geisteswissenschaften .....   | 3 705                                 | 2 663         | 69             | 46         | 297          | 192          |
| 56                           | Sport .....   | 62                                    | 30            | 1              | 1          | 2            | –            |
| 57                           | Rechts-, Wirtschafts- und Sozialwissenschaften .....                | 4 485                                 | 2 427         | 49             | 19         | 246          | 109          |
| 58                           | Mathematik, Naturwissenschaften .....                               | 548                                   | 319           | 3              | 2          | 29           | 17           |
| 59                           | Ingenieurwissenschaften .....                                       | 1 386                                 | 391           | 121            | 24         | 209          | 59           |
| 60                           | Kunst, Kunstwissenschaft .....                                      | 66                                    | 58            | –              | –          | 1            | 1            |
| <b>U Regensburg</b>          |   |                                       |               |                |            |              |              |
| 61                           | <b>Zusammen</b> .....   | <b>19 122</b>                         | <b>11 699</b> | <b>317</b>     | <b>215</b> | <b>958</b>   | <b>537</b>   |
| 62                           | Geisteswissenschaften .....   | 5 739                                 | 3 867         | 122            | 85         | 331          | 196          |
| 63                           | Sport .....   | 424                                   | 216           | –              | –          | –            | –            |
| 64                           | Rechts-, Wirtschafts- und Sozialwissenschaften .....                | 5 457                                 | 3 296         | 102            | 69         | 232          | 121          |
| 65                           | Mathematik, Naturwissenschaften .....                               | 4 162                                 | 2 315         | 46             | 26         | 239          | 122          |
| 66                           | Humanmedizin/Gesundheitswissenschaften .....                        | 2 315                                 | 1 577         | 37             | 27         | 99           | 66           |
| 67                           | Ingenieurwissenschaften .....                                       | 674                                   | 178           | 3              | 2          | 22           | 4            |
| 68                           | Kunst, Kunstwissenschaft .....                                      | 351                                   | 250           | 7              | 6          | 35           | 28           |
| <b>U Würzburg</b>            |   |                                       |               |                |            |              |              |
| 69                           | <b>Zusammen</b> .....   | <b>24 815</b>                         | <b>15 147</b> | <b>700</b>     | <b>456</b> | <b>2 453</b> | <b>1 481</b> |
| 70                           | Geisteswissenschaften .....   | 4 820                                 | 3 325         | 119            | 89         | 443          | 296          |
| 71                           | Sport .....   | 268                                   | 132           | 1              | 1          | 1            | 1            |
| 72                           | Rechts-, Wirtschafts- und Sozialwissenschaften .....                | 7 730                                 | 5 118         | 170            | 115        | 486          | 320          |
| 73                           | Mathematik, Naturwissenschaften .....                               | 5 634                                 | 3 198         | 142            | 82         | 617          | 338          |
| 74                           | Humanmedizin/Gesundheitswissenschaften .....                        | 3 650                                 | 2 519         | 148            | 102        | 359          | 250          |
| 75                           | Ingenieurwissenschaften .....                                       | 2 132                                 | 486           | 50             | 22         | 240          | 81           |
| 76                           | Kunst, Kunstwissenschaft .....                                      | 313                                   | 204           | 3              | 3          | 40           | 30           |
| 77                           | Außerhalb der Studienbereichsgliederung/Sonstige Fächer .....       | 268                                   | 165           | 67             | 42         | 267          | 165          |

in Bayern im Sommersemester 2025 nach Fächergruppen und Hochschulen

| Deutsche Studierende         |               |                |            |              |              | Ausländische Studierende |              |                |            |              |            | Lfd.<br>Nr. |
|------------------------------|---------------|----------------|------------|--------------|--------------|--------------------------|--------------|----------------|------------|--------------|------------|-------------|
| zusammen                     |               | darunter im 1. |            |              |              | zusammen                 |              | darunter im 1. |            |              |            |             |
|                              |               | HS             |            | FS           |              |                          |              | HS             |            | FS           |            |             |
| i                            | w             | i              | w          | i            | w            | i                        | w            | i              | w          | i            | w          |             |
| <b>TU München</b>            |               |                |            |              |              |                          |              |                |            |              |            |             |
| <b>29 105</b>                | <b>11 227</b> | <b>277</b>     | <b>106</b> | <b>1 736</b> | <b>559</b>   | <b>20 791</b>            | <b>7 833</b> | <b>1 131</b>   | <b>435</b> | <b>1 888</b> | <b>696</b> | <b>41</b>   |
| 1 709                        | 972           | 1              | 1          | 1            | 1            | 100                      | 41           | 2              | 2          | 3            | 3          | 42          |
| 3 111                        | 1 042         | 11             | 5          | 185          | 57           | 3 073                    | 1 509        | 206            | 91         | 279          | 129        | 43          |
| 4 970                        | 1 981         | 7              | 3          | 222          | 90           | 3 503                    | 1 571        | 151            | 67         | 262          | 113        | 44          |
| 4 385                        | 3 079         | 2              | 1          | 131          | 100          | 1 086                    | 760          | 28             | 15         | 51           | 30         | 45          |
| 1 770                        | 920           | 1              | 1          | 40           | 23           | 719                      | 413          | 68             | 42         | 79           | 48         | 46          |
| 13 160                       | 3 233         | 255            | 95         | 1 157        | 288          | 12 310                   | 3 539        | 676            | 218        | 1 214        | 373        | 47          |
| <b>H für Politik München</b> |               |                |            |              |              |                          |              |                |            |              |            |             |
| <b>335</b>                   | <b>137</b>    | –              | –          | –            | –            | <b>166</b>               | <b>84</b>    | <b>13</b>      | <b>6</b>   | <b>13</b>    | <b>6</b>   | <b>48</b>   |
| 335                          | 137           | –              | –          | –            | –            | 166                      | 84           | 13             | 6          | 13           | 6          | 49          |
| <b>TU Nürnberg</b>           |               |                |            |              |              |                          |              |                |            |              |            |             |
| <b>25</b>                    | <b>6</b>      | –              | –          | <b>6</b>     | <b>2</b>     | <b>45</b>                | <b>11</b>    | <b>1</b>       | –          | <b>3</b>     | <b>1</b>   | <b>50</b>   |
| 1                            | 1             | –              | –          | –            | –            | –                        | –            | –              | –          | –            | –          | 51          |
| 7                            | 2             | –              | –          | 2            | 1            | –                        | –            | –              | –          | –            | –          | 52          |
| 17                           | 3             | –              | –          | 4            | 1            | 45                       | 11           | 1              | –          | 3            | 1          | 53          |
| <b>U Passau</b>              |               |                |            |              |              |                          |              |                |            |              |            |             |
| <b>8 594</b>                 | <b>5 107</b>  | <b>53</b>      | <b>34</b>  | <b>559</b>   | <b>307</b>   | <b>1 658</b>             | <b>781</b>   | <b>190</b>     | <b>58</b>  | <b>225</b>   | <b>71</b>  | <b>54</b>   |
| 3 352                        | 2 416         | 34             | 24         | 254          | 168          | 353                      | 247          | 35             | 22         | 43           | 24         | 55          |
| 61                           | 29            | 1              | 1          | 2            | –            | 1                        | 1            | –              | –          | –            | –          | 56          |
| 3 963                        | 2 140         | –              | –          | 193          | 87           | 522                      | 287          | 49             | 19         | 53           | 22         | 57          |
| 523                          | 306           | 3              | 2          | 27           | 16           | 25                       | 13           | –              | –          | 2            | 1          | 58          |
| 630                          | 159           | 15             | 7          | 83           | 36           | 756                      | 232          | 106            | 17         | 126          | 23         | 59          |
| 65                           | 57            | –              | –          | –            | –            | 1                        | 1            | –              | –          | 1            | 1          | 60          |
| <b>U Regensburg</b>          |               |                |            |              |              |                          |              |                |            |              |            |             |
| <b>17 666</b>                | <b>10 736</b> | <b>119</b>     | <b>79</b>  | <b>875</b>   | <b>488</b>   | <b>1 456</b>             | <b>963</b>   | <b>198</b>     | <b>136</b> | <b>83</b>    | <b>49</b>  | <b>61</b>   |
| 5 261                        | 3 521         | 46             | 29         | 302          | 182          | 478                      | 346          | 76             | 56         | 29           | 14         | 62          |
| 416                          | 215           | –              | –          | –            | –            | 8                        | 1            | –              | –          | –            | –          | 63          |
| 5 098                        | 3 062         | 32             | 21         | 211          | 104          | 359                      | 234          | 70             | 48         | 21           | 17         | 64          |
| 3 813                        | 2 108         | 10             | 5          | 218          | 112          | 349                      | 207          | 36             | 21         | 21           | 10         | 65          |
| 2 132                        | 1 448         | 27             | 20         | 92           | 62           | 183                      | 129          | 10             | 7          | 7            | 4          | 66          |
| 616                          | 148           | –              | –          | 20           | 3            | 58                       | 30           | 3              | 2          | 2            | 1          | 67          |
| 330                          | 234           | 4              | 4          | 32           | 25           | 21                       | 16           | 3              | 2          | 3            | 3          | 68          |
| <b>U Würzburg</b>            |               |                |            |              |              |                          |              |                |            |              |            |             |
| <b>22 184</b>                | <b>13 632</b> | <b>337</b>     | <b>239</b> | <b>2 002</b> | <b>1 211</b> | <b>2 631</b>             | <b>1 515</b> | <b>363</b>     | <b>217</b> | <b>451</b>   | <b>270</b> | <b>69</b>   |
| 4 448                        | 3 051         | 40             | 33         | 349          | 231          | 372                      | 274          | 79             | 56         | 94           | 65         | 70          |
| 231                          | 116           | 1              | 1          | 1            | 1            | 37                       | 16           | –              | –          | –            | –          | 71          |
| 7 014                        | 4 667         | 55             | 40         | 352          | 238          | 716                      | 451          | 115            | 75         | 134          | 82         | 72          |
| 4 904                        | 2 744         | 44             | 29         | 489          | 261          | 730                      | 454          | 98             | 53         | 128          | 77         | 73          |
| 3 330                        | 2 325         | 121            | 87         | 323          | 228          | 320                      | 194          | 27             | 15         | 36           | 22         | 74          |
| 1 706                        | 379           | 6              | 4          | 188          | 60           | 426                      | 107          | 44             | 18         | 52           | 21         | 75          |
| 287                          | 186           | 3              | 3          | 37           | 28           | 26                       | 18           | –              | –          | 3            | 2          | 76          |
| 264                          | 164           | 67             | 42         | 263          | 164          | 4                        | 1            | –              | –          | 4            | 1          | 77          |

Noch: Tabelle 3.1 Deutsche und ausländische Studierende bzw. Studienanfängerinnen und Studienanfänger

| Lfd. Nr.   | Fächergruppe   | Deutsche und ausländische Studierende |              |                |           |            |            |
|--|--|---------------------------------------|--------------|----------------|-----------|------------|------------|
|  |  | Insgesamt                             |              | darunter im 1. |           |            |            |
|  |  |                                       |              | HS             |           | FS         |            |
| i  | w  | i                                     | w            | i              | w         |            |            |
| <b>Kath. U Eichstätt-Ingolstadt</b>              |  |                                       |              |                |           |            |            |
| 78   | <b>Zusammen</b> .....                                | <b>4 358</b>                          | <b>2 853</b> | <b>172</b>     | <b>86</b> | <b>286</b> | <b>137</b> |
| 79   | Geisteswissenschaften .....                          | 1 289                                 | 823          | 111            | 52        | 160        | 70         |
| 80   | Rechts-, Wirtschafts- und Sozialwissenschaften ..... | 2 288                                 | 1 491        | 61             | 34        | 124        | 65         |
| 81   | Mathematik, Naturwissenschaften .....                | 527                                   | 340          | –              | –         | 1          | 1          |
| 82   | Humanmedizin/Gesundheitswissenschaften .....         | 35                                    | 30           | –              | –         | –          | –          |
| 83   | Kunst, Kunstwissenschaft .....                       | 219                                   | 169          | –              | –         | 1          | 1          |
| <b>U der Bundeswehr München</b>                  |  |                                       |              |                |           |            |            |
| 84   | <b>Zusammen</b> .....                                | <b>3 209</b>                          | <b>643</b>   | –              | –         | <b>180</b> | <b>27</b>  |
| 85   | Geisteswissenschaften .....                          | 63                                    | 25           | –              | –         | –          | –          |
| 86   | Sport .....  | 182                                   | 58           | –              | –         | –          | –          |
| 87   | Rechts-, Wirtschafts- und Sozialwissenschaften ..... | 1 345                                 | 357          | –              | –         | 80         | 22         |
| 88   | Ingenieurwissenschaften .....                        | 1 619                                 | 203          | –              | –         | 100        | 5          |
| <b>Charlotte Fresenius H Wiesbaden (München)</b> |  |                                       |              |                |           |            |            |
| 89   | <b>Zusammen</b> .....                                | <b>455</b>                            | <b>369</b>   | <b>70</b>      | <b>58</b> | <b>82</b>  | <b>66</b>  |
| 90   | Rechts-, Wirtschafts- und Sozialwissenschaften ..... | 455                                   | 369          | 70             | 58        | 82         | 66         |
| <b>H für Philosophie München (rk)</b>            |  |                                       |              |                |           |            |            |
| 91   | <b>Zusammen</b> .....                                | <b>354</b>                            | <b>161</b>   | <b>5</b>       | <b>4</b>  | <b>65</b>  | <b>27</b>  |
| 92   | Geisteswissenschaften .....                          | 354                                   | 161          | 5              | 4         | 65         | 27         |
| <b>Augustana-H Neuendettelsau (ev)</b>           |  |                                       |              |                |           |            |            |
| 93   | <b>Zusammen</b> .....                                | <b>104</b>                            | <b>57</b>    | <b>2</b>       | –         | <b>1</b>   | –          |
| 94   | Geisteswissenschaften .....                          | 104                                   | 57           | 2              | –         | 1          | –          |
| <b>H für Musik und Theater München</b>           |  |                                       |              |                |           |            |            |
| 95   | <b>Zusammen</b> .....                                | <b>1 177</b>                          | <b>601</b>   | <b>12</b>      | <b>5</b>  | <b>37</b>  | <b>17</b>  |
| 96   | Rechts-, Wirtschafts- und Sozialwissenschaften ..... | 63                                    | 46           | –              | –         | –          | –          |
| 97   | Kunst, Kunstwissenschaft .....                       | 1 114                                 | 555          | 12             | 5         | 37         | 17         |
| <b>Akademie der Bildenden Künste München</b>     |  |                                       |              |                |           |            |            |
| 98   | <b>Zusammen</b> .....                                | <b>605</b>                            | <b>388</b>   | <b>1</b>       | –         | <b>2</b>   | <b>1</b>   |
| 99   | Humanmedizin/Gesundheitswissenschaften .....         | 16                                    | 12           | –              | –         | –          | –          |
| 100  | Ingenieurwissenschaften .....                        | 112                                   | 84           | –              | –         | 1          | 1          |
| 101  | Kunst, Kunstwissenschaft .....                       | 477                                   | 292          | 1              | –         | 1          | –          |
| <b>H für Fernsehen und Film München</b>          |  |                                       |              |                |           |            |            |
| 102  | <b>Zusammen</b> .....                                | <b>386</b>                            | <b>199</b>   | –              | –         | –          | –          |
| 103  | Kunst, Kunstwissenschaft .....                       | 386                                   | 199          | –              | –         | –          | –          |
| <b>H für Musik Nürnberg</b>                      |  |                                       |              |                |           |            |            |
| 104  | <b>Zusammen</b> .....                                | <b>426</b>                            | <b>225</b>   | –              | –         | –          | –          |
| 105  | Kunst, Kunstwissenschaft .....                       | 426                                   | 225          | –              | –         | –          | –          |
| <b>Akademie der Bildenden Künste Nürnberg</b>    |  |                                       |              |                |           |            |            |
| 106  | <b>Zusammen</b> .....                                | <b>283</b>                            | <b>191</b>   | <b>2</b>       | <b>2</b>  | <b>2</b>   | <b>2</b>   |
| 107  | Kunst, Kunstwissenschaft .....                       | 283                                   | 191          | 2              | 2         | 2          | 2          |
| <b>H für Musik Würzburg</b>                      |  |                                       |              |                |           |            |            |
| 108  | <b>Zusammen</b> .....                                | <b>540</b>                            | <b>274</b>   | <b>2</b>       | <b>2</b>  | <b>8</b>   | <b>5</b>   |
| 109  | Kunst, Kunstwissenschaft .....                       | 540                                   | 274          | 2              | 2         | 8          | 5          |

in Bayern im Sommersemester 2025 nach Fächergruppen und Hochschulen

| Deutsche Studierende                             |              |                |           |            |           | Ausländische Studierende |            |                |           |            |           | Lfd.<br>Nr. |
|--|--------------|----------------|-----------|------------|-----------|--------------------------|------------|----------------|-----------|------------|-----------|-------------|
| zusammen   |              | darunter im 1. |           |            |           | zusammen                 |            | darunter im 1. |           |            |           |             |
|  |              | HS             |           | FS         |           |                          |            | HS             |           | FS         |           |             |
| i  | w            | i              | w         | i          | w         | i                        | w          | i              | w         | i          | w         |             |
| <b>Kath. U Eichstätt-Ingolstadt</b>              |              |                |           |            |           |                          |            |                |           |            |           |             |
| <b>3 614</b>                                     | <b>2 463</b> | <b>7</b>       | <b>3</b>  | <b>84</b>  | <b>41</b> | <b>744</b>               | <b>390</b> | <b>165</b>     | <b>83</b> | <b>202</b> | <b>96</b> | <b>78</b>   |
| 997  | 705          | 5              | 2         | 20         | 10        | 292                      | 118        | 106            | 50        | 140        | 60        | 79          |
| 1 875  | 1 249        | 2              | 1         | 62         | 29        | 413                      | 242        | 59             | 33        | 62         | 36        | 80          |
| 504  | 322          | –              | –         | 1          | 1         | 23                       | 18         | –              | –         | –          | –         | 81          |
| 34   | 29           | –              | –         | –          | –         | 1                        | 1          | –              | –         | –          | –         | 82          |
| 204  | 158          | –              | –         | 1          | 1         | 15                       | 11         | –              | –         | –          | –         | 83          |
| <b>U der Bundeswehr München</b>                  |              |                |           |            |           |                          |            |                |           |            |           |             |
| <b>3 137</b>                                     | <b>632</b>   | –              | –         | <b>178</b> | <b>27</b> | <b>72</b>                | <b>11</b>  | –              | –         | <b>2</b>   | –         | <b>84</b>   |
| 63   | 25           | –              | –         | –          | –         | –                        | –          | –              | –         | –          | –         | 85          |
| 182  | 58           | –              | –         | –          | –         | –                        | –          | –              | –         | –          | –         | 86          |
| 1 322  | 353          | –              | –         | 79         | 22        | 23                       | 4          | –              | –         | 1          | –         | 87          |
| 1 570  | 196          | –              | –         | 99         | 5         | 49                       | 7          | –              | –         | 1          | –         | 88          |
| <b>Charlotte Fresenius H Wiesbaden (München)</b> |              |                |           |            |           |                          |            |                |           |            |           |             |
| <b>431</b>                                       | <b>349</b>   | <b>62</b>      | <b>51</b> | <b>74</b>  | <b>59</b> | <b>24</b>                | <b>20</b>  | <b>8</b>       | <b>7</b>  | <b>8</b>   | <b>7</b>  | <b>89</b>   |
| 431  | 349          | 62             | 51        | 74         | 59        | 24                       | 20         | 8              | 7         | 8          | 7         | 90          |
| <b>H für Philosophie München (rk)</b>            |              |                |           |            |           |                          |            |                |           |            |           |             |
| <b>321</b>                                       | <b>146</b>   | <b>5</b>       | <b>4</b>  | <b>58</b>  | <b>25</b> | <b>33</b>                | <b>15</b>  | –              | –         | <b>7</b>   | <b>2</b>  | <b>91</b>   |
| 321  | 146          | 5              | 4         | 58         | 25        | 33                       | 15         | –              | –         | 7          | 2         | 92          |
| <b>Augustana-H Neuendettelsau (ev)</b>           |              |                |           |            |           |                          |            |                |           |            |           |             |
| <b>94</b>  | <b>55</b>    | <b>1</b>       | –         | <b>1</b>   | –         | <b>10</b>                | <b>2</b>   | <b>1</b>       | –         | –          | –         | <b>93</b>   |
| 94   | 55           | 1              | –         | 1          | –         | 10                       | 2          | 1              | –         | –          | –         | 94          |
| <b>H für Musik und Theater München</b>           |              |                |           |            |           |                          |            |                |           |            |           |             |
| <b>688</b>                                       | <b>337</b>   | <b>5</b>       | <b>2</b>  | <b>21</b>  | <b>7</b>  | <b>489</b>               | <b>264</b> | <b>7</b>       | <b>3</b>  | <b>16</b>  | <b>10</b> | <b>95</b>   |
| 56   | 40           | –              | –         | –          | –         | 7                        | 6          | –              | –         | –          | –         | 96          |
| 632  | 297          | 5              | 2         | 21         | 7         | 482                      | 258        | 7              | 3         | 16         | 10        | 97          |
| <b>Akademie der Bildenden Künste München</b>     |              |                |           |            |           |                          |            |                |           |            |           |             |
| <b>464</b>                                       | <b>296</b>   | –              | –         | <b>1</b>   | <b>1</b>  | <b>141</b>               | <b>92</b>  | <b>1</b>       | –         | <b>1</b>   | –         | <b>98</b>   |
| 10   | 6            | –              | –         | –          | –         | 6                        | 6          | –              | –         | –          | –         | 99          |
| 98   | 76           | –              | –         | 1          | 1         | 14                       | 8          | –              | –         | –          | –         | 100         |
| 356  | 214          | –              | –         | –          | –         | 121                      | 78         | 1              | –         | 1          | –         | 101         |
| <b>H für Fernsehen und Film München</b>          |              |                |           |            |           |                          |            |                |           |            |           |             |
| <b>323</b>                                       | <b>165</b>   | –              | –         | –          | –         | <b>63</b>                | <b>34</b>  | –              | –         | –          | –         | <b>102</b>  |
| 323  | 165          | –              | –         | –          | –         | 63                       | 34         | –              | –         | –          | –         | 103         |
| <b>H für Musik Nürnberg</b>                      |              |                |           |            |           |                          |            |                |           |            |           |             |
| <b>223</b>                                       | <b>102</b>   | –              | –         | –          | –         | <b>203</b>               | <b>123</b> | –              | –         | –          | –         | <b>104</b>  |
| 223  | 102          | –              | –         | –          | –         | 203                      | 123        | –              | –         | –          | –         | 105         |
| <b>Akademie der Bildenden Künste Nürnberg</b>    |              |                |           |            |           |                          |            |                |           |            |           |             |
| <b>224</b>                                       | <b>145</b>   | –              | –         | –          | –         | <b>59</b>                | <b>46</b>  | <b>2</b>       | <b>2</b>  | <b>2</b>   | <b>2</b>  | <b>106</b>  |
| 224  | 145          | –              | –         | –          | –         | 59                       | 46         | 2              | 2         | 2          | 2         | 107         |
| <b>H für Musik Würzburg</b>                      |              |                |           |            |           |                          |            |                |           |            |           |             |
| <b>334</b>                                       | <b>165</b>   | –              | –         | <b>3</b>   | <b>3</b>  | <b>206</b>               | <b>109</b> | <b>2</b>       | <b>2</b>  | <b>5</b>   | <b>2</b>  | <b>108</b>  |
| 334  | 165          | –              | –         | 3          | 3         | 206                      | 109        | 2              | 2         | 5          | 2         | 109         |

Noch: **Tabelle 3.1 Deutsche und ausländische Studierende bzw. Studienanfängerinnen und Studienanfänger**

| Lfd. Nr.   | Fächergruppe  | Deutsche und ausländische Studierende |       |                |     |       |     |
|--|---|---------------------------------------|-------|----------------|-----|-------|-----|
|  |   | Insgesamt                             |       | darunter im 1. |     |       |     |
|  |   |                                       |       | HS             |     | FS    |     |
| i  | w   | i                                     | w     | i              | w   |       |     |
| <b>H für evang. Kirchenmusik Bayreuth</b>          |   |                                       |       |                |     |       |     |
| 110  | <b>Zusammen</b> .....   | 21                                    | 9     | –              | –   | –     | –   |
| 111  | Kunst, Kunstwissenschaft .....                                | 21                                    | 9     | –              | –   | –     | –   |
| <b>H für kath. Kirchenmusik und Musikpäd. Rgb.</b> |   |                                       |       |                |     |       |     |
| 112  | <b>Zusammen</b> .....   | 124                                   | 74    | 3              | 1   | 11    | 6   |
| 113  | Kunst, Kunstwissenschaft .....                                | 124                                   | 74    | 3              | 1   | 11    | 6   |
| <b>OTH Amberg-Weiden</b>                           |   |                                       |       |                |     |       |     |
| 114  | <b>Zusammen</b> .....   | 4 144                                 | 1 475 | 443            | 115 | 607   | 182 |
| 115  | Geisteswissenschaften .....                                   | 31                                    | 14    | –              | –   | –     | –   |
| 116  | Rechts-, Wirtschafts- und Sozialwissenschaften .....          | 1 983                                 | 829   | 296            | 81  | 363   | 111 |
| 117  | Humanmedizin/Gesundheitswissenschaften .....                  | 181                                   | 156   | –              | –   | –     | –   |
| 118  | Ingenieurwissenschaften .....                                 | 1 949                                 | 476   | 147            | 34  | 244   | 71  |
| <b>HaW Ansbach</b>                                 |   |                                       |       |                |     |       |     |
| 119  | <b>Zusammen</b> .....   | 3 583                                 | 1 798 | 41             | 27  | 118   | 58  |
| 120  | Rechts-, Wirtschafts- und Sozialwissenschaften .....          | 1 235                                 | 770   | 11             | 6   | 22    | 14  |
| 121  | Mathematik, Naturwissenschaften .....                         | 196                                   | 124   | 24             | 19  | 25    | 20  |
| 122  | Humanmedizin/Gesundheitswissenschaften .....                  | 23                                    | 18    | –              | –   | –     | –   |
| 123  | Ingenieurwissenschaften .....                                 | 1 715                                 | 652   | 4              | 1   | 60    | 19  |
| 124  | Kunst, Kunstwissenschaft .....                                | 376                                   | 218   | 2              | 1   | 3     | 2   |
| 125  | Außerhalb der Studienbereichsgliederung/Sonstige Fächer ..... | 38                                    | 16    | –              | –   | 8     | 3   |
| <b>TH Aschaffenburg</b>                            |   |                                       |       |                |     |       |     |
| 126  | <b>Zusammen</b> .....   | 3 425                                 | 1 553 | 89             | 51  | 171   | 89  |
| 127  | Rechts-, Wirtschafts- und Sozialwissenschaften .....          | 1 973                                 | 1 055 | 63             | 34  | 127   | 69  |
| 128  | Humanmedizin/Gesundheitswissenschaften .....                  | 191                                   | 185   | 10             | 10  | 11    | 11  |
| 129  | Ingenieurwissenschaften .....                                 | 1 261                                 | 313   | 16             | 7   | 33    | 9   |
| <b>TH Augsburg</b>                                 |   |                                       |       |                |     |       |     |
| 130  | <b>Zusammen</b> .....   | 6 749                                 | 2 898 | 98             | 46  | 254   | 78  |
| 131  | Rechts-, Wirtschafts- und Sozialwissenschaften .....          | 2 046                                 | 1 302 | 23             | 13  | 39    | 25  |
| 132  | Mathematik, Naturwissenschaften .....                         | 79                                    | 25    | –              | –   | –     | –   |
| 133  | Ingenieurwissenschaften .....                                 | 4 079                                 | 1 177 | 68             | 28  | 211   | 50  |
| 134  | Kunst, Kunstwissenschaft .....                                | 386                                   | 303   | 7              | 5   | 4     | 3   |
| 135  | Außerhalb der Studienbereichsgliederung/Sonstige Fächer ..... | 159                                   | 91    | –              | –   | –     | –   |
| <b>HaW Coburg</b>                                  |   |                                       |       |                |     |       |     |
| 136  | <b>Zusammen</b> .....   | 4 315                                 | 2 152 | 167            | 88  | 525   | 265 |
| 137  | Rechts-, Wirtschafts- und Sozialwissenschaften .....          | 1 630                                 | 1 014 | 71             | 43  | 239   | 152 |
| 138  | Mathematik, Naturwissenschaften .....                         | 236                                   | 177   | 9              | 6   | 46    | 33  |
| 139  | Humanmedizin/Gesundheitswissenschaften .....                  | 211                                   | 180   | 6              | 5   | 19    | 14  |
| 140  | Ingenieurwissenschaften .....                                 | 2 079                                 | 676   | 81             | 34  | 221   | 66  |
| 141  | Kunst, Kunstwissenschaft .....                                | 159                                   | 105   | –              | –   | –     | –   |
| <b>TH Deggendorf</b>                               |   |                                       |       |                |     |       |     |
| 142  | <b>Zusammen</b> .....   | 8 537                                 | 3 034 | 871            | 250 | 1 190 | 335 |
| 143  | Geisteswissenschaften .....                                   | 31                                    | 21    | 24             | 16  | 24    | 16  |
| 144  | Sport .....   | 360                                   | 186   | –              | –   | 1     | –   |
| 145  | Rechts-, Wirtschafts- und Sozialwissenschaften .....          | 1 474                                 | 829   | 77             | 30  | 148   | 67  |
| 146  | Mathematik, Naturwissenschaften .....                         | 38                                    | 20    | 3              | 3   | 3     | 3   |
| 147  | Humanmedizin/Gesundheitswissenschaften .....                  | 848                                   | 617   | 20             | 7   | 21    | 7   |
| 148  | Ingenieurwissenschaften .....                                 | 5 759                                 | 1 348 | 735            | 187 | 973   | 232 |
| 149  | Außerhalb der Studienbereichsgliederung/Sonstige Fächer ..... | 27                                    | 13    | 12             | 7   | 20    | 10  |

in Bayern im Sommersemester 2025 nach Fächergruppen und Hochschulen

| Deutsche Studierende                               |       |                |    |     |     | Ausländische Studierende |       |                |     |     |     | Lfd.<br>Nr. |
|--|-------|----------------|----|-----|-----|--------------------------|-------|----------------|-----|-----|-----|-------------|
| zusammen   |       | darunter im 1. |    |     |     | zusammen                 |       | darunter im 1. |     |     |     |             |
|  |       | HS             |    | FS  |     |                          |       | HS             |     | FS  |     |             |
| i  | w     | i              | w  | i   | w   | i                        | w     | i              | w   | i   | w   |             |
| <b>H für evang. Kirchenmusik Bayreuth</b>          |       |                |    |     |     |                          |       |                |     |     |     |             |
| 19   | 8     | –              | –  | –   | –   | 2                        | 1     | –              | –   | –   | –   | 110         |
| 19   | 8     | –              | –  | –   | –   | 2                        | 1     | –              | –   | –   | –   | 111         |
| <b>H für kath. Kirchenmusik und Musikpäd. Rgb.</b> |       |                |    |     |     |                          |       |                |     |     |     |             |
| 98   | 58    | 3              | 1  | 10  | 6   | 26                       | 16    | –              | –   | 1   | –   | 112         |
| 98   | 58    | 3              | 1  | 10  | 6   | 26                       | 16    | –              | –   | 1   | –   | 113         |
| <b>OTH Amberg-Weiden</b>                           |       |                |    |     |     |                          |       |                |     |     |     |             |
| 2 422  | 994   | 42             | 21 | 156 | 78  | 1 722                    | 481   | 401            | 94  | 451 | 104 | 114         |
| 24   | 10    | –              | –  | –   | –   | 7                        | 4     | –              | –   | –   | –   | 115         |
| 865  | 482   | 9              | 6  | 49  | 30  | 1 118                    | 347   | 287            | 75  | 314 | 81  | 116         |
| 172  | 151   | –              | –  | –   | –   | 9                        | 5     | –              | –   | –   | –   | 117         |
| 1 361  | 351   | 33             | 15 | 107 | 48  | 588                      | 125   | 114            | 19  | 137 | 23  | 118         |
| <b>HaW Ansbach</b>                                 |       |                |    |     |     |                          |       |                |     |     |     |             |
| 3 058  | 1 560 | 2              | 1  | 71  | 28  | 525                      | 238   | 39             | 26  | 47  | 30  | 119         |
| 1 101  | 701   | –              | –  | 8   | 6   | 134                      | 69    | 11             | 6   | 14  | 8   | 120         |
| 57   | 28    | –              | –  | –   | –   | 139                      | 96    | 24             | 19  | 25  | 20  | 121         |
| 23   | 18    | –              | –  | –   | –   | –                        | –     | –              | –   | –   | –   | 122         |
| 1 476  | 587   | 2              | 1  | 55  | 18  | 239                      | 65    | 2              | –   | 5   | 1   | 123         |
| 367  | 212   | –              | –  | 1   | 1   | 9                        | 6     | 2              | 1   | 2   | 1   | 124         |
| 34   | 14    | –              | –  | 7   | 3   | 4                        | 2     | –              | –   | 1   | –   | 125         |
| <b>TH Aschaffenburg</b>                            |       |                |    |     |     |                          |       |                |     |     |     |             |
| 2 935  | 1 312 | 7              | 1  | 106 | 53  | 490                      | 241   | 82             | 50  | 65  | 36  | 126         |
| 1 727  | 917   | 7              | 1  | 77  | 46  | 246                      | 138   | 56             | 33  | 50  | 23  | 127         |
| 164  | 159   | –              | –  | –   | –   | 27                       | 26    | 10             | 10  | 11  | 11  | 128         |
| 1 044  | 236   | –              | –  | 29  | 7   | 217                      | 77    | 16             | 7   | 4   | 2   | 129         |
| <b>TH Augsburg</b>                                 |       |                |    |     |     |                          |       |                |     |     |     |             |
| 5 881  | 2 517 | 20             | 7  | 216 | 67  | 868                      | 381   | 78             | 39  | 38  | 11  | 130         |
| 1 837  | 1 172 | 4              | 3  | 38  | 24  | 209                      | 130   | 19             | 10  | 1   | 1   | 131         |
| 58   | 14    | –              | –  | –   | –   | 21                       | 11    | –              | –   | –   | –   | 132         |
| 3 473  | 959   | 16             | 4  | 175 | 40  | 606                      | 218   | 52             | 24  | 36  | 10  | 133         |
| 358  | 282   | –              | –  | 3   | 3   | 28                       | 21    | 7              | 5   | 1   | –   | 134         |
| 155  | 90    | –              | –  | –   | –   | 4                        | 1     | –              | –   | –   | –   | 135         |
| <b>HaW Coburg</b>                                  |       |                |    |     |     |                          |       |                |     |     |     |             |
| 3 768  | 1 945 | 68             | 43 | 409 | 214 | 547                      | 207   | 99             | 45  | 116 | 51  | 136         |
| 1 460  | 926   | 33             | 23 | 194 | 128 | 170                      | 88    | 38             | 20  | 45  | 24  | 137         |
| 211  | 159   | 4              | 2  | 41  | 29  | 25                       | 18    | 5              | 4   | 5   | 4   | 138         |
| 209  | 178   | 6              | 5  | 19  | 14  | 2                        | 2     | –              | –   | –   | –   | 139         |
| 1 738  | 583   | 25             | 13 | 155 | 43  | 341                      | 93    | 56             | 21  | 66  | 23  | 140         |
| 150  | 99    | –              | –  | –   | –   | 9                        | 6     | –              | –   | –   | –   | 141         |
| <b>TH Deggendorf</b>                               |       |                |    |     |     |                          |       |                |     |     |     |             |
| 4 185  | 1 814 | 53             | 21 | 259 | 79  | 4 352                    | 1 220 | 818            | 229 | 931 | 256 | 142         |
| –  | –     | –              | –  | –   | –   | 31                       | 21    | 24             | 16  | 24  | 16  | 143         |
| 319  | 153   | –              | –  | 1   | –   | 41                       | 33    | –              | –   | –   | –   | 144         |
| 1 062  | 628   | 13             | 7  | 68  | 35  | 412                      | 201   | 64             | 23  | 80  | 32  | 145         |
| 34   | 16    | –              | –  | –   | –   | 4                        | 4     | 3              | 3   | 3   | 3   | 146         |
| 712  | 541   | 14             | 4  | 15  | 4   | 136                      | 76    | 6              | 3   | 6   | 3   | 147         |
| 2 032  | 464   | 14             | 3  | 156 | 31  | 3 727                    | 884   | 721            | 184 | 817 | 201 | 148         |
| 26   | 12    | 12             | 7  | 19  | 9   | 1                        | 1     | –              | –   | 1   | 1   | 149         |

Noch: **Tabelle 3.1 Deutsche und ausländische Studierende bzw. Studienanfängerinnen und Studienanfänger**

| Lfd. Nr.              | Fächergruppe   | Deutsche und ausländische Studierende |              |                |            |              |            |
|-----------------------|--|---------------------------------------|--------------|----------------|------------|--------------|------------|
|                       |  | Insgesamt                             |              | darunter im 1. |            |              |            |
|                       |  |                                       |              | HS             |            | FS           |            |
| i                     | w  | i                                     | w            | i              | w          |              |            |
| <b>HaW Hof</b>        |  |                                       |              |                |            |              |            |
| <b>150</b>            | <b>Zusammen .....</b>                                | <b>3 548</b>                          | <b>1 401</b> | <b>290</b>     | <b>100</b> | <b>465</b>   | <b>192</b> |
| 151                   | Rechts-, Wirtschafts- und Sozialwissenschaften ..... | 1 471                                 | 836          | 102            | 45         | 170          | 92         |
| 152                   | Humanmedizin/Gesundheitswissenschaften .....         | 70                                    | 50           | 12             | 11         | 13           | 12         |
| 153                   | Ingenieurwissenschaften .....                        | 1 857                                 | 408          | 172            | 41         | 273          | 81         |
| 154                   | Kunst, Kunstwissenschaft .....                       | 150                                   | 107          | 4              | 3          | 9            | 7          |
| <b>TH Ingolstadt</b>  |  |                                       |              |                |            |              |            |
| <b>155</b>            | <b>Zusammen .....</b>                                | <b>7 987</b>                          | <b>2 579</b> | <b>512</b>     | <b>150</b> | <b>996</b>   | <b>278</b> |
| 156                   | Rechts-, Wirtschafts- und Sozialwissenschaften ..... | 2 340                                 | 1 261        | 202            | 84         | 324          | 127        |
| 157                   | Humanmedizin/Gesundheitswissenschaften .....         | 100                                   | 71           | –              | –          | –            | –          |
| 158                   | Ingenieurwissenschaften .....                        | 5 547                                 | 1 247        | 310            | 66         | 672          | 151        |
| <b>HaW Kempten</b>    |  |                                       |              |                |            |              |            |
| <b>159</b>            | <b>Zusammen .....</b>                                | <b>4 229</b>                          | <b>1 822</b> | <b>105</b>     | <b>52</b>  | <b>182</b>   | <b>54</b>  |
| 160                   | Rechts-, Wirtschafts- und Sozialwissenschaften ..... | 1 883                                 | 1 216        | 61             | 38         | 55           | 33         |
| 161                   | Humanmedizin/Gesundheitswissenschaften .....         | 369                                   | 291          | 15             | 9          | 21           | 14         |
| 162                   | Ingenieurwissenschaften .....                        | 1 977                                 | 315          | 29             | 5          | 106          | 7          |
| <b>HaW Landshut</b>   |  |                                       |              |                |            |              |            |
| <b>163</b>            | <b>Zusammen .....</b>                                | <b>4 417</b>                          | <b>1 978</b> | <b>17</b>      | <b>11</b>  | <b>192</b>   | <b>70</b>  |
| 164                   | Geisteswissenschaften .....                          | 61                                    | 51           | –              | –          | –            | –          |
| 165                   | Rechts-, Wirtschafts- und Sozialwissenschaften ..... | 1 745                                 | 1 063        | 7              | 4          | 51           | 34         |
| 166                   | Humanmedizin/Gesundheitswissenschaften .....         | 226                                   | 213          | –              | –          | –            | –          |
| 167                   | Ingenieurwissenschaften .....                        | 2 159                                 | 472          | 10             | 7          | 141          | 36         |
| 168                   | Kunst, Kunstwissenschaft .....                       | 226                                   | 179          | –              | –          | –            | –          |
| <b>HaW München</b>    |  |                                       |              |                |            |              |            |
| <b>169</b>            | <b>Zusammen .....</b>                                | <b>17 460</b>                         | <b>6 992</b> | <b>555</b>     | <b>230</b> | <b>1 648</b> | <b>541</b> |
| 170                   | Rechts-, Wirtschafts- und Sozialwissenschaften ..... | 5 605                                 | 3 494        | 256            | 143        | 586          | 282        |
| 171                   | Mathematik, Naturwissenschaften .....                | 417                                   | 197          | 2              | 2          | 18           | 10         |
| 172                   | Humanmedizin/Gesundheitswissenschaften .....         | 267                                   | 231          | –              | –          | 1            | 1          |
| 173                   | Ingenieurwissenschaften .....                        | 10 685                                | 2 787        | 296            | 84         | 1 029        | 239        |
| 174                   | Kunst, Kunstwissenschaft .....                       | 486                                   | 283          | 1              | 1          | 14           | 9          |
| <b>HaW Neu-Ulm</b>    |  |                                       |              |                |            |              |            |
| <b>175</b>            | <b>Zusammen .....</b>                                | <b>3 985</b>                          | <b>2 195</b> | <b>314</b>     | <b>217</b> | <b>563</b>   | <b>343</b> |
| 176                   | Rechts-, Wirtschafts- und Sozialwissenschaften ..... | 1 690                                 | 859          | 172            | 110        | 297          | 162        |
| 177                   | Humanmedizin/Gesundheitswissenschaften .....         | 685                                   | 555          | 61             | 52         | 90           | 74         |
| 178                   | Ingenieurwissenschaften .....                        | 1 610                                 | 781          | 81             | 55         | 176          | 107        |
| <b>TH Nürnberg</b>    |  |                                       |              |                |            |              |            |
| <b>179</b>            | <b>Zusammen .....</b>                                | <b>11 258</b>                         | <b>4 675</b> | <b>133</b>     | <b>66</b>  | <b>758</b>   | <b>316</b> |
| 180                   | Rechts-, Wirtschafts- und Sozialwissenschaften ..... | 4 314                                 | 2 612        | 54             | 32         | 227          | 144        |
| 181                   | Mathematik, Naturwissenschaften .....                | 525                                   | 194          | 2              | 2          | 26           | 18         |
| 182                   | Humanmedizin/Gesundheitswissenschaften .....         | 180                                   | 142          | –              | –          | –            | –          |
| 183                   | Ingenieurwissenschaften .....                        | 5 735                                 | 1 382        | 52             | 18         | 442          | 114        |
| 184                   | Kunst, Kunstwissenschaft .....                       | 504                                   | 345          | 25             | 14         | 63           | 40         |
| <b>OTH Regensburg</b> |  |                                       |              |                |            |              |            |
| <b>185</b>            | <b>Zusammen .....</b>                                | <b>10 451</b>                         | <b>4 358</b> | <b>346</b>     | <b>167</b> | <b>1 065</b> | <b>428</b> |
| 186                   | Rechts-, Wirtschafts- und Sozialwissenschaften ..... | 3 524                                 | 2 321        | 149            | 104        | 351          | 225        |
| 187                   | Mathematik, Naturwissenschaften .....                | 218                                   | 97           | 21             | 12         | 70           | 34         |
| 188                   | Humanmedizin/Gesundheitswissenschaften .....         | 398                                   | 341          | 1              | 1          | 17           | 14         |
| 189                   | Ingenieurwissenschaften .....                        | 6 187                                 | 1 528        | 175            | 50         | 627          | 155        |
| 190                   | Kunst, Kunstwissenschaft .....                       | 124                                   | 71           | –              | –          | –            | –          |

in Bayern im Sommersemester 2025 nach Fächergruppen und Hochschulen

| Deutsche Studierende  |              |                |            |              |            | Ausländische Studierende |              |                |            |            |            | Lfd.<br>Nr. |
|-----------------------|--------------|----------------|------------|--------------|------------|--------------------------|--------------|----------------|------------|------------|------------|-------------|
| zusammen              |              | darunter im 1. |            |              |            | zusammen                 |              | darunter im 1. |            |            |            |             |
|                       |              | HS             |            | FS           |            |                          |              | HS             |            | FS         |            |             |
| i                     | w            | i              | w          | i            | w          | i                        | w            | i              | w          | i          | w          |             |
| <b>HaW Hof</b>        |              |                |            |              |            |                          |              |                |            |            |            |             |
| <b>2 216</b>          | <b>1 002</b> | <b>28</b>      | <b>20</b>  | <b>176</b>   | <b>100</b> | <b>1 332</b>             | <b>399</b>   | <b>262</b>     | <b>80</b>  | <b>289</b> | <b>92</b>  | <b>150</b>  |
| 1 052                 | 632          | 14             | 8          | 72           | 50         | 419                      | 204          | 88             | 37         | 98         | 42         | 151         |
| 63                    | 45           | 12             | 11         | 13           | 12         | 7                        | 5            | –              | –          | –          | –          | 152         |
| 964                   | 226          | 2              | 1          | 87           | 35         | 893                      | 182          | 170            | 40         | 186        | 46         | 153         |
| 137                   | 99           | –              | –          | 4            | 3          | 13                       | 8            | 4              | 3          | 5          | 4          | 154         |
| <b>TH Ingolstadt</b>  |              |                |            |              |            |                          |              |                |            |            |            |             |
| <b>4 968</b>          | <b>1 809</b> | <b>57</b>      | <b>24</b>  | <b>387</b>   | <b>115</b> | <b>3 019</b>             | <b>770</b>   | <b>455</b>     | <b>126</b> | <b>609</b> | <b>163</b> | <b>155</b>  |
| 1 784                 | 986          | 30             | 15         | 122          | 46         | 556                      | 275          | 172            | 69         | 202        | 81         | 156         |
| 90                    | 64           | –              | –          | –            | –          | 10                       | 7            | –              | –          | –          | –          | 157         |
| 3 094                 | 759          | 27             | 9          | 265          | 69         | 2 453                    | 488          | 283            | 57         | 407        | 82         | 158         |
| <b>HaW Kempten</b>    |              |                |            |              |            |                          |              |                |            |            |            |             |
| <b>3 773</b>          | <b>1 648</b> | <b>25</b>      | <b>15</b>  | <b>133</b>   | <b>37</b>  | <b>456</b>               | <b>174</b>   | <b>80</b>      | <b>37</b>  | <b>49</b>  | <b>17</b>  | <b>159</b>  |
| 1 707                 | 1 117        | 23             | 15         | 41           | 27         | 176                      | 99           | 38             | 23         | 14         | 6          | 160         |
| 337                   | 267          | –              | –          | 6            | 5          | 32                       | 24           | 15             | 9          | 15         | 9          | 161         |
| 1 729                 | 264          | 2              | –          | 86           | 5          | 248                      | 51           | 27             | 5          | 20         | 2          | 162         |
| <b>HaW Landshut</b>   |              |                |            |              |            |                          |              |                |            |            |            |             |
| <b>3 838</b>          | <b>1 746</b> | –              | –          | <b>156</b>   | <b>54</b>  | <b>579</b>               | <b>232</b>   | <b>17</b>      | <b>11</b>  | <b>36</b>  | <b>16</b>  | <b>163</b>  |
| 59                    | 49           | –              | –          | –            | –          | 2                        | 2            | –              | –          | –          | –          | 164         |
| 1 496                 | 947          | –              | –          | 39           | 30         | 249                      | 116          | 7              | 4          | 12         | 4          | 165         |
| 214                   | 203          | –              | –          | –            | –          | 12                       | 10           | –              | –          | –          | –          | 166         |
| 1 860                 | 380          | –              | –          | 117          | 24         | 299                      | 92           | 10             | 7          | 24         | 12         | 167         |
| 209                   | 167          | –              | –          | –            | –          | 17                       | 12           | –              | –          | –          | –          | 168         |
| <b>HaW München</b>    |              |                |            |              |            |                          |              |                |            |            |            |             |
| <b>14 898</b>         | <b>5 853</b> | <b>327</b>     | <b>121</b> | <b>1 358</b> | <b>435</b> | <b>2 562</b>             | <b>1 139</b> | <b>228</b>     | <b>109</b> | <b>290</b> | <b>106</b> | <b>169</b>  |
| 4 878                 | 3 012        | 175            | 88         | 497          | 238        | 727                      | 482          | 81             | 55         | 89         | 44         | 170         |
| 369                   | 171          | –              | –          | 14           | 8          | 48                       | 26           | 2              | 2          | 4          | 2          | 171         |
| 243                   | 211          | –              | –          | 1            | 1          | 24                       | 20           | –              | –          | –          | –          | 172         |
| 8 981                 | 2 221        | 152            | 33         | 832          | 179        | 1 704                    | 566          | 144            | 51         | 197        | 60         | 173         |
| 427                   | 238          | –              | –          | 14           | 9          | 59                       | 45           | 1              | 1          | –          | –          | 174         |
| <b>HaW Neu-Ulm</b>    |              |                |            |              |            |                          |              |                |            |            |            |             |
| <b>3 387</b>          | <b>1 831</b> | <b>183</b>     | <b>132</b> | <b>402</b>   | <b>240</b> | <b>598</b>               | <b>364</b>   | <b>131</b>     | <b>85</b>  | <b>161</b> | <b>103</b> | <b>175</b>  |
| 1 519                 | 761          | 94             | 63         | 212          | 112        | 171                      | 98           | 78             | 47         | 85         | 50         | 176         |
| 629                   | 507          | 58             | 50         | 81           | 67         | 56                       | 48           | 3              | 2          | 9          | 7          | 177         |
| 1 239                 | 563          | 31             | 19         | 109          | 61         | 371                      | 218          | 50             | 36         | 67         | 46         | 178         |
| <b>TH Nürnberg</b>    |              |                |            |              |            |                          |              |                |            |            |            |             |
| <b>9 930</b>          | <b>4 088</b> | <b>63</b>      | <b>28</b>  | <b>634</b>   | <b>257</b> | <b>1 328</b>             | <b>587</b>   | <b>70</b>      | <b>38</b>  | <b>124</b> | <b>59</b>  | <b>179</b>  |
| 3 805                 | 2 310        | 6              | 3          | 163          | 108        | 509                      | 302          | 48             | 29         | 64         | 36         | 180         |
| 465                   | 167          | –              | –          | 23           | 15         | 60                       | 27           | 2              | 2          | 3          | 3          | 181         |
| 168                   | 132          | –              | –          | –            | –          | 12                       | 10           | –              | –          | –          | –          | 182         |
| 5 041                 | 1 174        | 34             | 13         | 391          | 100        | 694                      | 208          | 18             | 5          | 51         | 14         | 183         |
| 451                   | 305          | 23             | 12         | 57           | 34         | 53                       | 40           | 2              | 2          | 6          | 6          | 184         |
| <b>OTH Regensburg</b> |              |                |            |              |            |                          |              |                |            |            |            |             |
| <b>9 053</b>          | <b>3 887</b> | <b>211</b>     | <b>113</b> | <b>890</b>   | <b>367</b> | <b>1 398</b>             | <b>471</b>   | <b>135</b>     | <b>54</b>  | <b>175</b> | <b>61</b>  | <b>185</b>  |
| 3 290                 | 2 174        | 108            | 80         | 313          | 202        | 234                      | 147          | 41             | 24         | 38         | 23         | 186         |
| 182                   | 80           | 13             | 8          | 59           | 30         | 36                       | 17           | 8              | 4          | 11         | 4          | 187         |
| 383                   | 328          | 1              | 1          | 17           | 14         | 15                       | 13           | –              | –          | –          | –          | 188         |
| 5 084                 | 1 241        | 89             | 24         | 501          | 121        | 1 103                    | 287          | 86             | 26         | 126        | 34         | 189         |
| 114                   | 64           | –              | –          | –            | –          | 10                       | 7            | –              | –          | –          | –          | 190         |

Noch: **Tabelle 3.1 Deutsche und ausländische Studierende bzw. Studienanfängerinnen und Studienanfänger**

| Lfd. Nr.   | Fächergruppe  | Deutsche und ausländische Studierende |              |                |            |            |            |
|--|---|---------------------------------------|--------------|----------------|------------|------------|------------|
|  |   | Insgesamt                             |              | darunter im 1. |            |            |            |
|  |   |                                       |              | HS             |            | FS         |            |
| i  | w   | i                                     | w            | i              | w          |            |            |
| <b>TH Rosenheim</b>                                      |   |                                       |              |                |            |            |            |
| 191  | <b>Zusammen</b> .....   | <b>6 764</b>                          | <b>2 563</b> | <b>203</b>     | <b>64</b>  | <b>389</b> | <b>133</b> |
| 192  | Rechts-, Wirtschafts- und Sozialwissenschaften .....                | 1 940                                 | 1 038        | 45             | 19         | 112        | 57         |
| 193  | Mathematik, Naturwissenschaften .....                               | 80                                    | 35           | –              | –          | –          | –          |
| 194  | Humanmedizin/Gesundheitswissenschaften .....                        | 504                                   | 382          | 1              | 1          | 16         | 13         |
| 195  | Ingenieurwissenschaften .....                                       | 4 240                                 | 1 108        | 157            | 44         | 261        | 63         |
| <b>HaW Weihenstephan-Triesdorf</b>                       |   |                                       |              |                |            |            |            |
| 196  | <b>Zusammen</b> .....   | <b>5 151</b>                          | <b>2 304</b> | <b>173</b>     | <b>80</b>  | <b>277</b> | <b>119</b> |
| 197  | Rechts-, Wirtschafts- und Sozialwissenschaften .....                | 290                                   | 136          | 8              | 3          | 31         | 10         |
| 198  | Mathematik, Naturwissenschaften .....                               | 314                                   | 175          | 2              | 1          | 11         | 7          |
| 199  | Agrar-, Forst- und Ernährungswissenschaften, Veterinärmedizin ..... | 3 573                                 | 1 653        | 149            | 70         | 169        | 85         |
| 200  | Ingenieurwissenschaften .....                                       | 974                                   | 340          | 14             | 6          | 66         | 17         |
| <b>TH Würzburg-Schweinfurt (THWS)</b>                    |   |                                       |              |                |            |            |            |
| 201  | <b>Zusammen</b> .....   | <b>8 187</b>                          | <b>3 440</b> | <b>224</b>     | <b>112</b> | <b>376</b> | <b>187</b> |
| 202  | Geisteswissenschaften .....   | 54                                    | 39           | –              | –          | –          | –          |
| 203  | Rechts-, Wirtschafts- und Sozialwissenschaften .....                | 2 759                                 | 1 840        | 68             | 45         | 117        | 84         |
| 204  | Mathematik, Naturwissenschaften .....                               | 42                                    | 13           | –              | –          | 3          | 1          |
| 205  | Humanmedizin/Gesundheitswissenschaften .....                        | 168                                   | 117          | –              | –          | –          | –          |
| 206  | Ingenieurwissenschaften .....                                       | 4 803                                 | 1 151        | 145            | 61         | 224        | 81         |
| 207  | Kunst, Kunstwissenschaft .....                                      | 322                                   | 255          | 5              | 3          | 10         | 7          |
| 208  | Außerhalb der Studienbereichsgliederung/Sonstige Fächer .....       | 39                                    | 25           | 6              | 3          | 22         | 14         |
| <b>Kath. Stiftungshochschule München</b>                 |   |                                       |              |                |            |            |            |
| 209  | <b>Zusammen</b> .....   | <b>2 209</b>                          | <b>1 758</b> | <b>5</b>       | <b>4</b>   | <b>130</b> | <b>103</b> |
| 210  | Geisteswissenschaften .....   | 47                                    | 32           | –              | –          | –          | –          |
| 211  | Rechts-, Wirtschafts- und Sozialwissenschaften .....                | 1 658                                 | 1 290        | 4              | 3          | 62         | 49         |
| 212  | Humanmedizin/Gesundheitswissenschaften .....                        | 504                                   | 436          | 1              | 1          | 68         | 54         |
| <b>Evang. H Nürnberg</b>                                 |   |                                       |              |                |            |            |            |
| 213  | <b>Zusammen</b> .....   | <b>1 106</b>                          | <b>864</b>   | <b>1</b>       | <b>1</b>   | <b>20</b>  | <b>16</b>  |
| 214  | Geisteswissenschaften .....   | 55                                    | 40           | –              | –          | –          | –          |
| 215  | Rechts-, Wirtschafts- und Sozialwissenschaften .....                | 796                                   | 625          | 1              | 1          | 13         | 10         |
| 216  | Humanmedizin/Gesundheitswissenschaften .....                        | 255                                   | 199          | –              | –          | 7          | 6          |
| <b>H f. Ökon. u. Managem. Essen (Augsb., Mü., Nbg.)</b>  |   |                                       |              |                |            |            |            |
| 217  | <b>Zusammen</b> .....   | <b>5 350</b>                          | <b>2 932</b> | <b>142</b>     | <b>85</b>  | <b>235</b> | <b>135</b> |
| 218  | Rechts-, Wirtschafts- und Sozialwissenschaften .....                | 4 392                                 | 2 494        | 122            | 77         | 212        | 126        |
| 219  | Humanmedizin/Gesundheitswissenschaften .....                        | 336                                   | 296          | 9              | 8          | 10         | 9          |
| 220  | Ingenieurwissenschaften .....                                       | 622                                   | 142          | 11             | –          | 13         | –          |
| <b>IU Intern. H Erfurt (Augsburg, München, Nürnberg)</b> |   |                                       |              |                |            |            |            |
| 221  | <b>Zusammen</b> .....   | <b>2 477</b>                          | <b>1 530</b> | <b>42</b>      | <b>27</b>  | <b>69</b>  | <b>42</b>  |
| 222  | Rechts-, Wirtschafts- und Sozialwissenschaften .....                | 1 812                                 | 1 203        | 33             | 22         | 54         | 33         |
| 223  | Humanmedizin/Gesundheitswissenschaften .....                        | 108                                   | 87           | 2              | 1          | 3          | 2          |
| 224  | Ingenieurwissenschaften .....                                       | 373                                   | 104          | 3              | –          | 5          | 1          |
| 225  | Kunst, Kunstwissenschaft .....                                      | 184                                   | 136          | 4              | 4          | 7          | 6          |
| <b>FH des Mittelstandes Bielefeld (Bamberg)</b>          |   |                                       |              |                |            |            |            |
| 226  | <b>Zusammen</b> .....   | <b>412</b>                            | <b>286</b>   | <b>–</b>       | <b>–</b>   | <b>–</b>   | <b>–</b>   |
| 227  | Sport .....   | 4                                     | 2            | –              | –          | –          | –          |
| 228  | Rechts-, Wirtschafts- und Sozialwissenschaften .....                | 105                                   | 71           | –              | –          | –          | –          |
| 229  | Humanmedizin/Gesundheitswissenschaften .....                        | 303                                   | 213          | –              | –          | –          | –          |

**in Bayern im Sommersemester 2025 nach Fächergruppen und Hochschulen**

| Deutsche Studierende                                     |              |                |           |            |            | Ausländische Studierende |            |                |            |            |            | Lfd.<br>Nr. |
|--|--------------|----------------|-----------|------------|------------|--------------------------|------------|----------------|------------|------------|------------|-------------|
| zusammen   |              | darunter im 1. |           |            |            | zusammen                 |            | darunter im 1. |            |            |            |             |
|  |              | HS             |           | FS         |            |                          |            | HS             |            | FS         |            |             |
| i  | w            | i              | w         | i          | w          | i                        | w          | i              | w          | i          | w          |             |
| <b>TH Rosenheim</b>                                      |              |                |           |            |            |                          |            |                |            |            |            |             |
| <b>5 063</b>   | <b>2 121</b> | <b>29</b>      | <b>9</b>  | <b>172</b> | <b>68</b>  | <b>1 701</b>             | <b>442</b> | <b>174</b>     | <b>55</b>  | <b>217</b> | <b>65</b>  | <b>191</b>  |
| 1 733  | 931          | 19             | 7         | 78         | 42         | 207                      | 107        | 26             | 12         | 34         | 15         | 192         |
| 74   | 32           | –              | –         | –          | –          | 6                        | 3          | –              | –          | –          | –          | 193         |
| 424  | 329          | 1              | 1         | 14         | 12         | 80                       | 53         | –              | –          | 2          | 1          | 194         |
| 2 832  | 829          | 9              | 1         | 80         | 14         | 1 408                    | 279        | 148            | 43         | 181        | 49         | 195         |
| <b>HaW Weihenstephan-Triesdorf</b>                       |              |                |           |            |            |                          |            |                |            |            |            |             |
| <b>4 409</b>   | <b>1 963</b> | <b>2</b>       | <b>1</b>  | <b>105</b> | <b>40</b>  | <b>742</b>               | <b>341</b> | <b>171</b>     | <b>79</b>  | <b>172</b> | <b>79</b>  | <b>196</b>  |
| 258  | 125          | 1              | 1         | 20         | 8          | 32                       | 11         | 7              | 2          | 11         | 2          | 197         |
| 268  | 146          | –              | –         | 8          | 5          | 46                       | 29         | 2              | 1          | 3          | 2          | 198         |
| 2 990  | 1 388        | 1              | –         | 26         | 16         | 583                      | 265        | 148            | 70         | 143        | 69         | 199         |
| 893  | 304          | –              | –         | 51         | 11         | 81                       | 36         | 14             | 6          | 15         | 6          | 200         |
| <b>TH Würzburg-Schweinfurt (THWS)</b>                    |              |                |           |            |            |                          |            |                |            |            |            |             |
| <b>5 645</b>   | <b>2 640</b> | <b>6</b>       | <b>3</b>  | <b>123</b> | <b>64</b>  | <b>2 542</b>             | <b>800</b> | <b>218</b>     | <b>109</b> | <b>253</b> | <b>123</b> | <b>201</b>  |
| 48   | 36           | –              | –         | –          | –          | 6                        | 3          | –              | –          | –          | –          | 202         |
| 2 430  | 1 628        | –              | –         | 40         | 34         | 329                      | 212        | 68             | 45         | 77         | 50         | 203         |
| 23   | 5            | –              | –         | 2          | –          | 19                       | 8          | –              | –          | 1          | 1          | 204         |
| 156  | 107          | –              | –         | –          | –          | 12                       | 10         | –              | –          | –          | –          | 205         |
| 2 663  | 616          | –              | –         | 55         | 13         | 2 140                    | 535        | 145            | 61         | 169        | 68         | 206         |
| 287  | 224          | –              | –         | 5          | 4          | 35                       | 31         | 5              | 3          | 5          | 3          | 207         |
| 38   | 24           | 6              | 3         | 21         | 13         | 1                        | 1          | –              | –          | 1          | 1          | 208         |
| <b>Kath. Stiftungshochschule München</b>                 |              |                |           |            |            |                          |            |                |            |            |            |             |
| <b>2 011</b>   | <b>1 585</b> | <b>2</b>       | <b>1</b>  | <b>122</b> | <b>97</b>  | <b>198</b>               | <b>173</b> | <b>3</b>       | <b>3</b>   | <b>8</b>   | <b>6</b>   | <b>209</b>  |
| 45   | 32           | –              | –         | –          | –          | 2                        | –          | –              | –          | –          | –          | 210         |
| 1 500  | 1 149        | 2              | 1         | 57         | 45         | 158                      | 141        | 2              | 2          | 5          | 4          | 211         |
| 466  | 404          | –              | –         | 65         | 52         | 38                       | 32         | 1              | 1          | 3          | 2          | 212         |
| <b>Evang. H Nürnberg</b>                                 |              |                |           |            |            |                          |            |                |            |            |            |             |
| <b>1 042</b>   | <b>819</b>   | <b>1</b>       | <b>1</b>  | <b>20</b>  | <b>16</b>  | <b>64</b>                | <b>45</b>  | –              | –          | –          | –          | <b>213</b>  |
| 53   | 39           | –              | –         | –          | –          | 2                        | 1          | –              | –          | –          | –          | 214         |
| 751  | 595          | 1              | 1         | 13         | 10         | 45                       | 30         | –              | –          | –          | –          | 215         |
| 238  | 185          | –              | –         | 7          | 6          | 17                       | 14         | –              | –          | –          | –          | 216         |
| <b>H f. Ökon. u. Managem. Essen (Augsb., Mü., Nbg.)</b>  |              |                |           |            |            |                          |            |                |            |            |            |             |
| <b>4 741</b>   | <b>2 593</b> | <b>121</b>     | <b>77</b> | <b>206</b> | <b>125</b> | <b>609</b>               | <b>339</b> | <b>21</b>      | <b>8</b>   | <b>29</b>  | <b>10</b>  | <b>217</b>  |
| 3 916  | 2 219        | 101            | 69        | 183        | 116        | 476                      | 275        | 21             | 8          | 29         | 10         | 218         |
| 292  | 255          | 9              | 8         | 10         | 9          | 44                       | 41         | –              | –          | –          | –          | 219         |
| 533  | 119          | 11             | –         | 13         | –          | 89                       | 23         | –              | –          | –          | –          | 220         |
| <b>IU Intern. H Erfurt (Augsburg, München, Nürnberg)</b> |              |                |           |            |            |                          |            |                |            |            |            |             |
| <b>2 293</b>   | <b>1 408</b> | <b>37</b>      | <b>24</b> | <b>63</b>  | <b>39</b>  | <b>184</b>               | <b>122</b> | <b>5</b>       | <b>3</b>   | <b>6</b>   | <b>3</b>   | <b>221</b>  |
| 1 691  | 1 111        | 30             | 19        | 51         | 30         | 121                      | 92         | 3              | 3          | 3          | 3          | 222         |
| 100  | 79           | 2              | 1         | 3          | 2          | 8                        | 8          | –              | –          | –          | –          | 223         |
| 333  | 90           | 1              | –         | 3          | 1          | 40                       | 14         | 2              | –          | 2          | –          | 224         |
| 169  | 128          | 4              | 4         | 6          | 6          | 15                       | 8          | –              | –          | 1          | –          | 225         |
| <b>FH des Mittelstandes Bielefeld (Bamberg)</b>          |              |                |           |            |            |                          |            |                |            |            |            |             |
| <b>402</b>   | <b>278</b>   | –              | –         | –          | –          | <b>10</b>                | <b>8</b>   | –              | –          | –          | –          | <b>226</b>  |
| 4  | 2            | –              | –         | –          | –          | –                        | –          | –              | –          | –          | –          | 227         |
| 103  | 69           | –              | –         | –          | –          | 2                        | 2          | –              | –          | –          | –          | 228         |
| 295  | 207          | –              | –         | –          | –          | 8                        | 6          | –              | –          | –          | –          | 229         |

Noch: **Tabelle 3.1 Deutsche und ausländische Studierende bzw. Studienanfängerinnen und Studienanfänger**

| Lfd. Nr.   | Fächergruppe   | Deutsche und ausländische Studierende |              |                |           |            |           |
|--|--|---------------------------------------|--------------|----------------|-----------|------------|-----------|
|  |  | Insgesamt                             |              | darunter im 1. |           |            |           |
|  |  |                                       |              | HS             |           | FS         |           |
| i  | w  | i                                     | w            | i              | w         |            |           |
| <b>SRH University of Applied Sciences Heidelberg (Fürth)</b> |  |                                       |              |                |           |            |           |
| <b>230</b>   | <b>Zusammen .....</b>                                | <b>405</b>                            | <b>298</b>   | <b>21</b>      | <b>11</b> | <b>27</b>  | <b>17</b> |
| 231  | Rechts-, Wirtschafts- und Sozialwissenschaften ..... | 294                                   | 218          | 7              | 4         | 5          | 3         |
| 232  | Humanmedizin/Gesundheitswissenschaften .....         | 111                                   | 80           | 14             | 7         | 22         | 14        |
| <b>H für angew. Managem. Ismaning</b>                        |  |                                       |              |                |           |            |           |
| <b>233</b>   | <b>Zusammen .....</b>                                | <b>3 239</b>                          | <b>1 273</b> | <b>57</b>      | <b>17</b> | <b>153</b> | <b>59</b> |
| 234  | Rechts-, Wirtschafts- und Sozialwissenschaften ..... | 3 231                                 | 1 269        | 57             | 17        | 153        | 59        |
| 235  | Ingenieurwissenschaften .....                        | 8                                     | 4            | –              | –         | –          | –         |
| <b>Dt. H für Gesundh. u. Sport Berlin (Ismaning)</b>         |  |                                       |              |                |           |            |           |
| <b>236</b>   | <b>Zusammen .....</b>                                | <b>560</b>                            | <b>264</b>   | <b>36</b>      | <b>17</b> | <b>50</b>  | <b>24</b> |
| 237  | Sport .....  | 305                                   | 80           | 22             | 6         | 27         | 7         |
| 238  | Rechts-, Wirtschafts- und Sozialwissenschaften ..... | 156                                   | 111          | –              | –         | 9          | 6         |
| 239  | Humanmedizin/Gesundheitswissenschaften .....         | 99                                    | 73           | 14             | 11        | 14         | 11        |
| <b>H Fresenius Idstein (München)</b>                         |  |                                       |              |                |           |            |           |
| <b>240</b>   | <b>Zusammen .....</b>                                | <b>1 775</b>                          | <b>1 110</b> | <b>56</b>      | <b>29</b> | <b>66</b>  | <b>41</b> |
| 241  | Geisteswissenschaften .....                          | 17                                    | 3            | –              | –         | –          | –         |
| 242  | Sport .....  | 54                                    | 40           | –              | –         | –          | –         |
| 243  | Rechts-, Wirtschafts- und Sozialwissenschaften ..... | 1 039                                 | 580          | 52             | 25        | 61         | 36        |
| 244  | Humanmedizin/Gesundheitswissenschaften .....         | 337                                   | 245          | –              | –         | –          | –         |
| 245  | Ingenieurwissenschaften .....                        | 68                                    | 58           | –              | –         | –          | –         |
| 246  | Kunst, Kunstwissenschaft .....                       | 260                                   | 184          | 4              | 4         | 5          | 5         |
| <b>H Macromedia für a. W. Stuttgart (München)</b>            |  |                                       |              |                |           |            |           |
| <b>247</b>   | <b>Zusammen .....</b>                                | <b>711</b>                            | <b>453</b>   | <b>73</b>      | <b>41</b> | <b>107</b> | <b>62</b> |
| 248  | Rechts-, Wirtschafts- und Sozialwissenschaften ..... | 452                                   | 304          | 45             | 25        | 71         | 43        |
| 249  | Ingenieurwissenschaften .....                        | 5                                     | 1            | –              | –         | –          | –         |
| 250  | Kunst, Kunstwissenschaft .....                       | 254                                   | 148          | 28             | 16        | 36         | 19        |
| <b>ISM Dortmund (München)</b>                                |  |                                       |              |                |           |            |           |
| <b>251</b>   | <b>Zusammen .....</b>                                | <b>645</b>                            | <b>352</b>   | <b>45</b>      | <b>21</b> | <b>48</b>  | <b>22</b> |
| 252  | Rechts-, Wirtschafts- und Sozialwissenschaften ..... | 645                                   | 352          | 45             | 21        | 48         | 22        |
| <b>Munich Business School München</b>                        |  |                                       |              |                |           |            |           |
| <b>253</b>   | <b>Zusammen .....</b>                                | <b>702</b>                            | <b>322</b>   | <b>66</b>      | <b>27</b> | <b>71</b>  | <b>30</b> |
| 254  | Rechts-, Wirtschafts- und Sozialwissenschaften ..... | 702                                   | 322          | 66             | 27        | 71         | 30        |
| <b>HaW der Bayer. Wirtschaft München (HDBW)</b>              |  |                                       |              |                |           |            |           |
| <b>255</b>   | <b>Zusammen .....</b>                                | <b>393</b>                            | <b>82</b>    | <b>36</b>      | <b>5</b>  | <b>39</b>  | <b>6</b>  |
| 256  | Rechts-, Wirtschafts- und Sozialwissenschaften ..... | 176                                   | 53           | 8              | 2         | 11         | 3         |
| 257  | Ingenieurwissenschaften .....                        | 217                                   | 29           | 28             | 3         | 28         | 3         |
| <b>Intern. H SDI München</b>                                 |  |                                       |              |                |           |            |           |
| <b>258</b>   | <b>Zusammen .....</b>                                | <b>220</b>                            | <b>152</b>   | <b>7</b>       | <b>6</b>  | <b>8</b>   | <b>7</b>  |
| 259  | Geisteswissenschaften .....                          | 124                                   | 88           | 2              | 2         | 3          | 3         |
| 260  | Rechts-, Wirtschafts- und Sozialwissenschaften ..... | 96                                    | 64           | 5              | 4         | 5          | 4         |
| <b>Mediadesign H Berlin (München)</b>                        |  |                                       |              |                |           |            |           |
| <b>261</b>   | <b>Zusammen .....</b>                                | <b>109</b>                            | <b>72</b>    | <b>–</b>       | <b>–</b>  | <b>–</b>   | <b>–</b>  |
| 262  | Ingenieurwissenschaften .....                        | 37                                    | 15           | –              | –         | –          | –         |
| 263  | Kunst, Kunstwissenschaft .....                       | 72                                    | 57           | –              | –         | –          | –         |

in Bayern im Sommersemester 2025 nach Fächergruppen und Hochschulen

| Deutsche Studierende   |              |                |           |            |           | Ausländische Studierende |            |                |           |           |           | Lfd. Nr.   |
|--|--------------|----------------|-----------|------------|-----------|--------------------------|------------|----------------|-----------|-----------|-----------|------------|
| zusammen   |              | darunter im 1. |           |            |           | zusammen                 |            | darunter im 1. |           |           |           |            |
|  |              | HS             |           | FS         |           |                          |            | HS             |           | FS        |           |            |
| i  | w            | i              | w         | i          | w         | i                        | w          | i              | w         | i         | w         |            |
| <b>SRH University of Applied Sciences Heidelberg (Fürth)</b> |              |                |           |            |           |                          |            |                |           |           |           |            |
| <b>360</b>   | <b>272</b>   | <b>9</b>       | <b>6</b>  | <b>14</b>  | <b>11</b> | <b>45</b>                | <b>26</b>  | <b>12</b>      | <b>5</b>  | <b>13</b> | <b>6</b>  | <b>230</b> |
| 289  | 215          | 7              | 4         | 5          | 3         | 5                        | 3          | –              | –         | –         | –         | 231        |
| 71   | 57           | 2              | 2         | 9          | 8         | 40                       | 23         | 12             | 5         | 13        | 6         | 232        |
| <b>H für angew. Managem. Ismaning</b>                        |              |                |           |            |           |                          |            |                |           |           |           |            |
| <b>3 127</b>   | <b>1 245</b> | <b>43</b>      | <b>9</b>  | <b>134</b> | <b>51</b> | <b>112</b>               | <b>28</b>  | <b>14</b>      | <b>8</b>  | <b>19</b> | <b>8</b>  | <b>233</b> |
| 3 119  | 1 241        | 43             | 9         | 134        | 51        | 112                      | 28         | 14             | 8         | 19        | 8         | 234        |
| 8  | 4            | –              | –         | –          | –         | –                        | –          | –              | –         | –         | –         | 235        |
| <b>Dt. H für Gesundh. u. Sport Berlin (Ismaning)</b>         |              |                |           |            |           |                          |            |                |           |           |           |            |
| <b>520</b>   | <b>248</b>   | <b>28</b>      | <b>15</b> | <b>40</b>  | <b>21</b> | <b>40</b>                | <b>16</b>  | <b>8</b>       | <b>2</b>  | <b>10</b> | <b>3</b>  | <b>236</b> |
| 275  | 72           | 15             | 4         | 19         | 4         | 30                       | 8          | 7              | 2         | 8         | 3         | 237        |
| 148  | 104          | –              | –         | 8          | 6         | 8                        | 7          | –              | –         | 1         | –         | 238        |
| 97   | 72           | 13             | 11        | 13         | 11        | 2                        | 1          | 1              | –         | 1         | –         | 239        |
| <b>H Fresenius Idstein (München)</b>                         |              |                |           |            |           |                          |            |                |           |           |           |            |
| <b>1 636</b>   | <b>1 004</b> | <b>52</b>      | <b>26</b> | <b>61</b>  | <b>37</b> | <b>139</b>               | <b>106</b> | <b>4</b>       | <b>3</b>  | <b>5</b>  | <b>4</b>  | <b>240</b> |
| 17   | 3            | –              | –         | –          | –         | –                        | –          | –              | –         | –         | –         | 241        |
| 48   | 34           | –              | –         | –          | –         | 6                        | 6          | –              | –         | –         | –         | 242        |
| 974  | 531          | 49             | 23        | 57         | 33        | 65                       | 49         | 3              | 2         | 4         | 3         | 243        |
| 301  | 221          | –              | –         | –          | –         | 36                       | 24         | –              | –         | –         | –         | 244        |
| 63   | 53           | –              | –         | –          | –         | 5                        | 5          | –              | –         | –         | –         | 245        |
| 233  | 162          | 3              | 3         | 4          | 4         | 27                       | 22         | 1              | 1         | 1         | 1         | 246        |
| <b>H Macromedia für a. W. Stuttgart (München)</b>            |              |                |           |            |           |                          |            |                |           |           |           |            |
| <b>534</b>   | <b>349</b>   | <b>39</b>      | <b>26</b> | <b>68</b>  | <b>44</b> | <b>177</b>               | <b>104</b> | <b>34</b>      | <b>15</b> | <b>39</b> | <b>18</b> | <b>247</b> |
| 336  | 239          | 18             | 14        | 40         | 30        | 116                      | 65         | 27             | 11        | 31        | 13        | 248        |
| 4  | 1            | –              | –         | –          | –         | 1                        | –          | –              | –         | –         | –         | 249        |
| 194  | 109          | 21             | 12        | 28         | 14        | 60                       | 39         | 7              | 4         | 8         | 5         | 250        |
| <b>ISM Dortmund (München)</b>                                |              |                |           |            |           |                          |            |                |           |           |           |            |
| <b>411</b>   | <b>219</b>   | <b>16</b>      | <b>8</b>  | <b>19</b>  | <b>9</b>  | <b>234</b>               | <b>133</b> | <b>29</b>      | <b>13</b> | <b>29</b> | <b>13</b> | <b>251</b> |
| 411  | 219          | 16             | 8         | 19         | 9         | 234                      | 133        | 29             | 13        | 29        | 13        | 252        |
| <b>Munich Business School München</b>                        |              |                |           |            |           |                          |            |                |           |           |           |            |
| <b>327</b>   | <b>117</b>   | <b>26</b>      | <b>10</b> | <b>30</b>  | <b>12</b> | <b>375</b>               | <b>205</b> | <b>40</b>      | <b>17</b> | <b>41</b> | <b>18</b> | <b>253</b> |
| 327  | 117          | 26             | 10        | 30         | 12        | 375                      | 205        | 40             | 17        | 41        | 18        | 254        |
| <b>HaW der Bayer. Wirtschaft München (HDBW)</b>              |              |                |           |            |           |                          |            |                |           |           |           |            |
| <b>232</b>   | <b>46</b>    | <b>2</b>       | <b>–</b>  | <b>6</b>   | <b>1</b>  | <b>161</b>               | <b>36</b>  | <b>34</b>      | <b>5</b>  | <b>33</b> | <b>5</b>  | <b>255</b> |
| 131  | 38           | 2              | –         | 5          | 1         | 45                       | 15         | 6              | 2         | 6         | 2         | 256        |
| 101  | 8            | –              | –         | 1          | –         | 116                      | 21         | 28             | 3         | 27        | 3         | 257        |
| <b>Intern. H SDI München</b>                                 |              |                |           |            |           |                          |            |                |           |           |           |            |
| <b>40</b>  | <b>27</b>    | <b>–</b>       | <b>–</b>  | <b>–</b>   | <b>–</b>  | <b>180</b>               | <b>125</b> | <b>7</b>       | <b>6</b>  | <b>8</b>  | <b>7</b>  | <b>258</b> |
| 14   | 10           | –              | –         | –          | –         | 110                      | 78         | 2              | 2         | 3         | 3         | 259        |
| 26   | 17           | –              | –         | –          | –         | 70                       | 47         | 5              | 4         | 5         | 4         | 260        |
| <b>Mediadesign H Berlin (München)</b>                        |              |                |           |            |           |                          |            |                |           |           |           |            |
| <b>95</b>  | <b>63</b>    | <b>–</b>       | <b>–</b>  | <b>–</b>   | <b>–</b>  | <b>14</b>                | <b>9</b>   | <b>–</b>       | <b>–</b>  | <b>–</b>  | <b>–</b>  | <b>261</b> |
| 31   | 14           | –              | –         | –          | –         | 6                        | 1          | –              | –         | –         | –         | 262        |
| 64   | 49           | –              | –         | –          | –         | 8                        | 8          | –              | –         | –         | –         | 263        |

Noch: **Tabelle 3.1 Deutsche und ausländische Studierende bzw. Studienanfängerinnen und Studienanfänger**

| Lfd.<br>Nr.  | Fächergruppe   | Deutsche und ausländische Studierende |              |                |           |            |           |
|--|--|---------------------------------------|--------------|----------------|-----------|------------|-----------|
|  |  | Insgesamt                             |              | darunter im 1. |           |            |           |
|  |  |                                       |              | HS             |           | FS         |           |
| i  | w  | i                                     | w            | i              | w         |            |           |
| <b>IB-H für Gesundheit und Soziales Berlin (München)</b> |  |                                       |              |                |           |            |           |
| <b>264</b>   | <b>Zusammen .....</b>                                | <b>27</b>                             | <b>25</b>    | –              | –         | –          | –         |
| 265  | Humanmedizin/Gesundheitswissenschaften .....         | 27                                    | 25           | –              | –         | –          | –         |
| <b>HSD H Döpfer Potsdam (Rgb.)</b>                       |  |                                       |              |                |           |            |           |
| <b>266</b>   | <b>Zusammen .....</b>                                | <b>399</b>                            | <b>308</b>   | <b>29</b>      | <b>27</b> | <b>31</b>  | <b>29</b> |
| 267  | Rechts-, Wirtschafts- und Sozialwissenschaften ..... | 111                                   | 85           | 6              | 5         | 6          | 5         |
| 268  | Humanmedizin/Gesundheitswissenschaften .....         | 288                                   | 223          | 23             | 22        | 25         | 24        |
| <b>H für den öffentlichen Dienst in Bayern</b>           |  |                                       |              |                |           |            |           |
| <b>269</b>   | <b>Zusammen .....</b>                                | <b>4 581</b>                          | <b>2 428</b> | <b>216</b>     | <b>58</b> | <b>269</b> | <b>76</b> |
| 270  | Rechts-, Wirtschafts- und Sozialwissenschaften ..... | 4 581                                 | 2 428        | 216            | 58        | 269        | 76        |

**in Bayern im Sommersemester 2025 nach Fächergruppen und Hochschulen**

| Deutsche Studierende                                     |              |                |           |            |           | Ausländische Studierende |           |                |   |          |          | Lfd.<br>Nr. |
|--|--------------|----------------|-----------|------------|-----------|--------------------------|-----------|----------------|---|----------|----------|-------------|
| zusammen   |              | darunter im 1. |           |            |           | zusammen                 |           | darunter im 1. |   |          |          |             |
|  |              | HS             |           | FS         |           |                          |           | HS             |   | FS       |          |             |
| i  | w            | i              | w         | i          | w         | i                        | w         | i              | w | i        | w        |             |
| <b>IB-H für Gesundheit und Soziales Berlin (München)</b> |              |                |           |            |           |                          |           |                |   |          |          |             |
| <b>25</b>  | <b>23</b>    | –              | –         | –          | –         | <b>2</b>                 | <b>2</b>  | –              | – | –        | –        | <b>264</b>  |
| 25   | 23           | –              | –         | –          | –         | 2                        | 2         | –              | – | –        | –        | 265         |
| <b>HSD H Döpfer Potsdam (Rgb.)</b>                       |              |                |           |            |           |                          |           |                |   |          |          |             |
| <b>390</b>   | <b>302</b>   | <b>29</b>      | <b>27</b> | <b>30</b>  | <b>28</b> | <b>9</b>                 | <b>6</b>  | –              | – | <b>1</b> | <b>1</b> | <b>266</b>  |
| 108  | 82           | 6              | 5         | 6          | 5         | 3                        | 3         | –              | – | –        | –        | 267         |
| 282  | 220          | 23             | 22        | 24         | 23        | 6                        | 3         | –              | – | 1        | 1        | 268         |
| <b>H für den öffentlichen Dienst in Bayern</b>           |              |                |           |            |           |                          |           |                |   |          |          |             |
| <b>4 561</b>   | <b>2 415</b> | <b>216</b>     | <b>58</b> | <b>269</b> | <b>76</b> | <b>20</b>                | <b>13</b> | –              | – | –        | –        | <b>269</b>  |
| 4 561  | 2 415        | 216            | 58        | 269        | 76        | 20                       | 13        | –              | – | –        | –        | 270         |

**Tabelle 3.2 Deutsche und ausländische Studierende bzw. Studienanfängerinnen und Studienanfänger**

| Lfd. Nr.                        | Studienbereich  | Deutsche und ausländische Studierende |                |                |              |               |              |
|---------------------------------|---|---------------------------------------|----------------|----------------|--------------|---------------|--------------|
|                                 |   | Insgesamt                             |                | darunter im 1. |              |               |              |
|                                 |   |                                       |                | HS             |              | FS            |              |
| i                               | w   | i                                     | w              | i              | w            |               |              |
| <b>Universitäten</b>            |   |                                       |                |                |              |               |              |
| 1                               | <b>Zusammen</b> .....   | <b>239 552</b>                        | <b>126 658</b> | <b>5 736</b>   | <b>2 975</b> | <b>17 621</b> | <b>8 850</b> |
|                                 | darunter  |                                       |                |                |              |               |              |
| 2                               | Geisteswissenschaften allgemein .....   | 2 206                                 | 1 520          | 125            | 102          | 389           | 254          |
| 3                               | Katholische Theologie, -Religionslehre .....                                  | 1 913                                 | 1 111          | 115            | 50           | 253           | 114          |
| 4                               | Philosophie .....   | 2 066                                 | 927            | 47             | 26           | 201           | 113          |
| 5                               | Geschichte .....  | 6 102                                 | 3 248          | 189            | 98           | 964           | 536          |
| 6                               | Allgemeine und vergleichende Literatur- und Sprachwissenschaft .....          | 1 700                                 | 1 222          | 30             | 21           | 112           | 78           |
| 7                               | Germanistik (Deutsch, germanische Sprachen ohne Anglistik) .....              | 10 055                                | 7 783          | 365            | 265          | 1 016         | 684          |
| 8                               | Anglistik, Amerikanistik .....  | 9 495                                 | 6 456          | 173            | 119          | 447           | 295          |
| 9                               | Romanistik .....  | 1 349                                 | 1 013          | 36             | 28           | 119           | 89           |
| 10                              | Kulturwissenschaften i.e.S. ....  | 1 262                                 | 938            | 24             | 20           | 144           | 92           |
| 11                              | Politikwissenschaft .....   | 3 482                                 | 1 693          | 69             | 41           | 179           | 87           |
| 12                              | Sozialwissenschaften/Soziologie .....   | 5 280                                 | 3 383          | 49             | 35           | 143           | 98           |
| 13                              | Rechtswissenschaften .....  | 18 150                                | 10 909         | 197            | 119          | 917           | 511          |
| 14                              | Wirtschaftswissenschaften .....   | 28 508                                | 12 230         | 703            | 345          | 1 730         | 796          |
| 15                              | Psychologie .....   | 5 447                                 | 4 508          | 132            | 115          | 327           | 275          |
| 16                              | Wirtschaftsingenieurwesen mit wirtschaftswissenschaftlichem Schwerpunkt ..... | 773                                   | 175            | –              | –            | 34            | 5            |
| 17                              | Erziehungswissenschaften .....  | 6 328                                 | 5 081          | 41             | 34           | 111           | 87           |
| 18                              | Mathematik, Naturwissenschaften allgemein .....                               | 2 696                                 | 1 245          | 132            | 39           | 338           | 144          |
| 19                              | Mathematik .....  | 6 878                                 | 2 815          | 119            | 45           | 470           | 182          |
| 20                              | Physik, Astronomie .....  | 6 882                                 | 2 031          | 153            | 64           | 535           | 188          |
| 21                              | Chemie .....  | 5 727                                 | 2 884          | 106            | 62           | 438           | 234          |
| 22                              | Pharmazie .....   | 2 220                                 | 1 654          | 73             | 63           | 115           | 93           |
| 23                              | Geowissenschaften (ohne Geographie) .....                                     | 1 253                                 | 605            | 40             | 29           | 93            | 57           |
| 24                              | Geographie .....  | 4 583                                 | 2 707          | 30             | 19           | 274           | 161          |
| 25                              | Humanmedizin (ohne Zahnmedizin) .....   | 19 567                                | 13 042         | 369            | 238          | 953           | 642          |
| 26                              | Zahnmedizin .....   | 2 726                                 | 1 985          | 139            | 105          | 290           | 219          |
| 27                              | Landespflege, Umweltgestaltung .....  | 652                                   | 399            | 4              | 3            | 22            | 16           |
| 28                              | Ingenieurwesen allgemein .....  | 2 022                                 | 548            | 348            | 123          | 517           | 173          |
| 29                              | Maschinenbau/Verfahrenstechnik .....  | 10 831                                | 2 861          | 336            | 99           | 1 387         | 479          |
| 30                              | Elektrotechnik und Informationstechnik .....                                  | 6 582                                 | 1 214          | 264            | 61           | 667           | 117          |
| 31                              | Verkehrstechnik, Nautik .....   | 1 171                                 | 268            | 20             | 6            | 64            | 19           |
| 32                              | Bauingenieurwesen .....   | 3 297                                 | 1 202          | 55             | 21           | 187           | 73           |
| 33                              | Vermessungswesen .....  | 394                                   | 157            | 7              | 5            | 25            | 14           |
| 34                              | Informatik .....  | 22 820                                | 5 813          | 633            | 195          | 2 121         | 638          |
| 35                              | Materialwissenschaft und Werkstofftechnik .....                               | 1 133                                 | 400            | 81             | 32           | 143           | 49           |
| 36                              | Kunst, Kunstwissenschaft allgemein .....                                      | 2 414                                 | 1 878          | 55             | 41           | 347           | 250          |
| <b>Theologische Hochschulen</b> |   |                                       |                |                |              |               |              |
| 37                              | <b>Zusammen</b> .....   | <b>458</b>                            | <b>218</b>     | <b>7</b>       | <b>4</b>     | <b>66</b>     | <b>27</b>    |
| <b>Kunsthochschulen</b>         |   |                                       |                |                |              |               |              |
| 38                              | <b>Zusammen</b> .....   | <b>3 433</b>                          | <b>1 901</b>   | <b>25</b>      | <b>14</b>    | <b>57</b>     | <b>34</b>    |
|                                 | darunter  |                                       |                |                |              |               |              |
| 39                              | Wirtschaftswissenschaften .....   | 32                                    | 23             | –              | –            | –             | –            |
| 40                              | Kommunikationswissenschaft/Publizistik .....                                  | 31                                    | 23             | –              | –            | –             | –            |
| 41                              | Gesundheitswissenschaften allgemein .....                                     | 16                                    | 12             | –              | –            | –             | –            |
| 42                              | Kunst, Kunstwissenschaft allgemein .....                                      | 274                                   | 188            | –              | –            | –             | –            |

in Bayern im Sommersemester 2025 nach Studienbereichen und Hochschularten

| Deutsche Studierende            |                |                |              |               |              | Ausländische Studierende |               |                |              |              |              | Lfd.<br>Nr. |
|---------------------------------|----------------|----------------|--------------|---------------|--------------|--------------------------|---------------|----------------|--------------|--------------|--------------|-------------|
| zusammen                        |                | darunter im 1. |              |               |              | zusammen                 |               | darunter im 1. |              |              |              |             |
|                                 |                | HS             |              | FS            |              |                          |               | HS             |              | FS           |              |             |
| i                               | w              | i              | w            | i             | w            | i                        | w             | i              | w            | i            | w            |             |
| <b>Universitäten</b>            |                |                |              |               |              |                          |               |                |              |              |              |             |
| <b>187 018</b>                  | <b>102 106</b> | <b>1 886</b>   | <b>1 164</b> | <b>12 305</b> | <b>6 455</b> | <b>52 534</b>            | <b>24 552</b> | <b>3 850</b>   | <b>1 811</b> | <b>5 316</b> | <b>2 395</b> | <b>1</b>    |
| 1 804                           | 1 240          | 73             | 59           | 337           | 210          | 402                      | 280           | 52             | 43           | 52           | 44           | 2           |
| 1 592                           | 1 008          | 13             | 4            | 112           | 55           | 321                      | 103           | 102            | 46           | 141          | 59           | 3           |
| 1 688                           | 749            | 17             | 11           | 164           | 97           | 378                      | 178           | 30             | 15           | 37           | 16           | 4           |
| 5 649                           | 3 025          | 133            | 70           | 844           | 472          | 453                      | 223           | 56             | 28           | 120          | 64           | 5           |
| 1 279                           | 918            | 8              | 6            | 81            | 56           | 421                      | 304           | 22             | 15           | 31           | 22           | 6           |
| 8 736                           | 6 771          | 152            | 104          | 792           | 523          | 1 319                    | 1 012         | 213            | 161          | 224          | 161          | 7           |
| 8 634                           | 5 802          | 62             | 45           | 327           | 218          | 861                      | 654           | 111            | 74           | 120          | 77           | 8           |
| 1 128                           | 854            | 19             | 15           | 99            | 74           | 221                      | 159           | 17             | 13           | 20           | 15           | 9           |
| 1 082                           | 804            | 15             | 11           | 129           | 79           | 180                      | 134           | 9              | 9            | 15           | 13           | 10          |
| 2 775                           | 1 290          | 14             | 9            | 127           | 58           | 707                      | 403           | 55             | 32           | 52           | 29           | 11          |
| 4 795                           | 3 040          | 8              | 5            | 90            | 61           | 485                      | 343           | 41             | 30           | 53           | 37           | 12          |
| 16 635                          | 9 911          | 115            | 70           | 810           | 449          | 1 515                    | 998           | 82             | 49           | 107          | 62           | 13          |
| 21 466                          | 8 604          | 77             | 38           | 1 009         | 432          | 7 042                    | 3 626         | 626            | 307          | 721          | 364          | 14          |
| 4 998                           | 4 125          | 86             | 74           | 278           | 236          | 449                      | 383           | 46             | 41           | 49           | 39           | 15          |
| 735                             | 161            | –              | –            | 34            | 5            | 38                       | 14            | –              | –            | –            | –            | 16          |
| 5 892                           | 4 742          | 4              | 4            | 78            | 63           | 436                      | 339           | 37             | 30           | 33           | 24           | 17          |
| 1 352                           | 621            | 46             | 26           | 236           | 122          | 1 344                    | 624           | 86             | 13           | 102          | 22           | 18          |
| 5 510                           | 2 275          | 32             | 17           | 332           | 131          | 1 368                    | 540           | 87             | 28           | 138          | 51           | 19          |
| 4 744                           | 1 335          | 12             | 6            | 336           | 113          | 2 138                    | 696           | 141            | 58           | 199          | 75           | 20          |
| 4 536                           | 2 182          | 8              | 4            | 296           | 150          | 1 191                    | 702           | 98             | 58           | 142          | 84           | 21          |
| 1 815                           | 1 352          | 52             | 44           | 89            | 72           | 405                      | 302           | 21             | 19           | 26           | 21           | 22          |
| 994                             | 482            | 15             | 10           | 67            | 39           | 259                      | 123           | 25             | 19           | 26           | 18           | 23          |
| 4 358                           | 2 559          | 19             | 12           | 254           | 148          | 225                      | 148           | 11             | 7            | 20           | 13           | 24          |
| 16 128                          | 10 824         | 225            | 152          | 759           | 521          | 3 439                    | 2 218         | 144            | 86           | 194          | 121          | 25          |
| 2 395                           | 1 749          | 115            | 85           | 258           | 195          | 331                      | 236           | 24             | 20           | 32           | 24           | 26          |
| 359                             | 242            | –              | –            | 15            | 10           | 293                      | 157           | 4              | 3            | 7            | 6            | 27          |
| 1 327                           | 333            | 244            | 93           | 412           | 143          | 695                      | 215           | 104            | 30           | 105          | 30           | 28          |
| 6 369                           | 1 730          | 77             | 43           | 882           | 357          | 4 462                    | 1 131         | 259            | 56           | 505          | 122          | 29          |
| 2 527                           | 323            | 3              | –            | 265           | 28           | 4 055                    | 891           | 261            | 61           | 402          | 89           | 30          |
| 780                             | 136            | –              | –            | 33            | 10           | 391                      | 132           | 20             | 6            | 31           | 9            | 31          |
| 1 841                           | 679            | –              | –            | 94            | 34           | 1 456                    | 523           | 55             | 21           | 93           | 39           | 32          |
| 142                             | 55             | –              | –            | 11            | 5            | 252                      | 102           | 7              | 5            | 14           | 9            | 33          |
| 14 093                          | 3 090          | 83             | 37           | 1 190         | 349          | 8 727                    | 2 723         | 550            | 158          | 931          | 289          | 34          |
| 523                             | 147            | –              | –            | 44            | 11           | 610                      | 253           | 81             | 32           | 99           | 38           | 35          |
| 2 220                           | 1 714          | 48             | 36           | 334           | 239          | 194                      | 164           | 7              | 5            | 13           | 11           | 36          |
| <b>Theologische Hochschulen</b> |                |                |              |               |              |                          |               |                |              |              |              |             |
| <b>415</b>                      | <b>201</b>     | <b>6</b>       | <b>4</b>     | <b>59</b>     | <b>25</b>    | <b>43</b>                | <b>17</b>     | <b>1</b>       | <b>–</b>     | <b>7</b>     | <b>2</b>     | <b>37</b>   |
| <b>Kunsthochschulen</b>         |                |                |              |               |              |                          |               |                |              |              |              |             |
| <b>2 350</b>                    | <b>1 269</b>   | <b>10</b>      | <b>5</b>     | <b>29</b>     | <b>17</b>    | <b>1 083</b>             | <b>632</b>    | <b>15</b>      | <b>9</b>     | <b>28</b>    | <b>17</b>    | <b>38</b>   |
| 28                              | 20             | –              | –            | –             | –            | 4                        | 3             | –              | –            | –            | –            | 39          |
| 28                              | 20             | –              | –            | –             | –            | 3                        | 3             | –              | –            | –            | –            | 40          |
| 10                              | 6              | –              | –            | –             | –            | 6                        | 6             | –              | –            | –            | –            | 41          |
| 247                             | 170            | –              | –            | –             | –            | 27                       | 18            | –              | –            | –            | –            | 42          |

Noch: **Tabelle 3.2 Deutsche und ausländische Studierende bzw. Studienanfängerinnen und Studienanfänger**

| Lfd. Nr.   | Studienbereich  | Deutsche und ausländische Studierende |               |                |              |               |              |
|--|---|---------------------------------------|---------------|----------------|--------------|---------------|--------------|
|  |   | Insgesamt                             |               | darunter im 1. |              |               |              |
|  |   |                                       |               | HS             |              | FS            |              |
| i  | w   | i                                     | w             | i              | w            |               |              |
| <b>Fachhochschulen (ohne Verwaltungsfachhochschulen)</b> |   |                                       |               |                |              |               |              |
| <b>43</b>  | <b>Zusammen .....</b>   | <b>134 929</b>                        | <b>59 298</b> | <b>5 197</b>   | <b>2 144</b> | <b>10 830</b> | <b>4 261</b> |
|  | darunter  |                                       |               |                |              |               |              |
| 44   | Geisteswissenschaften allgemein .....   | 62                                    | 35            | 24             | 16           | 24            | 16           |
| 45   | Philosophie .....   | 17                                    | 3             | –              | –            | –             | –            |
| 46   | Allgemeine und vergleichende Literatur- und Sprachwissenschaft .....          | 188                                   | 141           | –              | –            | –             | –            |
| 47   | Sozialwissenschaften/Soziologie .....   | 10                                    | 8             | –              | –            | –             | –            |
| 48   | Sozialwesen .....   | 11 418                                | 9 007         | 134            | 107          | 469           | 373          |
| 49   | Wirtschaftswissenschaften .....   | 33 352                                | 17 193        | 1 752          | 825          | 2 938         | 1 410        |
| 50   | Wirtschaftsingenieurwesen mit wirtschaftswissenschaftlichem Schwerpunkt ..... | 2 029                                 | 621           | 49             | 17           | 245           | 73           |
| 51   | Mathematik .....  | 573                                   | 198           | 17             | 10           | 74            | 35           |
| 52   | Gesundheitswissenschaften allgemein .....                                     | 6 789                                 | 5 426         | 189            | 146          | 358           | 280          |
| 53   | Forstwissenschaft, Holzwirtschaft .....                                       | 601                                   | 227           | –              | –            | –             | –            |
| 54   | Ernährungs- und Haushaltswissenschaften .....                                 | 238                                   | 184           | –              | –            | –             | –            |
| 55   | Ingenieurwesen allgemein .....  | 7 537                                 | 1 615         | 368            | 94           | 792           | 211          |
| 56   | Maschinenbau/Verfahrenstechnik .....  | 11 347                                | 2 526         | 336            | 97           | 918           | 208          |
| 57   | Elektrotechnik und Informationstechnik .....                                  | 5 607                                 | 838           | 402            | 91           | 888           | 178          |
| 58   | Verkehrstechnik, Nautik .....   | 3 262                                 | 411           | 177            | 31           | 437           | 74           |
| 59   | Architektur, Innenarchitektur .....   | 3 696                                 | 2 326         | 24             | 16           | 109           | 63           |
| 60   | Raumplanung .....   | 420                                   | 201           | 9              | 5            | 30            | 9            |
| 61   | Bauingenieurwesen .....   | 5 284                                 | 1 488         | 173            | 56           | 384           | 128          |
| 62   | Wirtschaftsingenieurwesen mit ingenieurwissenschaftlichem Schwerpunkt .....   | 7 416                                 | 1 849         | 323            | 92           | 673           | 186          |
| 63   | Informatik .....  | 18 475                                | 4 969         | 719            | 248          | 1 540         | 434          |
| 64   | Gestaltung .....  | 2 508                                 | 1 726         | 64             | 43           | 127           | 86           |
| <b>Verwaltungsfachhochschulen</b>                        |   |                                       |               |                |              |               |              |
| <b>65</b>  | <b>Zusammen .....</b>   | <b>4 581</b>                          | <b>2 428</b>  | <b>216</b>     | <b>58</b>    | <b>269</b>    | <b>76</b>    |
| 66   | Verwaltungswissenschaften .....   | 4 581                                 | 2 428         | 216            | 58           | 269           | 76           |

in Bayern im Sommersemester 2025 nach Studienbereichen und Hochschularten

| Deutsche Studierende                                     |               |                |            |              |              | Ausländische Studierende |              |                |              |              |              | Lfd.<br>Nr. |
|--|---------------|----------------|------------|--------------|--------------|--------------------------|--------------|----------------|--------------|--------------|--------------|-------------|
| zusammen   |               | darunter im 1. |            |              |              | zusammen                 |              | darunter im 1. |              |              |              |             |
|  |               | HS             |            | FS           |              |                          |              | HS             |              | FS           |              |             |
| i  | w             | i              | w          | i            | w            | i                        | w            | i              | w            | i            | w            |             |
| <b>Fachhochschulen (ohne Verwaltungsfachhochschulen)</b> |               |                |            |              |              |                          |              |                |              |              |              |             |
| <b>107 615</b>   | <b>49 328</b> | <b>1 528</b>   | <b>790</b> | <b>6 566</b> | <b>2 787</b> | <b>27 314</b>            | <b>9 970</b> | <b>3 669</b>   | <b>1 354</b> | <b>4 264</b> | <b>1 474</b> | <b>43</b>   |
| 24   | 10            | –              | –          | –            | –            | 38                       | 25           | 24             | 16           | 24           | 16           | 44          |
| 17   | 3             | –              | –          | –            | –            | –                        | –            | –              | –            | –            | –            | 45          |
| 112  | 90            | –              | –          | –            | –            | 76                       | 51           | –              | –            | –            | –            | 46          |
| 6  | 5             | –              | –          | –            | –            | 4                        | 3            | –              | –            | –            | –            | 47          |
| 10 854   | 8 546         | 99             | 83         | 424          | 341          | 564                      | 461          | 35             | 24           | 45           | 32           | 48          |
| 27 120   | 14 097        | 605            | 320        | 1 716        | 903          | 6 232                    | 3 096        | 1 147          | 505          | 1 222        | 507          | 49          |
| 1 779  | 545           | 38             | 12         | 212          | 67           | 250                      | 76           | 11             | 5            | 33           | 6            | 50          |
| 475  | 156           | 9              | 6          | 62           | 30           | 98                       | 42           | 8              | 4            | 12           | 5            | 51          |
| 6 154  | 4 963         | 141            | 116        | 297          | 240          | 635                      | 463          | 48             | 30           | 61           | 40           | 52          |
| 573  | 216           | –              | –          | –            | –            | 28                       | 11           | –              | –            | –            | –            | 53          |
| 230  | 177           | –              | –          | –            | –            | 8                        | 7            | –              | –            | –            | –            | 54          |
| 4 756  | 1 139         | 68             | 25         | 449          | 137          | 2 781                    | 476          | 300            | 69           | 343          | 74           | 55          |
| 8 673  | 1 921         | 73             | 27         | 589          | 126          | 2 674                    | 605          | 263            | 70           | 329          | 82           | 56          |
| 4 003  | 524           | 39             | 5          | 414          | 74           | 1 604                    | 314          | 363            | 86           | 474          | 104          | 57          |
| 2 158  | 269           | 70             | 13         | 282          | 48           | 1 104                    | 142          | 107            | 18           | 155          | 26           | 58          |
| 3 392  | 2 121         | 7              | 5          | 91           | 50           | 304                      | 205          | 17             | 11           | 18           | 13           | 59          |
| 366  | 172           | –              | –          | 21           | 4            | 54                       | 29           | 9              | 5            | 9            | 5            | 60          |
| 4 557  | 1 253         | 30             | 12         | 221          | 81           | 727                      | 235          | 143            | 44           | 163          | 47           | 61          |
| 4 459  | 1 103         | 72             | 19         | 380          | 96           | 2 957                    | 746          | 251            | 73           | 293          | 90           | 62          |
| 13 370   | 3 274         | 89             | 30         | 793          | 194          | 5 105                    | 1 695        | 630            | 218          | 747          | 240          | 63          |
| 2 231  | 1 516         | 38             | 25         | 102          | 68           | 277                      | 210          | 26             | 18           | 25           | 18           | 64          |
| <b>Verwaltungsfachhochschulen</b>                        |               |                |            |              |              |                          |              |                |              |              |              |             |
| <b>4 561</b>   | <b>2 415</b>  | <b>216</b>     | <b>58</b>  | <b>269</b>   | <b>76</b>    | <b>20</b>                | <b>13</b>    | –              | –            | –            | –            | <b>65</b>   |
| 4 561  | 2 415         | 216            | 58         | 269          | 76           | 20                       | 13           | –              | –            | –            | –            | 66          |

**Tabelle 3.3 Deutsche und ausländische Studierende bzw. Studienanfängerinnen und Studienanfänger**

| Lfd. Nr. | Studienfach   | Deutsche und ausländische Studierende |                |                |              |               |               |
|----------|---|---------------------------------------|----------------|----------------|--------------|---------------|---------------|
|          |   | Insgesamt                             |                | darunter im 1. |              |               |               |
|          |   |                                       |                | HS             |              | FS            |               |
| i        | w   | i                                     | w              | i              | w            |               |               |
| <b>1</b> | <b>Insgesamt .....</b>  | <b>383 082</b>                        | <b>190 563</b> | <b>11 176</b>  | <b>5 191</b> | <b>28 846</b> | <b>13 245</b> |
|          | darunter  |                                       |                |                |              |               |               |
| 2        | Interdisziplinäre Studien (Schwerpunkt Geisteswissenschaften) .....           | 1 338                                 | 926            | 56             | 40           | 79            | 54            |
| 3        | Lernbereich Geisteswissenschaften .....                                       | 930                                   | 629            | 93             | 78           | 334           | 216           |
| 4        | Caritaswissenschaft .....   | 50                                    | 31             | –              | –            | –             | –             |
| 5        | Kath. Religionspädagogik, kirchliche Bildungsarbeit .....                     | 193                                   | 98             | 92             | 42           | 124           | 52            |
| 6        | Kath. Theologie, -Religionslehre .....  | 1 717                                 | 1 014          | 23             | 8            | 129           | 62            |
| 7        | Philosophie .....   | 2 096                                 | 856            | 50             | 28           | 220           | 103           |
| 8        | Archäologie .....   | 1 387                                 | 776            | 14             | 8            | 55            | 35            |
| 9        | Geschichte .....  | 4 534                                 | 2 373          | 171            | 88           | 883           | 484           |
| 10       | Allgemeine Literaturwissenschaft .....  | 390                                   | 312            | 4              | 4            | 29            | 24            |
| 11       | Allgemeine Sprachwissenschaft/Indogermanistik .....                           | 566                                   | 436            | 5              | 3            | 12            | 7             |
| 12       | Angewandte Sprachwissenschaft .....   | 440                                   | 324            | 17             | 12           | 66            | 43            |
| 13       | Germanistik/Deutsch .....   | 8 711                                 | 6 623          | 364            | 264          | 981           | 652           |
| 14       | Anglistik/Englisch .....  | 9 198                                 | 6 249          | 156            | 107          | 420           | 278           |
| 15       | Ägyptologie .....   | 314                                   | 166            | 3              | –            | 3             | –             |
| 16       | Indologie .....   | 16                                    | 9              | –              | –            | –             | –             |
| 17       | Europäische Ethnologie und Kulturwissenschaft .....                           | 716                                   | 536            | 21             | 17           | 122           | 78            |
| 18       | Volkskunde .....  | 270                                   | 198            | 3              | 3            | 18            | 10            |
| 19       | Sportwissenschaft .....   | 2 002                                 | 869            | 25             | 9            | 37            | 14            |
| 20       | Politikwissenschaft/Politologie .....   | 3 482                                 | 1 693          | 69             | 41           | 179           | 87            |
| 21       | Sozialwissenschaften .....  | 2 212                                 | 1 260          | 20             | 15           | 35            | 24            |
| 22       | Soziologie .....  | 1 680                                 | 1 174          | 26             | 19           | 83            | 64            |
| 23       | Soziale Arbeit .....  | 5 730                                 | 4 506          | 50             | 41           | 192           | 158           |
| 24       | Sozialwesen .....   | 5 690                                 | 4 480          | 73             | 57           | 264           | 206           |
| 25       | Rechtswissenschaft .....  | 18 020                                | 10 835         | 202            | 121          | 913           | 509           |
| 26       | Archivwesen .....   | 17                                    | 9              | –              | –            | –             | –             |
| 27       | Bibliothekswesen .....  | 64                                    | 50             | –              | –            | –             | –             |
| 28       | Justizvollzug .....   | 22                                    | 15             | –              | –            | –             | –             |
| 29       | Polizei/Verfassungsschutz .....   | 1 157                                 | 334            | 216            | 58           | 268           | 76            |
| 30       | Rechtspflege .....  | 384                                   | 298            | –              | –            | –             | –             |
| 31       | Sozialversicherung .....  | 297                                   | 201            | –              | –            | –             | –             |
| 32       | Zoll- und Steuerverwaltung .....  | 1 203                                 | 637            | –              | –            | –             | –             |
| 33       | Arbeitslehre/Wirtschaftslehre .....   | 58                                    | 31             | –              | –            | 3             | 3             |
| 34       | Betriebswirtschaftslehre .....  | 32 816                                | 15 337         | 1 149          | 589          | 2 431         | 1 204         |
| 35       | Europäische Wirtschaft .....  | 244                                   | 158            | 5              | 3            | –             | –             |
| 36       | Medienwirtschaft/Medienmanagement .....                                       | 1 241                                 | 841            | 17             | 11           | 63            | 32            |
| 37       | Intern. Betriebswirtschaft/Management .....                                   | 7 708                                 | 4 052          | 839            | 334          | 1 037         | 423           |
| 38       | Tourismuswirtschaft .....   | 2 191                                 | 1 544          | 115            | 74           | 192           | 117           |
| 39       | Volkswirtschaftslehre .....   | 2 875                                 | 1 067          | 98             | 49           | 185           | 83            |
| 40       | Wirtschaftswissenschaften .....   | 11 876                                | 5 538          | 186            | 103          | 612           | 293           |
| 41       | Facility Management .....   | 160                                   | 63             | –              | –            | 10            | 3             |
| 42       | Wirtschaftsingenieurwesen mit wirtschaftswissenschaftlichem Schwerpunkt ..... | 2 642                                 | 733            | 49             | 17           | 269           | 75            |
| 43       | Psychologie .....   | 8 493                                 | 6 757          | 194            | 163          | 449           | 365           |
| 44       | Erziehungswissenschaft (Pädagogik) .....                                      | 3 467                                 | 2 679          | 38             | 31           | 102           | 75            |
| 45       | Pädagogik der frühen Kindheit .....   | 398                                   | 360            | –              | –            | –             | –             |
| 46       | Sonderpädagogik .....   | 2 958                                 | 2 506          | 4              | 4            | 23            | 22            |
| 47       | Kommunikationswissenschaft/Publizistik .....                                  | 2 466                                 | 1 894          | 33             | 26           | 53            | 40            |
| 48       | Mathematik .....  | 6 123                                 | 2 551          | 108            | 46           | 420           | 172           |
| 49       | Technomathematik .....  | 482                                   | 156            | 15             | 6            | 29            | 12            |

**in Bayern im Sommersemester 2025 nach Studienfächern**

| Deutsche Studierende |         |                |       |        |       | Ausländische Studierende |        |                |       |       |       | Lfd.<br>Nr. |
|----------------------|---------|----------------|-------|--------|-------|--------------------------|--------|----------------|-------|-------|-------|-------------|
| zusammen             |         | darunter im 1. |       |        |       | zusammen                 |        | darunter im 1. |       |       |       |             |
|                      |         | HS             |       | FS     |       |                          |        | HS             |       | FS    |       |             |
| i                    | w       | i              | w     | i      | w     | i                        | w      | i              | w     | i     | w     |             |
| 301 982              | 155 326 | 3 644          | 2 019 | 19 234 | 9 360 | 81 100                   | 35 237 | 7 532          | 3 172 | 9 612 | 3 885 | 1           |
| 956                  | 671     | 4              | 3     | 36     | 23    | 382                      | 255    | 52             | 37    | 43    | 31    | 2           |
| 872                  | 579     | 69             | 56    | 301    | 187   | 58                       | 50     | 24             | 22    | 33    | 29    | 3           |
| 39                   | 25      | –              | –     | –      | –     | 11                       | 6      | –              | –     | –     | –     | 4           |
| 65                   | 46      | –              | –     | –      | –     | 128                      | 52     | 92             | 42    | 124   | 52    | 5           |
| 1 533                | 969     | 13             | 4     | 112    | 55    | 184                      | 45     | 10             | 4     | 17    | 7     | 6           |
| 1 713                | 679     | 21             | 14    | 177    | 86    | 383                      | 177    | 29             | 14    | 43    | 17    | 7           |
| 1 336                | 747     | 7              | 3     | 48     | 30    | 51                       | 29     | 7              | 5     | 7     | 5     | 8           |
| 4 152                | 2 191   | 123            | 66    | 772    | 426   | 382                      | 182    | 48             | 22    | 111   | 58    | 9           |
| 335                  | 264     | –              | –     | 20     | 15    | 55                       | 48     | 4              | 4     | 9     | 9     | 10          |
| 391                  | 310     | –              | –     | 4      | 3     | 175                      | 126    | 5              | 3     | 8     | 4     | 11          |
| 363                  | 268     | 8              | 6     | 55     | 36    | 77                       | 56     | 9              | 6     | 11    | 7     | 12          |
| 7 487                | 5 687   | 151            | 103   | 758    | 492   | 1 224                    | 936    | 213            | 161   | 223   | 160   | 13          |
| 8 407                | 5 645   | 61             | 44    | 316    | 211   | 791                      | 604    | 95             | 63    | 104   | 67    | 14          |
| 295                  | 154     | –              | –     | –      | –     | 19                       | 12     | 3              | –     | 3     | –     | 15          |
| 16                   | 9       | –              | –     | –      | –     | –                        | –      | –              | –     | –     | –     | 16          |
| 638                  | 475     | 15             | 11    | 112    | 69    | 78                       | 61     | 6              | 6     | 10    | 9     | 17          |
| 217                  | 157     | –              | –     | 12     | 5     | 53                       | 41     | 3              | 3     | 6     | 5     | 18          |
| 1 761                | 742     | 16             | 5     | 25     | 7     | 241                      | 127    | 9              | 4     | 12    | 7     | 19          |
| 2 775                | 1 290   | 14             | 9     | 127    | 58    | 707                      | 403    | 55             | 32    | 52    | 29    | 20          |
| 2 047                | 1 146   | –              | –     | 6      | 5     | 165                      | 114    | 20             | 15    | 29    | 19    | 21          |
| 1 420                | 988     | 6              | 5     | 60     | 47    | 260                      | 186    | 20             | 14    | 23    | 17    | 22          |
| 5 497                | 4 311   | 41             | 35    | 182    | 151   | 233                      | 195    | 9              | 6     | 10    | 7     | 23          |
| 5 354                | 4 212   | 47             | 39    | 230    | 182   | 336                      | 268    | 26             | 18    | 34    | 24    | 24          |
| 16 543               | 9 859   | 120            | 72    | 805    | 447   | 1 477                    | 976    | 82             | 49    | 108   | 62    | 25          |
| 17                   | 9       | –              | –     | –      | –     | –                        | –      | –              | –     | –     | –     | 26          |
| 64                   | 50      | –              | –     | –      | –     | –                        | –      | –              | –     | –     | –     | 27          |
| 22                   | 15      | –              | –     | –      | –     | –                        | –      | –              | –     | –     | –     | 28          |
| 1 157                | 334     | 216            | 58    | 268    | 76    | –                        | –      | –              | –     | –     | –     | 29          |
| 384                  | 298     | –              | –     | –      | –     | –                        | –      | –              | –     | –     | –     | 30          |
| 297                  | 201     | –              | –     | –      | –     | –                        | –      | –              | –     | –     | –     | 31          |
| 1 186                | 626     | –              | –     | –      | –     | 17                       | 11     | –              | –     | –     | –     | 32          |
| 58                   | 31      | –              | –     | 3      | 3     | –                        | –      | –              | –     | –     | –     | 33          |
| 27 678               | 12 774  | 467            | 261   | 1 723  | 865   | 5 138                    | 2 563  | 682            | 328   | 708   | 339   | 34          |
| 197                  | 131     | –              | –     | –      | –     | 47                       | 27     | 5              | 3     | –     | –     | 35          |
| 1 118                | 751     | 13             | 8     | 56     | 27    | 123                      | 90     | 4              | 3     | 7     | 5     | 36          |
| 4 161                | 2 388   | 62             | 30    | 197    | 107   | 3 547                    | 1 664  | 777            | 304   | 840   | 316   | 37          |
| 1 780                | 1 285   | 62             | 39    | 147    | 94    | 411                      | 259    | 53             | 35    | 45    | 23    | 38          |
| 1 848                | 550     | 8              | 3     | 86     | 33    | 1 027                    | 517    | 90             | 46    | 99    | 50    | 39          |
| 9 040                | 3 978   | 37             | 15    | 385    | 163   | 2 836                    | 1 560  | 149            | 88    | 227   | 130   | 40          |
| 151                  | 60      | –              | –     | 10     | 3     | 9                        | 3      | –              | –     | –     | –     | 41          |
| 2 363                | 646     | 38             | 12    | 236    | 69    | 279                      | 87     | 11             | 5     | 33    | 6     | 42          |
| 7 842                | 6 225   | 146            | 120   | 395    | 323   | 651                      | 532    | 48             | 43    | 54    | 42    | 43          |
| 3 073                | 2 374   | 5              | 5     | 74     | 56    | 394                      | 305    | 33             | 26    | 28    | 19    | 44          |
| 296                  | 274     | –              | –     | –      | –     | 102                      | 86     | –              | –     | –     | –     | 45          |
| 2 914                | 2 469   | –              | –     | 19     | 18    | 44                       | 37     | 4              | 4     | 4     | 4     | 46          |
| 2 213                | 1 681   | 5              | 3     | 23     | 16    | 253                      | 213    | 28             | 23    | 30    | 24    | 47          |
| 5 172                | 2 196   | 34             | 22    | 306    | 132   | 951                      | 355    | 74             | 24    | 114   | 40    | 48          |
| 264                  | 66      | –              | –     | 12     | 5     | 218                      | 90     | 15             | 6     | 17    | 7     | 49          |

Noch: **Tabelle 3.3 Deutsche und ausländische Studierende bzw. Studienanfängerinnen und Studienanfänger**

| Lfd. Nr. | Studienfach   | Deutsche und ausländische Studierende |        |                |     |       |     |
|----------|---|---------------------------------------|--------|----------------|-----|-------|-----|
|          |   | Insgesamt                             |        | darunter im 1. |     |       |     |
|          |   |                                       |        | HS             |     | FS    |     |
| i        | w   | i                                     | w      | i              | w   |       |     |
| 50       | Physik .....  | 6 595                                 | 1 938  | 140            | 58  | 491   | 170 |
| 51       | Biochemie .....   | 1 649                                 | 976    | 18             | 14  | 57    | 33  |
| 52       | Chemie .....  | 4 008                                 | 1 807  | 89             | 50  | 391   | 210 |
| 53       | Pharmazie .....   | 2 220                                 | 1 654  | 73             | 63  | 115   | 93  |
| 54       | Anthropologie (Humanbiologie) .....   | 115                                   | 84     | 5              | 3   | 21    | 12  |
| 55       | Biologie .....  | 7 118                                 | 4 781  | 82             | 56  | 276   | 192 |
| 56       | Biomedizin .....  | 474                                   | 371    | 21             | 11  | 31    | 19  |
| 57       | Biotechnologie .....  | 2 469                                 | 1 402  | 67             | 45  | 168   | 102 |
| 58       | Geoökologie .....   | 183                                   | 121    | 5              | 5   | 13    | 13  |
| 59       | Geowissenschaften allgemein .....   | 1 034                                 | 451    | 28             | 19  | 76    | 40  |
| 60       | Geographie/Erdkunde .....   | 4 510                                 | 2 650  | 29             | 19  | 265   | 157 |
| 61       | Gesundheitswissenschaften/-management .....                                 | 3 844                                 | 2 938  | 55             | 33  | 149   | 98  |
| 62       | Nichtärztliche Heilberufe/Therapien .....                                   | 2 926                                 | 2 502  | 81             | 74  | 110   | 101 |
| 63       | Medizin (Allgemein-Medizin) .....   | 19 567                                | 13 042 | 369            | 238 | 953   | 642 |
| 64       | Zahnmedizin .....   | 2 726                                 | 1 985  | 139            | 105 | 290   | 219 |
| 65       | Landespflege/Landschaftsgestaltung .....                                    | 881                                   | 567    | 37             | 20  | 50    | 29  |
| 66       | Gartenbau .....   | 216                                   | 122    | –              | –   | –     | –   |
| 67       | Angewandte Systemwissenschaften .....                                       | 1 010                                 | 197    | 26             | 6   | 78    | 19  |
| 68       | Interdisziplinäre Studien (Schwerpunkt Ingenieurwissenschaften) .....       | 3 730                                 | 1 031  | 533            | 182 | 913   | 299 |
| 69       | Medientechnik .....   | 1 063                                 | 468    | 8              | 7   | 46    | 25  |
| 70       | Augenoptik .....  | 80                                    | 60     | –              | –   | –     | –   |
| 71       | Chemie-Ingenieurwesen/Chemieverfahrenstechnik .....                         | 1 706                                 | 607    | 41             | 10  | 133   | 39  |
| 72       | Maschinenbau/-wesen .....   | 13 161                                | 2 314  | 465            | 144 | 1 707 | 531 |
| 73       | Physikalische Technik/Mechanische Verfahrenstechnik .....                   | 616                                   | 165    | 28             | 16  | 54    | 22  |
| 74       | Elektrotechnik/Elektronik .....   | 10 957                                | 1 764  | 487            | 116 | 1 322 | 249 |
| 75       | Fahrzeugtechnik .....   | 2 245                                 | 234    | 128            | 21  | 269   | 33  |
| 76       | Luft- und Raumfahrttechnik .....  | 1 665                                 | 261    | 56             | 12  | 166   | 38  |
| 77       | Nautik/Seefahrt .....   | 8                                     | 4      | –              | –   | –     | –   |
| 78       | Architektur .....   | 4 575                                 | 2 638  | 108            | 69  | 198   | 121 |
| 79       | Raumplanung .....   | 57                                    | 37     | –              | –   | –     | –   |
| 80       | Umweltschutz .....  | 461                                   | 233    | 9              | 5   | 31    | 10  |
| 81       | Bauingenieurwesen/Ingenieurbau .....  | 7 856                                 | 2 427  | 217            | 72  | 558   | 196 |
| 82       | Wasserbau .....   | 464                                   | 211    | 11             | 5   | 13    | 5   |
| 83       | Kartographie .....  | 187                                   | 94     | –              | –   | –     | –   |
| 84       | Vermessungswesen (Geodäsie) .....   | 685                                   | 228    | 8              | 5   | 33    | 18  |
| 85       | Wirtschaftsingenieurwesen mit ingenieurwissenschaftlichem Schwerpunkt ..... | 8 182                                 | 2 044  | 326            | 92  | 719   | 204 |
| 86       | Computer- und Kommunikationstechniken .....                                 | 2 790                                 | 1 532  | 114            | 67  | 263   | 149 |
| 87       | Informatik .....  | 25 491                                | 5 662  | 1 077          | 319 | 2 631 | 704 |
| 88       | Medizinische Informatik .....   | 787                                   | 380    | 9              | 8   | 12    | 9   |
| 89       | Wirtschaftsinformatik .....   | 7 939                                 | 2 022  | 92             | 32  | 418   | 119 |
| 90       | Werkstofftechnik .....  | 1 500                                 | 507    | 76             | 32  | 159   | 54  |
| 91       | Interdisziplinäre Studien (Schwerpunkt Kunst, Kunstwissenschaft) .....      | 23                                    | 18     | –              | –   | –     | –   |
| 92       | Kunstgeschichte, Kunstwissenschaft .....                                    | 1 834                                 | 1 363  | 52             | 39  | 322   | 227 |
| 93       | Graphikdesign/Kommunikationsgestaltung .....                                | 1 923                                 | 1 342  | 56             | 36  | 113   | 74  |
| 94       | Industriedesign/Produktgestaltung .....                                     | 323                                   | 188    | –              | –   | –     | –   |
| 95       | Textilgestaltung .....  | 261                                   | 196    | 8              | 7   | 14    | 12  |
| 96       | Tanzpädagogik .....   | 32                                    | 18     | –              | –   | –     | –   |
| 97       | Sonstiges Orientierungsstudium .....  | 531                                   | 310    | 85             | 52  | 317   | 192 |

**in Bayern im Sommersemester 2025 nach Studienfächern**

| Deutsche Studierende |        |                |     |       |     | Ausländische Studierende |       |                |     |       |     | Lfd.<br>Nr. |
|----------------------|--------|----------------|-----|-------|-----|--------------------------|-------|----------------|-----|-------|-----|-------------|
| zusammen             |        | darunter im 1. |     |       |     | zusammen                 |       | darunter im 1. |     |       |     |             |
|                      |        | HS             |     | FS    |     |                          |       | HS             |     | FS    |     |             |
| i                    | w      | i              | w   | i     | w   | i                        | w     | i              | w   | i     | w   |             |
| 4 593                | 1 289  | 11             | 6   | 312   | 105 | 2 002                    | 649   | 129            | 52  | 179   | 65  | 50          |
| 1 274                | 723    | –              | –   | 31    | 14  | 375                      | 253   | 18             | 14  | 26    | 19  | 51          |
| 3 200                | 1 366  | 8              | 4   | 273   | 142 | 808                      | 441   | 81             | 46  | 118   | 68  | 52          |
| 1 815                | 1 352  | 52             | 44  | 89    | 72  | 405                      | 302   | 21             | 19  | 26    | 21  | 53          |
| 76                   | 59     | –              | –   | 12    | 8   | 39                       | 25    | 5              | 3   | 9     | 4   | 54          |
| 5 479                | 3 667  | –              | –   | 161   | 108 | 1 639                    | 1 114 | 82             | 56  | 115   | 84  | 55          |
| 367                  | 292    | –              | –   | 13    | 8   | 107                      | 79    | 21             | 11  | 18    | 11  | 56          |
| 1 435                | 827    | 7              | 3   | 86    | 51  | 1 034                    | 575   | 60             | 42  | 82    | 51  | 57          |
| 173                  | 114    | –              | –   | 8     | 8   | 10                       | 7     | 5              | 5   | 5     | 5   | 58          |
| 833                  | 363    | 15             | 10  | 63    | 33  | 201                      | 88    | 13             | 9   | 13    | 7   | 59          |
| 4 295                | 2 510  | 19             | 12  | 247   | 145 | 215                      | 140   | 10             | 7   | 18    | 12  | 60          |
| 3 329                | 2 567  | 21             | 15  | 109   | 76  | 515                      | 371   | 34             | 18  | 40    | 22  | 61          |
| 2 717                | 2 337  | 67             | 62  | 91    | 84  | 209                      | 165   | 14             | 12  | 19    | 17  | 62          |
| 16 128               | 10 824 | 225            | 152 | 759   | 521 | 3 439                    | 2 218 | 144            | 86  | 194   | 121 | 63          |
| 2 395                | 1 749  | 115            | 85  | 258   | 195 | 331                      | 236   | 24             | 20  | 32    | 24  | 64          |
| 682                  | 441    | –              | –   | 16    | 10  | 199                      | 126   | 37             | 20  | 34    | 19  | 65          |
| 201                  | 113    | –              | –   | –     | –   | 15                       | 9     | –              | –   | –     | –   | 66          |
| 486                  | 88     | –              | –   | 43    | 14  | 524                      | 109   | 26             | 6   | 35    | 5   | 67          |
| 2 597                | 722    | 299            | 111 | 650   | 222 | 1 133                    | 309   | 234            | 71  | 263   | 77  | 68          |
| 963                  | 410    | 5              | 4   | 42    | 21  | 100                      | 58    | 3              | 3   | 4     | 4   | 69          |
| 65                   | 47     | –              | –   | –     | –   | 15                       | 13    | –              | –   | –     | –   | 70          |
| 968                  | 358    | –              | –   | 67    | 22  | 738                      | 249   | 41             | 10  | 66    | 17  | 71          |
| 8 712                | 1 486  | 131            | 58  | 1 139 | 393 | 4 449                    | 828   | 334            | 86  | 568   | 138 | 72          |
| 422                  | 109    | 7              | 5   | 27    | 10  | 194                      | 56    | 21             | 11  | 27    | 12  | 73          |
| 6 172                | 768    | 41             | 5   | 658   | 100 | 4 785                    | 996   | 446            | 111 | 664   | 149 | 74          |
| 1 303                | 128    | 30             | 4   | 143   | 12  | 942                      | 106   | 98             | 17  | 126   | 21  | 75          |
| 1 323                | 165    | 28             | 5   | 111   | 25  | 342                      | 96    | 28             | 7   | 55    | 13  | 76          |
| 8                    | 4      | –              | –   | –     | –   | –                        | –     | –              | –   | –     | –   | 77          |
| 3 869                | 2 195  | 7              | 6   | 94    | 54  | 706                      | 443   | 101            | 63  | 104   | 67  | 78          |
| 52                   | 34     | –              | –   | –     | –   | 5                        | 3     | –              | –   | –     | –   | 79          |
| 384                  | 189    | –              | –   | 22    | 5   | 77                       | 44    | 9              | 5   | 9     | 5   | 80          |
| 5 831                | 1 754  | 30             | 12  | 315   | 115 | 2 025                    | 673   | 187            | 60  | 243   | 81  | 81          |
| 311                  | 127    | –              | –   | –     | –   | 153                      | 84    | 11             | 5   | 13    | 5   | 82          |
| 120                  | 53     | –              | –   | –     | –   | 67                       | 41    | –              | –   | –     | –   | 83          |
| 479                  | 160    | –              | –   | 18    | 9   | 206                      | 68    | 8              | 5   | 15    | 9   | 84          |
| 5 123                | 1 244  | 72             | 19  | 419   | 112 | 3 059                    | 800   | 254            | 73  | 300   | 92  | 85          |
| 2 233                | 1 207  | 36             | 21  | 165   | 93  | 557                      | 325   | 78             | 46  | 98    | 56  | 86          |
| 15 914               | 2 972  | 90             | 39  | 1 287 | 318 | 9 577                    | 2 690 | 987            | 280 | 1 344 | 386 | 87          |
| 313                  | 145    | –              | –   | 4     | 3   | 474                      | 235   | 9              | 8   | 8     | 6   | 88          |
| 6 218                | 1 308  | 33             | 5   | 322   | 78  | 1 721                    | 714   | 59             | 27  | 96    | 41  | 89          |
| 861                  | 242    | –              | –   | 63    | 16  | 639                      | 265   | 76             | 32  | 96    | 38  | 90          |
| 6                    | 5      | –              | –   | –     | –   | 17                       | 13    | –              | –   | –     | –   | 91          |
| 1 665                | 1 219  | 46             | 34  | 311   | 218 | 169                      | 144   | 6              | 5   | 11    | 9   | 92          |
| 1 698                | 1 169  | 35             | 22  | 94    | 61  | 225                      | 173   | 21             | 14  | 19    | 13  | 93          |
| 299                  | 174    | –              | –   | –     | –   | 24                       | 14    | –              | –   | –     | –   | 94          |
| 233                  | 173    | 3              | 3   | 8     | 7   | 28                       | 23    | 5              | 4   | 6     | 5   | 95          |
| 5                    | 3      | –              | –   | –     | –   | 27                       | 15    | –              | –   | –     | –   | 96          |
| 517                  | 304    | 85             | 52  | 310   | 189 | 14                       | 6     | –              | –   | 7     | 3   | 97          |

Aktuelle  
Veröffentlichungen  
unter  
[q.bayern.de/produkte](http://q.bayern.de/produkte)



## Statistisches Jahrbuch für Bayern

Das **Statistische Jahrbuch** für Bayern ist das Standardwerk der amtlichen Statistik in Bayern seit 1894. Darin zusammengestellt sind jährlich aktuelle Statistikdaten über Land, Leben, Leute, Politik, Wissenschaft und Wirtschaft in Bayern.

Auf über 700 Seiten enthält es die wichtigsten Ergebnisse aller amtlichen

Statistiken – in Form von Tabellen, Graphiken oder Karten – zum Teil mit langjährigen Vergleichsdaten und Zeitreihen.

Ebenso enthalten sind ausgewählte Strukturdaten für Regierungsbezirke, kreisfreie Städte und Landkreise sowie Regionen Bayerns, für Bund und Länder sowie die EU-Mitgliedstaaten.

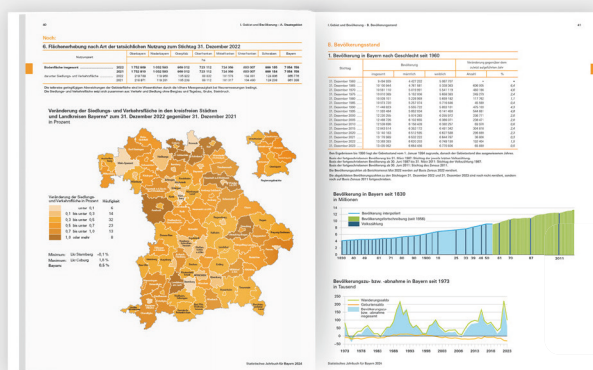

### Preise

Buch ..... 39,00 €  
Datei (PDF) ..... 12,00 €

## Bayern kompakt

Das Kompendium **Bayern kompakt** bietet auf knapp 50 Seiten die wichtigsten bayerischen Strukturdaten aus Wirtschaft, Gesellschaft und Politik in Texten, Tabellen und Graphiken.

Es verweist zudem auf weiterführende Informationsmedien des Bayerischen Landesamts für Statistik.

**Heft und Datei kostenlos**

**Bayerisches Landesamt für Statistik – Vertrieb**, Nürnberger Straße 95, 90762 Fürth  
Telefon 0911 98208-6311 | Telefax 0911 98208-96638 | [vertrieb@statistik.bayern.de](mailto:vertrieb@statistik.bayern.de)