



Statistische Berichte

Kennziffer
B VI 3 j
2010

Tätigkeit der Verwaltungsgerichte in Bayern 2010



Alle Veröffentlichungen im Internet unter www.statistik.bayern.de/veroeffentlichungen

Kostenlos

ist der Download von allen Statistischen Berichten (meist PDF- und Excel-Format) sowie von „Bayern Daten“ und „Statistik kommunal“ (Informationelle Grundversorgung).

Kostenpflichtig

sind die links genannten Veröffentlichungen in gedruckter Form sowie die Druck- und Dateiausgaben (auch auf Datenträger) aller anderen Veröffentlichungen. Bestellung direkt im Internet oder beim Vertrieb, per E-Mail oder Fax.

Newsletter-Service

Für Themenbereich/e anmelden. Information über Neuerscheinung/en wird per E-Mail aktuell übermittelt.

Impressum

Statistische Berichte

bieten in tabellarischer Form neuestes Zahlenmaterial der jeweiligen Erhebung. Dieses wird, soweit erforderlich, methodisch erläutert und kurz kommentiert.

Vertrieb

E-Mail vertrieb@statistik.bayern.de
Telefon 089 2119-205
Telefax 089 2119-457
Internet www.statistik.bayern.de/veroeffentlichungen

Herausgeber, Druck und Vertrieb

Bayerisches Landesamt für
Statistik und Datenverarbeitung
Neuhauser Straße 8
80331 München

Auskunftsdienst

E-Mail info@statistik.bayern.de
Telefon 089 2119-218
Telefax 089 2119-1580

© Bayerisches Landesamt für Statistik und Datenverarbeitung, München 2011

Alle Veröffentlichungen oder Daten sind Werke im Sinne von § 2 Urheberrechtsgesetz. Die Verwendung, Vervielfältigung und/oder Verbreitung von Veröffentlichungen oder Daten gleich welchen Mediums (Print, Datenträger, Datei etc.) – auch auszugsweise – ist nur mit Quellenangabe gestattet. Sie bedarf der vorherigen Genehmigung bei Nutzung für gewerbliche Zwecke, bei entgeltlicher Verbreitung oder bei Weitergabe an Dritte sowie bei Weiterverbreitung über elektronische Systeme und/oder Datenträger. Sofern in den Produkten auf das Vorhandensein von Copyrightrechten Dritter hingewiesen wird, sind die in deren Produkten ausgewiesenen Copyrightbestimmungen zu wahren. Alle übrigen Rechte bleiben vorbehalten.

Zeichenerklärung

- 0 mehr als nichts, aber weniger als die Hälfte der kleinsten in der Tabelle nachgewiesenen Einheit
- nichts vorhanden oder keine Veränderung
- / keine Angabe, da Zahl nicht sicher genug
- Zahlenwert unbekannt, geheimzuhaltend oder nicht rechenbar
- ... Angabe fällt später an
- x Tabellenfach gesperrt, da Aussage nicht sinnvoll
- () Nachweis unter dem Vorbehalt, dass der Zahlenwert erhebliche Fehler aufweisen kann
- p vorläufiges Ergebnis
- r berichtigtes Ergebnis
- s geschätztes Ergebnis
- D Durchschnitt
- ≙ entspricht

Auf- und Abrundungen

Im Allgemeinen ist ohne Rücksicht auf die Endsummen auf- bzw. abgerundet worden. Deshalb können sich bei der Summierung von Einzelangaben geringfügige Abweichungen zu den ausgewiesenen Endsummen ergeben. Bei der Aufgliederung der Gesamtheit in Prozent kann die Summe der Einzelwerte wegen Rundens vom Wert 100 % abweichen. Eine Abstimmung auf 100 % erfolgt im Allgemeinen nicht.

Inhaltsübersicht

	Seite
Vorbemerkungen	6
Schaubilder	
Verfahren vor den Verwaltungsgerichten in Bayern	
1 Neuzugänge, erledigte und unerledigte Verfahren seit 1996 nach Verfahrensart	8
2 Neuzugänge seit 1996 nach Art der Verfahren und Art der Kammern	9
3 Erledigte Verfahren seit 1996 nach Art der Verfahren und Art der Kammern	10
4 Erledigte Hauptverfahren seit 1996 nach Art der Kammern und Dauer in Prozent	11
5 Erledigte Verfahren seit 1996 nach Art der Verfahren und Sachgebieten	12
6 Erledigte Verfahren 2010 nach Art der Verfahren und Art der Entscheidung in Prozent	13
7 Erledigte Hauptverfahren 2010 nach Art der Kammern und Dauer in Prozent	14
Verfahren vor dem Bayerischen Verwaltungsgerichtshof (VGH)	
8 Neuzugänge, erledigte und unerledigte Verfahren seit 1996 nach Verfahrensart	15
9 Neuzugänge, erledigte und unerledigte Verfahren seit 1996 nach Instanzen	16
10 Neuzugänge in der 2. Instanz seit 1996 nach Art der Verfahren und Art der Senate	17
11 Erledigte Verfahren in der 2. Instanz seit 1996 nach Art der Verfahren und Art der Senate	18
12 Erledigte Verfahren in der 2. Instanz seit 1996 nach Art der Senate und Dauer in Prozent	19
13 Erledigte Verfahren in der 2. Instanz seit 1996 nach Art der Verfahren und Sachgebieten	20
14 Anteil der Neuzugänge an Verfahren mit eingelegten Rechtsmitteln beim VGH (allgemeine Senate) bezüglich aller erledigten Hauptverfahren der Verwaltungsgerichte (allgemeine Kammern) seit 1996 ("Rechtsmittelhäufigkeit") in Prozent	21
15 Erledigte Berufungen und Beschwerden mit Behördenbeteiligung 2010 nach Ausgang des Verfahrens in Prozent	21
16 Erledigte Verfahren in der 2. Instanz 2010 nach Art der Senate und Dauer in Prozent	22
17 Erledigte Verfahren in der 2. Instanz vor dem Bayerischen Verwaltungsgerichtshof 2010 Durch Urteil oder Beschluss beendete Verfahren, ohne Disziplinar- oder berufsgerichtliche Verfahren, nach Ausgang des Verfahrens in Prozent	23
18 Erledigte Verfahren 2010 nach Instanzen, Art der Verfahren und Sachgebieten in Prozent	23
Zeitreihen - Übersichten	
Verfahren vor der Verwaltungsgerichtsbarkeit in Bayern seit 1996	
1 Neuzugänge (ohne Abgaben innerhalb des Gerichts)	24
2 Erledigte Verfahren (ohne Abgaben innerhalb des Gerichts)	26
Verfahren vor den Verwaltungsgerichten in Bayern seit 1996	
Erledigte Verfahren nach Art der Verfahren, Art der Kammern und Dauer	
3 A: Hauptverfahren	28
4 B: Verfahren zur Gewährung von vorläufigem Rechtsschutz (bis 2006 ohne Numerus-clausus-Sachen)	30
Erledigte Verfahren nach Art der Verfahren und Sachgebieten	
5 A: Hauptverfahren	32
6 B: Verfahren zur Gewährung von vorläufigem Rechtsschutz (bis 2006 ohne Numerus-clausus-Sachen)	34

Noch: Zeitreihen - Übersichten

Verfahren vor dem Bayerischen Verwaltungsgerichtshof (VGH) seit 1996

Erledigte Verfahren nach Art der Senate und Dauer

7	A: Berufungen mit Anträgen auf Zulassung, Beschwerden gegen Hauptsacheentscheidungen in Personalvertretungssachen	36
8	B: Beschwerden gegen Entscheidungen mit Anträgen auf Zulassung und Verfahren zur Gewährung von vorläufigem Rechtsschutz (bis 2006 ohne Numerus-clausus-Sachen)	38
9	C: 2. Instanz zusammen: Tabellen A+B	40
Erledigte Verfahren nach Sachgebieten		
10	A: Berufungen mit Anträgen auf Zulassung, Beschwerden gegen Hauptsacheentscheidungen in Personalvertretungssachen	42
11	B: Beschwerden gegen Entscheidungen mit Anträgen auf Zulassung und Verfahren zur Gewährung von vorläufigem Rechtsschutz (bis 2006 ohne Numerus-clausus-Sachen)	44

Tabellenteil

1 Verfahren vor den Verwaltungsgerichten in Bayern 2010

Hauptverfahren

1.1 Geschäftsentwicklung der Hauptverfahren

1.1.1	Geschäftsentwicklung mit Vergleich zum Vorjahr	46
1.1.2	Geschäftsentwicklung nach Verwaltungsgerichten und Art der Kammern	46

1.2 Erledigte Hauptverfahren nach Verwaltungsgerichten

1.2.1	Art des Verfahrens, Art der Erledigung, Zulässigkeit der Berufung - Anzahl, in Prozent	47
1.2.2	Durch Urteil, Gerichtsbescheid oder Beschluss beendete Verfahren nach Ausgang des Verfahrens	48
1.2.3	Dauer der Anhängigkeit - Anzahl, in Prozent	49
1.2.4	Verfahrensbeteiligte, Beweiserhebung, Zuständigkeit (Einzelrichter/Kammer), Prozesskostenhilfe	51
1.2.5	Sachgebiete - Hauptgruppen, ausgewählte Untergruppen und Einzelsachgebiete -	52

Vorläufiger Rechtsschutz

1.3 Geschäftsentwicklung der Verfahren zur Gewährung von vorläufigem Rechtsschutz

1.3.1	Geschäftsentwicklung mit Vergleich zum Vorjahr	53
1.3.2	Geschäftsentwicklung nach Verwaltungsgerichten und Art der Kammern	53

1.4 Erledigte Verfahren zur Gewährung von vorläufigem Rechtsschutz nach Verwaltungsgerichten

1.4.1	Art des Verfahrens und Art der Erledigung - Anzahl, in Prozent	54
1.4.2	Verfahrensdauer nach Art der Kammer - Anzahl, in Prozent	55
1.4.3	Verfahrensbeteiligte, Beweiserhebung und Prozesskostenhilfeentscheidungen	57
1.4.4	Sachgebiete - Hauptgruppen, ausgewählte Untergruppen und Einzelsachgebiete -	58

1.5 Sonstiger Geschäftsanfall nach Art der Kammer

	Kostensachen, Sonstige Anträge außerhalb eines bei Gericht anhängigen Verfahrens und Vollstreckungsverfahren	59
--	--	----

Noch: Tabellenteil**2 Verfahren vor dem Bayerischen Verwaltungsgerichtshof 2010****2.1 Geschäftsentwicklung**

2.1.1	Geschäftsentwicklung der erstinstanzlichen Hauptverfahren mit Vergleich zum Vorjahr	60
2.1.2	Geschäftsentwicklung der erstinstanzlichen Hauptverfahren nach Senaten	60
2.1.3	Geschäftsentwicklung der Berufungen, Beschwerden gegen Hauptsacheentscheidungen in Personalvertretungssachen mit Vergleich zum Vorjahr	60
2.1.4	Geschäftsentwicklung der Berufungen, Beschwerden gegen Hauptsacheentscheidungen in Personalvertretungssachen nach Senaten	60
2.1.5	Geschäftsentwicklung der Beschwerden gegen Entscheidungen und der Verfahren zur Gewährung von vorläufigem Rechtsschutz mit Vergleich zum Vorjahr	61
2.1.6	Geschäftsentwicklung der Beschwerden gegen Entscheidungen und der Verfahren zur Gewährung von vorläufigem Rechtsschutz nach Senaten	61

2.2 Erledigte erstinstanzliche Hauptverfahren

2.2.1	Art des Verfahrens, Art der Erledigung, Zulässigkeit der Revision und Ausgang des Verfahrens	62
2.2.2	Verfahrensdauer	63
2.2.3	Verfahrensbeteiligte, Beweiserhebung, Verfahren nach Einzelrichter und Senat	64
2.2.4	Sachgebiete - Hauptgruppen, ausgewählte Untergruppen und Einzelsachgebiete -	65

2.3 Erledigte Berufungen mit Anträgen auf Zulassung, Beschwerden gegen Hauptsacheentscheidungen in Personalvertretungssachen

2.3.1	Art des Verfahrens, Art der Erledigung, Zulässigkeit der Revision und Ausgang des Verfahrens	66
2.3.2	Verfahrensdauer	67
2.3.3	Rechtsmittelführer und Rechtsmittelgegner	68
2.3.4	Sachgebiete - Hauptgruppen und ausgewählte Einzelsachgebiete -	69

2.4 Erledigte Beschwerden gegen Entscheidungen mit Anträgen auf Zulassung / Verfahren zur Gewährung von vorläufigem Rechtsschutz

2.4.1	Art des Verfahrens, Art der Erledigung und Ausgang des Verfahrens	70
2.4.2	Verfahrensdauer der Rechtsmittelverfahren	71
2.4.3	Beschwerdeführer/Beschwerdegegner, Beweiserhebung und Verfahren nach Einzelrichter und Senat	72
2.4.4	Sachgebiete - Hauptgruppen und ausgewählte Einzelsachgebiete -	73

2.5 Sonstiger Geschäftsanfall nach Art des Senats

	Kostensachen, sonstige Anträge außerhalb eines bei Gericht anhängigen Verfahrens, Beschwerden in PKH-Sachen und in sonstigen Verfahren	74
--	--	----

Anhang

	Systematik der Sachgebiete - Hauptgruppen, Untergruppen, Einzelsachgebiete	75
--	--	----

Vorbemerkungen

Die Verwaltungsgerichte entscheiden Streitigkeiten auf dem Gebiet des öffentlichen Rechts. Zur verwaltungsgerichtlichen Zuständigkeit gehören zum einen die Streitigkeiten zwischen dem Bürger und einer Verwaltungsbehörde und – unter bestimmten Voraussetzungen – Streitigkeiten zwischen den Trägern der öffentlichen Verwaltung selbst. Aufbau, Zuständigkeit und Verfahren der Gerichte der Verwaltungsgerichtsbarkeit ergeben sich aus der Verwaltungsgerichtsordnung.

Die allgemeine Verwaltungsgerichtsbarkeit ist in der Regel 3-stufig aufgebaut: Verwaltungsgerichte (erste Instanz), Bayerischer Verwaltungsgerichtshof (zweite Instanz), Bundesverwaltungsgericht (dritte Instanz). In bestimmten Fällen (insbesondere Normenkontrollen und Klagen gegen sog. Technische Großvorhaben) ist der Bayerische Verwaltungsgerichtshof auch erstinstanzlich zuständig. Bei den Verwaltungsgerichten bestehen Kammern, die Spruchkörper beim Verwaltungsgerichtshof heißen Senate.

Vor den Verwaltungsgerichten kann im Wege der Klage die Aufhebung eines Verwaltungsaktes (Anfechtungsklage), der Erlass eines abgelehnten oder unterlassenen Verwaltungsaktes (Verpflichtungsklage), die Feststellung des Bestehens oder Nichtbestehens eines Rechtsverhältnisses oder der Nichtigkeit eines Verwaltungsaktes begehrt werden (Feststellungsklage).

Die Klage ist grundsätzlich sofort zu erheben, die Einlegung eines Widerspruchs ist seit dem 01.07.2007 nicht mehr möglich. Nur in einigen gesetzlich festgelegten Bereichen kann ein Betroffener wählen, ob er vor Erhebung einer Anfechtungs- oder Verpflichtungsklage ein Vorverfahren durchführen oder unmittelbar Klage erheben will (sog. Fakultatives Widerspruchsverfahren). Das Vorverfahren beginnt damit, dass gegen den Verwaltungsakt einer Behörde Widerspruch eingelegt wird. Hält die Behörde den Widerspruch für begründet, hilft sie ihm ab. Ansonsten ergeht ein Widerspruchsbescheid, den regelmäßig die nächsthöhere Behörde nach erneuter Prüfung erlässt. Nach Zustellung des Widerspruchbescheides kann Klage erhoben werden.

Über die Klage entscheidet das Verwaltungsgericht. Dies geschieht regelmäßig aufgrund mündlicher Verhandlung durch Urteil. Gegen Urteile eines Verwaltungsgerichts kann Berufung beim Verwaltungsgerichtshof eingelegt werden, wenn sie vom Verwaltungsgericht zugelassen wurde oder vom Verwaltungsgerichtshof zugelassen wird. Gegen Urteile des Verwaltungsgerichtshofs ist bei Zulassung durch den Verwaltungsgerichtshof oder auf Beschwerde durch das Bundesverwaltungsgericht die Revision zum Bundesverwaltungsgericht möglich. Gegen Urteile eines Verwaltungsgerichts steht den Beteiligten die Sprungrevision an das Bundesverwaltungsgericht zu, wenn das Gericht sie nach Zustimmung von Kläger und Beklagten zulässt.

Die Justizgeschäftsstatistik der Verwaltungsgerichte wird als Zählkartenerhebung seit 1983 durchgeführt. Seit 1991 werden die Statistischen Daten über Verfahren und Anträge bei allen Verwaltungsgerichten und beim Bayerischen Verwaltungsgerichtshof mit einem DV-Geschäftsstellenautomationssystem erhoben. Rechtsgrundlage ist die Anordnung über die Erhebung von statistischen Daten in der Verwaltungsgerichtsbarkeit (VwG-Statistik).

Weitere Informationen erhalten Sie über die Homepage der bayerischen Verwaltungsgerichtsbarkeit <http://www.vgh.bayern.de>

In dem hiermit für das Berichtsjahr 2010 vorgelegten Statistischen Bericht „Die Tätigkeit der Verwaltungsgerichte in Bayern“ wird über die Geschäftsentwicklung bei den Verwaltungsgerichten und dem Bayerischen Verwaltungsgerichtshof berichtet sowie außerdem über die im Berichtsjahr erledigten Sachen nach Art, Ausgang und Dauer des Verfahrens, nach Sachgebieten und anderen Merkmalen. In den Tabellen wird differenziert nach allgemeinen und Asylkammern (Verwaltungsgerichte) bzw. -senaten (Verwaltungsgerichtshof), bei dem Verwaltungsgerichtshof ferner nach Senaten für technische Großvorhaben. Hinsichtlich der Verfahrensart sind einerseits die Hauptverfahren, andererseits die Verfahren zur Gewährung von vorläufigem Rechtsschutz zu unterscheiden.

Die Tabellengruppen 2.4.1 bis 2.4.4, die sich auf Rechtsmittelverfahren beziehen, enthalten auch Verfahren zur Gewährung von vorläufigem Rechtsschutz, die erstinstanzlich bei den Verwaltungsgerichten anhängig waren. In solchen Fällen stand die Eilsache im Zusammenhang mit einem beim Verwaltungsgericht bearbeiteten Hauptverfahren.

Seit dem Berichtsjahr 1998 werden die – zahlenmäßig unbedeutenden – sogenannten Musterverfahren bzw. die im Hinblick auf solche Musterverfahren vorübergehend ausgesetzten Verfahren in der Statistik der Verwaltungsgerichte nicht mehr getrennt erfasst. Ist die Rechtmäßigkeit einer behördlichen Maßnahme Gegenstand von mehr als 20 Verfahren, kann das Gericht eines oder mehrere geeignete Verfahren nach § 93 a VwGO vorab durchführen (Musterverfahren), die übrigen Verfahren aussetzen und nach der rechtlichen Klärung der Musterverfahren diese durch Beschluss erledigen.

In den Geschäftsbilanzen der Verwaltungsgerichte und des Bayerischen Verwaltungsgerichtshofs (Tabellen 1.1, 1.3 und 2.1) nachgewiesene Daten weichen vereinzelt geringfügig von den Endbeständen des Vorjahres und der rechnerischen Addition zum Jahresendbestand ab. Die Ursache sind Bestandsbereinigungen sowie unerledigte Rückfragen, die aus früheren Jahren stammen, also erst im aktuellen Berichtsjahr beantwortet worden sind.

1. Neuzugänge, erledigte und unerledigte Verfahren vor den Verwaltungsgerichten in Bayern seit 1996 nach Verfahrensart

Verfahren insgesamt

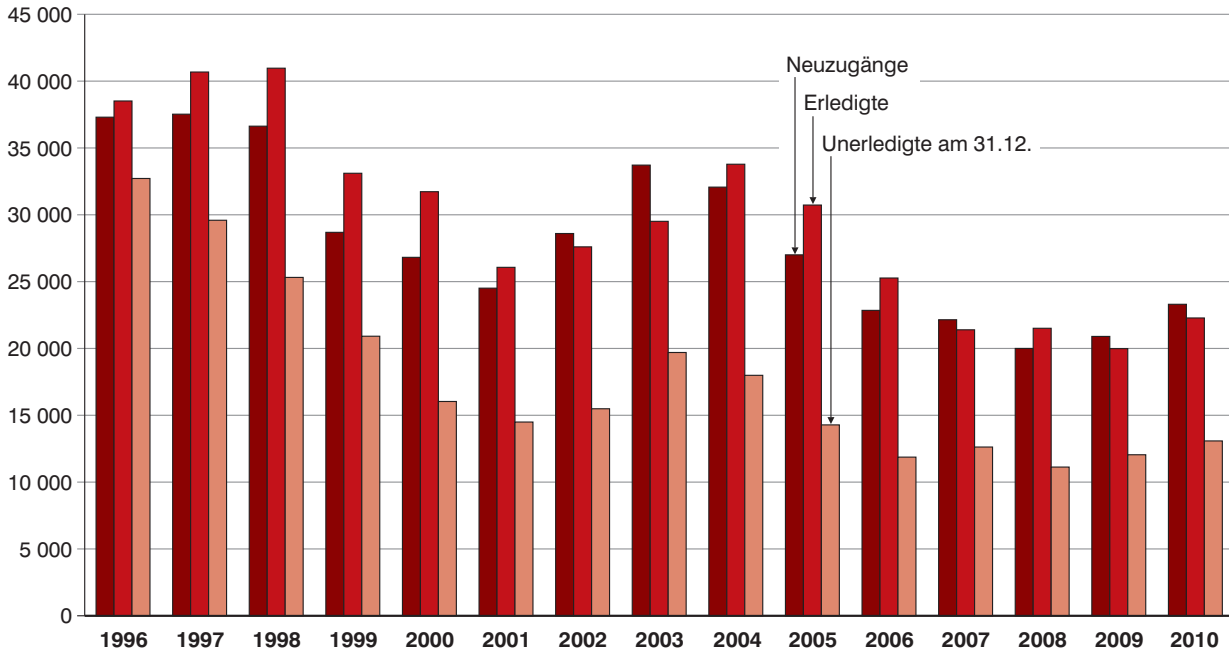

darunter: Verfahren in Numerus-clausus-Sachen

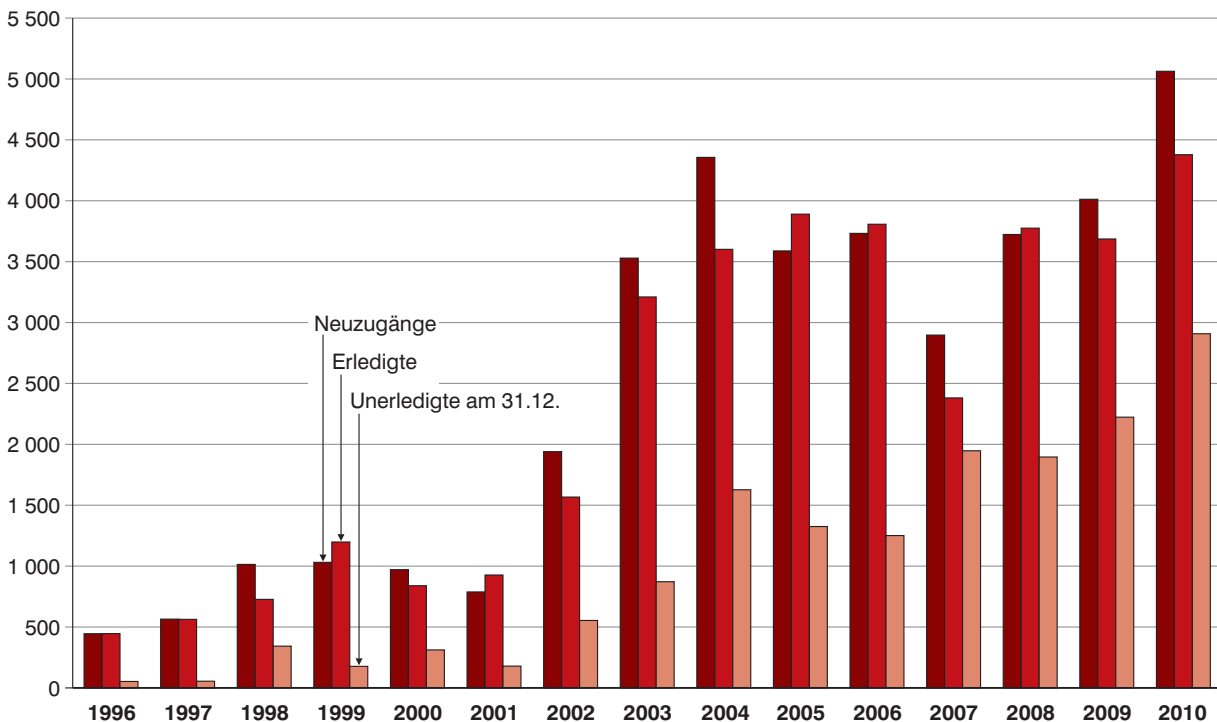

2. Neuzugänge vor den Verwaltungsgerichten in Bayern seit 1996 nach Art der Verfahren und Art der Kammern

Hauptverfahren einschließlich Numerus-clausus-Sachen

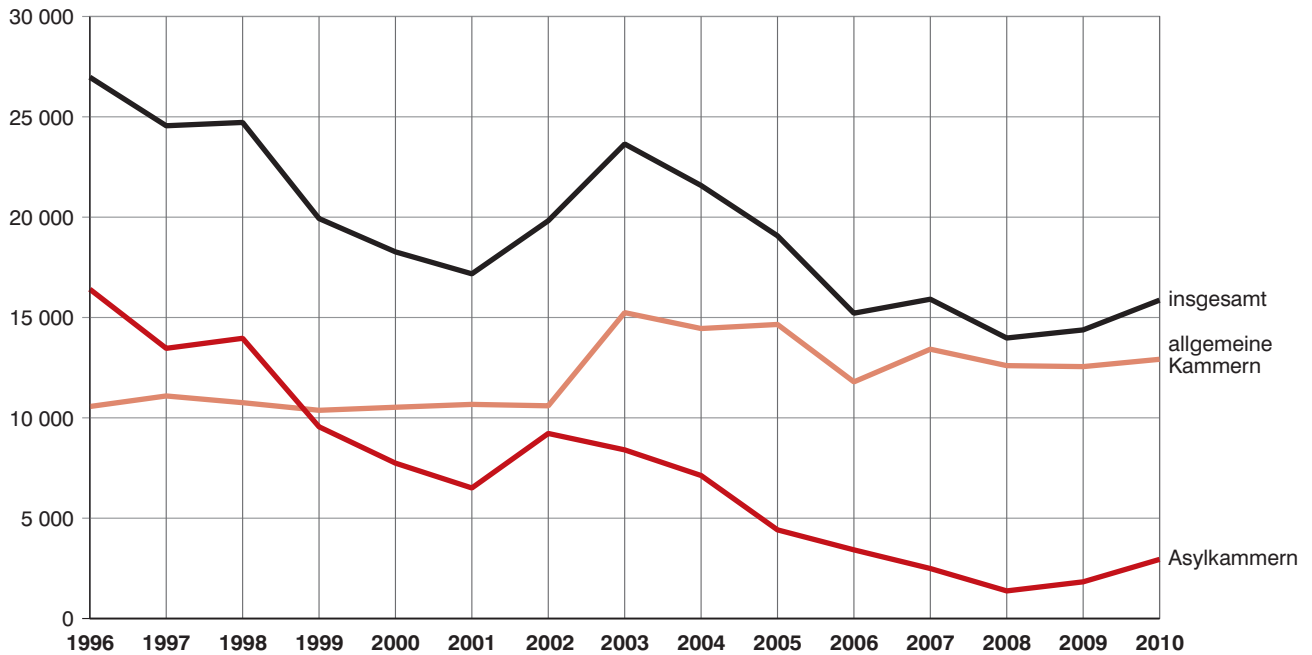

Verfahren zur Gewährung von vorläufigem Rechtsschutz einschließlich Numerus-clausus-Sachen

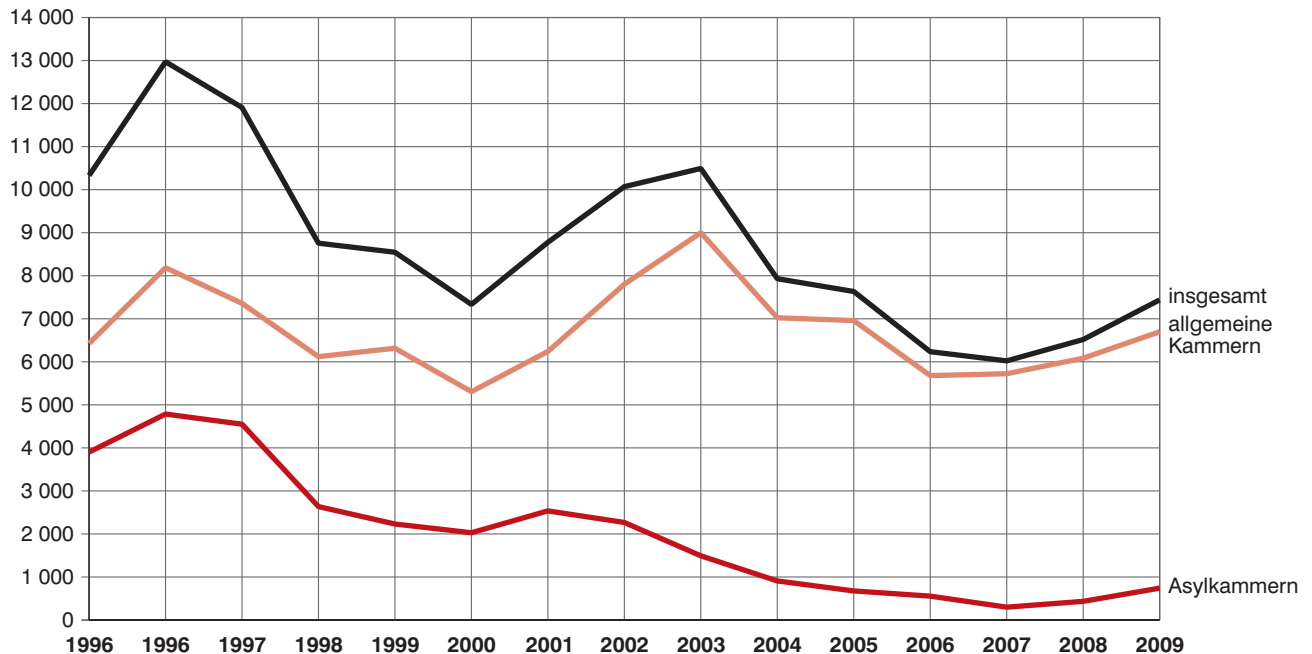

3. Erledigte Verfahren vor den Verwaltungsgerichten in Bayern seit 1996 nach Art der Verfahren und Art der Kammern

Hauptverfahren einschließlich Numerus-clausus-Sachen

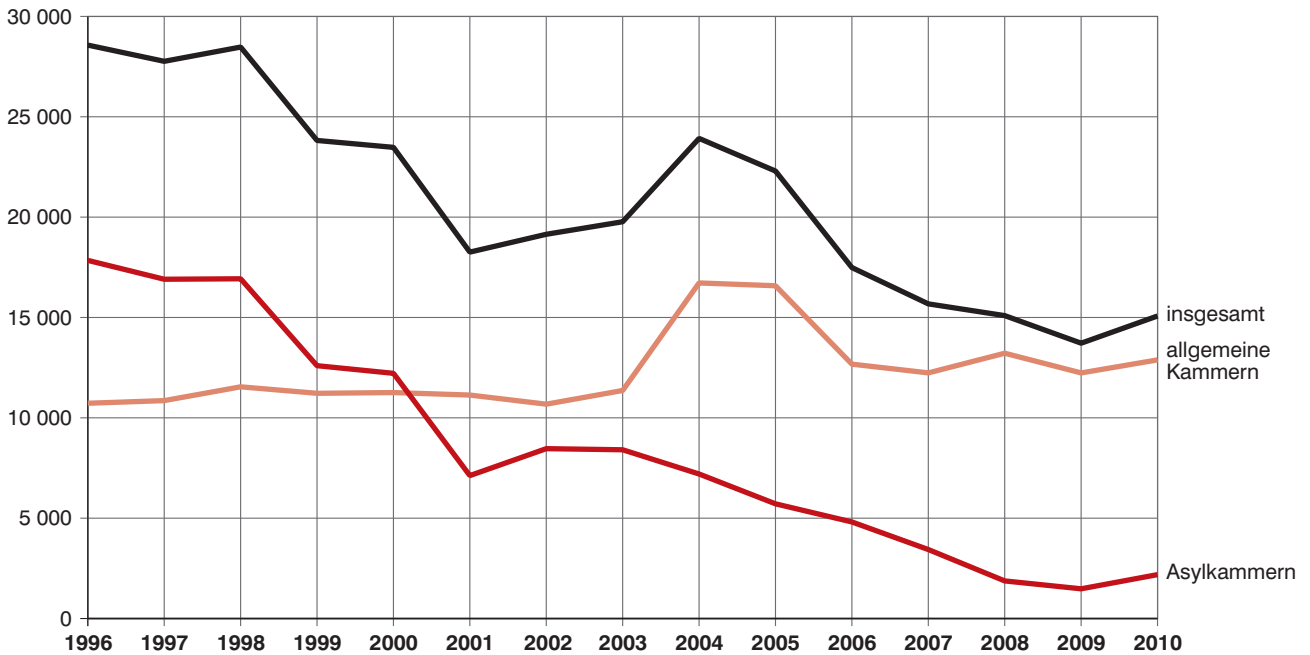

Verfahren zur Gewährung von vorläufigem Rechtsschutz einschließlich Numerus-clausus-Sachen

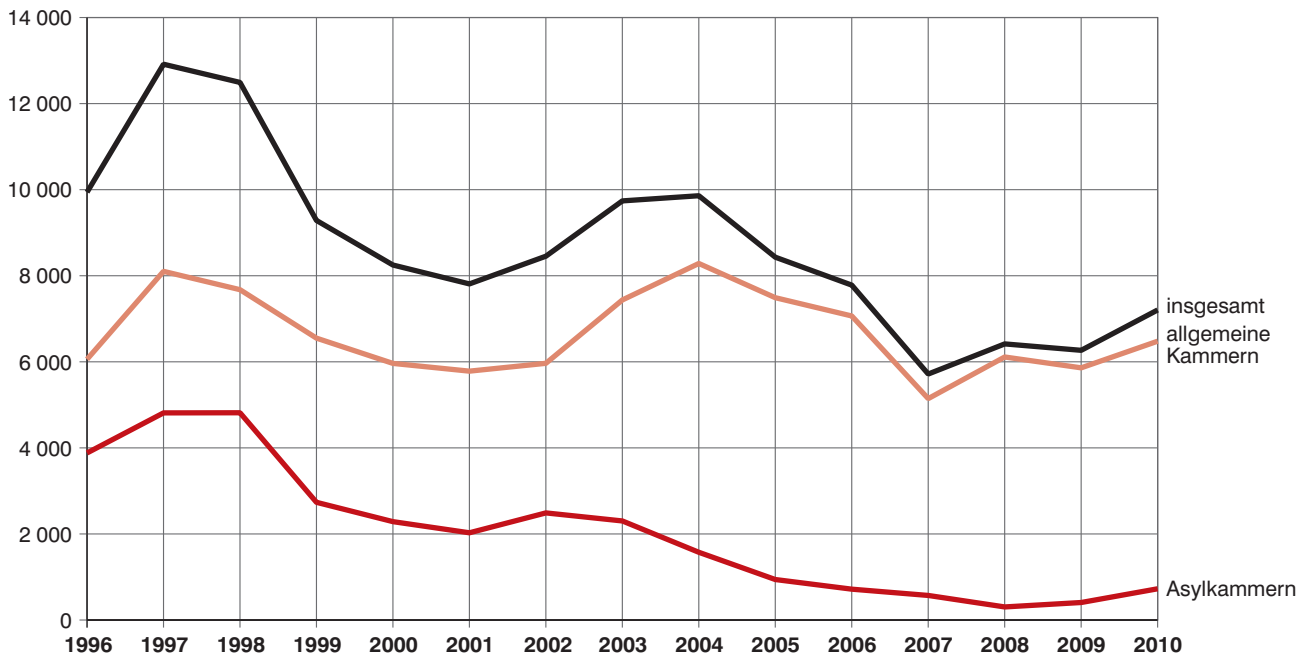

4. Erledigte Hauptverfahren vor den Verwaltungsgerichten in Bayern seit 1996 nach Art der Kammern und Dauer in Prozent

allgemeine Kammern

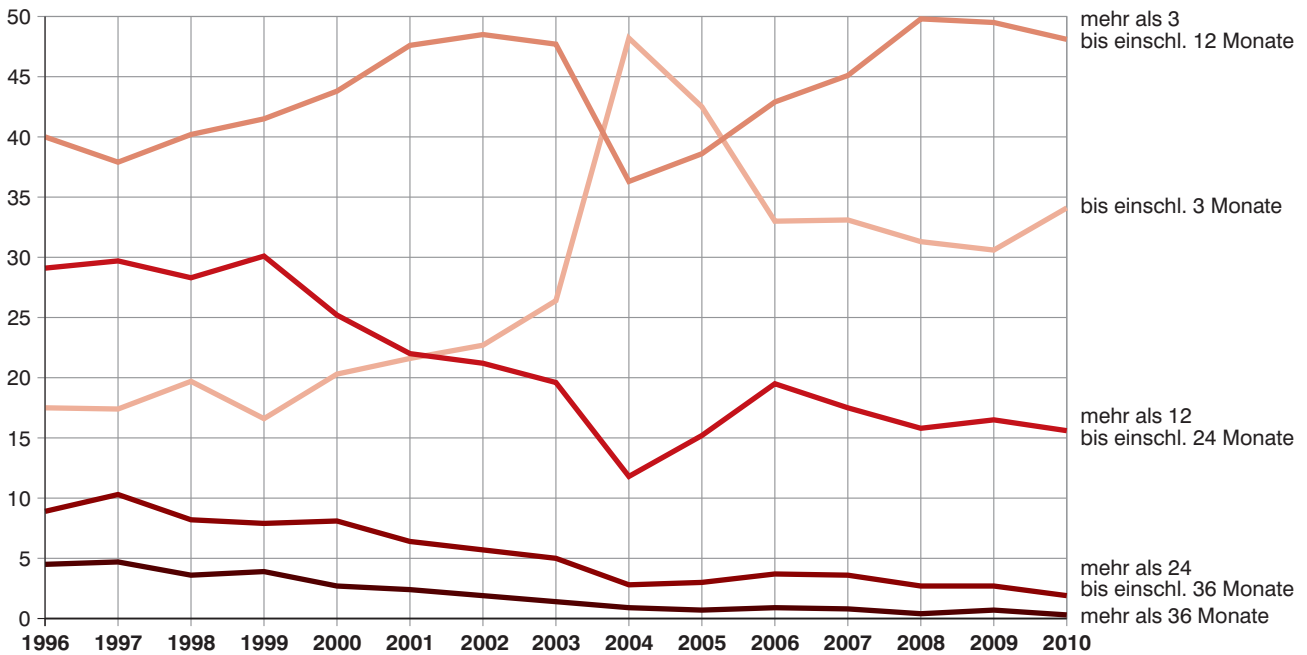

Asylkammern

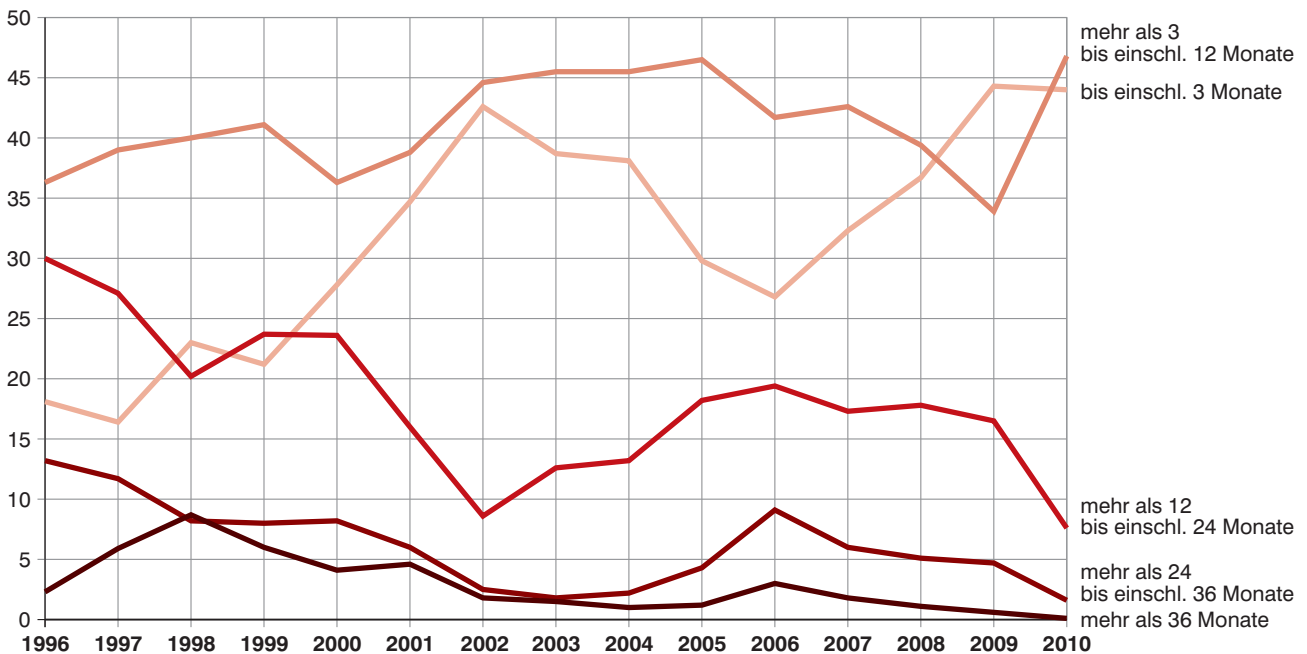

5. Erledigte Verfahren vor den Verwaltungsgerichten in Bayern seit 1996 nach Art der Verfahren und Sachgebieten

Hauptverfahren

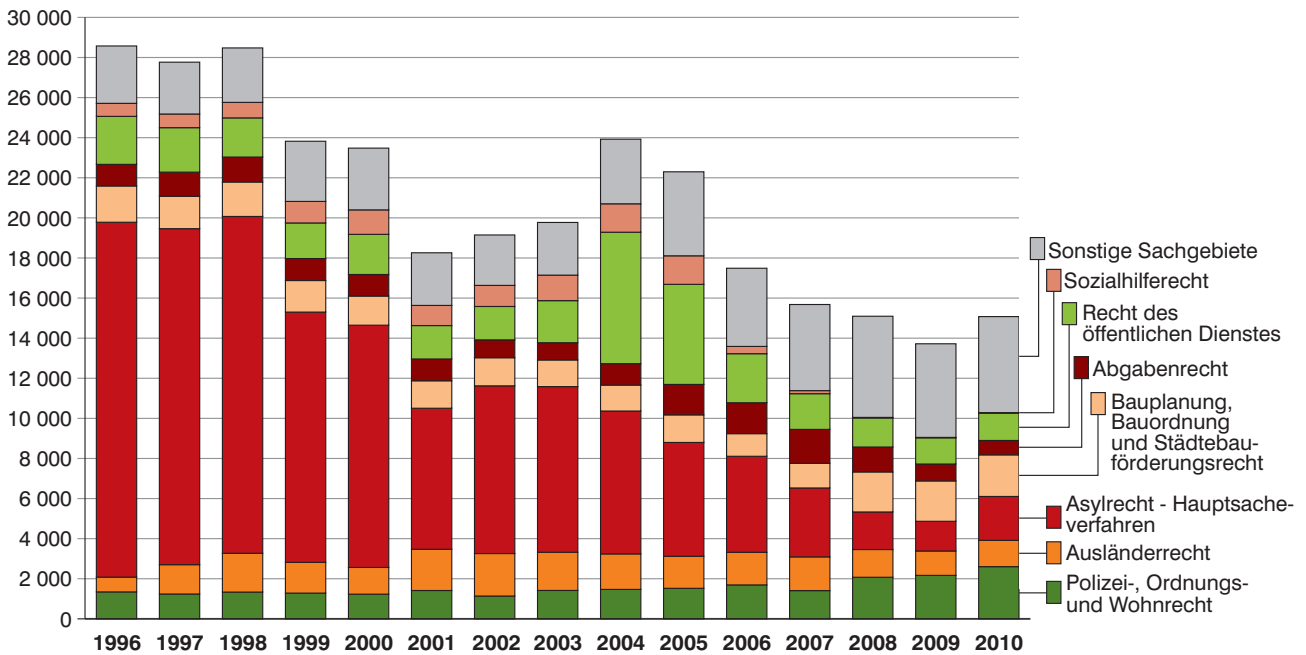

Verfahren zur Gewährung von vorläufigem Rechtsschutz

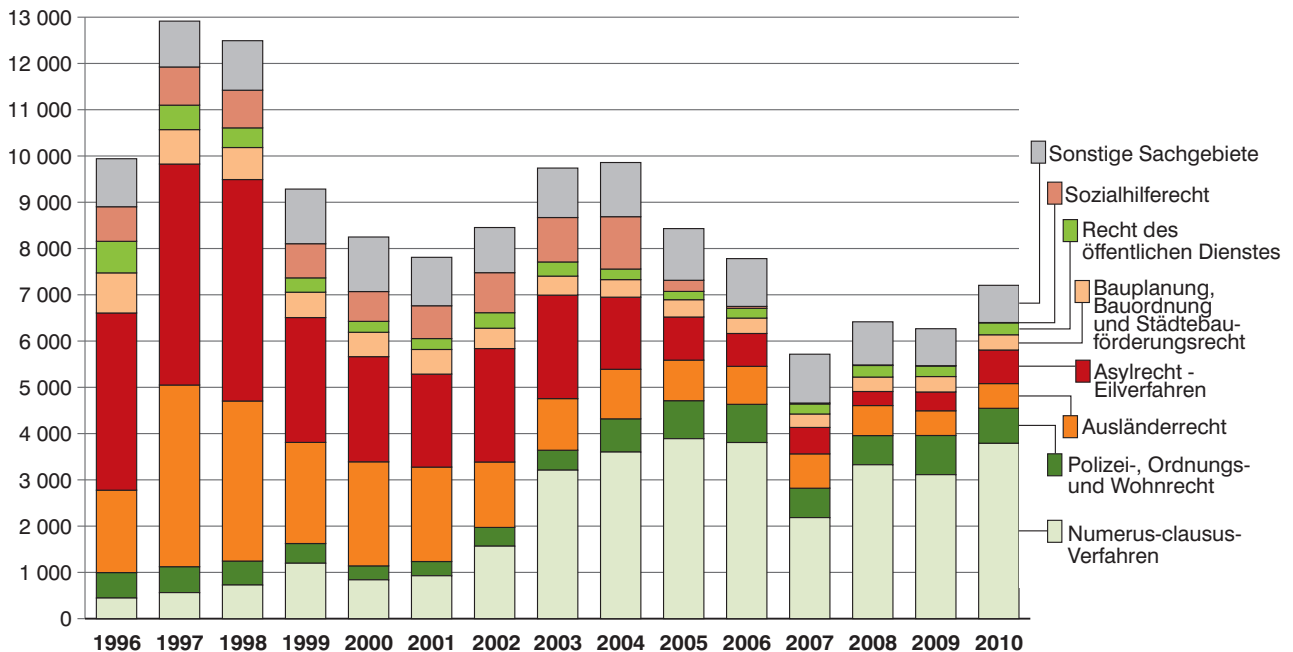

**6. Erledigte Verfahren vor den Verwaltungsgerichten in Bayern 2010
nach Art der Verfahren und Art der Entscheidung
in Prozent**

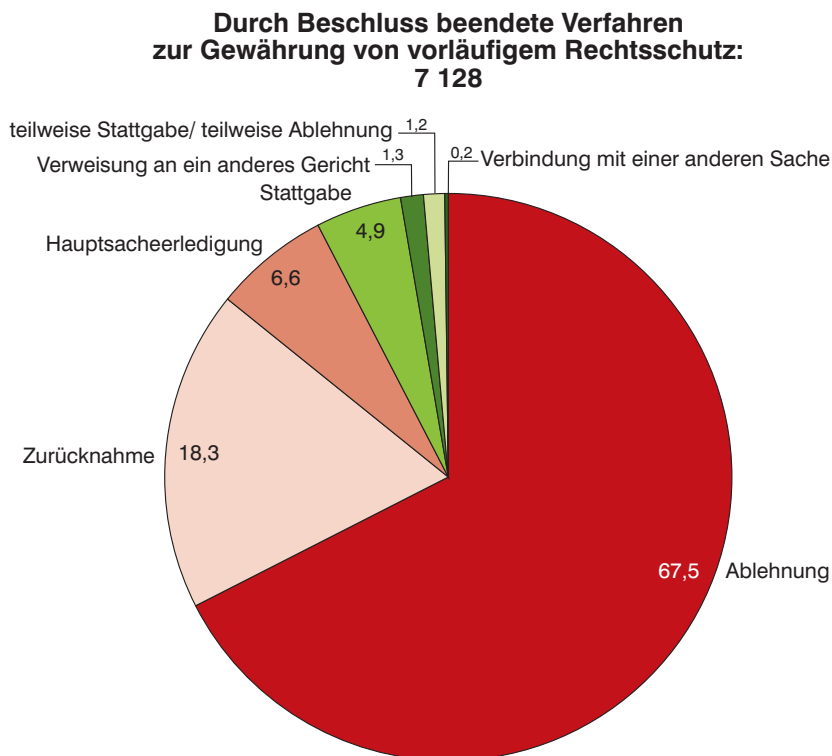
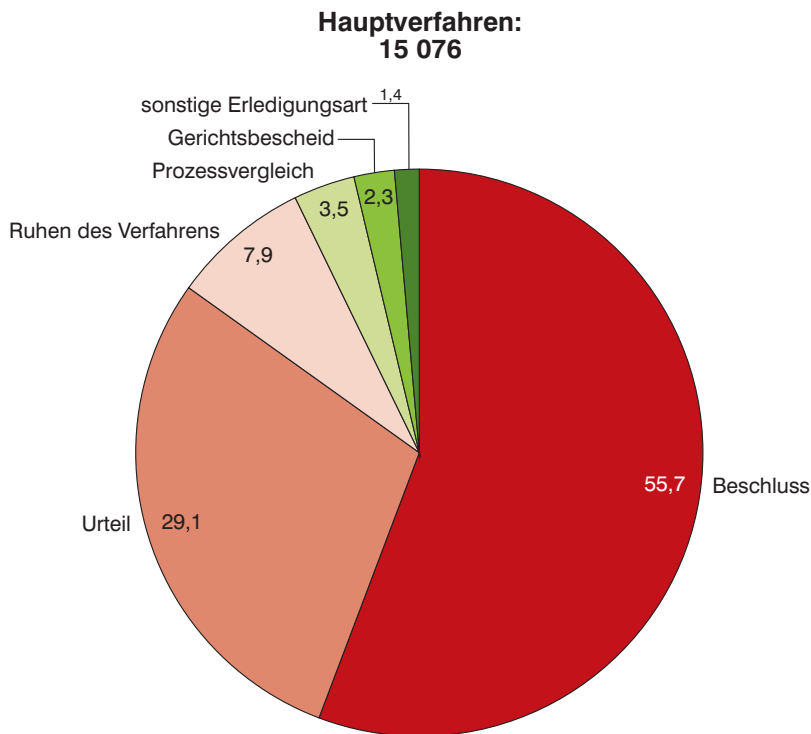

7. Erledigte Hauptverfahren vor den Verwaltungsgerichten in Bayern 2010 nach Art der Kammern und Dauer in Prozent

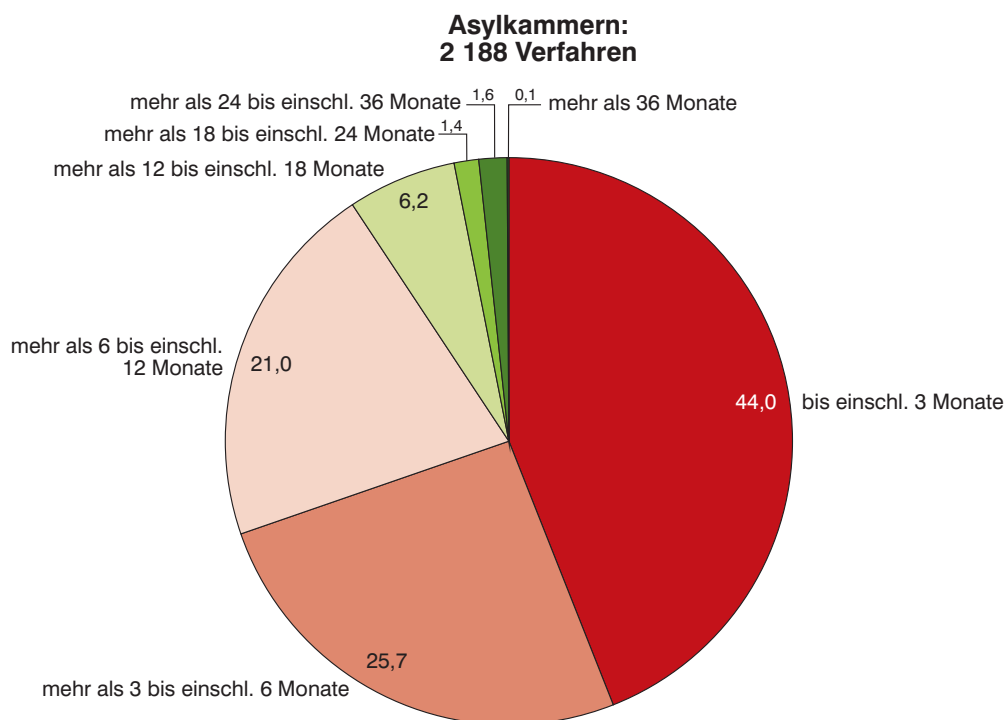
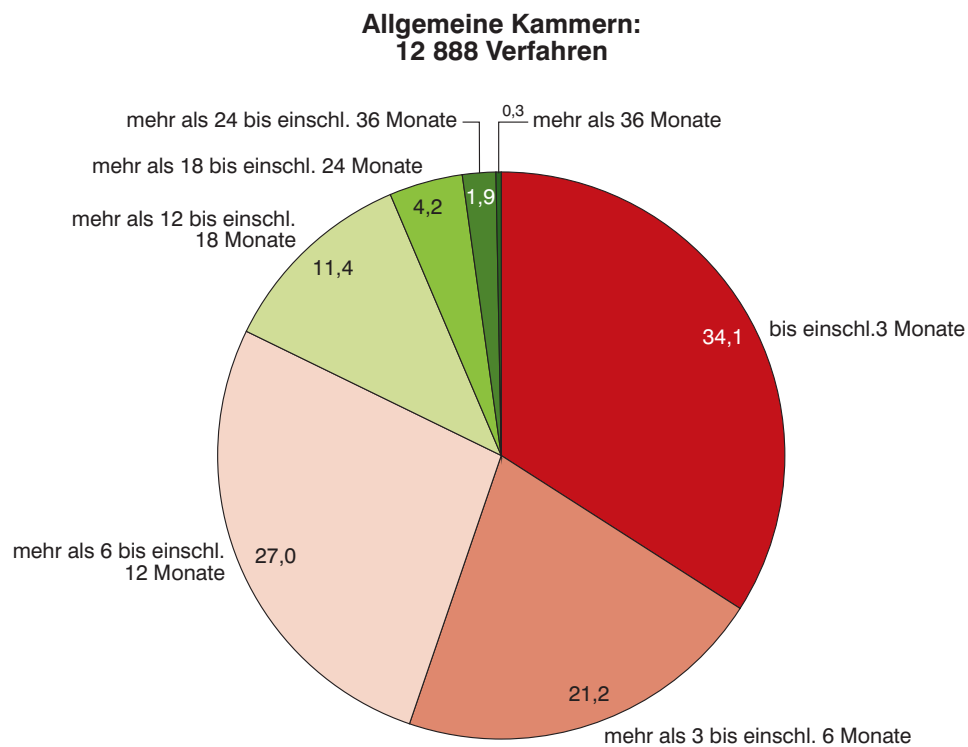

8. Neuzugänge, erledigte und unerledigte Verfahren vor dem Bayerischen Verwaltungsgewichtshof seit 1996 nach Verfahrenstyp

Verfahren insgesamt

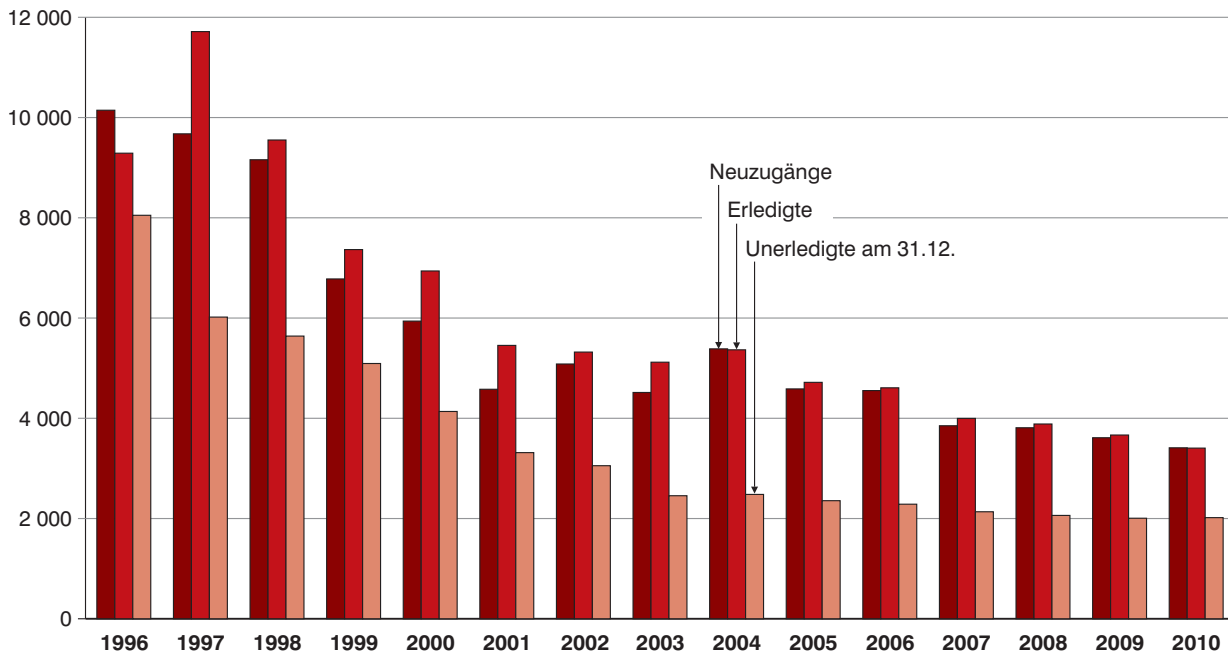

darunter: Verfahren in Numerus-clausus-Sachen

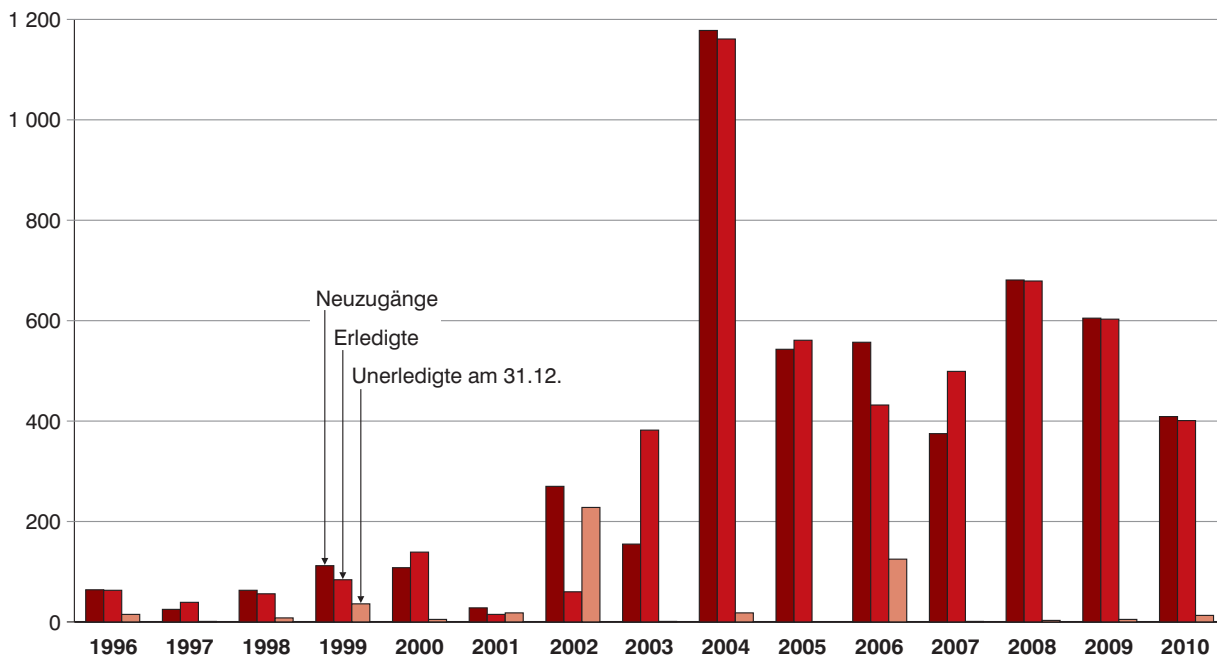

9. Neuzugänge, erledigte und unerledigte Verfahren vor dem Bayerischen Verwaltungsgerechtshof seit 1996 nach Instanzen

1. Instanz

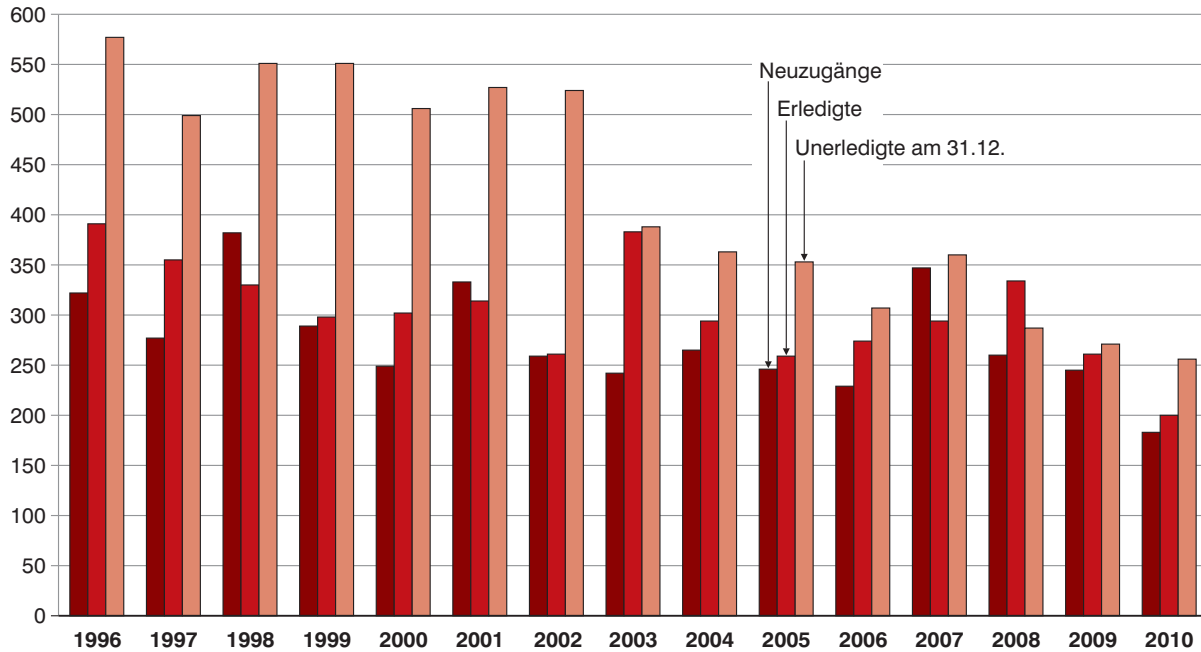

2. Instanz

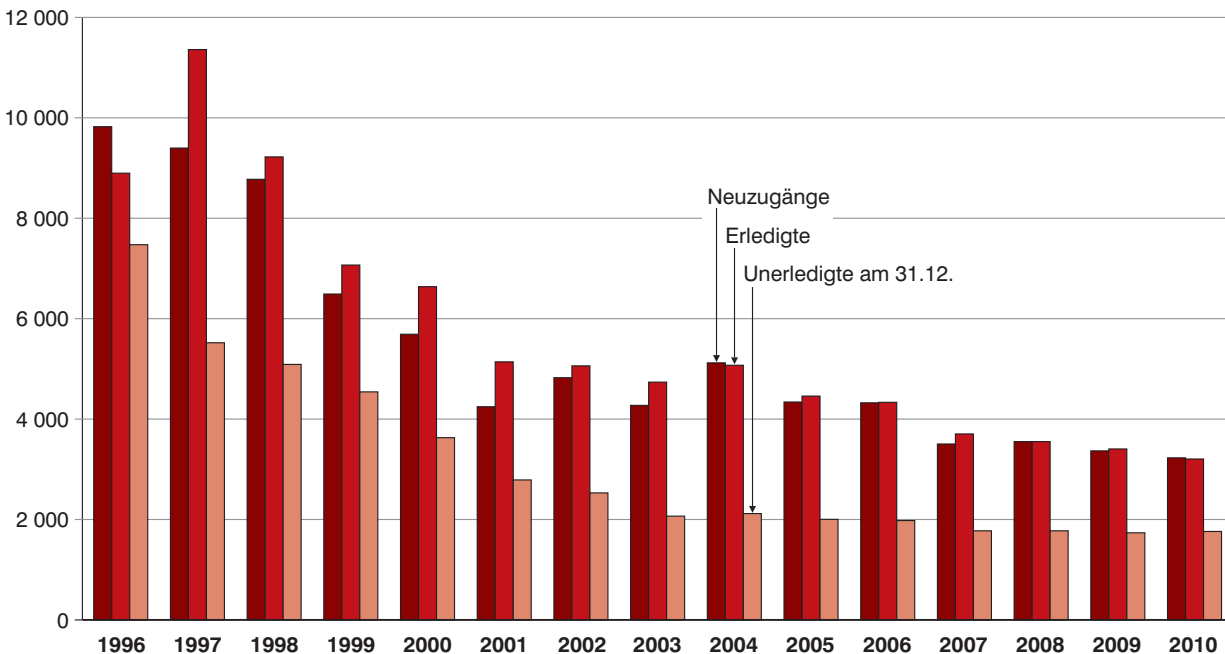

10. Neuzugänge in der 2. Instanz vor dem Bayerischen Verwaltungsgerichtshof seit 1996 nach Art der Verfahren und Art der Senate

Berufungen mit Anträgen auf Zulassung, Beschwerden gegen Hauptsacheentscheidungen in Personalvertretungssachen

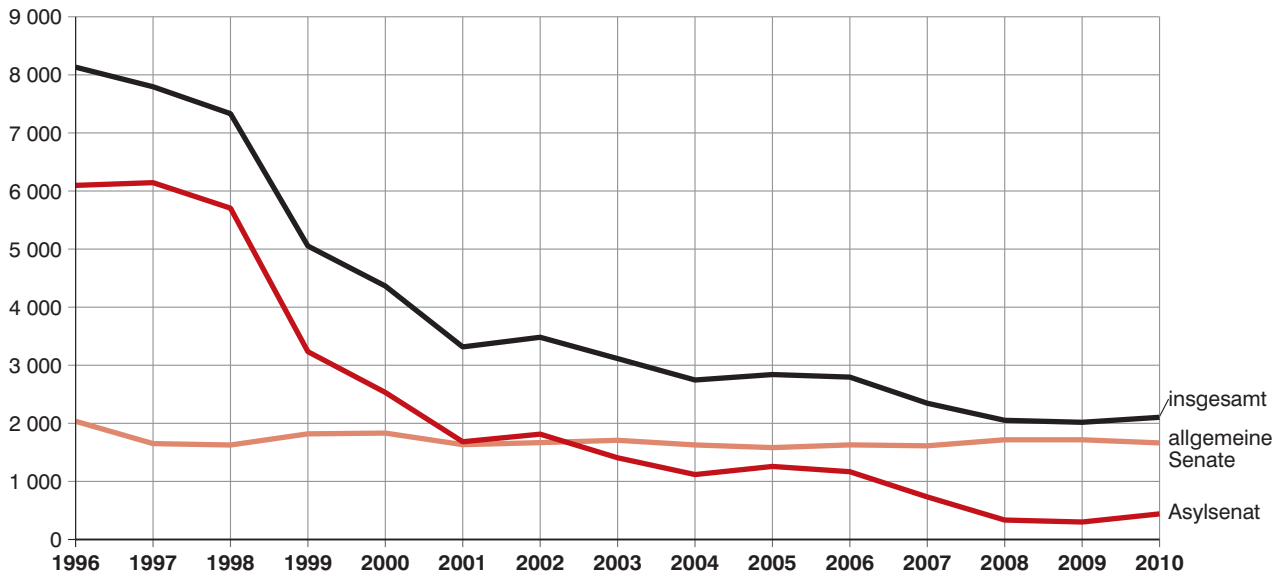

Beschwerden gegen Entscheidungen mit Anträgen auf Zulassung, Verfahren zur Gewährung von vorläufigem Rechtsschutz sowie Verfahren in Numerus-clausus-Sachen

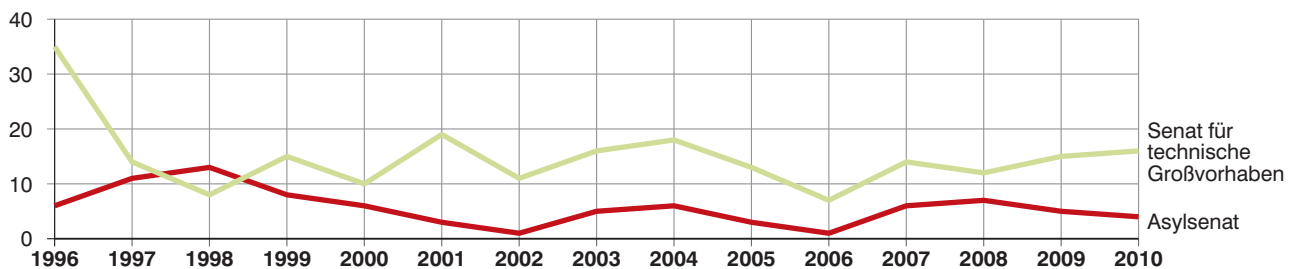
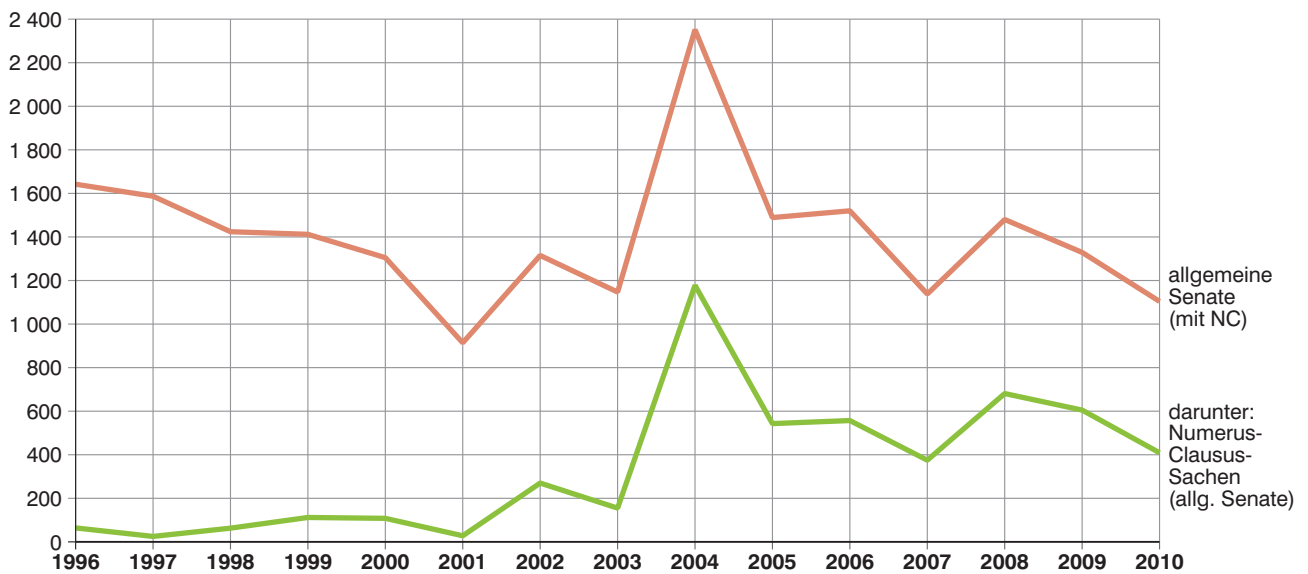

11. Erledigte Verfahren in der 2. Instanz vor dem Bayerischen Verwaltungsgerichtshof seit 1996 nach Art der Verfahren und Art der Senate

Berufungen mit Anträgen auf Zulassung, Beschwerden gegen Hauptsacheentscheidungen in Personalvertretungssachen

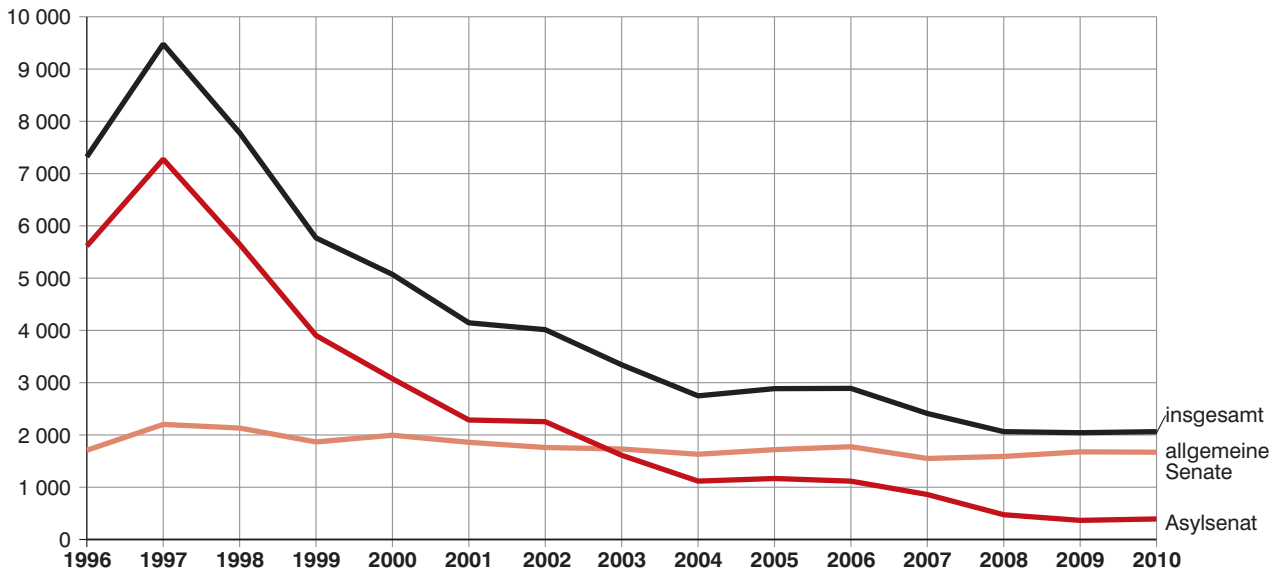

Beschwerden gegen Entscheidungen mit Anträgen auf Zulassung, Verfahren zur Gewährung von vorläufigem Rechtsschutz sowie Verfahren in Numerus-clausus-Sachen

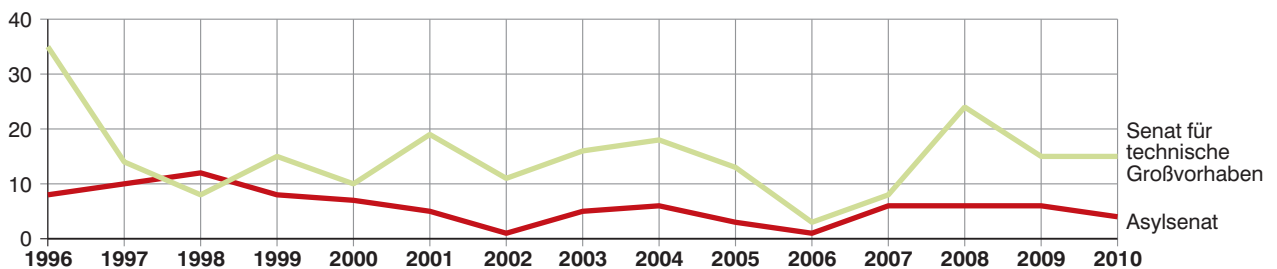
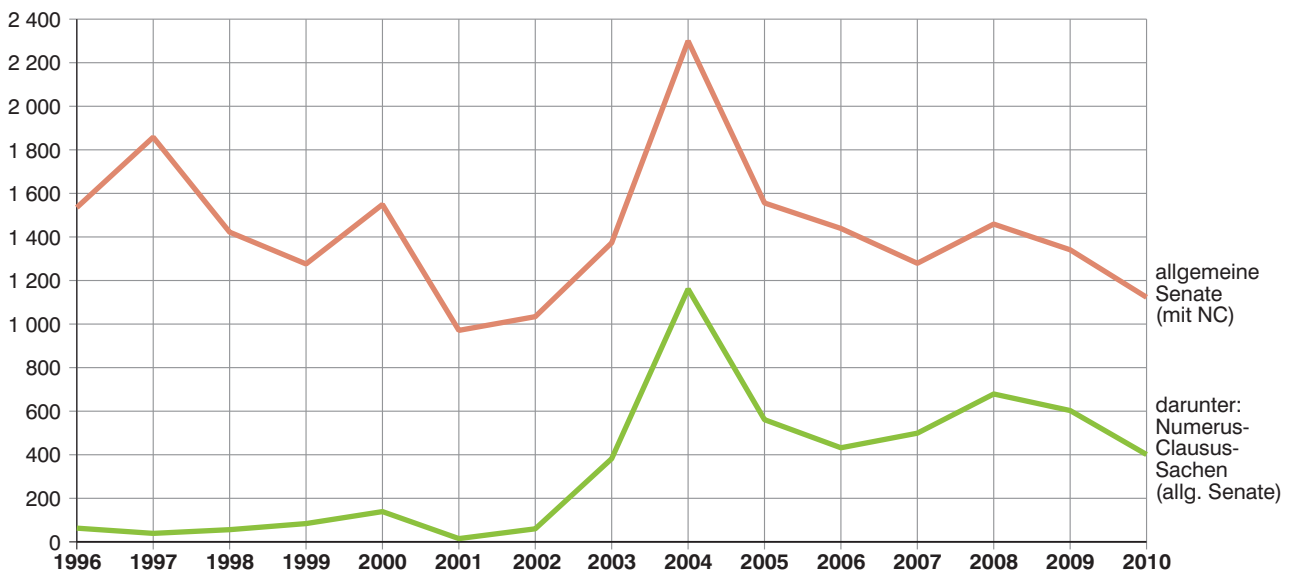

12. Erledigte Verfahren in der 2. Instanz vor dem Bayerischen Verwaltungsgerichtshof seit 1996 nach Art der Senate und Dauer in Prozent

allgemeine Senate (einschließlich NC-Verfahren)

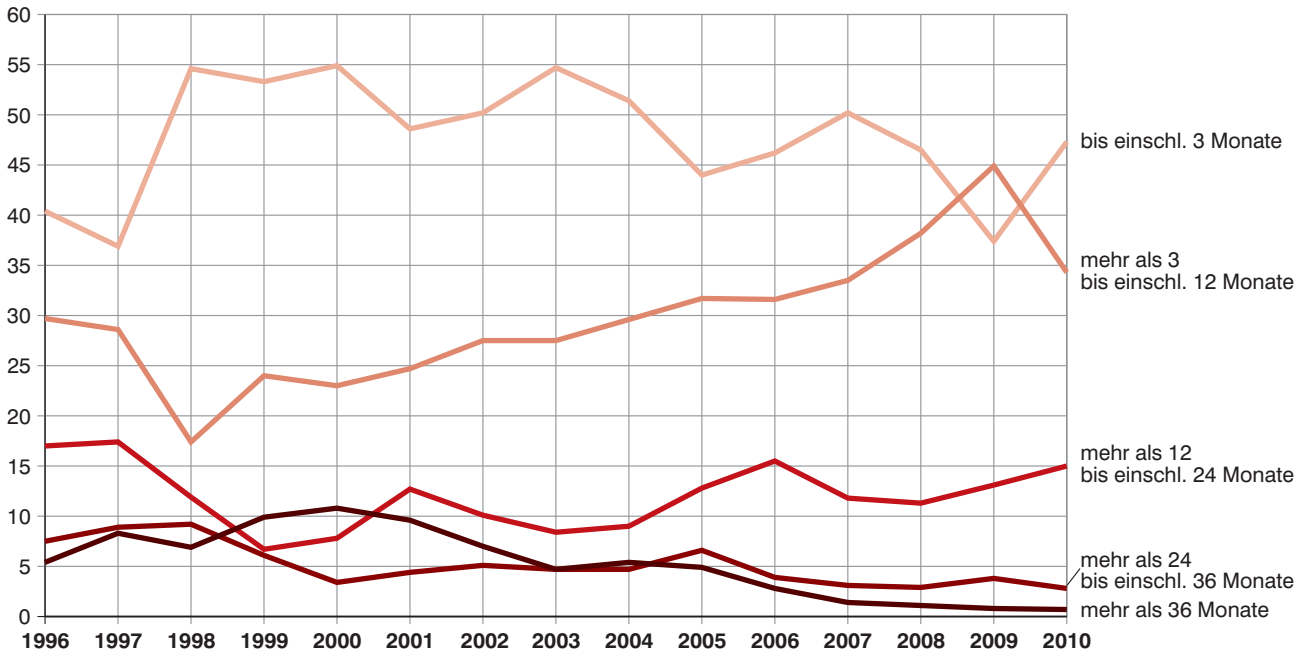

Asylsenate

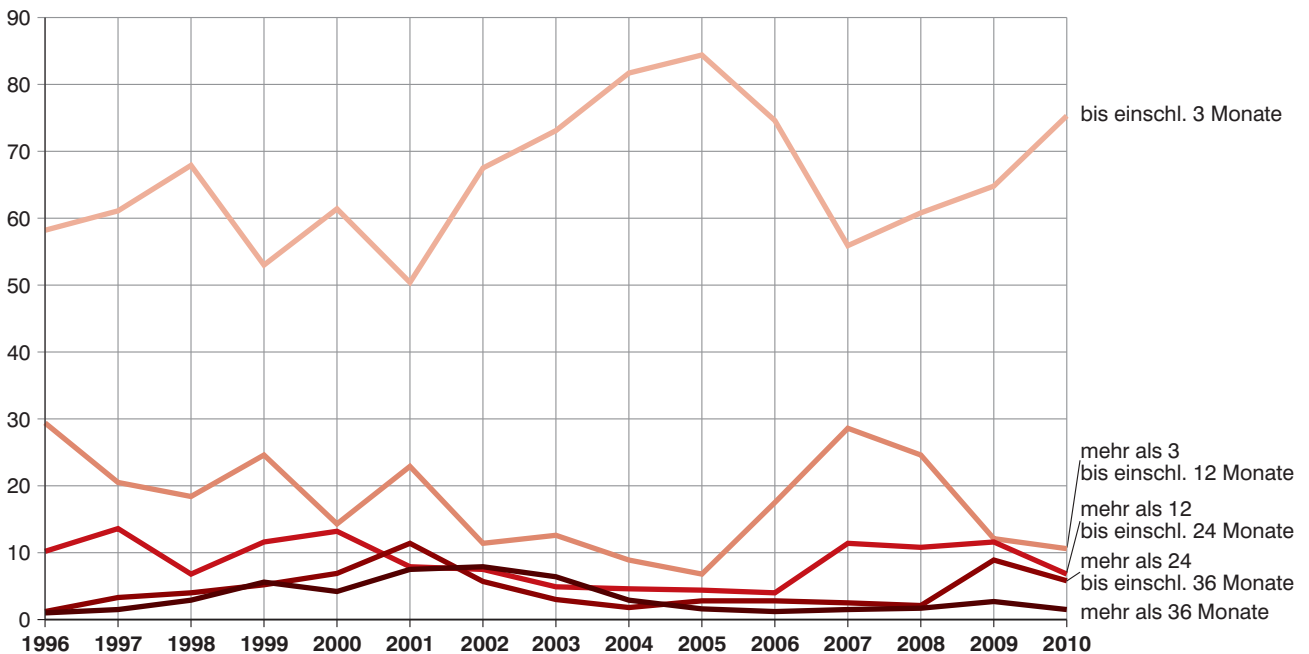

13. Erledigte Verfahren in der 2. Instanz vor dem Bayerischen Verwaltungsgerichtshof seit 1996 nach Art der Verfahren und Sachgebieten

Berufungen mit Anträgen auf Zulassung, Beschwerden gegen Hauptsacheentscheidungen in Personalvertretungssachen

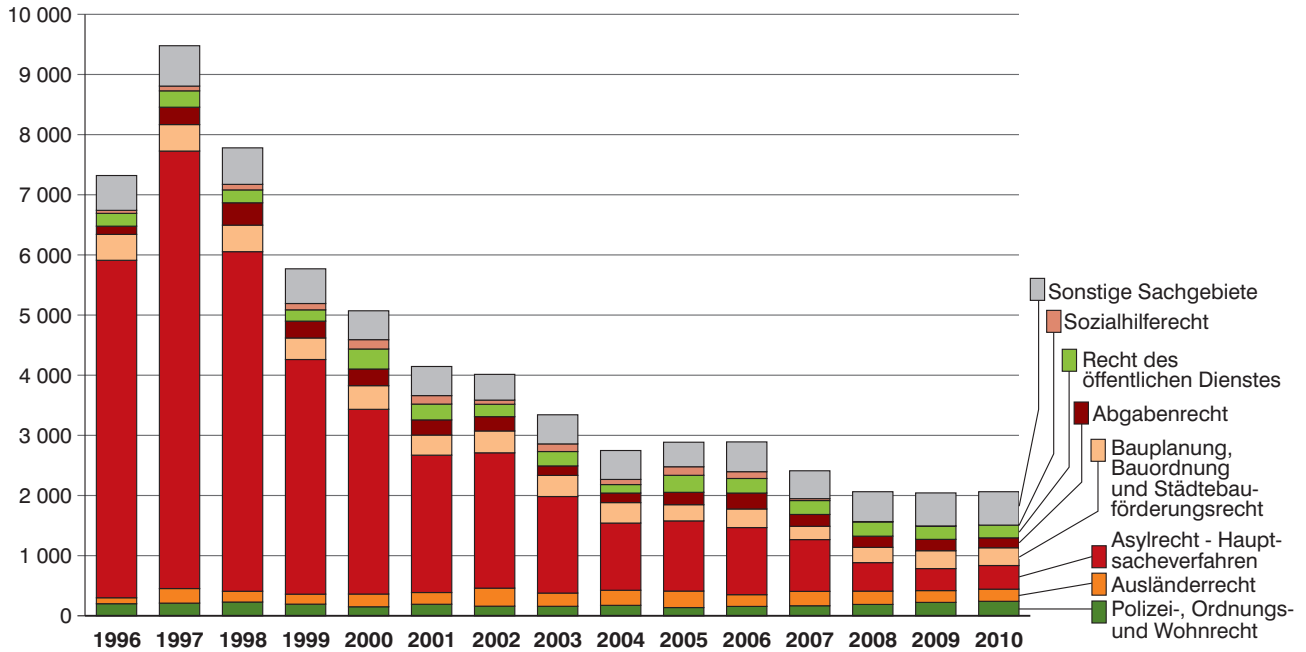

Beschwerden gegen Entscheidungen mit Anträgen auf Zulassung, Verfahren zur Gewährung von vorläufigem Rechtsschutz

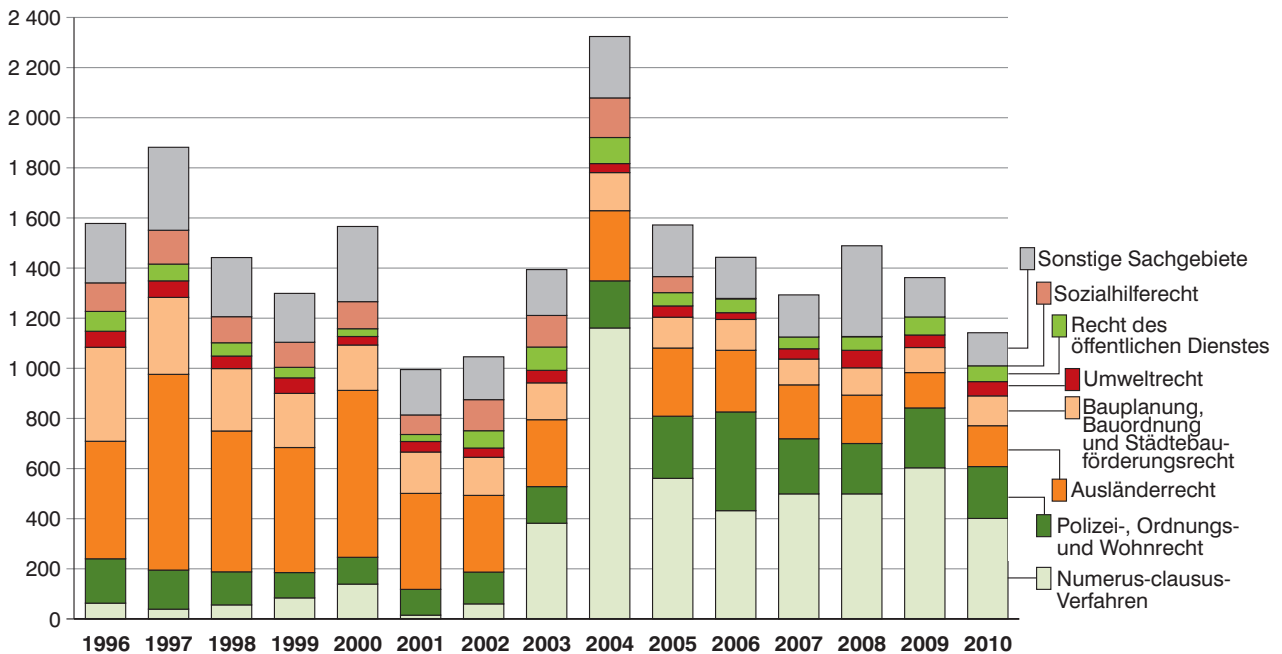

14. Anteil der Neuzugänge an Verfahren mit eingelegten Rechtsmitteln beim VGH (allg. Senate) bezüglich aller erledigten Hauptverfahren der Verwaltungsgerichte (allgemeine Kammern) seit 1996 (Rechtsmittelhäufigkeit)
in Prozent

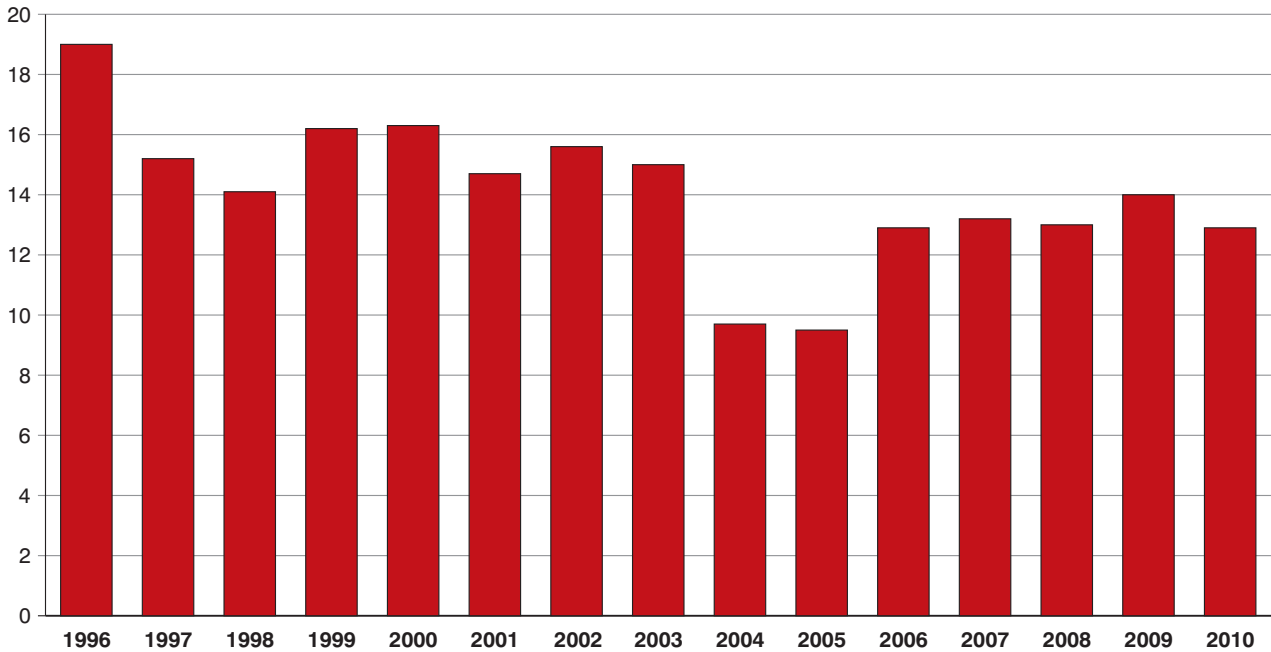

15. Erledigte Berufungen und Beschwerden mit Behördenbeteiligung vor dem Bayerischen Verwaltungsgerichtshof 2010 nach Ausgang des Verfahrens
in Prozent

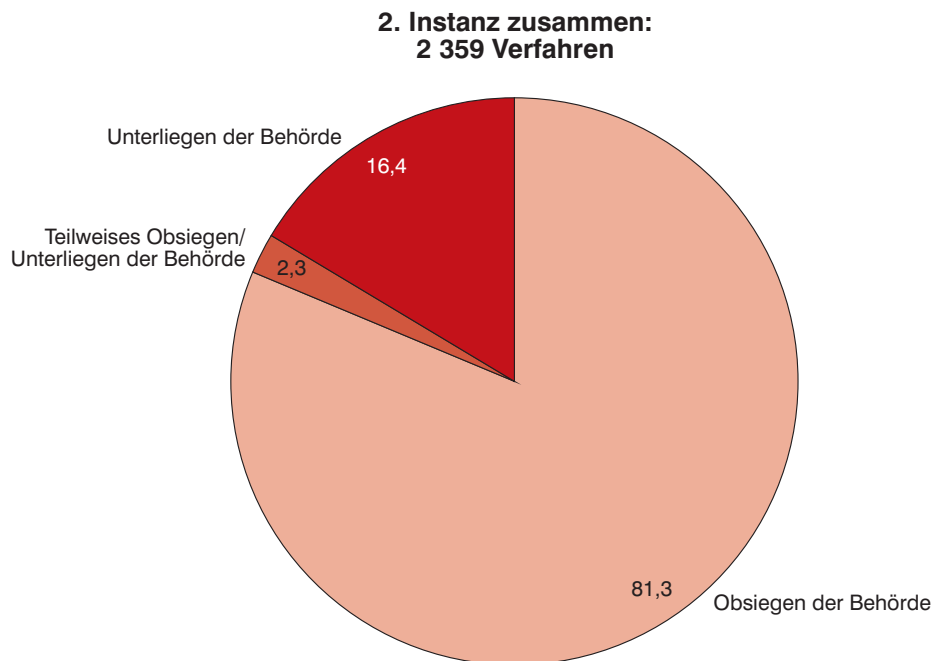

**16. Erledigte Verfahren in der 2. Instanz vor dem Bayerischen Verwaltungsgerichtshof 2010
nach Art der Senate und Dauer
in Prozent**

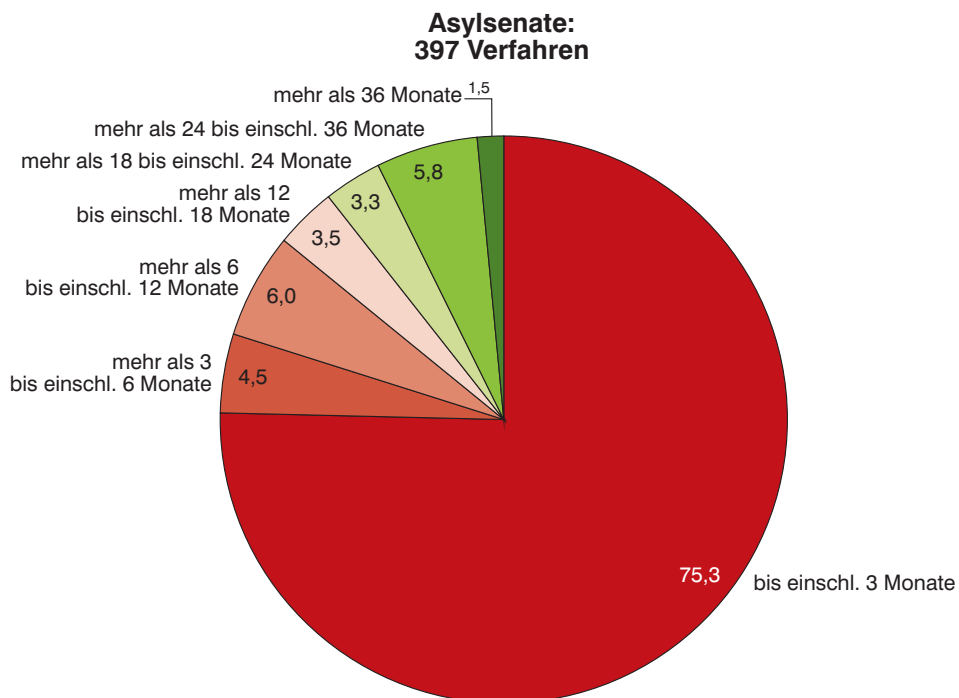
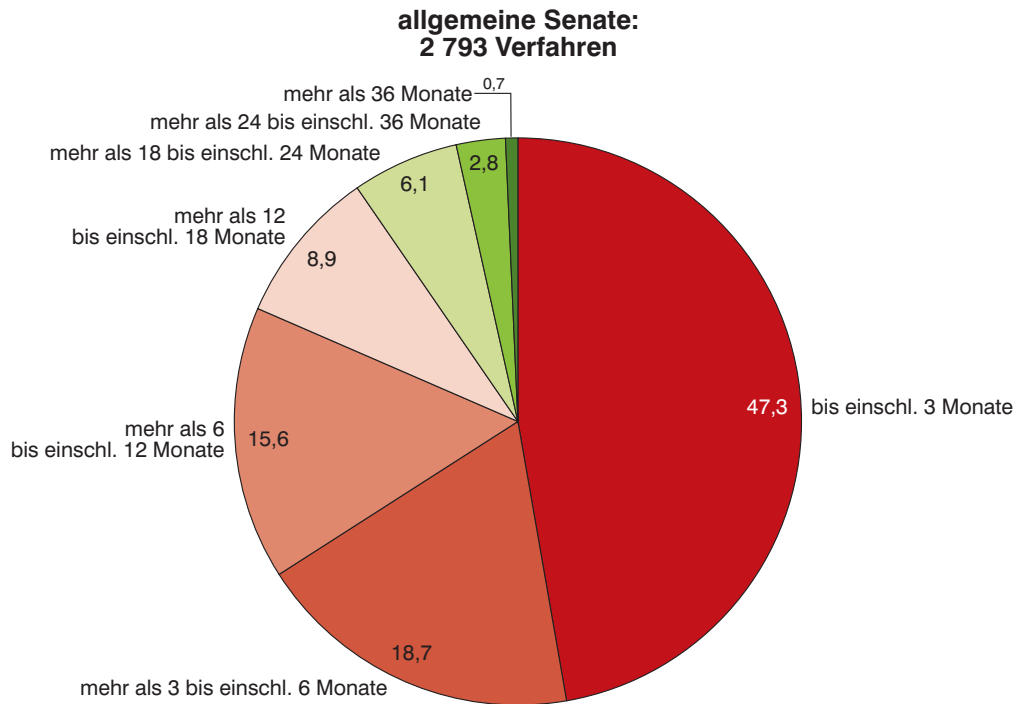

17. Erledigte Verfahren in der 2. Instanz vor dem Bayerischen Verwaltungsgerichtshof 2010 nach Art der Senate und Dauer

Durch Urteil oder Beschluss beendete Verfahren, ohne Disziplinar- oder berufsgerichtliche Verfahren, nach Ausgang des Verfahrens in Prozent

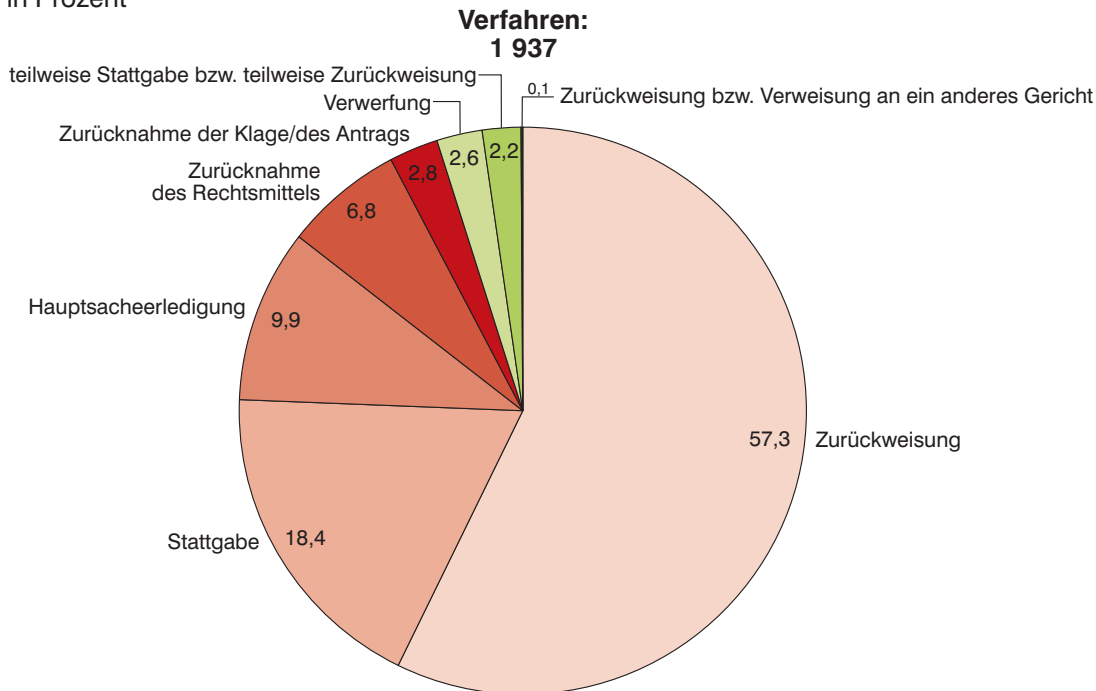

18. Erledigte Verfahren vor dem Bayerischen Verwaltungsgerichtshof 2010 nach Instanzen, Art der Verfahren und Sachgebieten

in Prozent

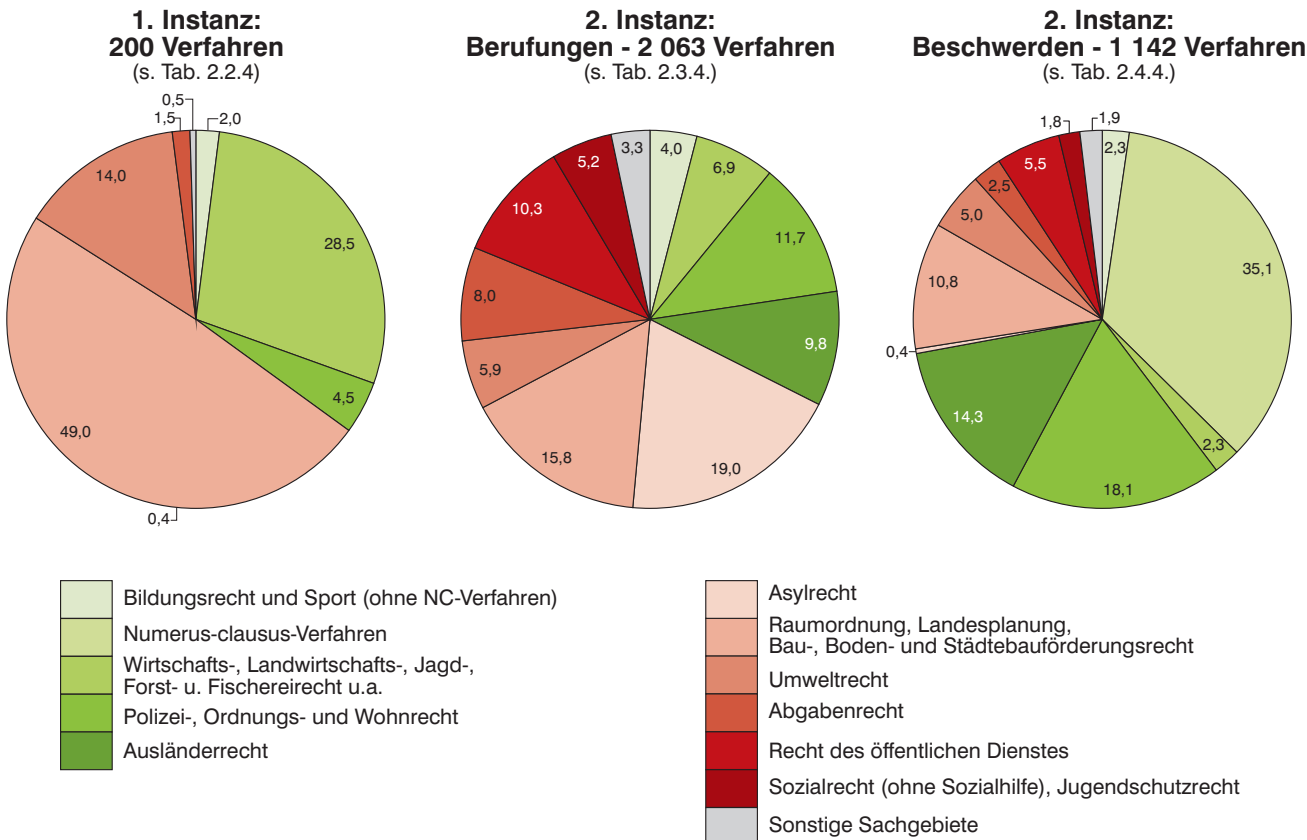

Übersicht 1

Neuzugänge (ohne Abgaben innerhalb des Gerichts) vor

Lfd. Nr.	Art des Verfahrens	1996	1997	1998	1999
1. Rechtszug - vor					
1	Hauptverfahren (mit Numerus-clausus-Verfahren)	26 975	24 555	24 720	19 931
2	davon allgemeine Kammern	10 565	11 091	10 756	10 376
3	Asylkammern	16 410	13 464	13 964	9 555
4	Verfahren zur Gewährung von vorläufigem Rechtsschutz (mit Numerus-clausus-Verfahren)	10 328	12 972	11 910	8 756
5	davon allgemeine Kammern	10 773	13 537	12 924	9 787
6	Asylkammern	3 901	4 786	4 551	2 636
Sonstiger Geschäftsanfall					
7	Kostensachen	x	x	x	x
8	Sonstige Anträge außerhalb eines bei Gericht anhängigen Verfahrens	1 064	1 280	1 210	63
9	Vollstreckungsverfahren	164	149	165	188
2. Rechtszug - vor dem					
10	Erstinstanzliche Hauptverfahren	322	277	382	289
11	davon allgemeine Senate	250	240	344	240
12	Senate für technische Großvorhaben	72	37	38	49
13	Berufungen mit Anträgen auf Zulassung, Beschwerden gegen Hauptsacheentscheidungen in Personalvertretungssachen	8 132	7 795	7 332	5 053
14	davon allgemeine Senate	2 035	1 651	1 627	1 819
15	Asylsenate	6 097	6 144	5 705	3 234
16	Beschwerden gegen Entscheidungen mit Anträgen auf Zulassung, Verfahren zur Gewährung von vorläufigem Rechtsschutz (mit Numerus-clausus-Verfahren)	1 692	1 603	1 444	1 438
17	davon allgemeine Senate	1 756	1 628	1 507	1 550
18	Asylsenate	6	11	13	8
19	Senate für technische Großvorhaben	44	5	7	18
Sonstiger Geschäftsanfall					
20	Kostensachen	x	x	x	x
21	Sonstige Anträge außerhalb eines bei Gericht anhängigen Verfahrens	19	31	25	40
22	Beschwerden in PKH-Sachen	x	x	x	x
23	Sonstige Beschwerden	451	362	384	391

der Verwaltungsgerichtsbarkeit in Bayern seit 1996

2000	2001	2002	2003	2004	2005	2006	2007	2008	2009	2010	Lfd. Nr.
den Verwaltungsgerichten											
18 271	17 177	19 822	23 647	21 578	19 072	15 215	15 912	13 978	14 382	15 865	1
10 528	10 671	10 600	15 243	14 451	14 654	11 793	13 420	12 602	12 553	12 918	2
7 743	6 506	9 222	8 404	7 127	4 418	3 422	2 492	1 376	1 829	2 947	3
8 546	7 334	8 777	10 070	10 492	7 931	7 634	6 235	6 022	6 518	7 439	4
9 517	8 122	10 717	13 599	14 848	11 519	11 366	5 680	5 723	6 084	6 698	5
2 231	2 028	2 536	2 267	1 492	908	676	555	299	434	741	6
x	x	x	x	x	x	x	343	1 048	315	224	7
62	82	95	117	170	112	127	69	89	137	438	8
214	170	296	216	186	135	164	124	374	168	222	9

Bayerischen Verwaltungsgerichtshof

249	333	259	242	265	246	229	347	260	245	183	10
207	231	183	188	214	203	205	303	229	185	150	11
42	102	76	54	51	42	24	44	31	59	33	12
4 364	3 316	3 482	3 115	2 746	2 840	2 796	2 346	2 052	2 018	2 104	13
1 832	1 633	1 668	1 708	1 628	1 582	1 629	1 613	1 717	1 717	1 663	14
2 532	1 683	1 814	1 407	1 118	1 258	1 167	733	335	301	441	15
1 326	930	1 342	1 158	2 374	1 500	1 528	1 158	1 499	1 349	1 124	16
1 434	958	1 612	1 313	3 552	2 043	2 085	1 138	1 480	1 329	1 104	17
6	3	1	5	6	3	1	6	7	5	4	18
15	13	26	6	16	8	7	14	12	15	16	19
x	x	x	x	x	x	x	43	42	42	22	20
30	53	34	46	30	40	33	33	51	48	63	21
x	x	x	x	x	x	x	316	381	319	307	22
453	391	362	502	550	630	673	469	274	248	300	23

Übersicht 2

Erledigte Verfahren (ohne Abgaben innerhalb des Gerichts)

Lfd. Nr.	Art des Verfahrens	1996	1997	1998	1999
1. Rechtszug - vor					
1	Hauptverfahren (mit Numerus-clausus-Verfahren)	28 574	27 766	28 476	23 822
2	davon allgemeine Kammern	10 727	10 859	11 546	11 223
3	Asylkammern	17 847	16 907	16 930	12 599
4	Verfahren zur Gewährung von vorläufigem Rechtsschutz (mit Numerus-clausus-Verfahren)	9 941	12 915	12 492	9 285
5	davon allgemeine Kammern	6 059	8 102	7 676	6 550
6	Asylkammern	3 882	4 813	4 816	2 735
2. Rechtszug - vor dem					
10	Erstinstanzliche Hauptverfahren	391	355	330	298
11	davon allgemeine Senate	288	291	277	262
12	Senate für technische Großvorhaben	103	64	53	36
13	Berufungen, Beschwerden gegen Hauptsacheent- scheidungen in Personalvertretungssachen und Beschwerden in Disziplinarverfahren	7 320	9 478	7 780	5 769
14	davon allgemeine Senate	1 707	2 202	2 132	1 866
15	Asylsenate	5 613	7 276	5 648	3 903
16	Beschwerden gegen Entscheidungen mit Anträgen auf Zulassung, Verfahren zur Gewährung von vorläufigem Rechtsschutz (mit Numerus-clausus-Verfahren)	1 578	1 882	1 442	1 299
17	davon allgemeine Senate	1 535	1 858	1 422	1 276
18	Asylsenate	8	10	12	8
19	Senate für technische Großvorhaben	35	14	8	15

vor der Verwaltungsgerichtsbarkeit in Bayern seit 1996

2000	2001	2002	2003	2004	2005	2006	2007	2008	2009	2010	Lfd. Nr.
------	------	------	------	------	------	------	------	------	------	------	-------------

den Verwaltungsgerichten

23 479	18 259	19 147	19 772	23 924	22 298	17 488	15 679	15 094	13 720	15 076	1
11 260	11 136	10 682	11 363	16 722	16 582	12 676	12 241	13 220	12 239	12 888	2
12 219	7 123	8 465	8 409	7 202	5 716	4 812	3 438	1 874	1 481	2 188	3
8 249	7 810	8 454	9 739	9 859	8 431	7 782	5 716	6 416	6 267	7 205	4
5 963	5 783	5 965	7 437	8 285	7 490	7 065	5 145	6 112	5 860	6 479	5
2 286	2 027	2 489	2 302	1 574	941	717	571	304	407	726	6

Bayerischen Verwaltungsgerichtshof

302	314	261	383	294	259	274	294	334	261	200	10
258	260	199	279	248	218	210	266	297	208	169	11
44	54	62	104	46	41	64	28	37	52	31	12
5 071	4 145	4 014	3 342	2 748	2 886	2 891	2 411	2 063	2 043	2 063	13
1 995	1 859	1 760	1 731	1 631	1 719	1 775	1 550	1 589	1 677	1 670	14
3 076	2 286	2 254	1 611	1 117	1 167	1 116	861	474	366	393	15
1 566	995	1 046	1 394	2 324	1 572	1 443	1 293	1 489	1 362	1 142	16
1 549	971	1 034	1 373	2 300	1 556	1 439	1 279	1 459	1 341	1 123	17
7	5	1	5	6	3	1	6	6	6	4	18
10	19	11	16	18	13	3	8	24	15	15	19

Übersicht 3

Erledigte Verfahren vor den Verwaltungsgerichten in Bayern

A: Haupt

Verfahrensdauer	1996	1997	1998	1999	2000	2001	2002	2003
	Anzahl der							
Allgemeine Kammern								
Erledigte Verfahren insgesamt	10 727	10 859	11 546	11 223	11 260	11 136	10 682	11 363
bis einschl. 3 Monate	1877	1886	2271	1864	2287	2 402	2 426	2998
mehr als 3 bis einschl. 6 Monate	1 654	1 646	1 780	1 737	1 831	2 099	2 113	2 238
mehr als 6 bis einschl. 12 Monate	2 635	2 473	2 861	2 916	3 099	3 207	3 067	3 179
mehr als 12 bis einschl. 18 Monate	1 978	2 057	2 022	2 151	1 744	1 647	1 520	1 525
mehr als 18 bis einschl. 24 Monate	1 141	1 170	1 244	1 231	1 088	806	746	698
mehr als 24 bis einschl. 36 Monate	960	1 115	952	890	912	710	604	571
mehr als 36 Monate	482	512	416	434	299	265	206	154
Durchschnittliche Dauer je Verfahren in Monaten	12,8	13,4	12,1	12,4	11,2	10,3	9,8	9,0
Asylkammern								
Erledigte Verfahren insgesamt	17 847	16 907	16 930	12 599	12 219	7 123	8 465	8 409
bis einschl. 3 Monate	3229	2768	3887	2677	3392	2472	3 602	3 254
mehr als 3 bis einschl. 6 Monate	2 953	2 793	3 180	2 026	2 160	1 367	2 139	1 880
mehr als 6 bis einschl. 12 Monate	3 533	3 794	3 585	3 146	2 280	1 394	1 633	1 942
mehr als 12 bis einschl. 18 Monate	3 062	2 941	1 950	1 800	1 600	749	502	845
mehr als 18 bis einschl. 24 Monate	2 299	1 634	1 473	1 181	1 286	391	225	211
mehr als 24 bis einschl. 36 Monate	2 360	1 976	1 387	1 009	1 000	424	212	150
mehr als 36 Monate	411	1 001	1 468	760	501	326	152	127
Durchschnittliche Dauer je Verfahren in Monaten	12,9	13,5	12,9	12,5	11,3	9,6	6,4	6,7
Insgesamt								
Erledigte Verfahren insgesamt	28 574	27 766	28 476	23 822	23 479	18 259	19 147	19 772
bis einschl. 3 Monate	5 106	4 654	6 158	4 541	5 679	4 874	6 028	6 252
mehr als 3 bis einschl. 6 Monate	4 607	4 439	4 960	3 763	3 991	3 466	4 252	4 118
mehr als 6 bis einschl. 12 Monate	6 168	6 267	6 446	6 062	5 379	4 601	4 700	5 121
mehr als 12 bis einschl. 18 Monate	5 040	4 998	3 972	3 951	3 344	2 396	2 022	2 370
mehr als 18 bis einschl. 24 Monate	3 440	2 804	2 717	2 412	2 374	1 197	971	909
mehr als 24 bis einschl. 36 Monate	3 320	3 091	2 339	1 899	1 912	1 134	816	721
mehr als 36 Monate	893	1 513	1 884	1 194	800	591	358	281
Durchschnittliche Dauer je Verfahren in Monaten	12,9	13,5	12,5	12,5	11,3	10,0	8,3	8,1

**seit 1996 nach Art der Verfahren, Art der Kammern und Dauer
verfahren**

2004	2005	2006	2007	2008	2009	2010	Verfahrensdauer	
Verfahren							Anteil in %	
Allgemeine Kammern								
16 722	16 582	12 676	12 241	13 220	12 239	12 888	100 Erledigte Verfahren insgesamt
8 062	7 053	4 189	4 056	4 142	3 742	4 392	34,1 bis einschl. 3 Monate
2 506	2 605	2 471	2 633	3 028	2 640	2 726	21,2 mehr als 3 bis einschl. 6 Monate
3 559	3 798	2 964	2 886	3 552	3 418	3 476	27,0 mehr als 6 bis einschl. 12 Monate
1 348	1 750	1 576	1 464	1 542	1 446	1 464	11,4 mehr als 12 bis einschl. 18 Monate
633	771	898	673	544	577	542	4,2 mehr als 18 bis einschl. 24 Monate
470	493	465	437	354	336	250	1,9 mehr als 24 bis einschl. 36 Monate
144	112	113	92	58	80	38	0,3 mehr als 36 Monate
6,1	6,7	8,0	7,7	7,2	7,5	6,9	x	Durchschnittliche Dauer je Verfahren in Monaten
Asylkammern								
7 202	5 716	4 812	3 438	1 874	1 481	2 188	100 Erledigte Verfahren insgesamt
2741	1 705	1 292	1 111	687	656	963	44,0 bis einschl. 3 Monate
1 535	1 396	1 050	660	371	273	563	25,7 mehr als 3 bis einschl. 6 Monate
1 739	1 261	955	806	367	229	460	21,0 mehr als 6 bis einschl. 12 Monate
710	652	516	379	230	144	136	6,2 mehr als 12 bis einschl. 18 Monate
242	390	417	216	104	101	30	1,4 mehr als 18 bis einschl. 24 Monate
162	243	439	205	95	69	34	1,6 mehr als 24 bis einschl. 36 Monate
73	69	143	61	20	9	2	0,1 mehr als 36 Monate
6,9	8,3	10,4	8,7	8,1	7,1	5,2	x	Durchschnittliche Dauer je Verfahren in Monaten
Insgesamt								
23 924	22 298	17 488	15 679	15 094	13 720	15 076	100 Erledigte Verfahren insgesamt
10 803	8 758	5 481	5 167	4 829	4 398	5 355	35,5 bis einschl. 3 Monate
4 041	4 001	3 521	3 293	3 399	2 913	3 289	21,8 mehr als 3 bis einschl. 6 Monate
5 298	5 059	3 919	3 692	3 919	3 647	3 936	26,1 mehr als 6 bis einschl. 12 Monate
2 058	2 402	2 092	1 843	1 772	1 590	1 600	10,6 mehr als 12 bis einschl. 18 Monate
875	1 161	1 315	889	648	678	572	3,8 mehr als 18 bis einschl. 24 Monate
632	736	904	642	449	405	284	1,9 mehr als 24 bis einschl. 36 Monate
217	181	256	153	78	89	40	0,3 mehr als 36 Monate
6,3	7,2	6,3	7,9	7,3	7,5	6,7	x	Durchschnittliche Dauer je Verfahren in Monaten

Übersicht 4

Erledigte Verfahren vor den Verwaltungsgerichten in Bayern
B: Verfahren zur Gewährung von vorläufigem Rechts

Verfahrensdauer	1996	1997	1998	1999	2000	2001	2002	2003
	Anzahl der							
Allgemeine Kammern								
Erledigte Verfahren insgesamt	5 613	7 539	6 949	5 352	5 124	4 856	4 398	4 227
bis einschl. 3 Monate	4426	5491	5187	4047	3979	3750	3 633	3 540
mehr als 3 bis einschl. 6 Monate	670	1 470	1 035	858	845	749	526	494
mehr als 6 bis einschl. 12 Monate	321	481	572	360	229	287	201	150
mehr als 12 bis einschl. 18 Monate	146	50	99	55	48	35	22	22
mehr als 18 bis einschl. 24 Monate	26	23	22	14	15	7	10	17
mehr als 24 bis einschl. 36 Monate	16	11	29	11	5	12	2	3
mehr als 36 Monate	8	13	5	7	3	16	4	1
Durchschnittliche Dauer je Verfahren in Monaten	2,5	2,5	2,6	2,4	2,2	2,4	1,9	1,9
Asylkammern								
Erledigte Verfahren insgesamt	3 882	4 813	4 816	2 735	2 286	2 027	2 489	2 302
bis einschl. 3 Monate	3581	4479	4469	2517	2147	1944	2 403	2 199
mehr als 3 bis einschl. 6 Monate	93	147	169	102	81	42	53	74
mehr als 6 bis einschl. 12 Monate	52	60	121	80	29	26	25	22
mehr als 12 bis einschl. 18 Monate	38	20	28	19	11	11	3	6
mehr als 18 bis einschl. 24 Monate	45	15	9	3	3	1	2	-
mehr als 24 bis einschl. 36 Monate	42	34	9	5	7	-	1	-
mehr als 36 Monate	31	58	11	9	8	3	2	1
Durchschnittliche Dauer je Verfahren in Monaten	1,7	1,7	1,2	1,3	1,1	0,9	0,8	0,8
Insgesamt								
Erledigte Verfahren insgesamt	9 495	12 352	11 765	8 087	7 410	6 883	6 887	6 529
bis einschl. 3 Monate	8 007	9 970	9 656	6 564	6 126	5 694	6 036	5 739
mehr als 3 bis einschl. 6 Monate	763	1 617	1 204	960	926	791	579	568
mehr als 6 bis einschl. 12 Monate	373	541	693	440	258	313	226	172
mehr als 12 bis einschl. 18 Monate	184	70	127	74	59	46	25	28
mehr als 18 bis einschl. 24 Monate	71	38	31	17	18	8	12	17
mehr als 24 bis einschl. 36 Monate	58	45	38	16	12	12	3	3
mehr als 36 Monate	39	71	16	16	11	19	6	2
Durchschnittliche Dauer je Verfahren in Monaten	2,2	2,2	2,0	2,1	1,9	1,9	1,5	1,5

seit 1996 nach Art der Verfahren, Art der Kammern und Dauer
schutz (bis 2006 ohne Numerus-clausus-Sachen)

2004	2005	2006	2007	2008	2009	2010	Verfahrensdauer	
Verfahren							Anteil in %	
Allgemeine Kammern								
4 684	3 600	3 258	5 145	6 112	5 860	6 479	100 Erledigte Verfahren insgesamt
3958	2 903	2 778	3 611	4 098	3 867	4453	68,7 bis einschl. 3 Monate
534	500	348	1 410	1 905	1 718	1855	28,6 mehr als 3 bis einschl. 6 Monate
152	161	99	99	93	260	148	2,3 mehr als 6 bis einschl. 12 Monate
29	25	21	19	14	13	18	0,3 mehr als 12 bis einschl. 18 Monate
6	6	9	3	1	-	4	0,1 mehr als 18 bis einschl. 24 Monate
4	4	2	1	-	2	1	0,0 mehr als 24 bis einschl. 36 Monate
1	1	1	2	1	-	-	- mehr als 36 Monate
								Durchschnittliche Dauer je Verfahren
1,8	2,0	1,8	2,3	2,3	2,6	2,4	x in Monaten
Asylkammern								
1 574	941	717	571	304	407	726	100 Erledigte Verfahren insgesamt
1 504	895	679	558	300	397	714	98,3 bis einschl. 3 Monate
43	14	19	7	2	6	8	1,1 mehr als 3 bis einschl. 6 Monate
23	10	9	5	2	2	3	0,4 mehr als 6 bis einschl. 12 Monate
3	16	3	-	-	1	1	0,1 mehr als 12 bis einschl. 18 Monate
-	6	4	1	-	1	-	0,0 mehr als 18 bis einschl. 24 Monate
1	-	2	-	-	-	-	- mehr als 24 bis einschl. 36 Monate
-	-	1	-	-	-	-	- mehr als 36 Monate
								Durchschnittliche Dauer je Verfahren
0,8	1,0	1,0	0,6	0,6	0,7	0,7	x in Monaten
Insgesamt								
6 258	4 541	3 975	5 716	6 416	6 267	7205	100 Erledigte Verfahren insgesamt
5 462	3 798	3 457	4 169	4 398	4 264	5167	71,7 bis einschl. 3 Monate
577	514	367	1 417	1 907	1 724	1863	25,9 mehr als 3 bis einschl. 6 Monate
175	171	108	104	95	262	151	2,1 mehr als 6 bis einschl. 12 Monate
32	41	24	19	14	14	19	0,3 mehr als 12 bis einschl. 18 Monate
6	12	13	4	1	1	4	0,1 mehr als 18 bis einschl. 24 Monate
5	4	4	1	-	2	1	0,0 mehr als 24 bis einschl. 36 Monate
1	1	2	2	1	-	-	- mehr als 36 Monate
								Durchschnittliche Dauer je Verfahren
1,5	1,5	1,5	2,1	2,2	2,4	2,3	x in Monaten

Übersicht 5

Erledigte Verfahren vor den Verwaltungsgerichten in

A: Haupt

Sachgebiet (Systematik-Nummer, Hauptgruppe, dar. Einzelsachgebiete)	1996	1997	1998	1999	2000	2001
	Anzahl der					
Erledigte Verfahren insgesamt	28 574	27 766	28 476	23 822	23 479	18 259
dav. entfielen auf die Sachgebiete						
100 Parlaments-, Wahl- und Kommunalrecht, Recht der juristischen Körperschaft des öffentl. Rechts, Staatsaufsicht	183	244	193	179	156	145
140 dar. Kommunalrecht (ohne Abgabenrecht)	176	240	193	176	146	140
200 Bildungsrecht und Sport (ohne NC-Verfahren) 1)	239	344	361	365	341	344
210 dar. Schulrecht	140	135	116	124	117	147
220 Hochschulrecht 1)	61	177	201	180	157	137
300 Numerus-clausus-Verfahren	140	28	27	85	75	31
400 Wirtschafts- und Wirtschaftsverwaltungsrecht, Landwirtschafts-, Jagd-, Forst- und Fischereirecht, Recht der freien Berufe	547	477	555	539	655	540
420 dar. Gewerberecht	237	204	247	237	244	197
430 Landwirtschaftsrecht	49	54	87	87	111	97
500 Polizei-, Ordnungs- und Wohnrecht 1)	1 345	1 240	1 336	1 285	1 232	1 414
510 dar. Polizeirecht	258	202	213	249	223	254
540 Gesundheit, Hygiene, Lebens- und Arzneimittel	103	138	242	126	182	319
550 Verkehrsrecht	503	371	473	464	364	450
560 Wohnrecht	178	189	135	154	156	131
600 Ausländerrecht	736	1 463	1 936	1 535	1 332	2 057
700 Asylrecht - Hauptsacheverfahren	17 701	16 759	16 799	12 481	12 083	7 034
900 Raumordnung, Landesplanung, Bau-, Boden- und Städtebauförderungsrecht einschl. Enteignung	1872	1670	1768	1629	1517	1426
920 dar. Bauplanungs-, Bauordnungs- und Städtebauförd.-recht	1 810	1 615	1 718	1 574	1 454	1 370
1000 Umweltrecht	493	507	502	479	571	462
1020 dar. Umweltschutz	152	173	211	211	178	203
1030 Wasserrecht	135	137	134	134	227	154
1040 Straßen- und Wegerecht	206	197	157	134	166	105
1100 Abgabenrecht	1077	1204	1246	1096	1075	1087
1131 dar. Erschließungsbeiträge	386	405	388	366	307	423
1132 Ausbaubeiträge	221	270	262	229	253	177
1200 Vermögens- und SED-Rehabilitierungsrecht	x	x	x	x	x	x
1300 Recht des öffentlichen Dienstes 1)	2 394	2 218	1 952	1 776	2 002	1 667
1310 dar. Recht der Bundesbeamten 1)	550	458	401	485	806	389
1320 Soldatenrecht	168	164	106	148	143	133
1330 Recht der Landesbeamten 1)	667	648	711	673	746	878
1350 Wehrpflichtrecht	981	965	723	488	332	280
1380 Personalvertretungsrecht	87	74	94	76	56	71
1400 Disziplinarrecht / Berufsgerichtliche Verfahren	70	105	91	108	96	98
1500 Sozialrecht (ohne Sozialhilfe), Jugendschutzrecht, Kindergartenrecht, Kriegsfolgenrecht 1)	979	696	795	1 015	977	777
1520 dar. Sozialrecht (ohne Sozialhilfe) 1)	358	368	406	494	447	416
1523 dar. Kinder- und Jugendhilfe-, Jugendförderungsrecht	55	64	95	152	162	126
1524 Ausbildungs- und Studienförderungsrecht	150	139	127	124	72	81
1550 Kindergartenrecht, Heimrecht	18	9	13	17	11	11
1560 Kriegsfolgenrecht	600	317	376	504	519	348
1600 Sozialhilferecht	649	682	773	1 073	1 221	1 004
1700 Sonstiges Recht	149	129	142	177	146	173

1) Ausführliche Erklärungen zu den veränderten Zahlen vor 2007 finden sich am Anfang des Berichtes unter "Vorbemerkungen".

**Bayern seit 1996 nach Art der Verfahren und Sachgebieten
verfahren**

2002	2003	2004	2005	2006	2007	2008	2009	2010	Veränderung zum Vorjahr		Sach- gebiet	
Verfahren									Anteil in %	Zahl		%
19 147	19 772	23 924	22 298	17 488	15 679	15 094	13 720	15076	100	1 356	9,9	
147	160	165	202	193	112	264	197	239	1,6	42	21,3	100
141	153	158	195	193	102	231	148	197	1,3	49	33,1	140
381	377	367	600	750	731	652	612	600	4,0	- 12	-2,0	200
169	132	114	130	144	261	138	132	122	0,8	- 10	-7,6	210
165	153	139	120	120	168	212	263	222	1,5	- 41	-15,6	220
81	97	527	905	266	197	449	574	589	3,9	15	2,6	300
600	533	595	660	624	763	928	1 004	967	6,4	- 37	-3,7	400
247	211	186	236	213	224	342	359	316	2,1	- 43	-12,0	420
121	87	82	83	74	107	68	91	152	1,0	61	67,0	430
1 139	1 417	1 468	1 523	1 693	1 409	2 074	2 169	2604	17,3	435	20,1	500
191	248	257	343	245	335	482	445	362	2,4	- 83	-18,7	510
62	63	86	65	43	38	93	235	741	4,9	506	215,3	540
465	612	527	628	848	702	946	965	992	6,6	27	2,8	550
133	124	247	202	274	39	101	104	112	0,7	8	7,7	560
2 119	1 905	1 772	1 598	1 626	1 682	1 384	1 216	1313	8,7	97	8,0	600
8 364	8 262	7 126	5 678	4 790	3 438	1 874	1 481	2188	14,5	707	47,7	700
1455	1372	1358	1448	1193	1355	2253	2287	2369	15,7	82	3,6	900
1 403	1 329	1 294	1 376	1 129	1 228	1 996	2 014	2075	13,8	61	3,0	920
408	495	432	527	734	815	1 164	833	927	6,1	94	11,3	1000
193	239	222	247	466	541	690	442	408	6,1	- 34	-7,7	1020
116	137	106	142	156	182	332	189	292	1,9	103	54,5	1030
99	119	104	138	112	79	117	175	187	1,2	12	6,9	1040
891	860	1068	1518	1541	1693	1243	843	718	4,8	- 125	-14,8	1100
253	272	356	493	545	415	363	156	159	1,1	3	1,9	1131
219	165	260	345	182	498	257	199	188	1,2	- 11	-5,5	1132
x	x	x	x	x	-	-	2	1	0,0	- 1	-50,0	1200
1 665	2 099	6 557	4 992	2 446	1 781	1 450	1 307	1369	9,1	62	4,7	1300
335	495	3 552	2 338	1 230	371	376	378	322	2,1	- 56	-14,8	1310
128	106	2 024	1 715	403	109	88	70	66	0,4	- 4	-5,7	1320
837	1 158	871	910	720	1 055	754	638	769	5,1	131	20,5	1330
327	324	154	71	99	119	114	130	126	0,8	- 4	-3,1	1350
80	82	87	88	101	108	107	84	77	0,5	- 7	-8,3	1380
60	80	134	139	113	141	112	102	91	0,6	- 11	-10,8	1400
653	619	785	917	994	1 206	1 082	964	972	6,4	8	0,8	1500
392	434	632	781	882	833	834	786	816	5,4	30	3,8	1520
150	128	183	152	256	198	239	204	256	1,7	52	25,5	1523
85	92	125	290	407	395	339	322	251	1,7	- 71	-22,0	1524
8	11	6	9	17	65	34	23	10	0,1	- 13	-56,5	1550
252	172	145	125	93	67	43	40	23	0,2	- 17	-42,5	1560
1 051	1 272	1 417	1 423	363	153	27	21	20	0,1	- 1	-4,8	1600
133	224	153	168	162	203	138	108	109	0,7	1	0,9	1700

Übersicht 6

Erledigte Verfahren vor den Verwaltungsgerichten in
B: Verfahren zur Gewährung von vorläufigem Rechts

Sachgebiet (Systematik-Nummer, Hauptgruppe, dar. Einzelsachgebiete)	1996	1997	1998	1999	2000	2001
	Anzahl der					
Erledigte Verfahren insgesamt	9 495	12 352	11 765	8 087	7 410	6 883
dav. entfielen auf die Sachgebiete						
100 Parlaments-, Wahl- und Kommunalrecht, Recht der juristischen Körperschaft des öffentl. Rechts, Staatsaufsicht	95	94	74	56	58	55
140 dar. Kommunalrecht (ohne Abgabenrecht)	95	93	72	54	55	54
200 Bildungsrecht und Sport (ohne NC-Verfahren) 1)	125	160	154	140	158	162
210 dar. Schulrecht	66	78	75	54	81	55
220 Hochschulrecht 1)	45	66	65	76	58	93
300 Numerus-clausus-Verfahren	x	x	x	x	x	x
400 Wirtschafts- und Wirtschaftsverwaltungsrecht, Landwirtschafts-, Jagd-, Forst- und Fischereirecht, Recht der freien Berufe	143	120	157	162	113	141
420 dar. Gewerberecht	95	90	123	105	83	94
430 Landwirtschaftsrecht	3	2	3	4	2	12
500 Polizei-, Ordnungs- und Wohnrecht 1)	550	560	518	426	302	308
510 dar. Polizeirecht	69	69	85	54	83	81
540 Gesundheit, Hygiene, Lebens- und Arzneimittel	30	53	22	31	11	23
550 Verkehrsrecht	254	287	282	203	235	256
560 Wohnrecht	40	28	32	29	18	20
600 Ausländerrecht	1 781	3 927	3 459	2 185	2 249	2 041
800 Asylrecht - Eilverfahren	3 830	4 776	4 787	2 699	2 273	2 010
900 Raumordnung, Landesplanung, Bau-, Boden- und Städtebauförderungsrecht einschl. Enteignung	878	760	705	554	538	538
920 dar. Bauplanungs-, Bauordnungs- und Städtebauförd.-recht	867	744	692	548	527	532
1000 Umweltrecht	154	167	130	129	250	263
1020 dar. Umweltschutz	67	70	59	65	178	203
1030 Wasserrecht	47	61	35	21	35	27
1040 Straßen- und Wegerecht	40	36	36	43	37	33
1100 Abgabenrecht	381	281	356	538	440	292
1131 dar. Erschließungsbeiträge	156	121	126	92	82	97
1132 Ausbaubeiträge	73	83	127	101	116	86
1200 Vermögens- und SED-Rehabilitierungsrecht	x	x	x	x	x	x
1300 Recht des öffentlichen Dienstes 1)	682	529	425	310	236	236
1310 dar. Recht der Bundesbeamten 1)	61	35	56	44	26	26
1320 Soldatenrecht	14	7	9	10	8	3
1330 Recht der Landesbeamten 1)	138	134	110	84	103	121
1350 Wehrpflichtrecht	437	333	217	153	77	73
1380 Personalvertretungsrecht	29	18	33	17	20	10
1400 Disziplinarrecht / Berufsgerichtliche Verfahren	10	12	29	21	8	9
1500 Sozialrecht (ohne Sozialhilfe), Jugendschutzrecht, Kindergartenrecht, Kriegsfolgenrecht 1)	86	91	89	78	118	90
1520 dar. Sozialrecht (ohne Sozialhilfe) 1)	69	80	74	61	106	73
1523 dar. Kinder- und Jugendhilfe-, Jugendförderungsrecht	20	25	37	41	64	44
1524 Ausbildungs- und Studienförderungsrecht	15	17	17	12	13	12
1550 Kindergartenrecht, Heimrecht	5	3	3	9	8	11
1560 Kriegsfolgenrecht	12	8	12	6	3	6
1600 Sozialhilferecht	747	825	814	738	644	709
1700 Sonstiges Recht	33	50	68	51	23	29

1) Ausführliche Erklärungen zu den veränderten Zahlen vor 2007 finden sich am Anfang des Berichtes unter "Vorbemerkungen".

**Bayern seit 1996 nach Art der Verfahren und Sachgebieten
schutz (bis 2006 ohne Numerus-clausus-Sachen)**

2002	2003	2004	2005	2006	2007	2008	2009	2010	Veränderung zum Vorjahr		Sach- gebiet	
Verfahren									Anteil in %	Zahl		%
6 887	6 529	6 258	4 541	3 975	5 716	6 416	6 267	7 205	100	938	15,0	
55	52	68	42	50	41	63	75	91	1,3	16	21,3	100
54	50	65	39	49	37	49	64	86	1,2	22	34,4	140
236	139	283	252	284	300	247	171	121	1,7	- 50	-29,2	200
145	46	63	52	74	61	58	74	44	0,6	- 30	-40,5	210
78	86	196	163	180	189	137	52	45	0,6	- 7	-13,5	220
x	x	x	x	x	2 184	3 326	3 112	3 789	52,6	677	21,8	300
100	118	101	82	138	115	158	99	115	1,6	16	16,2	400
70	58	61	55	65	68	104	44	74	1,0	30	68,2	420
2	5	6	2	3	2	2	2	1	0,0	- 1	-50,0	430
405	431	718	821	826	636	631	847	758	10,5	- 89	-10,5	500
87	81	95	130	173	94	91	100	84	1,2	- 16	-16,0	510
21	34	22	16	16	24	40	180	75	1,0	- 105	-58,3	540
270	281	418	516	455	388	357	416	434	6,0	18	4,3	550
36	30	34	24	19	11	8	12	16	0,2	4	33,3	560
1 414	1 115	1 071	877	821	742	649	534	534	7,4	-	-	600
2 452	2 237	1 559	932	710	571	304	407	726	10,1	319	78,4	700
445	421	385	378	343	315	327	349	351	4,9	2	0,6	900
440	411	379	374	333	291	312	333	329	4,6	- 4	-1,2	920
257	296	102	102	129	147	175	148	125	1,7	- 23	-15,5	1000
193	239	51	44	85	87	91	80	71	1,7	- 9	-11,3	1020
43	34	24	34	24	29	54	27	29	0,4	2	7,4	1030
21	23	27	24	20	25	22	35	21	0,3	- 14	-40,0	1040
194	240	355	417	263	272	150	157	163	2,3	6	3,8	1100
62	105	88	100	53	30	35	31	60	0,8	29	93,5	1131
60	48	132	170	56	59	48	40	36	0,5	- 4	-10,0	1132
x	x	x	x	x	-	-	-	-	-	-	-	1200
335	306	229	179	211	216	250	230	258	3,6	28	12,2	1300
97	50	88	35	51	46	91	59	75	1,0	16	27,1	1310
1	3	6	3	4	4	4	3	5	0,1	2	66,7	1320
134	200	83	109	99	109	107	115	103	1,4	- 12	-10,4	1330
80	30	40	23	36	37	33	38	49	0,7	11	28,9	1350
20	18	9	8	18	19	11	8	21	0,3	13	162,5	1380
5	1	15	6	3	2	9	3	4	0,1	1	33,3	1400
84	149	171	127	106	123	81	83	122	1,7	39	47,0	1500
67	138	155	108	89	91	64	64	95	1,3	31	48,4	1520
40	95	88	60	57	60	34	37	69	1,0	32	86,5	1523
12	11	27	27	22	16	16	10	15	0,2	5	50,0	1524
7	6	11	13	8	15	7	7	8	0,1	1	14,3	1550
9	5	5	6	9	2	4	-	4	0,1	4	0,0	1560
865	960	1 131	241	41	21	12	5	7	0,1	2	40,0	1600
40	64	70	85	50	31	34	47	41	0,6	- 6	-12,8	1700

Übersicht 7

**Erledigte Verfahren vor dem Bayerischen Verwaltungs
A: Berufungen mit Anträgen auf Zulassung, Beschwerden gegen**

Verfahrensdauer	1996	1997	1998	1999	2000	2001	2002	2003
	Anzahl der							
Allgemeine Senate								
Erledigte Verfahren insgesamt	1 707	2 202	2 132	1 866	1 995	1 859	1 760	1 731
bis einschl. 3 Monate	278	695	804	735	850	637	611	697
mehr als 3 bis einschl. 6 Monate	188	203	235	269	274	252	279	322
mehr als 6 bis einschl. 12 Monate	354	361	200	243	230	275	287	245
mehr als 12 bis einschl. 18 Monate	275	242	158	101	98	213	145	132
mehr als 18 bis einschl. 24 Monate	214	202	219	62	86	98	113	84
mehr als 24 bis einschl. 36 Monate	229	252	291	165	104	116	136	126
mehr als 36 Monate	169	247	225	291	353	268	189	125
Durchschnittliche Dauer je Verfahren in Monaten	16,7	14,9	14,2	14,4	14,5	14,9	13,3	11,0
Asylenate								
Erledigte Verfahren insgesamt	5 613	7 276	5 648	3 903	3 076	2 286	2 254	1 611
bis einschl. 3 Monate	3265	4448	3830	2066	1886	1152	1 521	1 177
mehr als 3 bis einschl. 6 Monate	625	580	642	572	211	271	164	93
mehr als 6 bis einschl. 12 Monate	1 027	911	399	388	229	251	93	110
mehr als 12 bis einschl. 18 Monate	387	490	261	358	264	116	98	42
mehr als 18 bis einschl. 24 Monate	187	500	126	96	144	64	70	37
mehr als 24 bis einschl. 36 Monate	67	239	225	204	212	260	129	48
mehr als 36 Monate	55	108	165	219	130	172	179	104
Durchschnittliche Dauer je Verfahren in Monaten	5,0	5,9	5,3	8,0	7,7	10,1	8,0	7,5
Insgesamt								
Erledigte Verfahren insgesamt	7 320	9 478	7 780	5 769	5 071	4 145	4 014	3 342
bis einschl. 3 Monate	3 543	5 143	4 634	2 801	2 736	1 789	2 132	1 874
mehr als 3 bis einschl. 6 Monate	813	783	877	841	485	523	443	415
mehr als 6 bis einschl. 12 Monate	1 381	1 272	599	631	459	526	380	355
mehr als 12 bis einschl. 18 Monate	662	732	419	459	362	329	243	174
mehr als 18 bis einschl. 24 Monate	401	702	345	158	230	162	183	121
mehr als 24 bis einschl. 36 Monate	296	491	516	369	316	376	265	174
mehr als 36 Monate	224	355	390	510	483	440	368	229
Durchschnittliche Dauer je Verfahren in Monaten	7,7	8,0	7,8	10,1	10,4	12,3	10,1	10,4

gerichtshof seit 1996 nach Art der Senate und Dauer
Hauptsacheentscheidungen in Personalvertretungssachen

2004	2005	2006	2007	2008	2009	2010	Verfahrensdauer	
Verfahren							Anteil in %	
Allgemeine Senate								
1 631	1 719	1 775	1 550	1 589	1 677	1670	100 Erledigte Verfahren insgesamt
562	548	582	502	477	511	496	29,7 bis einschl. 3 Monate
317	281	258	256	272	276	280	16,8 mehr als 3 bis einschl. 6 Monate
252	265	344	343	384	365	387	23,2 mehr als 6 bis einschl. 12 Monate
145	196	247	227	235	241	245	14,7 mehr als 12 bis einschl. 18 Monate
83	125	161	93	103	146	167	10,0 mehr als 18 bis einschl. 24 Monate
127	175	105	88	85	113	77	4,6 mehr als 24 bis einschl. 36 Monate
145	129	78	41	33	25	18	1,1 mehr als 36 Monate
11,8	12,4	10,5	9,4	9,4	9,6	9,2	x	Durchschnittliche Dauer je Verfahren in Monaten
Asylsenate								
1 117	1 167	1 116	861	474	366	393	100 Erledigte Verfahren insgesamt
912	985	832	480	286	235	295	75,1 bis einschl. 3 Monate
79	50	132	119	32	19	18	4,6 mehr als 3 bis einschl. 6 Monate
21	29	63	128	86	26	24	6,1 mehr als 6 bis einschl. 12 Monate
32	32	24	57	42	20	14	3,6 mehr als 12 bis einschl. 18 Monate
20	19	21	42	10	23	13	3,3 mehr als 18 bis einschl. 24 Monate
20	33	31	22	10	33	23	5,9 mehr als 24 bis einschl. 36 Monate
33	19	13	13	8	10	6	1,5 mehr als 36 Monate
4,2	3,7	3,7	5,9	5,6	7,4	4,9	x	Durchschnittliche Dauer je Verfahren in Monaten
Insgesamt								
2 748	2 886	2 891	2 411	2 063	2 043	2063	100 Erledigte Verfahren insgesamt
1 474	1 533	1 414	982	763	746	791	38,3 bis einschl. 3 Monate
396	331	390	375	304	295	298	14,4 mehr als 3 bis einschl. 6 Monate
273	294	407	471	470	391	411	19,9 mehr als 6 bis einschl. 12 Monate
177	228	271	284	277	261	259	12,6 mehr als 12 bis einschl. 18 Monate
103	144	182	135	113	169	180	8,7 mehr als 18 bis einschl. 24 Monate
147	208	136	110	95	146	100	4,8 mehr als 24 bis einschl. 36 Monate
178	148	91	54	41	35	24	1,2 mehr als 36 Monate
12,3	8,9	8,9	8,1	8,5	9,2	8,4	x	Durchschnittliche Dauer je Verfahren in Monaten

gerichtshof seit 1996 nach allgemeinen und Asylsenaten und Dauer
Gewährung von vorläufigem Rechtsschutz (bis 2006 ohne Numerus-clausus-Sachen)

2004	2005	2006	2007	2008	2009	2010	Verfahrensdauer	
Verfahren							Anteil in %	
Allgemeine Senate								
1 112	974	1 002	1 279	1 459	1 341	1123	100 Erledigte Verfahren insgesamt
848	638	702	917	940	618	824	73,4 bis einschl. 3 Monate
199	212	155	267	458	662	241	21,5 mehr als 3 bis einschl. 6 Monate
43	95	120	81	49	51	49	4,4 mehr als 6 bis einschl. 12 Monate
10	17	17	12	5	7	3	0,3 mehr als 12 bis einschl. 18 Monate
8	8	5	2	2	1	3	0,3 mehr als 18 bis einschl. 24 Monate
1	2	3	-	4	2	2	0,2 mehr als 24 bis einschl. 36 Monate
3	2	-	-	1	-	1	0,1 mehr als 36 Monate
x	x	x	x	x	x	x	x	Durchschnittliche Dauer je Verfahren in Monaten
Asylsenate								
6	3	1	6	6	6	4	100 Erledigte Verfahren insgesamt
6	3	1	5	6	6	4	100,0 bis einschl. 3 Monate
-	-	-	1	-	-	-	- mehr als 3 bis einschl. 6 Monate
-	-	-	-	-	-	-	- mehr als 6 bis einschl. 12 Monate
-	-	-	-	-	-	-	- mehr als 12 bis einschl. 18 Monate
-	-	-	-	-	-	-	- mehr als 18 bis einschl. 24 Monate
-	-	-	-	-	-	-	- mehr als 24 bis einschl. 36 Monate
-	-	-	-	-	-	-	- mehr als 36 Monate
x	x	x	x	x	x	x	x	Durchschnittliche Dauer je Verfahren in Monaten
Insgesamt								
1 118	977	1 003	1 285	1 465	1 347	1127	100 Erledigte Verfahren insgesamt
854	641	703	922	946	624	828	73,5 bis einschl. 3 Monate
199	212	155	268	458	662	241	21,4 mehr als 3 bis einschl. 6 Monate
43	95	120	81	49	51	49	4,3 mehr als 6 bis einschl. 12 Monate
10	17	17	12	5	7	3	0,3 mehr als 12 bis einschl. 18 Monate
8	8	5	2	2	1	3	0,3 mehr als 18 bis einschl. 24 Monate
1	2	3	-	4	2	2	0,2 mehr als 24 bis einschl. 36 Monate
3	2	-	-	1	-	1	0,1 mehr als 36 Monate
x	x	x	x	x	x	x	x	Durchschnittliche Dauer je Verfahren in Monaten

gerichtshof seit 1996 nach allgemeinen und Asylsenaten und Dauer

Tabellen A + B

2004	2005	2006	2007	2008	2009	2010		Verfahrensdauer
Verfahren							Anteil in %	
Allgemeine Senate								
2 743	2 693	2 777	2 829	3 048	3 018	2 793	100 Erledigte Verfahren insgesamt
1 410	1 186	1 284	1 419	1 417	1 129	1 320	47,3 bis einschl. 3 Monate
516	493	413	523	730	938	521	18,7 mehr als 3 bis einschl. 6 Monate
295	360	464	424	433	416	436	15,6 mehr als 6 bis einschl. 12 Monate
155	213	264	239	240	248	248	8,9 mehr als 12 bis einschl. 18 Monate
91	133	166	95	105	147	170	6,1 mehr als 18 bis einschl. 24 Monate
128	177	108	88	89	115	79	2,8 mehr als 24 bis einschl. 36 Monate
148	131	78	41	34	25	19	0,7 mehr als 36 Monate
x	x	x	x	x	x	x	x	Durchschnittliche Dauer je Verfahren in Monaten
Asylsenate								
1 123	1 170	1 117	867	480	372	397	100 Erledigte Verfahren insgesamt
918	988	833	485	292	241	299	75,3 bis einschl. 3 Monate
79	50	132	120	32	19	18	4,5 mehr als 3 bis einschl. 6 Monate
21	29	63	128	86	26	24	6,0 mehr als 6 bis einschl. 12 Monate
32	32	24	57	42	20	14	3,5 mehr als 12 bis einschl. 18 Monate
20	19	21	42	10	23	13	3,3 mehr als 18 bis einschl. 24 Monate
20	33	31	22	10	33	23	5,8 mehr als 24 bis einschl. 36 Monate
33	19	13	13	8	10	6	1,5 mehr als 36 Monate
x	x	x	x	x	x	x	x	Durchschnittliche Dauer je Verfahren in Monaten
Insgesamt								
3 866	3 863	3 894	3 696	3 528	3 390	3 190	100 Erledigte Verfahren insgesamt
2 328	2 174	2 117	1 904	1 709	1 370	1 619	50,8 bis einschl. 3 Monate
595	543	545	643	762	957	539	16,9 mehr als 3 bis einschl. 6 Monate
316	389	527	552	519	442	460	14,4 mehr als 6 bis einschl. 12 Monate
187	245	288	296	282	268	262	8,2 mehr als 12 bis einschl. 18 Monate
111	152	187	137	115	170	183	5,7 mehr als 18 bis einschl. 24 Monate
148	210	139	110	99	148	102	3,2 mehr als 24 bis einschl. 36 Monate
181	150	91	54	42	35	25	0,8 mehr als 36 Monate
x	x	x	x	x	x	x	x	Durchschnittliche Dauer je Verfahren in Monaten

Übersicht 10

Erledigte Verfahren vor dem Bayerischen

A: Berufungen mit Anträgen auf Zulassung, Beschwerden

Sachgebiet (Systematik-Nummer, Hauptgruppe, dar. Einzelsachgebiete)	1996	1997	1998	1999	2000	2001
	Anzahl der					
Erledigte Verfahren insgesamt	7 320	9 478	7 780	5 769	5 071	4 145
dav. entfielen auf die Sachgebiete						
100 Parlaments-, Wahl- und Kommunalrecht, Recht der juristischen Körperschaft des öffentl. Rechts, Staatsaufsicht	38	51	69	43	35	39
140 dar. Kommunalrecht (ohne Abgabenrecht)	37	51	69	40	33	36
200 Bildungsrecht und Sport (ohne NC-Verfahren) 1)	87	87	50	43	48	56
210 dar. Schulrecht	22	37	18	13	12	23
220 Hochschulrecht 1)	42	40	22	24	28	21
300 Numerus-clausus-Verfahren	-	-	-	-	3	-
400 Wirtschafts- und Wirtschaftsverwaltungsrecht, Landwirtschafts-, Jagd-, Forst- und Fischereirecht, Recht der freien Berufe	102	95	83	102	80	78
420 dar. Gewerberecht	54	49	33	31	34	35
430 Landwirtschaftsrecht	3	4	7	22	6	4
500 Polizei-, Ordnungs- und Wohnrecht 1)	201	211	229	194	150	192
510 dar. Polizeirecht	35	43	51	29	32	29
540 Gesundheit, Hygiene, Lebens- und Arzneimittel	11	9	3	23	12	31
550 Verkehrsrecht	97	87	87	101	53	67
560 Wohnrecht	19	33	46	14	20	16
600 Ausländerrecht	99	242	179	166	212	195
700 Asylrecht - Hauptsacheverfahren	5 611	7 274	5 646	3 901	3 071	2 284
900 Raumordnung, Landesplanung, Bau-, Boden- und Städtebauförderungsrecht einschl. Enteignung	446	490	454	378	405	344
920 dar. Bauplanungs-, Bauordnungs- und Städtebauförd.-recht	430	440	441	358	393	334
1000 Umweltrecht	118	120	114	88	93	73
1020 dar. Umweltschutz	38	42	48	43	33	30
1030 Wasserrecht	24	29	26	23	22	23
1040 Straßen- und Wegerecht	56	49	40	22	38	20
1100 Abgabenrecht	137	289	372	280	277	252
1131 dar. Erschließungsbeiträge	24	43	68	126	84	55
1132 Ausbaubeiträge	4	33	19	20	26	17
1200 Vermögens- und SED-Rehabilitierungsrecht	x	x	x	x	x	x
1300 Recht des öffentlichen Dienstes 1)	213	272	214	188	333	263
1310 dar. Recht der Bundesbeamten 1)	105	112	49	40	172	67
1320 Soldatenrecht	31	45	39	24	20	41
1330 Recht der Landesbeamten 1)	65	86	110	100	107	126
1350 Wehrpflichtrecht	2	5	2	2	3	4
1380 Personalvertretungsrecht	9	23	9	18	26	16
1400 Disziplinarrecht / Berufsgewichtliche Verfahren	7	29	18	18	13	20
1500 Sozialrecht (ohne Sozialhilfe), Jugendschutzrecht, Kindergartenrecht, Kriegsfolgenrecht 1)	191	217	240	236	179	191
1520 dar. Sozialrecht (ohne Sozialhilfe) 1)	35	34	81	80	64	90
1523 dar. Kinder- und Jugendhilfe-, Jugendförderungsrecht	3	2	15	18	31	38
1524 Ausbildungs- und Studienförderungsrecht	16	14	34	24	15	18
1550 Kindergartenrecht, Heimrecht	3	2	7	8	1	1
1560 Kriegsfolgenrecht	153	180	152	148	113	99
1600 Sozialhilferecht	50	79	92	105	155	141
1700 Sonstiges Recht	20	22	20	27	17	17

1) Ausführliche Erklärungen zu den veränderten Zahlen vor 2007 finden sich am Anfang des Berichtes unter "Vorbemerkungen".

**Verwaltungsgerichtshof seit 1996 nach Sachgebieten
gegen Hauptsacheentscheidungen in Personalvertretungssachen**

2002	2003	2004	2005	2006	2007	2008	2009	2010	Veränderung zum Vorjahr		Sach- gebiet	
Verfahren									Anteil in %	Zahl		%
4 014	3 342	2 748	2 886	2 891	2 411	2 063	2 043	2063	100	20	1,0	
26	23	36	24	35	29	42	34	32	1,6	- 2	-5,9	100
24	23	35	22	35	28	36	32	31	1,5	- 1	-3,1	140
57	44	49	52	66	70	67	74	82	4,0	8	10,8	200
27	18	20	17	11	17	28	23	25	1,2	2	8,7	210
22	15	24	23	18	15	18	30	31	1,5	1	3,3	220
1	1	-	-	1	-	-	-	-	-	-	-	300
93	102	83	79	96	70	119	123	143	6,9	20	16,3	400
43	42	22	29	38	23	29	55	35	1,7	- 20	-36,4	420
12	22	18	12	16	8	15	3	15	0,7	12	400,0	430
160	158	174	137	156	167	189	223	241	11,7	18	8,1	500
30	33	27	17	42	38	43	37	30	1,5	- 7	-18,9	510
6	16	11	12	12	2	10	14	10	0,5	- 4	-28,6	540
46	62	69	47	62	66	81	86	131	6,3	45	52,3	550
16	9	15	15	9	4	4	6	6	0,3	-	-	560
300	220	251	274	195	239	221	196	202	9,8	6	3,1	600
2 250	1 605	1 117	1 167	1 116	861	474	366	393	19,0	27	7,4	700
370	363	351	278	317	227	271	313	326	15,8	13	4,2	900
363	351	340	269	309	221	254	297	295	14,3	- 2	-0,7	920
75	94	80	83	79	96	94	146	122	5,9	- 24	-16,4	1000
30	49	40	41	43	46	48	61	67	3,2	6	9,8	1020
23	25	20	18	19	31	33	51	20	1,0	- 31	-60,8	1030
22	20	20	24	17	15	13	30	23	1,1	- 7	-23,3	1040
238	158	159	206	265	197	186	189	165	8,0	- 24	-12,7	1100
82	45	39	54	71	53	40	52	43	2,1	- 9	-17,3	1131
43	14	13	15	14	26	23	27	28	1,4	1	3,7	1132
x	x	x	x	x	-	-	-	2	0,1	2	0,0	1200
206	239	141	283	242	231	237	220	212	10,3	- 8	-3,6	1300
40	62	27	119	67	50	82	94	62	3,0	- 32	-34,0	1310
28	17	16	24	27	15	16	20	17	0,8	- 3	-15,0	1320
119	141	84	119	120	148	122	86	117	5,7	31	36,0	1330
3	1	-	2	3	-	-	-	1	0,0	1	0,0	1350
14	11	14	17	20	12	14	20	12	0,6	- 8	-40,0	1380
20	14	19	19	33	19	15	25	22	1,1	- 3	-12,0	1400
128	172	186	126	160	151	130	117	108	5,2	- 9	-7,7	1500
36	73	80	92	110	109	81	83	83	4,0	-	-	1520
13	27	38	39	43	33	21	42	25	1,2	- 17	-40,5	1523
11	13	10	14	33	55	27	24	28	1,4	4	16,7	1524
1	2	6	1	-	6	13	7	4	0,2	- 3	-42,9	1550
91	97	100	33	50	34	24	14	10	0,5	- 4	-28,6	1560
69	127	85	142	113	32	6	3	-	-	- 3	-100,0	1600
21	22	17	16	17	22	12	14	13	0,6	- 1	-7,1	1700

Sachgebiet (Systematik-Nummer, Hauptgruppe, dar. Einzelsachgebiete)	1996	1997	1998	1999	2000	2001
	Anzahl der					
Erledigte Verfahren insgesamt	1 515	1 843	1 386	1 215	1 427	980
dav. entfielen auf die Sachgebiete						
100 Parlaments-, Wahl- und Kommunalrecht, Recht der juristischen Körperschaft des öffentl. Rechts, Staatsaufsicht	29	43	28	11	11	11
140 dar. Kommunalrecht (ohne Abgabenrecht)	29	43	27	11	10	11
200 Bildungsrecht und Sport (ohne NC-Verfahren) 1)	38	38	28	21	22	12
210 dar. Schulrecht	21	16	13	8	13	9
220 Hochschulrecht 1)	8	12	9	9	2	2
300 Numerus-clausus-Verfahren	x	x	x	x	x	x
400 Wirtschafts- und Wirtschaftsverwaltungsrecht, Landwirtschafts-, Jagd-, Forst- und Fischereirecht, Recht der freien Berufe	48	46	62	54	34	36
420 dar. Gewerberecht	40	25	35	19	14	19
430 Landwirtschaftsrecht	2	10	21	26	9	14
500 Polizei-, Ordnungs- und Wohnrecht 1)	177	156	132	101	107	103
510 dar. Polizeirecht	718	25	17	12	15	18
540 Gesundheit, Hygiene, Lebens- und Arzneimittel	8	18	3	2	6	7
550 Verkehrsrecht	110	77	82	60	47	56
560 Wohnrecht	7	10	5	6	4	2
600 Ausländerrecht	469	781	562	499	666	383
800 Asylrecht - Eilverfahren	8	9	12	8	7	5
900 Raumordnung, Landesplanung, Bau-, Boden- und Städtebauförderungsrecht einschl. Enteignung	378	313	249	221	182	167
920 dar. Bauplanungs-, Bauordnungs- und Städtebauförd.-recht	375	307	249	216	181	165
1000 Umweltrecht	64	66	50	62	34	42
1020 dar. Umweltschutz	34	27	23	23	1	16
1030 Wasserrecht	11	24	11	13	17	6
1040 Straßen- und Wegerecht	19	15	16	26	16	20
1100 Abgabenrecht	80	129	78	70	186	88
1131 dar. Erschließungsbeiträge	17	69	30	19	54	18
1132 Ausbaubeiträge	8	6	12	13	9	5
1200 Vermögens- und SED-Rehabilitierungsrecht	x	x	x	x	x	x
1300 Recht des öffentlichen Dienstes 1)	79	67	53	42	31	28
1310 dar. Recht der Bundesbeamten 1)	17	10	6	8	2	5
1320 Soldatenrecht	3	4	1	-	3	-
1330 Recht der Landesbeamten 1)	53	46	42	31	25	18
1350 Wehrpflichtrecht	-	3	-	-	-	-
1380 Personalvertretungsrecht	3	4	4	3	1	2
1400 Disziplinarrecht / Berufsgewichtliche Verfahren	1	6	3	5	4	1
1500 Sozialrecht (ohne Sozialhilfe), Jugendschutzrecht, Kindergartenrecht, Kriegsfolgenrecht 1)	12	46	9	16	34	19
1520 dar. Sozialrecht (ohne Sozialhilfe) 1)	10	44	6	13	27	17
1523 dar. Kinder- und Jugendhilfe-, Jugendförderungsrecht	5	4	3	5	15	10
1524 Ausbildungs- und Studienförderungsrecht	3	4	1	3	2	1
1550 Kindergartenrecht, Heimrecht	1	2	2	3	7	2
1560 Kriegsfolgenrecht	1	-	1	-	-	-
1600 Sozialhilferecht	114	135	104	100	108	78
1700 Sonstiges Recht	18	8	16	5	1	7

1) Ausführliche Erklärungen zu den veränderten Zahlen vor 2007 finden sich am Anfang des Berichtes unter "Vorbemerkungen".

Verwaltungsgerichtshof seit 1996 nach Sachgebieten
zur Gewährung von vorläufigem Rechtsschutz (bis 2006 ohne Numerus-clausus-Sachen)

2002	2003	2004	2005	2006	2007	2008	2009	2010	Veränderung zum Vorjahr		Sachgebiet	
Verfahren									Anteil in %	Zahl		%
986	1 012	1 163	1 011	1 011	1 293	1 489	1 362	1142	100	- 220	-16,2	
18	8	15	10	13	5	12	12	10	0,9	- 2	- 16,7	100
18	8	14	10	12	5	10	11	9	0,8	- 2	-18,2	140
30	17	43	23	29	30	41	41	26	2,3	- 15	- 36,6	200
19	8	22	7	21	15	13	20	5	0,4	- 15	-75,0	210
6	8	13	11	3	8	17	16	12	1,1	- 4	-25,0	220
x	x	x	x	x	499	679	603	401	35,1	- 202	- 33,5	300
39	39	50	34	39	39	56	29	26	2,3	- 3	- 10,3	400
19	13	13	15	8	14	17	4	10	0,9	6	150,0	420
13	13	17	5	16	15	22	11	7	0,6	- 4	-36,4	430
127	146	188	248	394	220	201	239	207	18,1	- 32	-13,4	500
21	21	32	58	78	25	24	21	15	1,3	- 6	-28,6	510
10	10	6	14	4	9	8	37	9	0,8	- 28	-75,7	540
65	76	109	133	199	142	116	132	145	12,7	13	9,8	550
5	5	-	6	3	3	1	1	4	0,4	3	300,0	560
306	267	280	272	246	215	193	141	163	14,3	22	15,6	600
1	5	6	3	1	6	6	6	4	0,4	- 2	- 33,3	800
152	150	155	123	126	109	116	103	123	10,8	20	19,4	900
152	147	152	123	123	103	109	100	119	10,4	19	19,0	920
37	50	36	45	27	41	70	50	57	5,0	7	14,0	1000
17	26	13	14	13	14	18	26	27	2,4	1	3,8	1020
5	7	8	13	8	9	27	4	4	0,4	-	-	1030
15	17	15	18	6	12	22	16	17	1,5	1	6,3	1040
42	58	70	74	43	49	41	45	29	2,5	- 16	-35,6	1100
13	24	28	31	7	11	4	11	10	0,9	- 1	-9,1	1131
7	4	8	7	3	8	17	11	10	0,9	- 1	-9,1	1132
x	x	x	x	x	-	-	-	-	-	-	-	1200
69	93	104	53	55	47	54	72	63	5,5	- 9	-12,5	1300
27	39	76	17	11	10	23	9	22	1,9	13	144,4	1310
-	-	-	2	-	-	-	1	4	0,4	3	300,0	1320
39	49	25	31	41	35	27	55	30	2,6	- 25	-45,5	1330
-	-	-	-	-	-	-	-	-	-	-	-	1350
3	4	-	1	3	1	3	2	5	0,4	3	150,0	1380
4	3	2	5	1	5	4	1	6	0,5	5	500,0	1400
33	25	36	44	18	24	11	15	21	1,8	6	40,0	1500
28	21	33	40	17	16	8	12	14	1,2	2	16,7	1520
8	14	19	29	15	12	7	10	12	1,1	2	20,0	1523
4	1	4	3	-	1	1	1	1	0,1	-	-	1524
4	3	3	3	1	4	-	-	5	0,4	5	100,0	1550
1	1	-	1	-	-	3	-	-	-	-	-	1560
124	126	158	64	2	-	1	-	-	-	-	-	1600
4	25	20	13	17	4	4	5	6	0,5	1	20,0	1700

1 Verfahren vor den Verwaltungsgerichten in Bayern 2010

1.1 Geschäftsentwicklung der Hauptverfahren

1.1.1 Geschäftsentwicklung mit Vergleich zum Vorjahr

Lfd. Nr.	Stand der Erledigung	2009	2010	Veränderung zm Vorjahr	
		Anzahl		Anzahl	%
1	Unerledigte Verfahren zu Beginn des Berichtszeitraumes	9 242	9 910	668	7,2
2	Neuzugänge 1) 2)	14 382	15 874	1 492	10,4
3	Erledigte Verfahren 2)	13 720	15 076	1 356	9,9
4	Unerledigte Verfahren am Ende des Berichtszeitraumes	9 910	10 708	798	8,1

1.1.2 Geschäftsentwicklung nach Verwaltungsgerichten und Art der Kammern

Lfd. Nr.	Verwaltungsgericht	Unerledigte Verfahren zu Jahresbeginn	Neuzugänge ^{1) 2)}	Erledigte Verfahren ²⁾	Unerledigte Verfahren am Jahresende
1	Ansbach	1 520	2 409	2 617	1 312
	davon: Allgemeine Kammern	1 321	1 989	2 191	1 119
	Asylkammern	199	420	426	193
2	Augsburg	1 027	1 996	1 776	1 247
	davon: Allgemeine Kammern	882	1 467	1 401	948
	Asylkammern	145	529	375	299
3	Bayreuth	800	1 111	1 083	828
	davon: Allgemeine Kammern	707	870	930	647
	Asylkammern	93	241	153	181
4	München	3 830	5 869	5 264	4 435
	davon: Allgemeine Kammern	3 432	4 852	4 630	3 654
	Asylkammern	398	1 017	634	781
5	Regensburg	1 549	2 401	2 729	1 221
	davon: Allgemeine Kammern	1 366	1 953	2 330	989
	Asylkammern	183	448	399	232
6	Würzburg	1 184	2 088	1 607	1 665
	davon: Allgemeine Kammern	1 038	1 796	1 406	1 428
	Asylkammern	146	292	201	237
	Insgesamt	9 910	15 874	15 076	10 708
	davon: Allgemeine Kammern	8 746	12 927	12 888	8 785
	Asylkammern	1 164	2 947	2 188	1 923

1) Einschließlich Bestandsbereinigung. - 2) Ohne Abgaben innerhalb des Gerichts.

1 Verfahren vor den Verwaltungsgerichten in Bayern 2010

1.2 Erledigte Hauptverfahren nach Verwaltungsgerichten

1.2.1 Art des Verfahrens, Art der Erledigung, Zulässigkeit der Berufung - Anzahl, in Prozent

Verfahrensart, Erledigungsart	Bayern ins- gesamt	Verwaltungsgerichte					
		Ansbach	Augsburg	Bayreuth	München	Regens- burg	Würzburg
Erledigte Verfahren insgesamt	15 076	2 617	1 776	1 083	5 264	2 729	1 607
Art des Verfahrens							
Von den erledigten Verfahren waren							
Klagen	15 021	2 596	1 776	1 083	5 230	2 729	1 607
sonstige Anträge	55	21	-	-	34	0	-
Prozesskostenhilfeentscheidungen							
dav. lauteten auf Bewilligung	494	64	144	45	85	72	84
Ablehnung	904	262	112	87	213	146	84
Beendet durch							
Urteil	4 393	881	525	251	1 535	774	427
Gerichtsbescheid	346	37	13	17	93	165	21
Beschluss	8 400	1 295	1 039	593	3 092	1 320	1 061
Prozessvergleich	527	104	119	62	124	102	16
Ruhen des Verfahrens	1 195	215	75	155	348	327	75
sonstige Erledigungsart	215	85	5	5	72	41	7
Bei den durch Urteil erledigten Verfahren ist							
Berufung zulässig	543	67	333	11	73	54	5
Berufung ausgeschlossen nach § 78 Abs. 1 AsylVfG	117	23	20	8	17	24	25
Berufung ausgeschlossen nach § 78 Abs. 2 AsylVfG	912	267	172	50	83	249	91
Berufung nicht zugelassen	2 821	524	-	182	1 362	447	306
in Prozent							
Beendet durch	100	100	100	100	100	100	100
Urteil	29,1	33,7	29,6	23,2	29,2	28,4	26,6
Gerichtsbescheid	2,3	1,4	0,7	1,6	1,8	6,0	1,3
Beschluss	55,7	49,5	58,5	54,8	58,7	48,4	66,0
Prozessvergleich	3,5	4,0	6,7	5,7	2,4	3,7	1,0
Ruhen des Verfahrens	7,9	8,2	4,2	14,3	6,6	12,0	4,7
sonstige Erledigungsart	1,4	3,2	0,3	0,5	1,4	1,5	0,4
Bei den durch Urteil erledigten Verfahren ist							
	100	100	100	100	100	100	100
Berufung zulässig	12,4	7,6	63,4	4,4	4,8	7,0	1,2
Berufung ausgeschlossen nach § 78 Abs. 1 AsylVfG	2,7	2,6	3,8	3,2	1,1	3,1	5,9
Berufung ausgeschlossen nach § 78 Abs. 2 AsylVfG	20,8	30,3	32,8	19,9	5,4	32,2	21,3
Berufung nicht zugelassen	64,2	59,5	-	72,5	88,7	57,8	71,7

1 Verfahren vor den Verwaltungsgerichten in Bayern 2010

1.2 Erledigte Hauptverfahren nach Verwaltungsgerichten

1.2.2 Durch Urteil, Gerichtsbescheid oder Beschluss beendete Verfahren nach Ausgang des Verfahrens

Ausgang des Verfahrens	Bayern ins- gesamt	Verwaltungsgerichte					
		Ansbach	Augsburg	Bayreuth	München	Regens- burg	Würzburg
Durch Urteil, Gerichtsbescheid oder Beschluss beendete Verfahren	13 139	2 213	1 577	861	4 720	2 259	1 509
ohne darin enthaltene disziplinar- und berufsgerichtliche Verfahren	13 106	2 202	1 577	861	4 702	2 255	1 509
wurden erledigt durch							
Stattgabe	698	92	109	45	247	109	96
teilweise Stattgabe/Abweisung/ Ablehnung	305	45	43	27	87	66	37
Abweisung/Ablehnung	3 853	788	401	207	1 343	790	324
Zurücknahme	5 084	754	687	334	1 741	758	810
Verweisung an ein anderes Gericht	277	62	31	28	106	23	27
Hauptsacheerledigung	2 850	461	306	215	1 178	491	199
Verbindung mit einer anderen Sache ...	39	-	-	5	-	18	16
Die disziplinar- und berufsgerichtlichen Verfahren	33	11	-	-	18	4	-
wurden erledigt durch							
Disziplinarmaßnahme/berufsgerichtliche Maßnahme	26	11	-	-	11	4	-
Freispruch	-	-	-	-	-	-	-
Einstellung/Ablehnung der Eröffnung des Hauptverfahrens	7	-	-	-	7	-	-
Ausgang des Verfahrens hinsichtlich der Behörde							
Die Verfahren, in denen eine Behörde beteiligt war	4 742	924	549	259	1 643	915	452
endeten mit							
Obsiegen der Behörde	3 775	790	397	194	1 321	751	322
teilweisem Obsiegen/Unterliegen der Behörde	298	44	43	25	87	62	37
Unterliegen der Behörde	669	90	109	40	235	102	93

in Prozent

ohne darin enthaltene disziplinar- und berufsgerichtliche Verfahren	100	100	100	100	100	100	100
Stattgabe	5,3	4,2	6,9	5,2	5,3	4,8	6,4
teilweise Stattgabe/Abweisung/ Ablehnung	2,3	2,0	2,7	3,1	1,9	2,9	2,5
Abweisung/Ablehnung	29,4	35,8	25,4	24,0	28,6	35,0	21,5
Zurücknahme	38,8	34,2	43,6	38,8	37,0	33,6	53,7
Verweisung an ein anderes Gericht	2,1	2,8	2,0	3,3	2,3	1,0	1,8
Hauptsacheerledigung	21,7	20,9	19,4	25,0	25,1	21,8	13,2
Verbindung mit einer anderen Sache ...	0,3	-	-	0,6	-	0,8	1,1

1 Verfahren vor den Verwaltungsgerichten in Bayern 2010

1.2 Erledigte Hauptverfahren nach Verwaltungsgerichten

1.2.3 Dauer der Anhängigkeit - Anzahl

Verfahrensdauer	Bayern ins- gesamt	davon entfielen auf das Verwaltungsgericht					
		Ansbach	Augsburg	Bayreuth	München	Regens- burg	Würzburg
Beendete Verfahren insgesamt							
Verfahren insgesamt	15 076	2 617	1 776	1 083	5 264	2 729	1 607
bis einschl. 3 Monate	5 355	990	699	383	1 522	1 178	583
mehr als 3 bis einschl. 6 Monate	3 289	606	403	205	1 156	598	321
mehr als 6 bis einschl. 12 Monate	3 936	656	456	263	1 478	686	397
mehr als 12 bis einschl. 18 Monate	1 600	225	139	125	738	203	170
mehr als 18 bis einschl. 24 Monate	572	85	45	50	261	47	84
mehr als 24 bis einschl. 36 Monate	284	46	31	50	93	15	49
mehr als 36 Monate	40	9	3	7	16	2	3
Durchschnittliche Dauer je Verfahren in Monaten	6,7	6,3	6,0	7,5	7,5	5,3	7,0
Durch Urteil beendete Verfahren							
Urteile insgesamt	4 393	881	525	251	1 535	774	427
bis einschl. 3 Monate	782	183	124	21	202	190	62
mehr als 3 bis einschl. 6 Monate	1 161	256	139	38	402	206	120
mehr als 6 bis einschl. 12 Monate	1 484	297	167	78	510	277	155
mehr als 12 bis einschl. 18 Monate	639	91	69	73	276	73	57
mehr als 18 bis einschl. 24 Monate	207	36	17	20	94	20	20
mehr als 24 bis einschl. 36 Monate	110	16	7	19	48	8	12
mehr als 36 Monate	10	2	2	2	3	0	1
Durchschnittliche Dauer je Verfahren in Monaten	8,3	7,4	7,5	11,9	9,2	7,0	8,5
Beendete Asylverfahren insgesamt							
Verfahren insgesamt	2 188	426	375	153	634	399	201
bis einschl. 3 Monate	963	172	206	66	250	182	87
mehr als 3 bis einschl. 6 Monate	563	105	76	22	200	98	62
mehr als 6 bis einschl. 12 Monate	460	116	66	34	119	96	29
mehr als 12 bis einschl. 18 Monate	136	22	15	30	35	17	17
mehr als 18 bis einschl. 24 Monate	30	6	3	1	15	1	4
mehr als 24 bis einschl. 36 Monate	34	5	9	0	13	5	2
mehr als 36 Monate	2	0	0	0	2	0	0
Durchschnittliche Dauer je Verfahren in Monaten	5,2	5,3	4,5	6,0	5,6	5,0	5,1

1 Verfahren vor den Verwaltungsgerichten in Bayern 2010

1.2 Erledigte Hauptverfahren nach Verwaltungsgerichten

1.2.3 Dauer der Anhängigkeit - in Prozent

Verfahrensdauer	Bayern ins- gesamt	davon entfielen auf das Verwaltungsgericht					
		Ansbach	Augsburg	Bayreuth	München	Regens- burg	Würzburg
Beendete Verfahren insgesamt							
Verfahren insgesamt	100	100	100	100	100	100	100
bis einschl. 3 Monate	35,5	37,8	39,4	35,4	28,9	43,2	36,3
mehr als 3 bis einschl. 6 Monate	21,8	23,2	22,7	18,9	22,0	21,9	20,0
mehr als 6 bis einschl. 12 Monate	26,1	25,1	25,7	24,3	28,1	25,1	24,7
mehr als 12 bis einschl. 18 Monate	10,6	8,6	7,8	11,5	14,0	7,4	10,6
mehr als 18 bis einschl. 24 Monate	3,8	3,2	2,5	4,6	5,0	1,7	5,2
mehr als 24 bis einschl. 36 Monate	1,9	1,8	1,7	4,6	1,8	0,5	3,0
mehr als 36 Monate	0,3	0,3	0,2	0,6	0,3	0,1	0,2
Durch Urteil beendete Verfahren							
Urteile insgesamt	100	100	100	100	100	100	100
bis einschl. 3 Monate	17,8	20,8	23,6	8,4	13,2	24,5	14,5
mehr als 3 bis einschl. 6 Monate	26,4	29,1	26,5	15,1	26,2	26,6	28,1
mehr als 6 bis einschl. 12 Monate	33,8	33,7	31,8	31,1	33,2	35,8	36,3
mehr als 12 bis einschl. 18 Monate	14,5	10,3	13,1	29,1	18,0	9,4	13,3
mehr als 18 bis einschl. 24 Monate	4,7	4,1	3,2	8,0	6,1	2,6	4,7
mehr als 24 bis einschl. 36 Monate	2,5	1,8	1,3	7,6	3,1	1,0	2,8
mehr als 36 Monate	0,2	0,2	0,4	0,8	0,2	-	0,2
Beendete Asylverfahren insgesamt							
Verfahren insgesamt	100	100	100	100	100	100	100
bis einschl. 3 Monate	44,0	40,4	54,9	43,1	39,4	45,6	43,3
mehr als 3 bis einschl. 6 Monate	25,7	24,6	20,3	14,4	31,5	24,6	30,8
mehr als 6 bis einschl. 12 Monate	21,0	27,2	17,6	22,2	18,8	24,1	14,4
mehr als 12 bis einschl. 18 Monate	6,2	5,2	4,0	19,6	5,5	4,3	8,5
mehr als 18 bis einschl. 24 Monate	1,4	1,4	0,8	0,7	2,4	0,3	2,0
mehr als 24 bis einschl. 36 Monate	1,6	1,2	2,4	-	2,1	1,3	1,0
mehr als 36 Monate	0,1	-	-	-	0,3	-	-

1 Verfahren vor den Verwaltungsgerichten in Bayern 2010

1.2 Erledigte Hauptverfahren nach Verwaltungsgerichten

1.2.4 Verfahrensbeteiligte, Beweiserhebung, Zuständigkeit (Einzelrichter/Kammer), Prozesskostenhilfe

Verfahrensbeteiligte	Bayern ins- gesamt	Verwaltungsgerichte					
		Ansbach	Augsburg	Bayreuth	München	Regens- burg	Würzburg
Erledigte Verfahren insgesamt	15 076	2 617	1 776	1 083	5 264	2 729	1 607
Vertretung durch Bevollmächtigte ¹⁾							
dav. nur der Kläger, Antragsteller	11 284	1 941	1 410	748	3 903	1 990	1 292
nur der Beklagte, Antragsgegner	193	23	9	19	74	55	13
beide Parteien	831	174	56	129	220	192	60
keine Partei	2 768	479	301	187	1 067	492	242
Von den Bevollmächtigten insgesamt	13 162	2 326	1 533	1 025	4 423	2 430	1 425
waren Rechtsanwälte							
des Klägers, Antragstellers	11 377	1 944	1 348	758	3 903	2 112	1 312
des Beklagten, Antragsgegners	947	176	61	127	270	241	72
sonstige Bevollmächtigte							
des Klägers, Antragstellers	760	185	120	119	225	71	40
des Beklagten, Antragsgegners	78	21	4	21	25	6	1
Beweiserhebung							
dav. durch den beauftragten Richter	726	110	33	27	491	60	5
durch die Kammer/Einzelrichter	181	16	24	44	50	45	2
keine Beweiserhebung	14 180	2 492	1 719	1 012	4 731	2 626	1 600
Verfahren nach Einzelrichter und Kammer							
Die Verfahren waren zum Zeitpunkt der Erledigung anhängig							
beim Einzelrichter	10 707	1 804	1 310	774	3 482	1 993	1 344
dav. nach Übertragung durch die Kammer 2)	3 299	565	408	150	1 242	535	399
in sonstigen Fällen 3)	7 408	1 239	902	624	2 240	1 458	945
bei der Kammer	4 369	813	466	309	1 782	736	263
dav. wenn für das Verfahren zuvor der Einzelrichter zuständig war	7	1	-	-	6	-	-
wenn der Einzelrichter zu keinem Zeitpunkt zuständig war	4 362	812	466	309	1 776	736	263
Prozesskostenhilfeentscheidungen							
Anzahl der Prozesskostenhilfeent- scheidungen	1 398	326	256	132	298	218	168
dav. - Bewilligt							
dem Kläger/Antragsteller	494	64	144	45	85	72	84
dem Beklagten/Antragsgegner	-	-	-	-	-	-	-
- Abgelehnt							
dem Kläger/Antragsteller	904	262	112	87	213	146	84
dem Beklagten/Antragsgegner	-	-	-	-	-	-	-
Mündliche Verhandlung nach einem Gerichtsbescheid	165	7	3	3	17	123	12

1) In einzelnen Fällen kommt es vor, dass die Partei gleichzeitig durch einen Rechtsanwalt und durch einen anderen Bevollmächtigten vertreten wird. - 2) gemäß § 6 VwGO oder § 76 AsylVfG) oder im Einverständnis der Beteiligten nach § 87a Abs. 2 VwGO. - 3) gemäß § 87a Abs. 1, 3 VwGO.

1 Verfahren vor den Verwaltungsgerichten in Bayern 2010

1.2 Erledigte Hauptverfahren nach Verwaltungsgerichten

1.2.5 Sachgebiete - Hauptgruppen, ausgewählte Untergruppen und Einzelsachgebiete

Sachgebiet (Systematik-Nummer, Hauptgruppe, dar. Einzelsachgebiete)	Bayern ins- gesamt	davon entfielen auf das Verwaltungsgericht					
		Ansbach	Augsburg	Bayreuth	München	Regens- burg	Würzburg
Erledigte Verfahren insgesamt	15 076	2 617	1 776	1 083	5 264	2 729	1 607
dav. entfielen auf die Sachgebiete							
100 Parlaments-, Wahl- und Kommunalrecht, Recht der juristischen Körperschaften des öffentl. Rechts, Staatsaufsicht	239	69	19	41	77	21	12
140 dar. Kommunalrecht (ohne Abgabenrecht)	197	69	19	41	37	20	11
200 Bildungsrecht und Sport (ohne NC-Verfahren)	600	127	70	41	234	88	40
210 dar. Schulrecht	122	31	20	9	43	10	9
220 Hochschulrecht	222	60	18	12	98	24	10
300 Numerus-clausus-Verfahren	589	12	2	2	79	23	471
400 Wirtschafts- u. Wirtschaftsverwaltungsrecht, Landwirtschafts-, Jagd-, Forst- und Fischereirecht, Recht der freien Berufe	967	244	118	88	309	143	65
420 dar. Gewerberecht	316	56	60	21	113	40	26
430 Landwirtschaftsrecht	152	77	-	4	43	18	10
500 Polizei-, Ordnungs- und Wohnrecht	2 604	305	307	116	1 088	671	117
510 dar. Polizeirecht	362	42	25	28	199	43	25
540 Gesundheit, Hygiene, Lebens- und Arzneimittel	741	53	96	16	191	372	13
550 Verkehrsrecht	992	134	136	54	456	158	54
560 Wohnrecht	112	2	-	-	109	1	-
600 Ausländerrecht	1 313	398	212	56	459	86	102
700 Asylrecht - Hauptsacheverfahren	2 188	426	375	153	634	399	201
900 Raumordnung, Landesplanung, Bau-, Boden- und Städtebauförderungsrecht einschl. Enteignung	2 369	334	284	148	926	474	203
920 dar. Bauplanungs-, Bauordnungs- und Städtebauför.-recht	2 075	257	238	134	874	417	155
1000 Umweltrecht	927	192	99	55	209	295	77
1020 dar. Umweltschutz	408	156	35	31	75	74	37
1030 Wasserrecht	292	14	41	13	71	127	26
1040 Straßen- und Wegerecht	187	21	22	8	55	72	9
1100 Abgabenrecht	718	90	60	105	229	171	63
1131 dar. Erschließungsbeiträge	159	26	5	8	62	52	6
1132 Ausbaubeiträge	188	7	22	77	22	31	29
1200 Vermögens- und SED-Rehabilitierungsrecht	1	-	-	-	-	1	-
1300 Recht des öffentlichen Dienstes	1 369	235	122	137	540	230	105
1310 dar. Recht der Bundesbeamten	322	57	38	34	115	57	21
1320 Soldatenrecht	66	7	16	4	26	10	3
1330 Recht der Landesbeamten	769	103	51	92	307	142	74
1350 Wehrpflichtrecht	126	14	16	4	64	21	7
1380 Personalvertretungsrecht	77	52	-	1	24	-	-
1400 Disziplinarrecht / Berufserichterliche Verfahren	91	20	-	-	57	14	-
1500 Sozialrecht (ohne Sozialhilfe), Jugendschutzrecht, Kindergartenrecht, Kriegsfolgenrecht	972	138	99	131	369	104	131
1520 dar. Sozialrecht (ohne Sozialhilfe)	816	118	70	94	325	98	111
1523 dar. Kinder- und Jugendhilfe-, Jugendförderungsrecht	256	33	29	15	100	19	60
1524 Ausbildungs- und Studienförderungsrecht	251	31	20	21	114	43	22
1550 Kindergartenrecht, Heimrecht	10	2	-	3	4	1	-
1560 Kriegsfolgenrecht	23	2	12	2	5	-	2
1600 Sozialhilferecht	20	3	2	2	3	1	9
1700 Sonstiges Recht	109	24	7	8	51	8	11

1 Verfahren vor den Verwaltungsgerichten in Bayern 2010

1.3 Geschäftsentwicklung der Verfahren zur Gewährung von vorläufigem Rechtsschutz

1.3.1 Geschäftsentwicklung mit Vergleich zum Vorjahr

Lfd. Nr.	Gegenstand	2009	2010	Veränderung zm Vorjahr	
		Anzahl		Anzahl	%
1	Unerledigte Verfahren zu Beginn des Berichtszeitraumes	1 885	2 137	252	13,4
2	Neuzugänge 1) 2)	6 518	7 441	923	14,2
3	Erledigte Verfahren 2)	6 267	7 205	938	15,0
4	Unerledigte Verfahren am Ende des Berichtszeitraumes	2 137	2 373	236	11,0

1.3.2 Geschäftsentwicklung nach Verwaltungsgerichten und Art der Kammern

Lfd. Nr.	Verwaltungsgericht	Unerledigte Verfahren zu Jahresbeginn	Neuzugänge ^{1) 2)}	Erledigte Verfahren ²⁾	Unerledigte Verfahren am Jahresende
1	Ansbach	350	1 190	1 146	394
	davon: Allgemeine Kammern	341	1 081	1 039	383
	Asylkammern	9	109	107	11
2	Augsburg	30	476	485	21
	davon: Allgemeine Kammern	25	333	339	19
	Asylkammern	5	143	146	2
3	Bayreuth	22	236	238	20
	davon: Allgemeine Kammern	22	191	193	20
	Asylkammern	-	45	45	-
4	München	1 323	3 055	3 044	1 334
	davon: Allgemeine Kammern	1 300	2 781	2 788	1 293
	Asylkammern	23	274	256	41
5	Regensburg	63	1 313	1 322	54
	davon: Allgemeine Kammern	59	1 190	1 198	51
	Asylkammern	4	123	124	3
6	Würzburg	349	1 171	970	550
	davon: Allgemeine Kammern	346	1 124	922	548
	Asylkammern	3	47	48	2
	Insgesamt	2 137	7 441	7 205	2 373
	davon: Allgemeine Kammern	2 093	6 700	6 479	2 314
	Asylkammern	44	741	726	59

1) Einschließlich Bestandsbereinigung. - 2) Ohne Abgaben innerhalb des Gerichts.

1 Verfahren vor den Verwaltungsgerichten in Bayern 2010

1.4 Verfahren zur Gewährung von vorläufigem Rechtsschutz nach Verwaltungsgerichten

1.4.1 Art des Verfahrens und Art der Erledigung

Verfahrensart, Erledigungsart	Bayern ins- gesamt	Verwaltungsgerichte					
		Ansbach	Augsburg	Bayreuth	München	Regens- burg	Würzburg
Verfahren insgesamt	7 205	1 146	485	238	3 044	1 322	970
Art der Verfahren							
Anträge auf Gewährung von vorläufigem Rechtsschutz							
dav. nach §§ 80, 80 a VwGO	2 438	404	358	142	941	378	215
nach § 123 VwGO	4 743	723	127	96	2 100	942	755
in Personalvertretungssachen	24	19	-	-	3	2	-
Beendet durch							
Beschluss	7 128	1 129	478	234	3 022	1 299	966
Prozessvergleich	23	8	2	2	8	3	-
Ruhen des Verfahrens	15	1	1	-	7	6	-
sonstige Erledigungsart	39	8	4	2	7	14	4
Durch Beschluss beendete Verfahren	7 128	1 129	478	234	3 022	1 299	966
wurden erledigt durch							
Stattgabe	352	48	36	18	105	112	33
teilweise Stattgabe/teilweise Ablehnung	89	16	9	3	31	16	14
Ablehnung	4 808	800	251	117	1 965	956	719
Zurücknahme	1 307	185	112	41	647	167	155
Verweisung an ein anderes Gericht	92	24	9	5	36	4	14
Hauptsacheerledigung	469	56	61	48	238	44	22
Verbindung mit einer anderen Sache	11	-	-	2	-	-	9
in Prozent							
Anträge auf Gewährung von vorläufigem Rechtsschutz	100	100	100	100	100	100	100
nach §§ 80, 80 a VwGO	33,8	35,3	73,8	59,7	30,9	28,6	22,2
nach § 123 VwGO	65,8	63,1	26,2	40,3	69,0	71,3	77,8
in Personalvertretungssachen	0,3	1,7	-	-	0,1	0,2	-
Beendet durch	100	100	100	100	100	100	100
Beschluss	98,9	98,5	98,6	98,3	99,3	98,3	99,6
Prozessvergleich	0,3	0,7	0,4	0,8	0,3	0,2	-
Ruhen des Verfahrens	0,2	0,1	0,2	-	0,2	0,5	-
sonstige Erledigungsart	0,5	0,7	0,8	0,8	0,2	1,1	0,4
Durch Beschluss beendete Verfahren wurden erledigt durch	100	100	100	100	100	100	100
Stattgabe	4,9	4,3	7,5	7,7	3,5	8,6	3,4
teilweise Stattgabe/teilweise Ablehnung	1,2	1,4	1,9	1,3	1,0	1,2	1,4
Ablehnung	67,5	70,9	52,5	50,0	65,0	73,6	74,4
Zurücknahme	18,3	16,4	23,4	17,5	21,4	12,9	16,0
Verweisung an ein anderes Gericht	1,3	2,1	1,9	2,1	1,2	0,3	1,4
Hauptsacheerledigung	6,6	5,0	12,8	20,5	7,9	3,4	2,3
Verbindung mit einer anderen Sache	0,2	-	-	0,9	-	-	0,9

1 Verfahren vor den Verwaltungsgerichten in Bayern 2010

1.4 Verfahren zur Gewährung von vorläufigem Rechtsschutz nach Verwaltungsgerichten

1.4.2 Verfahrensdauer nach Art der Kammer - Anzahl

Verfahrensdauer	Bayern ins- gesamt	davon entfielen auf das Verwaltungsgericht					
		Ansbach	Augsburg	Bayreuth	München	Regens- burg	Würzburg
Verfahren insgesamt							
insgesamt	7 205	1 146	485	238	3 044	1 322	970
bis einschl. 3 Monate	5 167	855	465	223	1 742	1 256	626
mehr als 3 bis einschl. 6 Monate	1 863	252	18	9	1 186	55	343
mehr als 6 bis einschl. 12 Monate	151	34	1	6	100	9	1
mehr als 12 bis einschl. 18 Monate	19	5	-	-	12	2	-
mehr als 18 bis einschl. 24 Monate	4	-	-	-	4	-	-
mehr als 24 bis einschl. 36 Monate	1	-	1	-	-	-	-
mehr als 36 Monate	-	-	-	-	-	-	-
Durchschnittliche Dauer je Verfahren in Monaten	2,3	2,2	1,0	1,1	2,9	1,5	2,3
allgemeine Kammern							
insgesamt	6 479	1 039	339	193	2 788	1 198	922
bis einschl. 3 Monate	4 453	754	319	178	1 492	1 132	578
mehr als 3 bis einschl. 6 Monate	1 855	248	18	9	1 182	55	343
mehr als 6 bis einschl. 12 Monate	148	32	1	6	99	9	1
mehr als 12 bis einschl. 18 Monate	18	5	-	-	11	2	-
mehr als 18 bis einschl. 24 Monate	4	-	-	-	4	-	-
mehr als 24 bis einschl. 36 Monate	1	-	1	-	-	-	-
mehr als 36 Monate	-	-	-	-	-	-	-
Durchschnittliche Dauer je Verfahren in Monaten	2,4	2,3	1,3	1,3	3,0	1,7	2,4
Asylkammern							
insgesamt	726	107	146	45	256	124	48
bis einschl. 3 Monate	714	101	146	45	250	124	48
mehr als 3 bis einschl. 6 Monate	8	4	-	-	4	-	-
mehr als 6 bis einschl. 12 Monate	3	2	-	-	1	-	-
mehr als 12 bis einschl. 18 Monate	1	-	-	-	1	-	-
mehr als 18 bis einschl. 24 Monate	-	-	-	-	-	-	-
mehr als 24 bis einschl. 36 Monate	-	-	-	-	-	-	-
mehr als 36 Monate	-	-	-	-	-	-	-
Durchschnittliche Dauer je Verfahren in Monaten	0,7	0,8	0,5	0,3	1,0	0,4	0,5

1 Verfahren vor den Verwaltungsgerichten in Bayern 2010

1.4 Verfahren zur Gewährung von vorläufigem Rechtsschutz nach Verwaltungsgerichten

Noch: 1.4.2 Verfahrensdauer nach Art der Kammer - in Prozent

Verfahrensdauer	Bayern ins- gesamt	davon entfielen auf das Verwaltungsgericht					
		Ansbach	Augsburg	Bayreuth	München	Regens- burg	Würzburg
Verfahren insgesamt							
insgesamt	100	100	100	100	100	100	100
bis einschl. 3 Monate	71,7	74,6	95,9	93,7	57,2	95,0	64,5
mehr als 3 bis einschl. 6 Monate	25,9	22,0	3,7	3,8	39,0	4,2	35,4
mehr als 6 bis einschl. 12 Monate	2,1	3,0	0,2	2,5	3,3	0,7	0,1
mehr als 12 bis einschl. 18 Monate	0,3	0,4	-	-	0,4	0,2	-
mehr als 18 bis einschl. 24 Monate	0,1	-	-	-	0,1	-	-
mehr als 24 bis einschl. 36 Monate	0,0	-	0,2	-	-	-	-
mehr als 36 Monate	-	-	-	-	-	-	-
Durchschnittliche Dauer je Verfahren in Monaten	x	x	x	x	x	x	x
allgemeine Kammern							
insgesamt	100	100	100	100	100	100	100
bis einschl. 3 Monate	68,7	72,6	94,1	92,2	53,5	94,5	62,7
mehr als 3 bis einschl. 6 Monate	28,6	23,9	5,3	4,7	42,4	4,6	37,2
mehr als 6 bis einschl. 12 Monate	2,3	3,1	0,3	3,1	3,6	0,8	0,1
mehr als 12 bis einschl. 18 Monate	0,3	0,5	-	-	0,4	0,2	-
mehr als 18 bis einschl. 24 Monate	0,1	-	-	-	0,1	-	-
mehr als 24 bis einschl. 36 Monate	0,0	-	0,3	-	-	-	-
mehr als 36 Monate	-	-	-	-	-	-	-
Durchschnittliche Dauer je Verfahren in Monaten	x	x	x	x	x	x	x
Asylkammern							
insgesamt	100	100	100	100	100	100	100
bis einschl. 3 Monate	98,3	94,4	100,0	100,0	97,7	100,0	100,0
mehr als 3 bis einschl. 6 Monate	1,1	3,7	-	-	1,6	-	-
mehr als 6 bis einschl. 12 Monate	0,4	1,9	-	-	0,4	-	-
mehr als 12 bis einschl. 18 Monate	0,1	-	-	-	0,4	-	-
mehr als 18 bis einschl. 24 Monate	-	-	-	-	-	-	-
mehr als 24 bis einschl. 36 Monate	-	-	-	-	-	-	-
mehr als 36 Monate	-	-	-	-	-	-	-
Durchschnittliche Dauer je Verfahren in Monaten	x	x	x	x	x	x	x

1 Verfahren vor den Verwaltungsgerichten in Bayern 2010

1.4 Verfahren zur Gewährung von vorläufigem Rechtsschutz nach Verwaltungsgerichten

1.4.3 Verfahrensbeteiligte, Beweiserhebung und Prozesskostenhilfeentscheidungen

Verfahrensbeteiligte	Bayern ins- gesamt	Verwaltungsgerichte					
		Ansbach	Augsburg	Bayreuth	München	Regens- burg	Würzburg
Ausgang des Verfahrens hinsichtlich der Behörde							
Die Verfahren, in denen eine Behörde beteiligt war, endete mit	5 221	860	293	132	2 093	1 077	766
Obsiegen der Behörde	4 832	795	250	113	1 960	995	719
teilweisem Obsiegen/Unterliegen der Behörde	89	16	9	3	31	16	14
Unterliegen der Behörde	300	49	34	16	102	66	33
Vertretung durch Bevollmächtigte ¹⁾							
dav. nur der Kläger, Antragsteller	6 257	1 010	373	181	2 672	1 119	902
nur der Beklagte, Antragsgegner	31	3	3	3	14	7	1
beide Parteien	146	27	10	14	56	27	12
keine Partei	771	106	99	40	302	169	55
Von den Bevollmächtigten insgesamt	6 582	1 067	397	212	2 799	1 180	927
waren Rechtsanwälte							
des Klägers, Antragstellers	6 119	1 006	353	188	2 541	1 132	899
des Beklagten, Antragsgegners	151	21	12	17	60	28	13
sonstigen Bevollmächtigten							
des Klägers, Antragstellers	285	31	31	7	187	14	15
des Beklagten, Antragsgegners	27	9	1	-	11	6	-
Beweiserhebung							
dav. durch den beauftragten Richter	8	2	-	-	5	1	-
durch die Kammer/Einzelrichter	1	-	-	-	1	-	-
keine Beweiserhebung	7 196	1 144	485	238	3 038	1 321	970
Prozesskostenhilfeentscheidungen							
Anzahl der Prozesskostenhilfeent- scheidungen	282	69	42	32	63	51	25
dav. - Bewilligt							
dem Kläger/Antragsteller	67	7	11	14	17	11	7
dem Beklagten/Antragsgegner	-	-	-	-	-	-	-
- Abgelehnt							
dem Kläger/Antragsteller	215	62	31	18	46	40	18
dem Beklagten/Antragsgegner	-	-	-	-	-	-	-
Verfahren nach Einzelrichtern und Kammern							
Die Verfahren waren zum Zeitpunkt der Erledigung anhängig							
beim Einzelrichter	2 631	357	278	126	1 238	405	227
bei der Kammer	4 574	789	207	112	1 806	917	743

1) In einzelnen Fällen kommt es vor, dass die Partei gleichzeitig durch einen Rechtsanwalt und durch einen anderen Bevollmächtigten vertreten wird.

1 Verfahren vor den Verwaltungsgerichten in Bayern 2010

1.4 Verfahren zur Gewährung von vorläufigem Rechtsschutz nach Verwaltungsgerichten

1.4.4 Sachgebieten - Hauptgruppen, ausgewählte Untergruppen und Einzelsachgebiete -

Sachgebiet (Systematik-Nummer, Hauptgruppe, dar. Einzelsachgebiete)	Bayern ins- gesamt	davon entfielen auf das Verwaltungsgericht					
		Ansbach	Augsburg	Bayreuth	München	Regens- burg	Würzburg
Erledigte Verfahren insgesamt	7 205	1 146	485	238	3 044	1 322	970
dav. entfielen auf die Sachgebiete							
100 Parlaments-, Wahl- und Kommunalrecht, Recht der juristi- schen Körperschaften des öffentl. Rechts, Staatsaufsicht	91	1	8	6	12	61	3
140 dar. Kommunalrecht (ohne Abgabenrecht)	86	1	8	6	8	60	3
200 Bildungsrecht und Sport (ohne NC-Verfahren)	121	21	15	16	41	17	11
210 dar. Schulrecht	44	7	8	7	12	4	6
220 Hochschulrecht	45	11	3	5	20	4	2
300 Numerus-clausus-Verfahren	3 789	603	6	11	1 721	769	679
400 Wirtschafts- u. Wirtschaftsverwaltungsrecht, Landwirtschafts-, Jagd-, Forst- und Fischereirecht, Recht der freien Berufe	115	12	17	8	40	16	22
420 dar. Gewerberecht	74	8	13	3	22	7	21
430 Landwirtschaftsrecht	1	-	-	1	-	-	-
500 Polizei-, Ordnungs- und Wohnrecht	758	101	91	50	342	98	76
510 dar. Polizeirecht	84	13	5	5	41	7	13
540 Gesundheit, Hygiene, Lebens- und Arzneimittel	75	3	6	1	52	11	2
550 Verkehrsrecht	434	58	60	31	171	62	52
560 Wohnrecht	16	-	-	-	15	1	-
600 Ausländerrecht	534	103	70	25	260	56	20
800 Asylrecht - Eilverfahren	726	107	146	45	256	124	48
900 Raumordnung, Landesplanung, Bau-, Boden- und Städtebauförderungsrecht einschl. Enteignung	351	60	58	19	107	65	42
920 dar. Bauplanungs-, Bauordnungs- und Städtebauför.- recht	329	47	56	19	106	61	40
1000 Umweltrecht	125	20	22	8	33	26	16
1020 dar. Umweltschutz	71	8	17	5	15	15	11
1030 Wasserrecht	29	-	5	2	13	8	1
1040 Straßen- und Wegerecht	21	11	-	1	3	3	3
1100 Abgabenrecht	163	31	9	17	67	24	15
1131 dar. Erschließungsbeiträge	60	21	2	7	23	5	2
1132 Ausbaubeiträge	36	5	2	7	1	8	13
1200 Vermögens- und SED-Rehabilitierungsrecht	-	-	-	-	-	-	-
1300 Recht des öffentlichen Dienstes	258	52	25	19	102	33	27
1310 dar. Recht der Bundesbeamten	75	14	5	2	38	9	7
1320 Soldatenrecht	5	-	1	-	2	-	2
1330 Recht der Landesbeamten	103	14	8	12	39	15	15
1350 Wehrpflichtrecht	49	6	11	4	17	9	2
1380 Personalvertretungsrecht	21	17	-	1	3	-	-
1400 Disziplinarrecht / Berufsgerichtliche Verfahren	4	2	-	-	-	2	-
1500 Sozialrecht (ohne Sozialhilfe), Jugendschutzrecht, Kindergartenrecht, Kriegsfolgenrecht	122	22	17	13	41	22	7
1520 dar. Sozialrecht (ohne Sozialhilfe)	95	20	14	6	30	19	6
1523 dar. Kinder- und Jugendhilfe-, Jugendförderungsrecht	69	17	12	5	19	13	3
1524 Ausbildungs- und Studienförderungsrecht	15	2	1	-	7	3	2
1550 Kindergartenrecht, Heimrecht	8	-	-	2	6	-	-
1560 Kriegsfolgenrecht	4	-	-	1	1	2	-
1600 Sozialhilferecht	7	1	-	-	4	2	-
1700 Sonstiges Recht	41	10	1	1	18	7	4

1 Verfahren vor den Verwaltungsgerichten in Bayern 2010

1.5 Sonstiger Geschäftsanfall nach Art der Kammer

Kostensachen, Sonstige Anträge außerhalb eines bei Gericht anhängigen Verfahrens, Vollstreckungsverfahren

	Bayern ins- gesamt	davon entfielen auf das Verwaltungsgericht					
		Ansbach	Augsburg	Bayreuth	München	Regens- burg	Würzburg
Kammern insgesamt							
Kostensachen	224	25	40	19	91	13	36
Sonstige Anträge außerhalb eines bei Gericht anhängigen Verfahrens	438	266	7	32	96	2	35
Vollstreckungsverfahren	222	14	162	8	16	9	13
Allgemeine Kammern							
Kostensachen	191	20	38	14	88	13	18
Sonstige Anträge außerhalb eines bei Gericht anhängigen Verfahrens	438	266	7	32	96	2	35
Vollstreckungsverfahren	221	14	162	8	15	9	13
Asylkammern							
Kostensachen	33	5	2	5	3	-	18
Sonstige Anträge außerhalb eines bei Gericht anhängigen Verfahrens	-	-	-	-	-	-	-
Vollstreckungsverfahren	1	-	-	-	1	-	-

2 Verfahren vor dem Bayerischen Verwaltungsgerichtshof 2009

2.1 Geschäftsentwicklung

2.1.1 Geschäftsentwicklung der erstinstanzlichen Hauptverfahren mit Vergleich zum Vorjahr

Gegenstand	2009	2010	Veränderung zm Vorjahr	
	Anzahl		Anzahl	%
Unerledigte Verfahren zu Beginn des Berichtszeitraumes	287	271	- 16	- 5,6
Neuzugänge ^{1) 2)}	244	185	- 59	- 24,2
Erledigte Verfahren ²⁾	260	200	- 60	- 23,1
Unerledigte Verfahren am Ende des Berichtszeitraumes	271	256	- 15	- 5,5

2.1.2 Geschäftsentwicklung der erstinstanzlichen Hauptverfahren nach Senaten

Gegenstand	Insgesamt	davon		
		Allgemeine Senate	Asyl-senate	Senate für technische Großvorhaben
Unerledigte Verfahren zu Beginn des Berichtszeitraumes	271	223		48
Neuzugänge ^{1) 2)}	185	151		34
Erledigte Verfahren ²⁾	200	169		31
Unerledigte Verfahren am Ende des Berichtszeitraumes	256	205		51

2.1.3 Geschäftsentwicklung der Berufungen, Beschwerden gegen Hauptsacheentscheidungen in Personalvertretungssachen mit Vergleich zum Vorjahr

Gegenstand	2009	2010	Veränderung zm Vorjahr	
	Anzahl		Anzahl	%
Unerledigte Verfahren zu Beginn des Berichtszeitraumes	1 586	1 558	- 28	- 1,8
Neuzugänge ^{1) 2)}	2 018	2 108	90	4,5
Erledigte Verfahren ²⁾	2 043	2 063	20	1,0
Unerledigte Verfahren am Ende des Berichtszeitraumes	1 558	1 603	45	2,9

2.1.4 Geschäftsentwicklung der Berufungen, Beschwerden gegen Hauptsacheentscheidungen in Personalvertretungssachen nach Senaten

Gegenstand	Insgesamt	davon		
		Allgemeine Senate	Asyl-senate	Senate für technische Großvorhaben
Unerledigte Verfahren zu Beginn des Berichtszeitraumes	1 558	1 424	134	
Neuzugänge ^{1) 2)}	2 108	1 666	442	
Erledigte Verfahren ²⁾	2 063	1 670	393	
Unerledigte Verfahren am Ende des Berichtszeitraumes	1 603	1 420	183	

1) Einschließlich Bestandsbereinigung. - 2) Ohne Abgaben innerhalb des Gerichts.

2 Verfahren vor dem Bayerischen Verwaltungsgerichtshof 2009

2.1 Geschäftsentwicklung

2.1.5 Geschäftsentwicklung der Beschwerden gegen Entscheidungen und der Verfahren zur Gewährung von vorläufigem Rechtsschutz mit Vergleich zum Vorjahr

Gegenstand	2009	2010	Veränderung zm Vorjahr	
	Anzahl		Anzahl	%
Unerledigte Verfahren zu Beginn des Berichtszeitraumes	189	177	- 12	- 6,3
Neuzugänge ^{1) 2)}	1 349	1 124	- 225	- 16,7
Erledigte Verfahren ²⁾	1 362	1 142	- 220	- 16,2
Unerledigte Verfahren am Ende des Berichtszeitraumes	177	159	- 18	- 10,2

2.1.6 Geschäftsentwicklung der Beschwerden gegen Entscheidungen und der Verfahren zur Gewährung von vorläufigem Rechtsschutz nach Senaten

Gegenstand	Insgesamt	davon		
		Allgemeine Senate	Asyl-senate	Senate für technische Großvorhaben
Unerledigte Verfahren zu Beginn des Berichtszeitraumes	177	176	-	1
Neuzugänge ^{1) 2)}	1 124	1 104	4	16
Erledigte Verfahren ²⁾	1 142	1 123	4	15
Unerledigte Verfahren am Ende des Berichtszeitraumes	159	157	-	2

1) Einschließlich Bestandsbereinigung. - 2) Ohne Abgaben innerhalb des Gerichts.

2 Verfahren vor dem Bayerischen Verwaltungsgerichtshof 2010

2.2 Erledigte erstinstanzliche Hauptverfahren

2.2.1 Art des Verfahrens, Art der Erledigung, Zulässigkeit der Revision und Ausgang des Verfahrens

Verfahrensart, Erledigungsart, Ausgang des Verfahrens	Senate insgesamt		davon			
			Allgemeine Senate		Senate für technische Großvorhaben	
	Anzahl	%	Anzahl	%	Anzahl	%
Verfahren insgesamt	200	100	169	100	31	100
Art der Verfahren						
Klagen	78	39,0	47	27,8	31	100,0
Normenkontrollen	122	61,0	122	72,2	-	-
Beendet durch						
Urteil	72	36,0	68	40,2	4	12,9
dav. Revision zugelassen	3	4,2	3	4,4	-	-
Revision nicht zugelassen	69	95,8	65	95,6	4	100,0
Revision ausgeschlossen	-	-	-	-	-	-
Gerichtsbescheid	-	-	-	-	-	-
Beschluss	87	43,5	62	36,7	25	80,6
Prozessvergleich	9	4,5	8	4,7	1	3,2
Ruhen des Verfahrens	31	15,5	30	17,8	1	3,2
sonstige Erledigungsart	1	0,5	1	0,6	-	-
Durch Urteil, Gerichtsbescheid oder Beschluss beendete Verfahren	159	79,5	130	76,9	29	93,5
wurden erledigt durch						
Stattgabe	41	25,8	41	31,5	-	-
teilweise Stattgabe, teilweise Abweisung, teilweise Abhehnung	8	5,0	6	4,6	2	6,9
Abweisung bzw. Ablehnung	28	17,6	25	19,2	3	10,3
bei diesen 3 Erledigungsarten: Behörde beteiligt	72	93,5	67	93,1	5	100,0
dav. Obsiegen der Behörde	27	37,5	24	35,8	3	60,0
teilweises Obsiegen/Unterliegen der Behörde ...	8	11,1	6	9,0	2	40,0
Unterliegen der Behörde	37	51,4	37	55,2	-	-
Zurücknahme	41	25,8	23	17,7	18	62,1
Verweisung an ein anderes Gericht	-	-	-	-	-	-
Hauptsacheerledigung	41	25,8	35	26,9	6	20,7
Verbindung mit einer anderen Sache	-	-	-	-	-	-

2 Verfahren vor dem Bayerischen Verwaltungsgerichtshof 2010

2.2 Erledigte erstinstanzliche Hauptverfahren

2.2.2 Verfahrensdauer

Verfahrensdauer	Senate insgesamt		davon			
			Allgemeine Senate		Senate für technische Großvorhaben	
	Anzahl	%	Anzahl	%	Anzahl	%

Von den erledigten Verfahren waren anhängig

Verfahren insgesamt	200	100	169	100	31	100
bis einschl. 3 Monate	44	22,0	34	20,1	10	32,3
mehr als 3 bis einschl. 6 Monate	17	8,5	15	8,9	2	6,5
mehr als 6 bis einschl. 12 Monate	57	28,5	42	24,9	15	48,4
mehr als 12 bis einschl. 18 Monate	34	17,0	30	17,8	4	12,9
mehr als 18 bis einschl. 24 Monate	15	7,5	15	8,9	0	-
mehr als 24 bis einschl. 36 Monate	21	10,5	21	12,4	0	-
mehr als 36 Monate	12	6,0	12	7,1	0	-
Durchschnittliche Dauer je Verfahren in Monaten	13,2	x	14,3	x	7,0	x

Von den durch Urteil erledigten Verfahren waren anhängig

Erledigte Urteile insgesamt	72	100	68	100	4	100
bis einschl. 3 Monate	-	-	-	-	-	-
mehr als 3 bis einschl. 6 Monate	4	5,6	4	5,9	-	-
mehr als 6 bis einschl. 12 Monate	30	41,7	26	38,2	4	100,0
mehr als 12 bis einschl. 18 Monate	9	12,5	9	13,2	-	-
mehr als 18 bis einschl. 24 Monate	6	8,3	6	8,8	-	-
mehr als 24 bis einschl. 36 Monate	13	18,1	13	19,1	-	-
mehr als 36 Monate	10	13,9	10	14,7	-	-
Durchschnittliche Dauer je Verfahren in Monaten	19,4	x	19,9	x	10,6	x

2 Verfahren vor dem Bayerischen Verwaltungsgerichtshof 2010

2.2 Erledigte erstinstanzliche Hauptverfahren

2.2.3 Verfahrensbeteiligte, Beweiserhebung, Verfahren nach Einzelrichter und Senat

Verfahrensbeteiligte	Senate insgesamt	davon	
		Allgemeine Senate	Senate für technische Großvorhaben
Verfahren insgesamt	200	169	31
Vertretung durch Bevollmächtigte ¹⁾			
In den erledigten Verfahren waren durch Bevollmächtigte vertreten			
dav. nur der Kläger, Antragsteller	96	67	29
nur der Beklagte, Antragsgegner	-	-	-
beide Parteien	88	88	-
keine Partei	16	14	2
Von den Bevollmächtigten insgesamt	272	243	29
waren Rechtsanwälte			
des Klägers, Antragstellers	183	154	29
des Beklagten, Antragsgegners	88	88	-
sonstigen Bevollmächtigten			
des Klägers, Antragstellers	1	1	-
des Beklagten, Antragsgegners	-	-	-
Beweiserhebung			
der Erledigung in den Verfahren ging voraus eine Beweiserhebung			
dav. durch den beauftragten Richter	29	26	3
durch den Senat/den Einzelrichter	3	3	-
keine Beweiserhebung	168	140	28
Verfahren nach Einzelrichter und Senat			
Die Verfahren waren zum Zeitpunkt der Erledigung anhängig			
beim Einzelrichter	97	75	22
dav. nach Übertragung durch den Senat 2)	3	3	-
in sonstigen Fällen (§ 87a Abs.1, 3 VwGO)	94	72	22
bei der Kammer	103	94	9
Mündliche Verhandlung nach einem Gerichtsbescheid	-	-	-

1) In einzelnen Fällen kommt es vor, dass die Partei gleichzeitig durch einen Rechtsanwalt und durch einen anderen Bevollmächtigten vertreten wird. - 2) gemäß § 6 VwGO oder § 76 AsylVfG) oder im Einverständnis der Beteiligten nach § 87a Abs. 2 VwGO.

2 Verfahren vor dem Bayerischen Verwaltungsgerichtshof 2010

2.2 Erledigte erstinstanzliche Hauptverfahren

2.2.4 Sachgebiete - Hauptgruppen, ausgewählte Untergruppen und Einzelsachgebiete -

Sachgebiet (Systematik-Nummer, Hauptgruppe, dar. Einzelsachgebiete)	Senate insgesamt	davon	
		Allgemeine Senate	Senate für technische Großvorhaben
Erledigte Verfahren insgesamt	200	169	31
dav. entfielen auf die Sachgebiete			
100 Parlaments-, Wahl- und Kommunalrecht, Recht der juristischen Körperschaften des öffentl. Rechts, Staatsaufsicht	1	1	-
140 dar. Kommunalrecht (ohne Abgabenrecht)	-	-	-
200 Bildungsrecht und Sport (ohne NC-Verfahren)	4	4	-
210 dar. Schulrecht	-	-	-
220 Hochschulrecht	4	4	-
300 Numerus-clausus-Verfahren	-	-	-
400 Wirtschafts- u. Wirtschaftsverwaltungsrecht, Landwirtschafts-, Jagd-, Forst- und Fischereirecht, Recht der freien Berufe	57	51	6
420 dar. Gewerberecht	2	2	-
430 Landwirtschaftsrecht	48	48	-
500 Polizei-, Ordnungs- und Wohnrecht	9	5	4
510 dar. Polizeirecht	-	-	-
540 Gesundheit, Hygiene, Lebens- und Arzneimittel	1	1	-
550 Verkehrsrecht	7	3	4
560 Wohnrecht	-	-	-
600 Ausländerrecht	-	-	-
700 Asylrecht - Hauptsacheverfahren	-	-	-
900 Raumordnung, Landesplanung, Bau-, Boden- und Städtebauförderungsrecht einschl. Enteignung	98	96	2
920 dar. Bauplanungs-, Bauordnungs- und Städtebauförderungsrecht	95	95	-
1000 Umweltrecht	28	9	19
1020 dar. Umweltschutz	7	3	4
1030 Wasserrecht	6	6	-
1040 Straßen- und Wegerecht	14	-	14
1100 Abgabenrecht	3	3	-
1131 dar. Erschließungsbeiträge	-	-	-
1132 Ausbaubeiträge	-	-	-
1200 Vermögens- und SED-Rehabilitierungsrecht	-	-	-
1300 Recht des öffentlichen Dienstes	-	-	-
1310 dar. Recht der Bundesbeamten	-	-	-
1320 Soldatenrecht	-	-	-
1330 Recht der Landesbeamten	-	-	-
1350 Wehrpflichtrecht	-	-	-
1380 Personalvertretungsrecht	-	-	-
1400 Disziplinarrecht / Berufsgewichtliche Verfahren	-	-	-
1500 Sozialrecht (ohne Sozialhilfe), Jugendschutzrecht, Kindergartenrecht, Kriegsfolgenrecht	-	-	-
1520 dar. Sozialrecht (ohne Sozialhilfe)	-	-	-
1523 dar. Kinder- und Jugendhilfe-, Jugendförderungsrecht	-	-	-
1524 Ausbildungs- und Studienförderungsrecht	-	-	-
1550 Kindergartenrecht, Heimrecht	-	-	-
1560 Kriegsfolgenrecht	-	-	-
1600 Sozialhilferecht	-	-	-
1700 Sonstiges Recht	-	-	-

2 Verfahren vor dem Bayerischen Verwaltungsgerichtshof 2010

2.3 Erledigte Berufungen mit Anträgen auf Zulassung, Beschwerden gegen Hauptsacheentscheidungen in Personalvertretungssachen

2.3.1 Art des Verfahrens, Art der Erledigung, Zulässigkeit der Revision und Ausgang des Verfahrens

Verfahrensart, Erledigungsart Ausgang des Verfahrens	Senate insgesamt		davon			
			Allgemeine Senate		Asyl- senate	
	Anzahl	%	Anzahl	%	Anzahl	%
Verfahren insgesamt	2 063	100	1 670	100	393	100
Art der Verfahren						
Berufung in Disziplinarverfahren	17	0,8	17	1,0	-	-
sonstige Berufungen	463	22,4	401	24,0	62	15,8
Anträge auf Zulassung der Berufung in Disziplinarverfahren	5	0,2	5	0,3	-	-
sonstige Anträge auf Zulassung der Berufung	1 566	75,9	1 235	74,0	331	84,2
Beschwerde gegen Hauptsacheentscheidungen in Personalvertretungssachen und Disziplinarverfahren	12	0,6	12	0,7	x	x
Art der Erledigung						
Urteil	198	9,6	176	10,5	22	5,6
dav. Revision zugelassen	13	6,6	8	4,5	5	22,7
Revision nicht zugelassen	182	91,9	165	93,8	17	77,3
kein Rechtsmittel möglich	3	0,1	3	0,2	-	-
Beschluss nach § 130a VwGO	15	0,7	14	0,8	1	0,3
Beschluss	1 725	83,6	1 364	81,7	361	91,9
Prozessvergleich	31	1,5	31	1,9	-	-
Ruhen des Verfahrens	86	4,2	80	4,8	6	1,5
sonstige Erledigungsart	8	0,4	5	0,3	3	0,8
Durch Urteil oder Beschluss beendete Verfahren (ohne Disziplinar- oder berufsgerichtliche Verfahren)	1 937	93,9	1 553	93,0	384	97,7
davon wurden erledigt durch						
Stattgabe	357	18,4	300	19,3	57	14,8
teilweise Stattgabe bzw. teilweise Zurückweisung	42	2,2	37	2,4	5	1,3
Zurückweisung	1 109	57,3	856	55,1	253	65,9
Verwerfung	50	2,6	45	2,9	5	1,3
Zurücknahme des Rechtsmittels	192	9,9	182	11,7	10	2,6
Zurücknahme der Klage/Antrags	54	2,8	47	3,0	7	1,8
Zurückverweisung bzw. Verweisung an ein anderes Gericht	2	0,1	2	0,1	-	-
Hauptsachereledigung	131	6,8	84	5,4	47	12,2
Verbindung mit einer anderen Sache	-	-	-	-	-	-
Durch Urteil oder Beschluss beendete Disziplinar- oder berufsgerichtliche Verfahren	1	0,0	1	0,1	x	x
davon wurden erledigt durch						
Disziplinarmaßnahmen bzw. berufsgerichtliche Maßnahmen	1	100,0	1	100,0	x	x
Freispruch	-	-	-	-	x	x
Einstellung/Ablehnung der Eröffnung des Hauptverfahrens	-	-	-	-	x	x
Die Verfahren, in denen eine Behörde beteiligt war	1 500	100	1 188	100	312	100
davon endeten mit						
Obsiegen der Behörde	1 152	76,8	882	74,2	270	86,5
teilweisem Obsiegen/Unterliegen der Behörde	42	2,8	37	3,1	5	1,6
Unterliegen der Behörde	306	20,4	269	22,6	37	11,9

2 Verfahren vor dem Bayerischen Verwaltungsgerichtshof 2010

2.3 Erledigte Berufungen mit Anträgen auf Zulassung, Beschwerden gegen Hauptsacheentscheidungen in Personalvertretungssachen

2.3.2 Verfahrensdauer

Verfahrensdauer	Senate insgesamt		davon			
			Allgemeine Senate		Asyl-senate	
	Anzahl	%	Anzahl	%	Anzahl	%

Dauer ab Eingang beim Rechtsmittelgericht

Verfahren insgesamt	2 063	100	1 670	100	393	100
bis einschl. 3 Monate	791	38,3	496	29,7	295	75,1
mehr als 3 bis einschl. 6 Monate	298	14,4	280	16,8	18	4,6
mehr als 6 bis einschl. 12 Monate	411	19,9	387	23,2	24	6,1
mehr als 12 bis einschl. 18 Monate	259	12,6	245	14,7	14	3,6
mehr als 18 bis einschl. 24 Monate	180	8,7	167	10,0	13	3,3
mehr als 24 bis einschl. 36 Monate	100	4,8	77	4,6	23	5,9
mehr als 36 Monate	24	1,2	18	1,1	6	1,5
Durchschnittliche Dauer je Verfahren in Monaten	8,4	x	9,2	x	4,9	x

Dauer ab erstem Eingang in der ersten Instanz

Verfahren insgesamt	2 063	100	1 670	100	393	100
bis einschl. 3 Monate	17	0,8	5	0,3	12	3,1
mehr als 3 bis einschl. 6 Monate	138	6,7	61	3,7	77	19,6
mehr als 6 bis einschl. 12 Monate	397	19,2	299	17,9	98	24,9
mehr als 12 bis einschl. 18 Monate	350	17,0	314	18,8	36	9,2
mehr als 18 bis einschl. 24 Monate	340	16,5	311	18,6	29	7,4
mehr als 24 bis einschl. 36 Monate	480	23,3	427	25,6	53	13,5
mehr als 36 bis einschl. 48 Monate	192	9,3	148	8,9	44	11,2
mehr als 48 bis einschl. 60 Monate	73	3,5	60	3,6	13	3,3
mehr als 60 Monate	76	3,7	45	2,7	31	7,9
Durchschnittliche Dauer je Verfahren in Monaten	23,6	x	23,9	x	22,4	x

2 Verfahren vor dem Bayerischen Verwaltungsgerichtshof 2010

2.3 Erledigte Berufungen mit Anträgen auf Zulassung, Beschwerden gegen Hauptsacheentscheidungen in Personalvertretungssachen

2.3.3 Rechtsmittelführer und Rechtsmittelgegner

Rechtsmittelführer und Rechtsmittelgegner	Senate insgesamt		davon			
			Allgemeine Senate		Asyl-senate	
	Anzahl	%	Anzahl	%	Anzahl	%
Verfahren insgesamt	2 063	x	1 670	x	393	x
Eingelegte Rechtsmittel insgesamt ¹⁾	4 256	x	3 461	x	795	x
davon:						
Es gab insgesamt Rechtsmittelführer	2 099	100	1 703	100	396	100
Rechtsmittel wurden eingelegt						
vom Kläger der 1. Instanz	1 659	79,0	1 329	78,0	330	83,3
dav. Privatpersonen (natürliche oder juristische Pers.)	1 620	97,6	1 298	97,7	322	97,6
Behörden, Körperschaften oder andere Personen des öffentlichen Rechts	39	2,4	31	2,3	8	2,4
vom Beklagten der 1. Instanz	365	17,4	308	18,1	57	14,4
dav. Privatpersonen (natürliche oder juristische Pers.)	21	5,8	21	6,8	-	-
Behörden, Körperschaften oder andere Personen des öffentlichen Rechts	344	94,2	287	93,2	57	100,0
Beigeladenen	59	2,8	58	3,4	1	0,3
Vertreter des öffentlichen Interesses/Bundesbeauftragten	16	0,8	8	0,5	8	2,0
Es gab insgesamt Rechtsmittelgegner	2 157	100	1 758	100	399	100
dav. waren Kläger der 1. Instanz	427	19,8	364	20,7	63	15,8
dav. Privatpersonen (natürliche oder juristische Pers.)	398	93,2	336	92,3	62	98,4
Behörden, Körperschaften oder andere Personen des öffentlichen Rechts	29	6,8	28	7,7	1	1,6
dav. waren Beklagte der 1. Instanz	1 730	80,2	1 394	79,3	336	84,2
dav. Privatpersonen (natürliche oder juristische Pers.)	15	0,9	12	0,9	3	0,9
Behörden, Körperschaften oder andere Personen des öffentlichen Rechts	1 715	99,1	1 382	99,1	333	99,1
Die Rechtsmittel richteten sich gegen ein						
Urteil nach § 124 Abs. 1 VwGO/ § 78 Abs. 2 AsylVfG	1 788	86,7	1 409	84,4	379	96,4
ein sonstiges Urteil	200	9,7	187	11,2	13	3,3
einen Gerichtsbescheid	63	3,1	62	3,7	1	0,3
einen Beschluss	12	0,6	12	0,7	-	-

1) Mehrere Rechtsmittelführer derselben Gruppe und mehrere Rechtsmittelgegner derselben Gruppe sind jeweils nur einmal gezählt. Die Zahl der Rechtsmittelführer und -gegner ist nicht notwendig mit der Zahl der eingelegten Rechtsmittel identisch.

2 Verfahren vor dem Bayerischen Verwaltungsgerichtshof 2010

2.3 Erledigte Berufungen mit Anträgen auf Zulassung, Beschwerden gegen Hauptsacheentscheidungen in Personalvertretungssachen

2.3.4 Sachgebiete - Hauptgruppen, ausgewählte Untergruppen und Einzelsachgebiete -

Sachgebiet (Systematik-Nummer, Hauptgruppe, dar. Einzelsachgebiete)	Senate insgesamt		davon			
			Allgemeine Senate		Asyl- senate	
	Anzahl	%	Anzahl	%	Anzahl	%
Erledigte Verfahren insgesamt	2 063	100	1 670	100	393	100
dav. entfielen auf die Sachgebiete						
100 Parlaments-, Wahl- und Kommunalrecht, Recht der juristischen Körperschaften des öffentl. Rechts, Staatsaufsicht	32	1,6	32	1,9	x	x
140 dar. Kommunalrecht (ohne Abgabenrecht)	31	1,5	31	1,9	x	x
200 Bildungsrecht und Sport (ohne NC-Verfahren)	82	4,0	82	4,9	x	x
210 dar. Schulrecht	25	1,2	25	1,5	x	x
220 Hochschulrecht	31	1,5	31	1,9	x	x
300 Numerus-clausus-Verfahren	-	-	-	-	x	x
400 Wirtschafts- u. Wirtschaftsverwaltungsrecht, Landwirtschafts-, Jagd-, Forst- und Fischereirecht, Recht der freien Berufe	143	6,9	143	8,6	x	x
420 dar. Gewerberecht	35	1,7	35	2,1	x	x
430 Landwirtschaftsrecht	15	0,7	15	0,9	x	x
500 Polizei-, Ordnungs- und Wohnrecht	241	11,7	241	14,4	x	x
510 dar. Polizeirecht	30	1,5	30	1,8	x	x
540 Gesundheit, Hygiene, Lebens- und Arzneimittel	10	0,5	10	0,6	x	x
550 Verkehrsrecht	131	6,3	131	7,8	x	x
560 Wohnrecht	6	0,3	6	0,4	x	x
600 Ausländerrecht	202	9,8	202	12,1	x	x
700 Asylrecht - Hauptsacheverfahren	393	19,0	-	x	393	100
900 Raumordnung, Landesplanung, Bau-, Boden- und Städtebauförderungsrecht einschl. Enteignung	326	15,8	326	19,5	x	x
920 dar. Bauplanungs-, Bauordnungs- und Städtebauförderungsrecht	295	14,3	295	17,7	x	x
1000 Umweltrecht	122	5,9	122	7,3	x	x
1020 dar. Umweltschutz	67	3,2	67	4,0	x	x
1030 Wasserrecht	20	1,0	20	1,2	x	x
1040 Straßen- und Wegerecht	23	1,1	23	1,4	x	x
1100 Abgabenrecht	165	8,0	165	9,9	x	x
1131 dar. Erschließungsbeiträge	43	2,1	43	2,6	x	x
1132 Ausbaubeiträge	28	1,4	28	1,7	x	x
1200 Vermögens- und SED-Rehabilitierungsrecht	2	0,1	2	0,1	x	x
1300 Recht des öffentlichen Dienstes	212	10,3	212	12,7	x	x
1310 dar. Recht der Bundesbeamten	62	3,0	62	3,7	x	x
1320 Soldatenrecht	17	0,8	17	1,0	x	x
1330 Recht der Landesbeamten	117	5,7	117	7,0	x	x
1350 Wehrpflichtrecht	1	0,0	1	0,1	x	x
1380 Personalvertretungsrecht	12	0,6	12	0,7	x	x
1400 Disziplinarrecht / Berufsgerichtliche Verfahren	22	1,1	22	1,3	x	x
1500 Sozialrecht (ohne Sozialhilfe), Jugendschutzrecht, Kindergartenrecht, Kriegsfolgenrecht	108	5,2	108	6,5	x	x
1520 dar. Sozialrecht (ohne Sozialhilfe)	83	4,0	83	5,0	x	x
1523 dar. Kinder- und Jugendhilfe-, Jugendförderungsrecht	25	1,2	25	1,5	x	x
1524 Ausbildungs- und Studienförderungsrecht	28	1,4	28	1,7	x	x
1550 Kindergartenrecht, Heimrecht	4	0,2	4	0,2	x	x
1560 Kriegsfolgenrecht	10	0,5	10	0,6	x	x
1600 Sozialhilferecht	-	-	-	-	x	x
1700 Sonstiges Recht	13	0,6	13	0,8	x	x

2 Verfahren vor dem Bayerischen Verwaltungsgerichtshof 2010

2.4 Erledigte Beschwerden gegen Entscheidungen mit Anträgen auf Zulassung / Verfahren zur Gewährung von vorläufigem Rechtsschutz

2.4.1 Art des Verfahrens, Art der Erledigung und Ausgang des Verfahrens

Verfahrensart, Erledigungsart Ausgang des Verfahrens	Senate insgesamt		davon		
			Allgemeine Senate	Asyl- senate	Senate für technische Groß- vorhaben
	Anzahl	%	Anzahl	Anzahl	Anzahl
Verfahren insgesamt	1 142	100	1 123	4	15
Art der Verfahren					
Beschwerden	1 088	95,3	1 084	4	-
davon gegen eine Entscheidung					
nach §§ 80, 80a, 80b VwGO	483	44,4	480	3	-
nach § 123 VwGO	596	54,8	595	1	-
in Personalvertretungssachen	9	0,8	9	-	-
Anträge auf Zulassung der Beschwerde gegen eine Entscheidung über Gewährung von vorläufigem Rechtsschutz	-	-	-	-	-
Anträge auf Gewährung von vorläufigem Rechtsschutz	54	4,7	39	-	15
dav. nach §§ 80, 80a, 80b VwGO	34	63,0	19	-	15
nach § 123 VwGO	5	9,3	5	-	-
nach § 47 Abs. 6 VwGO	13	24,1	13	-	-
in Personalvertretungssachen	2	3,7	2	-	-
Beendet durch					
Beschluss	1 121	98,2	1 109	4	8
Prozessvergleich	10	0,9	10	-	-
Ruhen des Verfahrens	7	0,6	-	-	7
sonstige Erledigungsart	4	0,4	4	-	-
Durch Beschluss beendete Verfahren					
Stattgabe	54	4,8	54	-	-
teilweise Stattgabe, teilweise Zurückweisung bzw. Ablehnung	12	1,1	12	-	-
Zurückweisung bzw. Verwerfung, bzw. Ablehnung	809	72,2	801	4	4
Bei diesen Entscheidungsarten: Behörde beteiligt	859	100	851	4	4
dav. Obsiegen der Behörde	766	89,2	760	2	4
teilweise Obsiegen/Unterliegen der Behörde	12	1,4	12	-	-
Unterliegen der Behörde	81	9,4	79	2	-
Zurücknahme der Beschwerde/des Antrags	169	15,1	168	-	1
Zurückverweisung/Verweisung an ein anderes Gericht	1	0,1	1	-	-
Hauptsacheerledigung	76	6,8	73	-	3
Verbindung mit einer anderen Sache	-	-	-	-	-

2 Verfahren vor dem Bayerischen Verwaltungsgerichtshof 2010

2.4 Erledigte Beschwerden gegen Entscheidungen mit Anträgen auf Zulassung / Verfahren zur Gewährung von vorläufigem Rechtsschutz

2.4.2 Verfahrensdauer der Rechtsmittelverfahren

Verfahrensdauer	Senate insgesamt		davon		
			Allgemeine Senate	Asyl-senate	Senate für technische Großvorhaben
	Anzahl	%	Anzahl	Anzahl	Anzahl

Dauer ab Eingang beim Rechtsmittelgericht

Beschwerden insgesamt	1 088	100	1 084	4	-
bis einschl. 3 Monate	804	73,9	800	4	-
mehr als 3 bis einschl. 6 Monate	232	21,3	232	-	-
mehr als 6 bis einschl. 12 Monate	45	4,1	45	-	-
mehr als 12 bis einschl. 18 Monate	3	0,3	3	-	-
mehr als 18 bis einschl. 24 Monate	1	0,1	1	-	-
mehr als 24 bis einschl. 36 Monate	2	0,2	2	-	-
mehr als 36 Monate	1	0,1	1	-	-
Durchschnittsdauer in Monaten	2,7	x	2,7	1,0	0

Dauer ab erstem Eingang in der ersten Instanz

bis einschl. 3 Monate	202	18,6	199	3	-
mehr als 3 bis einschl. 6 Monate	404	37,1	403	1	-
mehr als 6 bis einschl. 12 Monate	455	41,8	455	-	-
mehr als 12 bis einschl. 18 Monate	16	1,5	16	-	-
mehr als 18 bis einschl. 24 Monate	4	0,4	4	-	-
mehr als 24 bis einschl. 36 Monate	4	0,4	4	-	-
mehr als 36 bis einschl. 48 Monate	1	0,1	1	-	-
mehr als 48 bis einschl. 60 Monate	1	0,1	1	-	-
mehr als 60 Monate	1	0,1	1	-	-
Durchschnittsdauer in Monaten	6,2	x	6,2	2,2	0

Dauer ab Eingang beim Rechtsmittelgericht

Anträge auf Gewährung von vorläufigem Rechtsschutz	54	100	39	-	15
bis einschl. 3 Monate	36	66,7	24	-	12
mehr als 3 bis einschl. 6 Monate	10	18,5	9	-	1
mehr als 6 bis einschl. 12 Monate	6	11,1	4	-	2
mehr als 12 bis einschl. 18 Monate	-	-	-	-	-
mehr als 18 bis einschl. 24 Monate	2	3,7	2	-	-
mehr als 24 bis einschl. 36 Monate	-	-	-	-	-
mehr als 36 Monate	-	-	-	-	-
Durchschnittsdauer in Monaten	3,5	x	3,9	0	2,5

2 Verfahren vor dem Bayerischen Verwaltungsgerichtshof 2010

2.4 Erledigte Beschwerden gegen Entscheidungen mit Anträgen auf Zulassung / Verfahren zur Gewährung von vorläufigem Rechtsschutz

2.4.3 Beschwerdeführer/Beschwerdegegner, Beweiserhebung und Verfahren nach Einzelrichter und Senat

Verfahrensbeteiligte, Beweiserhebung	Senate Insgesamt		davon					
			Allgemeine Senate		Asyl- senate		Senate für technische Großvorhaben	
	Anzahl	%	Anzahl	%	Anzahl	%	Anzahl	%
Verfahren insgesamt	1 142	100	1 123	100	4	100	15	100
Vertretung durch Bevollmächtigte¹⁾								
In den erledigten Verfahren waren durch Bevollmächtigte vertreten								
dav. nur der Rechtsmittelführer/Antragsteller	957	83,8	942	83,9	-	-	15	100
nur der Rechtsmittelgegner/Antragsgegner	44	3,9	42	3,7	2	50,0	-	-
beide Parteien	81	7,1	81	7,2	-	-	-	-
keine Partei	60	5,3	58	5,2	2	50,0	-	-
Von den Bevollmächtigten insgesamt	1 167	100	1 150	100	2	100	15	100
waren Rechtsanwälte								
nur der Rechtsmittelführer/Antragsteller	1 017	87,1	1 002	87,1	-	-	15	100
nur der Rechtsmittelgegner/Antragsgegner	120	10,3	118	10,3	2	100	-	-
sonstigen Bevollmächtigten								
nur der Rechtsmittelführer/Antragsteller	23	2,0	23	2,0	-	-	-	-
nur der Rechtsmittelgegner/Antragsgegner	7	0,6	7	0,6	-	-	-	-
Beweiserhebung								
Der Erledigung in den Verfahren ging voraus eine Beweiserhebung durch den								
beauftragten Richter	3	0,3	3	0,3	-	-	-	-
eine Beweiserhebung durch den Senat	4	0,4	4	0,4	-	-	-	-
keine Beweiserhebung	1 135	99,4	1 116	99,4	4	100	15	100
Verfahren nach Einzelrichter und Senat								
Die Verfahren waren zum Zeitpunkt der Erledigung anhängig								
beim Einzelrichter	257	22,6	246	22,0	-	-	11	73,3
dav. nach Übertragung durch den Senat ²⁾	37	3,3	37	3,3	-	-	-	-
in sonstigen Fällen (§ 87a Abs.1, 3 VwGO)	220	19,4	209	18,7	-	-	11	73,3
beim Senat	885	78,0	877	78,6	4	100	4	26,7

1) In einzelnen Fällen kommt es vor, dass die Partei gleichzeitig durch einen Rechtsanwalt und durch einen anderen Bevollmächtigten vertreten wird. - 2) gemäß § 6 VwGO oder § 76 AsylVfG) oder im Einverständnis der Beteiligten nach § 87a Abs. 2 VwGO.

2 Verfahren vor dem Bayerischen Verwaltungsgerichtshof 2010

2.4 Erledigte Beschwerden gegen Entscheidungen mit Anträgen auf Zulassung / Verfahren zur Gewährung von vorläufigem Rechtsschutz

2.4.4 Sachgebiete - Hauptgruppen, ausgewählte Untergruppen und Einzelsachgebiete -

Sachgebiet (Systematik-Nummer, Hauptgruppe, dar. Einzelsachgebiete)	Senate Insgesamt	davon		
		Allgemeine Senate	Asyl- senate	Senate für technische Groß- vorhaben
Erledigte Verfahren insgesamt	1 142	1 123	4	15
dav. entfielen auf die Sachgebiete				
100 Parlaments-, Wahl- und Kommunalrecht, Recht der juristischen Körperschaften des öffentl. Rechts, Staatsaufsicht	10	10	-	-
140 dar. Kommunalrecht (ohne Abgabenrecht)	9	9	-	-
200 Bildungsrecht und Sport (ohne NC-Verfahren)	26	26	-	-
210 dar. Schulrecht	5	5	-	-
220 Hochschulrecht	12	12	-	-
300 Numerus-clausus-Verfahren	401	401	-	-
400 Wirtschafts- u. Wirtschaftsverwaltungsrecht, Landwirtschafts-, Jagd-, Forst- und Fischereirecht, Recht der freien Berufe	26	26	-	-
420 dar. Gewerberecht	10	10	-	-
430 Landwirtschaftsrecht	7	7	-	-
500 Polizei-, Ordnungs- und Wohnrecht	207	203	-	4
510 dar. Polizeirecht	15	15	-	-
540 Gesundheit, Hygiene, Lebens- und Arzneimittel	9	9	-	-
550 Verkehrsrecht	145	141	-	4
560 Wohnrecht	4	4	-	-
600 Ausländerrecht	163	163	-	-
800 Asylrecht - Eilverfahren	4	-	4	-
900 Raumordnung, Landesplanung, Bau-, Boden- und Städtebauförderungsrecht einschl. Enteignung	123	123	-	-
920 dar. Bauplanungs-, Bauordnungs- und Städtebauförderungsrecht	119	119	-	-
1000 Umweltrecht	57	46	-	11
1020 dar. Umweltschutz	27	27	-	-
1030 Wasserrecht	4	4	-	-
1040 Straßen- und Wegerecht	17	6	-	11
1100 Abgabenrecht	29	29	-	-
1131 dar. Erschließungsbeiträge	10	10	-	-
1132 Ausbaubeiträge	10	10	-	-
1200 Vermögens- und SED-Rehabilitierungsrecht	-	-	-	-
1300 Recht des öffentlichen Dienstes	63	63	-	-
1310 dar. Recht der Bundesbeamten	22	22	-	-
1320 Soldatenrecht	4	4	-	-
1330 Recht der Landesbeamten	30	30	-	-
1350 Wehrpflichtrecht	-	-	-	-
1380 Personalvertretungsrecht	5	5	-	-
1400 Disziplinarrecht / Berufsgerichtliche Verfahren	6	6	-	-
1500 Sozialrecht (ohne Sozialhilfe), Jugendschutzrecht, Kindergartenrecht, Kriegsfolgenrecht	21	21	-	-
1520 dar. Sozialrecht (ohne Sozialhilfe)	14	14	-	-
1523 dar. Kinder- und Jugendhilfe-, Jugendförderungsrecht	12	12	-	-
1524 Ausbildungs- und Studienförderungsrecht	1	1	-	-
1550 Kindergartenrecht, Heimrecht	5	5	-	-
1560 Kriegsfolgenrecht	-	-	-	-
1600 Sozialhilferecht	-	-	-	-
1700 Sonstiges Recht	6	6	-	-

2 Verfahren vor dem Bayerischen Verwaltungsgerichtshof 2010

2.5 Sonstiger Geschäftsanfall nach Art des Senats

Kostensachen, sonstige Anträge außerhalb eines bei Gericht anhängigen Verfahrens,
Beschwerden in PKH-Sachen und in sonstigen Verfahren

Verfahrensbeteiligte, Beweiserhebung	Senate insgesamt		davon					
			Allgemeine Senate		Asyl-senate		Senate für technische Großvorhaben	
	Anzahl	%	Anzahl	%	Anzahl	%	Anzahl	%
Sonstiger Geschäftsanfall	692	100	684	100	6	100	2	100
Kostensachen	22	3,2	21	3,1	-	0,0	1	50,0
Sonstige Anträge außerhalb eines bei Gericht anhängigen Verfahrens	63	9,1	62	9,1	-	-	1	50,0
Beschwerden in PKH-Sachen	307	44,4	306	44,7	1	16,7	-	-
Beschwerden in sonstigen Verfahren	300	43,4	295	43,1	5	83,3	-	-

Anhang

Systematik der Sachgebiete ab 2007, gültig auch für 2010

Die vierstelligen Ordnungsnummern der Sachgebiete beziehen sich auf Hauptgruppen (die letzten beiden Ziffern "00"), Untergruppen (die letzte Ziffer "0") und Einzelsachgebiete. In den Tabellen dieses Berichts sind alle 17 Hauptgruppen und einige besonders häufig vorkommende Untergruppen oder Einzelsachgebiete nachgewiesen.

- 01 00 Parlaments-, Wahl- und Kommunalrecht; Recht der juristischen Körperschaften des öffentlichen Rechts, Staatsaufsicht
 - 01 10 Parlamentsrecht
 - 01 20 Europa-, Bundestags- und Landtagswahlrecht
 - 01 30 Parteienrecht
 - 01 40 Kommunalrecht
 - 01 41 Verfassung, Verwaltung und Organisation der Gemeinden und Gemeindeverbände/
kommunalen Gebietskörperschaften
 - 01 42 Kommunalaufsichtsrecht
 - 01 43 Kommunalwahlrecht
 - 01 44 Finanzausgleich
 - 01 46 Bestattungs- und Friedhofsrecht
 - 01 50 Sparkassenrecht
 - 01 60 Staatsaufsicht über nichtkommunale juristische Personen des öffentlichen Rechts
 - 01 70 Verfassung und autonome Rechte der sonstigen juristischen Personen des öffentlichen Rechts einschl. der Wasser- und Bodenverbände
- 02 00 Bildungsrecht und Sport (ohne NC-Verfahren)
 - 02 10 Schulrecht
 - 02 11 Schulprüfungs- und Versetzungsrecht einschl.
Nichtschülerprüfungen
 - 02 12 Schülerbeförderung und Kosten für Lernmittel
 - 02 20 Hochschulrecht (ohne NC-Verfahren)
einschl. hochschulrechtliche Abgaben
 - 02 21 Recht der Hochschul- und Staatsprüfungen sowie der Anerkennung ausländischer
Prüfungen
 - 02 22 Erlaubnis zum Führen eines ausländischen akademischen Grades
 - 02 30 Wissenschaft und Kunst
 - 02 40 Film- und Presserecht
 - 02 50 Rundfunk- und Fernsehrecht einschl. Gebührenbefreiung
 - 02 60 Recht der Kirchen, Religions- und Weltanschauungsgemeinschaften sowie der
Ordensgesellschaften
 - 02 70 Erwachsenenbildungsrecht (ohne Berufsbildungsrecht)
 - 02 80 Sport
- 03 00 Numerus-clausus-Verfahren
 - 03 10 Vergabe von Studienplätzen durch die Hochschulen und die damit zusammenhängenden
Immatrikulations- und Exmatrikulationsverfahren (NC-Verfahren)
 - 03 20 Verteilung von Studienplätzen durch die Zentralstelle für die Vergabe von Studienplätzen

- 04 00 Wirtschafts- und Wirtschaftsverwaltungsrecht, Landwirtschafts-, Jagd-, Forst- und Fischereirecht, Recht der freien Berufe
 - 04 10 Wirtschaftsverfassung, Wirtschaftslenkung, Marktordnung einschl. Preisrecht, Außenwirtschaftsrecht
 - 04 11 Subventionen, Anpassungshilfen, Stilllegungsprämien
 - 04 12 Industrie- und Handelskammern, Steuerberaterkammern, Handwerkskammern und andere Zusammenschlüsse wirtschaftlicher und berufsständischer Vereinigungen einschl. Abgabenrecht der berufs- und wirtschaftsständischen Körperschaften
 - 04 13 Beschränkungen aufgrund des § 1 Abs. 3 des Energiesicherungsgesetzes 1975
 - 04 14 Vergaberecht
 - 04 15 Finanzdienstleistungsaufsicht
 - 04 20 Gewerberecht einschl. berufliche Bildung (ohne Erwachsenenbildungsrecht)
 - 04 21 Gewerbeordnung
 - 04 22 Handwerksrecht
 - 04 23 Gaststättenrecht
 - 04 30 Landwirtschaft und Ernährungswirtschaft einschl. Milchquoten (ohne Subventionen, Anpassungshilfen, Stilllegungsprämien, vgl. Schlüssel 04 11)
 - 04 31 Agrarordnung, Flurbereinigung
 - 04 32 Weinrecht
 - 04 40 Jagd-, Forst- und Fischereirecht
 - 04 50 Post-, Fernmelde- und Telekommunikationsrecht
 - 04 60 Recht der freien Berufe einschl. Kammerrecht (z. B. Apotheker, Architekten, Ärzte, Tierärzte, Zahnärzte, Notare, Rechtsanwälte, Steuerberater, Wirtschaftsprüfer).
 - einschl. Abgabenrecht der berufs- und wirtschaftsständischen Körperschaften
 - ohne Aufgaben der Berufsgerichte (vgl. Nr. 14 30)
 - 04 70 Recht der Beliehenen, z. B. Schornsteinfegerrecht, Berufsrecht der Vermessungsingenieure
 - 04 80 Eisenbahn-, Kleinbahn-, Bergbahnrecht, Wasserstraßenrecht (ohne Enteignungsrecht vgl. Untergruppe 09 60 ff.)
 - 04 90 Sonstiges Wirtschaftsrecht
 - 04 91 Krankenhausrecht einschl. Krankenhauspflegesätze
 - 04 92 Feiertagsgesetz
- 05 00 Polizei-, Ordnungs- und Wohnrecht
 - 05 10 Polizeirecht
 - 05 11 Waffenrecht
 - 05 12 Versammlungsrecht
 - 05 20 Ordnungsrecht
 - 05 21 Maßnahmen nach dem Gewaltschutzgesetz
 - 05 22 Obdachlosenrecht
 - 05 23 Vereinsrecht
 - 05 24 Sammlungsrecht
 - 05 25 Brand- und Katastrophenschutz einschl. Rettungsdienstrecht
 - 05 26 Tierschutz
 - 05 30 Personenordnungsrecht
 - 05 31 Namensrecht

- 05 32 Staatsangehörigkeitsrecht
- 05 33 Melderecht
- 05 34 Pass- und Ausweisrecht
- 05 35 Datenschutzrecht
- 05 40 Gesundheit, Hygiene, Lebens- und Arzneimittel (ohne Krankenhausrecht)
 - 05 41 Lebensmittelrecht
 - 05 42 Seuchenrecht, Viehseuchenrecht, Tierkörperbeseitigung
- 05 50 Verkehrsrecht
 - 05 51 Recht der Fahrerlaubnisse einschl. Fahrerlaubnisprüfung
 - 05 52 Personenbeförderungsrecht
 - 05 53 Güterkraftverkehrsrecht
 - 05 54 Luftverkehrsrecht
 - 05 55 Wasserverkehrsrecht
 - 05 56 Eisenbahnverkehrsrecht
- 05 60 Wohnrecht (ohne Wohngeldrecht)
 - 05 61 Wohnungsbauförderungsrecht und Wohnungsbindungsrecht einschl. Mietpreisbindung
 - 05 62 Wohnungsaufsichtsrecht
- 05 70 Lotterierecht
- 05 80 Recht der Titel, Orden und Ehrenzeichen (ohne akademische Grade)
- 06 00 Ausländerrecht
- 07 00 Asylrecht - Hauptsacheverfahren
 - 07 10 Asylrecht
 - 07 20 Verteilung von Asylbewerbern
- 08 00 Asylrecht - Eilverfahren
 - 08 10 Asylrecht
 - 08 20 Verteilung von Asylbewerbern
- 09 00 Raumordnung, Landesplanung, Bau-, Boden- und Städtebauförderungsrecht einschl. Enteignung
 - 09 10 Raumordnung, Landesplanung
 - 09 20 Bauplanungs-, Bauordnungs- und Städtebauförderungsrecht
 - 09 30 Siedlungsrecht
 - 09 31 Streitigkeiten aus dem Reichssiedlungsgesetz
 - 09 32 Kleingartenrecht
 - 09 33 Kleinsiedlungsrecht
 - 09 34 Heimstättenrecht
 - 09 40 Denkmalschutz
 - 09 50 Kataster- und Vermessungsrecht
 - 09 60 Enteignungsrecht
 - 09 61 Streitigkeiten nach dem Bundesleistungsgesetz
 - 09 62 Streitigkeiten nach dem Schutzbereichsgesetz
 - 09 63 Streitigkeiten nach dem Landbeschaffungsgesetz

09 64 Streitigkeiten nach den Sicherstellungsgesetzen (z. B. Wassersicherungsgesetz, Verkehrssicherungsgesetz, Ernährungssicherungsgesetz)

09 70 Recht der vertraglich vereinbarten Beteiligung an den aus einer Bauleitplanung folgenden Kosten einschl. Erschließungsvertragsrecht

09 80 Angelegenheiten des Wohnungseigentumsgesetzes, z. B. Abgeschlossenheitsbescheid

09 90 Recht der Außenwerbung

10 00 Umweltrecht

10 10 Berg- und Energierecht

10 11 Bergrecht, Streitigkeiten nach dem Abgrabungsgesetz

10 12 Energierecht

10 13 Atom- und Strahlenschutzrecht

10 20 Umweltschutz

10 21 Immissionsschutzrecht

10 22 Abfallbeseitigungsrecht

10 23 Naturschutzrecht, Landschaftsschutzrecht einschl. Artenschutzrecht

10 30 Wasserrecht

10 40 Straßen- und Wegerecht (ohne Enteignungsrecht sowie Eisenbahn-, Kleinbahn-, Bergbahn- und Wasserstraßenrecht) einschl. Sondernutzungsgebühren nach den Straßengesetzen

10 50 Recht der Gentechnik

10 60 Streitigkeiten nach dem Bundesbodenschutzgesetz

10 70 Streitigkeiten nach dem Umweltinformationsgesetz

11 00 Abgabenrecht

- ohne Kammerbeiträge für Industrie- und Handelskammern, Steuerberaterkammern, Handwerkskammern und andere Zusammenschlüsse wirtschaftlicher und berufsständischer Vereinigungen

- ohne hochschulrechtliche Abgaben

- ohne Sondernutzungsgebühr

11 10 Steuern

11 11 Kommunale Steuern

11 12 Kirchensteuer

11 20 Gebühren

11 21 Benutzungsgebührenrecht

11 22 Verwaltungsgebührenrecht

11 30 Beiträge

11 31 Erschließungsbeiträge

11 32 Ausbaubeiträge

11 33 Kurbeitrag, Fremdenverkehrsbeitrag

11 40 Haus-(Grundstücks-)anschlusskosten

11 50 Ausgleichsabgaben

11 60 Bescheinigungen aufgrund abgaberechtlicher Vorschriften

11 70 Anschluss- und Benutzungszwang für kommunale Einrichtungen

12 00 Vermögens- und SED-Rehabilitierungsrecht

12 10 Recht der offenen Vermögensfragen

12 11 Rückübertragungsrecht

12 12 Investitionsrecht

12 13 Vermögenszuordnungsrecht

12 14 Treuhandrecht

12 15 Entschädigungsrecht

12 16 Ausgleichsleistungsrecht

12 20 Bereinigung von SED-Unrecht

12 21 Verwaltungsrechtliche Rehabilitation

12 22 Berufliche Rehabilitation

13 00 Recht des öffentlichen Dienstes

13 10 Recht der Bundesbeamten

13 11 Laufbahnprüfungen

13 12 Beförderungen

13 13 Versetzungen und Abordnungen

13 14 Besoldung und Versorgung

13 15 Beihilfen, Reise- und Umzugskostenvergütungen, Trennungsentschädigungen

13 20 Soldatenrecht

13 21 Laufbahnprüfungen

13 22 Beförderungen

13 23 Versetzungen und Kommandierungen

13 24 Besoldung und Versorgung

13 25 Beihilfen, Reise- und Umzugskostenvergütungen, Trennungsentschädigungen

13 30 Recht der Landesbeamten

13 31 Laufbahnprüfungen

13 32 Beförderungen

13 33 Versetzungen und Abordnungen

13 34 Besoldung und Versorgung

13 35 Beihilfen, Reise- und Umzugskostenvergütungen, Trennungsentschädigungen

13 40 Recht der Richter

13 42 Beförderungen

13 43 Versetzungen und Abordnungen

13 44 Besoldung und Versorgung

13 45 Beihilfen, Reise- und Umzugskostenvergütungen, Trennungsentschädigungen

13 50 Wehrpflichtrecht, Wehrrecht

13 51 Recht der Kriegsdienstverweigerung

13 52 Recht des Zivildienstes

13 53 Recht der Unterhaltssicherung und des Arbeitsplatzschutzes

13 60 Dienstrecht des Zivilschutzes

- 13 70 Wiedergutmachungsrecht, Streitigkeiten nach dem Gesetz zu Artikel 131 Grundgesetz sowie über die Nachversicherung nach § 99 des Allgemeinen Kriegsfolgengesetzes und nach Artikel 6 §§ 18 ff. FANG
 - 13 71 Härtefonds für nichtjüdische Verfolgte des NS Regimes
- 13 80 Personalvertretungsrecht
 - 13 81 Personalvertretungsrecht des Bundes
 - 13 82 Personalvertretungsrecht der Länder
- 13 90 Recht der Richterververtretungen

- 14 00 Disziplinarrecht / Berufsgerichtliche Verfahren
 - 14 10 Disziplinarrecht der Bundesbeamten
 - 14 20 Disziplinarrecht der Landesbeamten
 - 14 30 Berufsgerichtliche Verfahren soweit diese am Verwaltungsgericht bearbeitet werden (s. a. Nr. 04 60)

- 15 00 Sozialrecht (ohne Sozialhilfe), Jugendschutzrecht, Kindergartenrecht, Kriegsfolgenrecht
 - 15 10 Wohngeldrecht
 - 15 20 Sozialrecht (ohne Sozialhilfe)
 - 15 21 Schwerbehindertenrecht
 - 15 22 Kriegsoferfürsorgerecht
 - 15 23 Kinder- und Jugendhilfe- sowie Jugendförderungsrecht
 - 15 24 Ausbildungs- und Studienförderungsrecht
 - 15 25 Unterhaltsvorschussrecht
 - 15 26 Heizkostenzuschussrecht
 - 15 27 Sozialrecht nach landesrechtlichen Vorschriften
 - 15 28 Jugendarbeits- und Mutterschutzrecht
 - 15 30 Gesetz zur Verbesserung der betrieblichen Altersversorgung
 - 15 40 Jugendschutzrecht
 - 15 50 Kindergartenrecht, Heimrecht
 - 15 60 Kriegsfolgenrecht
 - 15 61 Lastenausgleichsrecht
 - 15 62 Häftlingshilferecht, Heimkehrrecht und Kriegsgefangenenentschädigungsrecht
 - 15 63 Flüchtlings- und Vertriebenenrecht
 - 15 64 Requisitions- und Besatzungsschädenrecht

- 16 00 Sozialhilfe (Altverfahren seit 1. Januar 05)
 - 16 10 Sozialhilferecht (einschl. Grundsicherung und Verfahren zu pauschalierem Wohngeld)
 - 16 20 Sonstige am 1. Januar 2005 übergegangene Bereiche

- 17 00 Sonstiges
 - 17 10 Justizverwaltungsrecht
 - 17 20 Archivrecht
 - 17 30 Verfahren nach dem Informationsfreiheitsgesetz (IFG)