



Statistische Berichte

Bewährungshilfestatistik in Bayern 2019

Unterstellungen am 31. Dezember
und beendete Bewährungsaufsichten
im Laufe des Jahres



B VI 7 j 2019
Hrsg. im Juli 2020
Bestellnr. B6700C 201900

Zeichenerklärung

- 0 mehr als nichts, aber weniger als die Hälfte der kleinsten in der Tabelle nachgewiesenen Einheit
- nichts vorhanden oder keine Veränderung
- / keine Angaben, da Zahlen nicht sicher genug
- Zahlenwert unbekannt, geheimzuhalten oder nicht rechenbar
- ... Angabe fällt später an
- X Tabellenfach gesperrt, da Aussage nicht sinnvoll
- () Nachweis unter dem Vorbehalt, dass der Zahlenwert erhebliche Fehler aufweisen kann
- p vorläufiges Ergebnis
- r berichtiges Ergebnis
- s geschätztes Ergebnis
- D Durchschnitt
- ≙ entspricht

Auf- und Abrunden

Im Allgemeinen ist ohne Rücksicht auf die Endsummen auf- bzw. abgerundet worden. Deshalb können sich bei der Summierung von Einzelangaben geringfügige Abweichungen zu den ausgewiesenen Endsummen ergeben. Bei der Aufgliederung der Gesamtheit in Prozent kann die Summe der Einzelwerte wegen Rundens vom Wert 100 % abweichen. Eine Abstimmung auf 100 % erfolgt im Allgemeinen nicht.

Publikationsservice

Das Bayerische Landesamt für Statistik veröffentlicht jährlich über 400 Publikationen. Das aktuelle Veröffentlichungsverzeichnis ist im Internet als Datei verfügbar, kann aber auch als Druckversion kostenlos zugesandt werden.

Kostenlos

ist der Download der meisten Veröffentlichungen, z.B. von Statistischen Berichten (PDF- oder Excel-Format).

Kostenpflichtig

sind alle Printversionen (auch von Statistischen Berichten), Datenträger und ausgewählte Dateien (z.B. von Verzeichnissen, von Beiträgen, vom Jahrbuch).

Publikationsservice

 Alle Veröffentlichungen sind im Internet verfügbar unter www.statistik.bayern.de/produkte

Impressum

Statistische Berichte

bieten in tabellarischer Form neuestes Zahlenmaterial der jeweiligen Erhebung. Dieses wird, soweit erforderlich, methodisch erläutert und kurz kommentiert.

Herausgeber, Druck und Vertrieb

Bayerisches Landesamt für Statistik
Nürnberger Straße 95
90762 Fürth

Papier

Gedruckt auf umweltfreundlichem Papier, chlorfrei gebleicht.

Vertrieb

E-Mail vertrieb@statistik.bayern.de
Telefon 0911 98208-6311
Telefax 0911 98208-6638

Auskunftsdienst

E-Mail info@statistik.bayern.de
Telefon 0911 98208-6563
Telefax 0911 98208-6573

© Bayerisches Landesamt für Statistik, Fürth 2020
Vervielfältigung und Verbreitung, auch auszugsweise, mit Quellenangabe gestattet.

Hinweis: Diese Druckschrift wird im Rahmen der Öffentlichkeitsarbeit der Bayerischen Staatsregierung herausgegeben. Sie darf weder von Parteien noch von Wahlwerbern oder Wahlhelfern im Zeitraum von fünf Monaten vor einer Wahl zum Zwecke der Wahlwerbung verwendet werden. Dies gilt für Landtags-, Bundestags-, Kommunal- und Europawahlen. Missbräuchlich ist während dieser Zeit insbesondere die Verteilung auf Wahlveranstaltungen, an Informationsständen der Parteien sowie das Einlegen, Aufdrucken und Aufkleben parteipolitischer Informationen oder Werbemittel. Untersagt ist gleichfalls die Weitergabe an Dritte zum Zwecke der Wahlwerbung. Auch ohne zeitlichen Bezug zu einer bevorstehenden Wahl darf die Druckschrift nicht in einer Weise verwendet werden, die als Parteinahme der Staatsregierung zugunsten einzelner politischer Gruppen verstanden werden könnte. Den Parteien ist es gestattet, die Druckschrift zur Unterrichtung ihrer eigenen Mitglieder zu verwenden.

Inhaltsverzeichnis

Vorbemerkung	5
Abbildungen	
1. Unterstellungen unter Bewährungsaufsicht am 31.12. des Berichtsjahres ab 2000	6
2. Entwicklung der Anzahl der Bewährungshilfeprobanden seit 2000	6
3. Unterstellungen am 31.12.2019 insgesamt nach schwersten Straftaten - Hauptdeliktsgruppen	7
4. Unterstellungen am 31.12.2019 nach Art des Strafrechts und Hauptdeliktsgruppen	7
5. Beendete Unterstellungen im Jahr 2019 nach Altersgruppen der Probanden (Alter zum Zeitpunkt der Unterstellung)	8
6. Anteil erfolgreich beendeter Unterstellungen im Jahr 2019 nach Altersgruppen und Geschlecht	8
7. Durch Bewährung oder Widerruf wegen Nichtbewährung beendete Bewährungsaufsichten seit 2000	
a) allgemeines Strafrecht	9
b) Jugendstrafrecht	9
8. Beendete Bewährungsaufsichten im Jahr 2019 nach Beendigungsgründen	
a) allgemeines Strafrecht	10
b) Jugendstrafrecht	10
Zeitreihenübersichten	
1. Probanden und Unterstellungen unter Bewährungsaufsicht seit 1999	11
2. Unterstellungen am 31.12. unter Bewährungsaufsicht seit 1999 nach dem Grund der Unterstellung	12
3. Beendete Bewährungsaufsichten seit 1999 nach Art des Strafrechts und Beendigungsgründen	13
4. Anteil erfolgreich beendeter Unterstellungen seit 2009 nach Altersgruppen und Geschlecht (Alter der Probanden zum Zeitpunkt der Unterstellung)	14
Tabellen	
Unterstellungen unter Bewährungsaufsicht in Bayern am 31.12.2019	
RB. 1 nach OLG-Bezirken und Landgerichtsbezirken	16
RB. 2 nach allgemeinem Strafrecht nach OLG- und Landgerichtsbezirken und dem Grund der Unterstellung	18
RB. 3 nach Jugendstrafrecht nach OLG- und Landgerichtsbezirken und dem Grund der Unterstellung	20
RB. 4 nach schwersten Straftaten	22
Beendete Bewährungsaufsichten in Bayern im Jahr 2019	
RB. 10 nach Art der Beendigung, Alter der Unterstellten und Staatsangehörigkeit	40
RB. 11 nach allgemeinem Strafrecht nach Unterstellungs- und Beendigungsgründen	41
RB. 12 nach Jugendstrafrecht nach Unterstellungs- und Beendigungsgründen	42
RB. 20 nach Alter der Unterstellten und schwersten Straftaten	43
RB. 21 Durch Bewährung beendete Bewährungsaufsichten nach Alter der Unterstellten und schwersten Straftaten	44
RB. 22 Durch Widerruf beendete Bewährungsaufsichten nach Alter der Unterstellten und schwersten Straftaten	45
RB. 23 Durch Einbeziehung in ein neues Urteil beendete Bewährungsaufsichten nach Alter der Unterstellten und schwersten Straftaten	46
- nach allgemeinem Strafrecht	
RB. 30 nach früheren Verurteilungen und Unterstellungen sowie schwersten Straftaten	48
RB. 31 Ausgewählte beendete Bewährungsaufsichten nach Beendigungsgründen und schwersten Straftaten	50
RB. 32 aufgrund Strafaussetzung zur Bewährung bei Freiheitsstrafen nach § 56 StGB nach Beendigungsgründen und schwersten Straftaten	52
RB. 33 aufgrund Aussetzung des Strafrestes bei Verbüßung von zwei Dritteln oder mehr (§ 57 Abs.1 StGB) nach Beendigungsgründen und schwersten Straftaten	54
RB. 34 aufgrund Aussetzung des Strafrestes bei Verbüßung von weniger als zwei Dritteln (§ 57 Abs.2 StGB) nach Beendigungsgründen und schwersten Straftaten	56
RB. 35 aufgrund Straf-(Rest-) Aussetzung nach §§ 35, 36 BtMG nach Beendigungsgründen und schwersten Straftaten	58

- nach Jugendstrafrecht	
RB. 40	nach früheren Verurteilungen und Unterstellungen sowie schwersten Straftaten 60
RB. 41	Ausgewählte beendete Bewährungsaufsichten nach Beendigungsgründen und schwersten Straftaten 62
RB. 42	aufgrund Aussetzung der Verhängung der Jugendstrafe nach § 27 JGG nach Beendigungsgründen und schwersten Straftaten 64
RB. 43	aufgrund Strafaussetzung zur Bewährung bei Jugendstrafe nach § 21 JGG nach Beendigungsgründen und schwersten Straftaten 66
RB. 44	aufgrund Strafaussetzung zur Bewährung bei Jugendstrafe nach § 30 JGG nach Beendigungsgründen und schwersten Straftaten 68
RB. 45	aufgrund Aussetzung des Restes einer Jugendstrafe nach § 88 JGG nach Beendigungsgründen und schwersten Straftaten 70
RB. 46	aufgrund erneuter Anordnung nach § 24 Abs. 2 JGG nach Beendigungsgründen und schwersten Straftaten 72
RB. 47	aufgrund Straf-(Rest-) Aussetzung nach §§ 35, 36 BtMG nach Beendigungsgründen und schwersten Straftaten 74
RB. 48	aufgrund Vorbewährung nach §§ 61, 61b Abs. 1 S. 2 JGG und schwersten Straftaten 76
Anhang	
	Zählkarten nach allgemeinem Strafrecht 78
	Zählkarten nach Jugendstrafrecht 80
	Qualitätsmerkmale der Statistik 82

Abkürzungen

BWA = Bewährungsaufsicht	BtMG = Betäubungsmittelgesetz	FA = Führungsaufsicht
I = Insgesamt	i.V.m. = in Verbindung mit	JGG = Jugendgerichtsgesetz
M = Männlich	StGB = Strafgesetzbuch	STV = Straftatenverzeichnis
StVG = Straßenverkehrsgesetz	W = Weiblich	WStG = Wehrstrafgesetz

Vorbemerkung

Die Ergebnisse der seit 1963 bundeseinheitlich durchgeführten Bewährungshilfestatistik werden seit dem Berichtsjahr 2007 in einem Statistischen Bericht veröffentlicht.

Die Ergebnisse werden in zwei Teilen dargestellt. Der erste Teil enthält Schaubilder und tabellarische Zeitreihendarstellungen.

Im zweiten Teil des Berichts folgt der umfangreiche Tabellenteil mit den Ergebnissen des Berichtsjahres. Dort finden sich zunächst Nachweisungen über die am Jahresende bestehenden Unterstellungen unter Bewährungsaufsicht nach dem Gerichtsbezirk, dem Grund der Unterstellung sowie nach ausgewählten Straftaten (RB. 1 bis RB. 4). Es folgen Tabellen über die beendeten Bewährungsaufsichten im Laufe des Berichtsjahres (RB. 10 bis RB. 48) nach Beendigungsgründen sowie nach Art der Straftat und ausgewählten persönlichen Merkmalen der Unterstellten.

Bei den Unterstellungen unter Bewährungsaufsicht handelt es sich um Fälle, bei denen den Straffälligen entweder im Urteil Strafaussetzung zur Bewährung oder nach Verbüßung eines Teils der erkannten Freiheits- bzw. Jugendstrafe vorzeitige Entlassung gewährt und gleichzeitig Unterstellung unter einen Bewährungshelfer bzw. eine Bewährungshelferin angeordnet worden ist. Erfasst werden außerdem die Unterstellungen, die aufgrund der Aussetzung der Jugendstrafe erfolgen. Dabei erstreckt sich die Bewährungshilfestatistik ausschließlich auf Unterstellungen der hauptamtlichen Bewährungshelfer und Bewährungshelferinnen.

Die Zahl der Unterstellungen ist größer als die der unterstellten Personen. Das ergibt sich daraus, dass eine Person, die wegen mehrerer Straftaten in verschiedenen Verfahren abgeurteilt worden ist, mehrfach unter Bewährungshilfe gestellt werden kann (Mehrfachunterstellung, siehe hierzu die Tabellen RB. 1, RB. 30 und RB. 40).

Im Berichtsjahr 2001 wurden erstmals Unterstellungen nach §§ 35, 36 BtMG (Bewährungsunterstellungen für betäubungsmittelabhängige Straftäter, die sich einer Rehabilitationsmaßnahme unterziehen oder unterzogen haben) getrennt erfasst. Die Zahl der gemäß dieser Bestimmung einem hauptamtlichen Bewährungshelfer unterstellten Personen findet sich in der Tabelle RB. 2 bzw. RB. 3.

In der Statistik werden die durch Bewährung beendeten Unterstellungen denjenigen gegenübergestellt, die durch Widerruf dieser Vergünstigung beendet worden sind. Seit dem Berichtsjahr 1992 werden darüber hinaus die insbesondere bei Unterstellungen nach Jugendstrafrecht vermehrt aufgetretenen Fälle erfasst, in denen die Unterstellung durch Einbeziehung in ein neues Urteil beendet wurde. Um eine Vergleichbarkeit der Bewährungs- bzw. Widerrufsquoten mit den Vorjahren zu gewährleisten, sind die durch Einbeziehung in ein neues Urteil beendeten Unterstellungen unter Bewährungsaufsicht in die Zeitreihendarstellung der Übersicht 3 nicht mit einbezogen.

Die Ergebnisdarstellung zu den beendeten Unterstellungen nach Alter, Staatsangehörigkeit und Art der Straftat (Tabellen 10 bis 40) beschränken sich auf die Fälle, die nicht im Wege der Gnade angeordnet wurden. Die Zahl der im Wege der Gnade angeordneten Unterstellungen unter Bewährungsaufsicht kann den Tabellen RB. 2 und RB. 3 entnommen werden.

Das Straftatenverzeichnis der Bewährungshilfestatistik stimmt mit dem der Strafverfolgungsstatistik sowie der Strafvollzugsstatistik überein. Die Vergleichbarkeit dieser Statistiken ist somit gewährleistet.

Die Bewährungshilfestatistik ist eine Personenstatistik mit Zu- und Abgangszählkarten. D.h. zum Zeitpunkt der Unterstellung wird der Proband mit einer Zugangszählkarte, bei Beendigung mit einer Abgangszählkarte erfasst. Zu- und zugehörige Abgangszählkarten werden sodann zusammengeführt. Die Anzahl der bestehenden Unterstellungen wird errechnet aus der Anzahl der Zugangszählkarten ohne zugehörige Abgangszählkarte. Systembedingt kann es durch fehlende Abgangszählkarten zu überhöhten Beständen kommen. Fehlende Abgangszählkarten können beispielsweise auf technische Probleme oder auch einen Systemwechsel (Geschäftsautomation bei den Berichtsstellen) zurückzuführen sein.

Aufgrund dessen wird bei langandauernden Unterstellungen eine manuelle Plausibilisierung durch Rückfragen bei den Berichtsstellen durchgeführt. Sollte auf diese Weise bei einer beendeten Unterstellung die Aufklärung des Abgangsgrundes nicht möglich sein, wird die Zugangszählkarte ergebnisneutral ausgepflegt.

Im Jahr 2015 wurde daneben – gemeinsam mit den Berichtsstellen – ein PC-gestützter Abgleich von Altfällen durchgeführt und der Bestand der Bewährungshilfeprobanden um tatsächlich nicht mehr bestehende Unterstellungen bereinigt. Daher ergibt sich für das Berichtsjahr 2015 ein auffällig starker Rückgang bei der Anzahl der Bewährungshilfeprobanden.

Abb. 1
**Unterstellungen unter Bewährungsaufsicht in Bayern
 von 2000 bis 2019 am 31.12. des Berichtsjahres**



Abb. 2
Entwicklung der Bewährungshilfeprobanden* in Bayern seit 2000



* Abzüglich Mehrfachunterstellungen.

Abb. 3
Unterstellungen am 31.12.2019 in Bayern insgesamt nach schwersten Straftaten – Hauptdeliktgruppen in Prozent

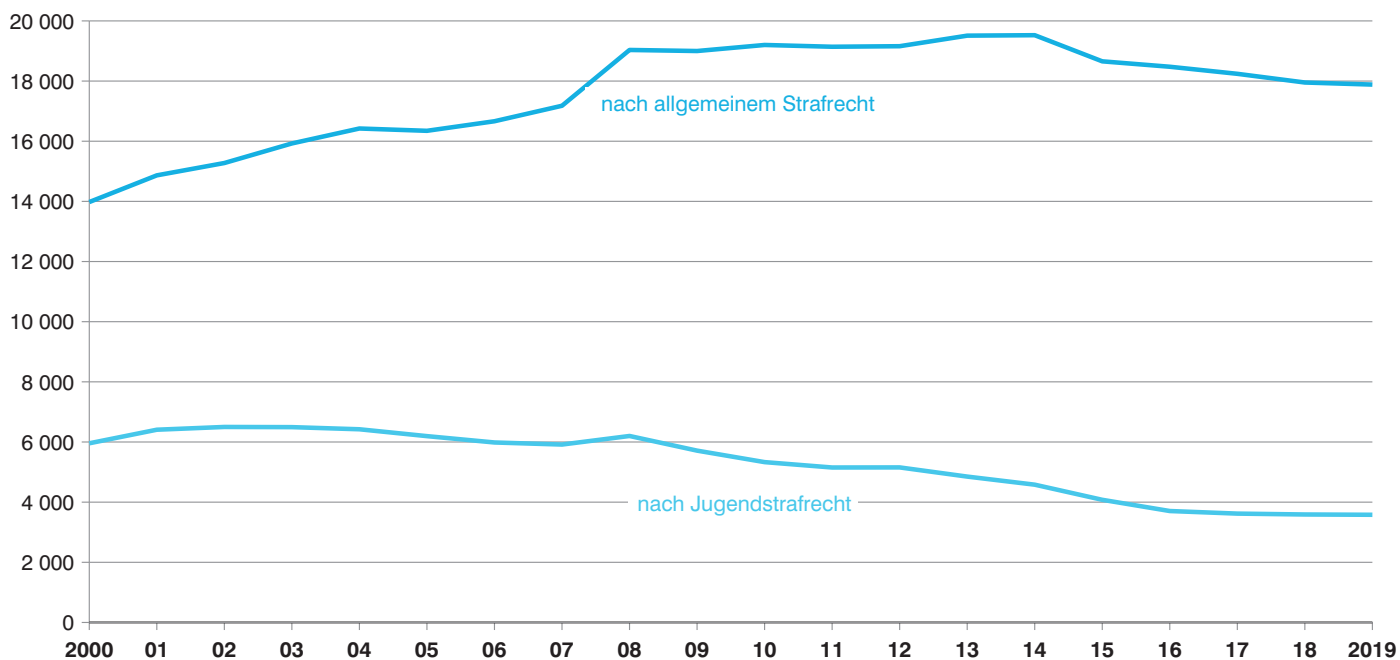
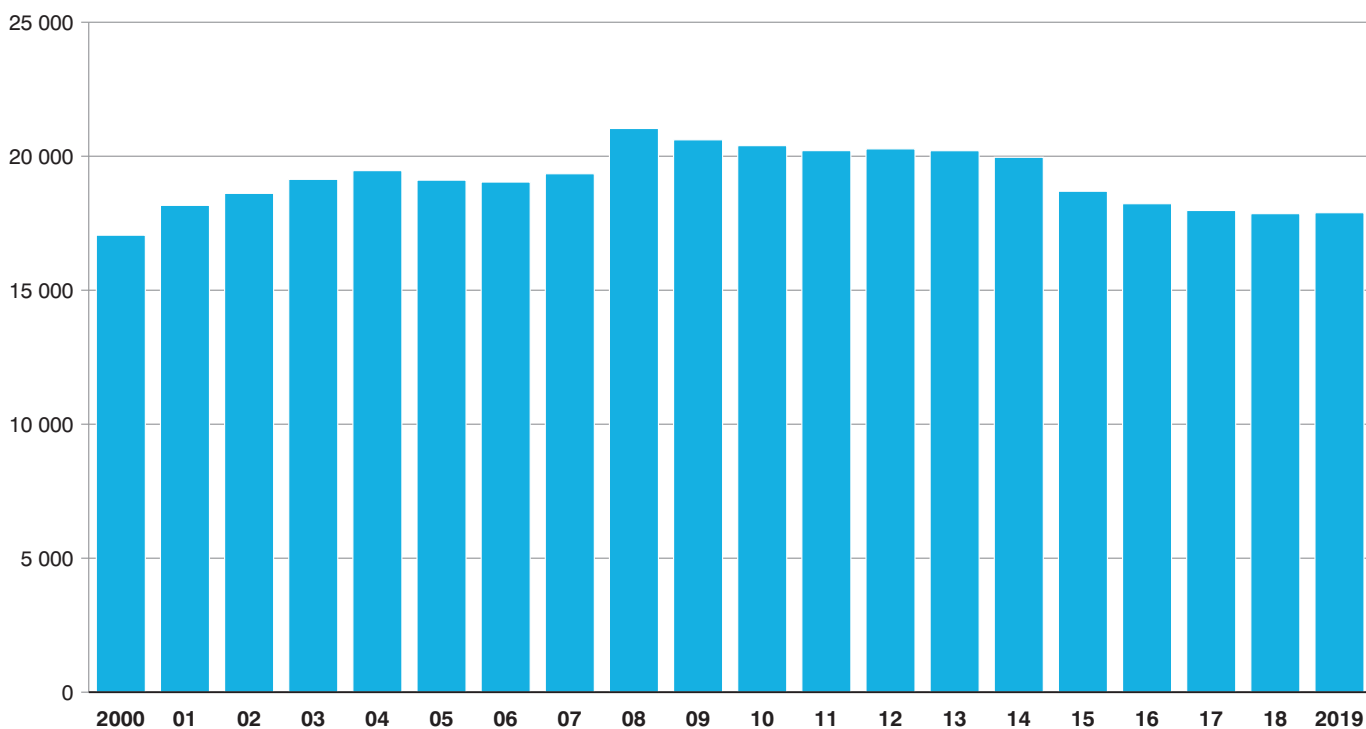

Abb. 4
Unterstellungen am 31.12.2019 in Bayern nach Art des Strafrechts und Hauptdeliktgruppen



Abb. 5

Beendete Unterstellungen in Bayern im Jahr 2019 nach Altersgruppen der Probanden
 Alter zum Zeitpunkt der Unterstellung in Prozent

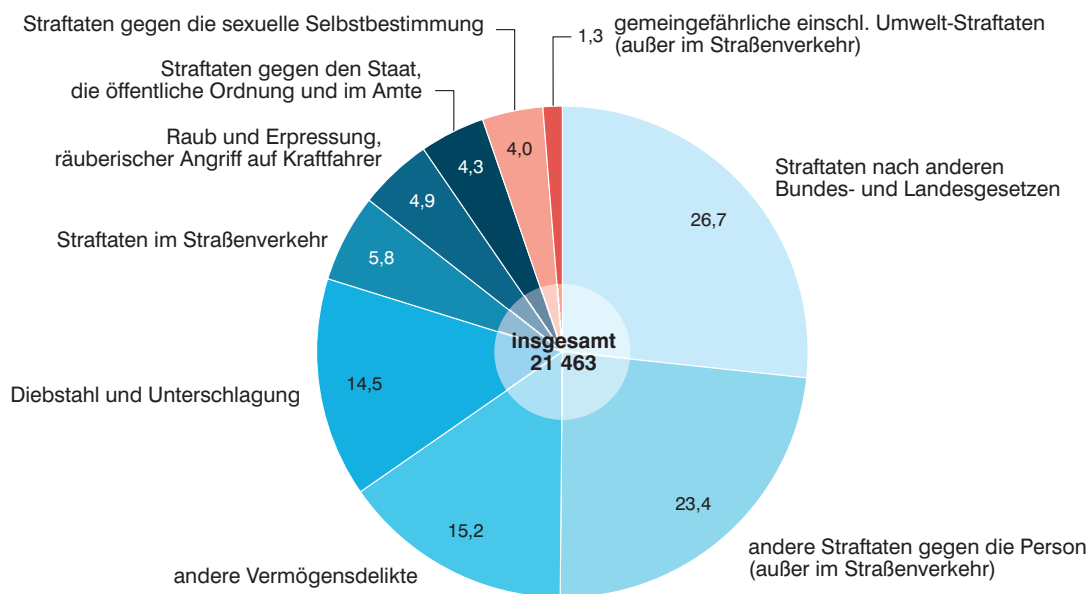

Abb. 6

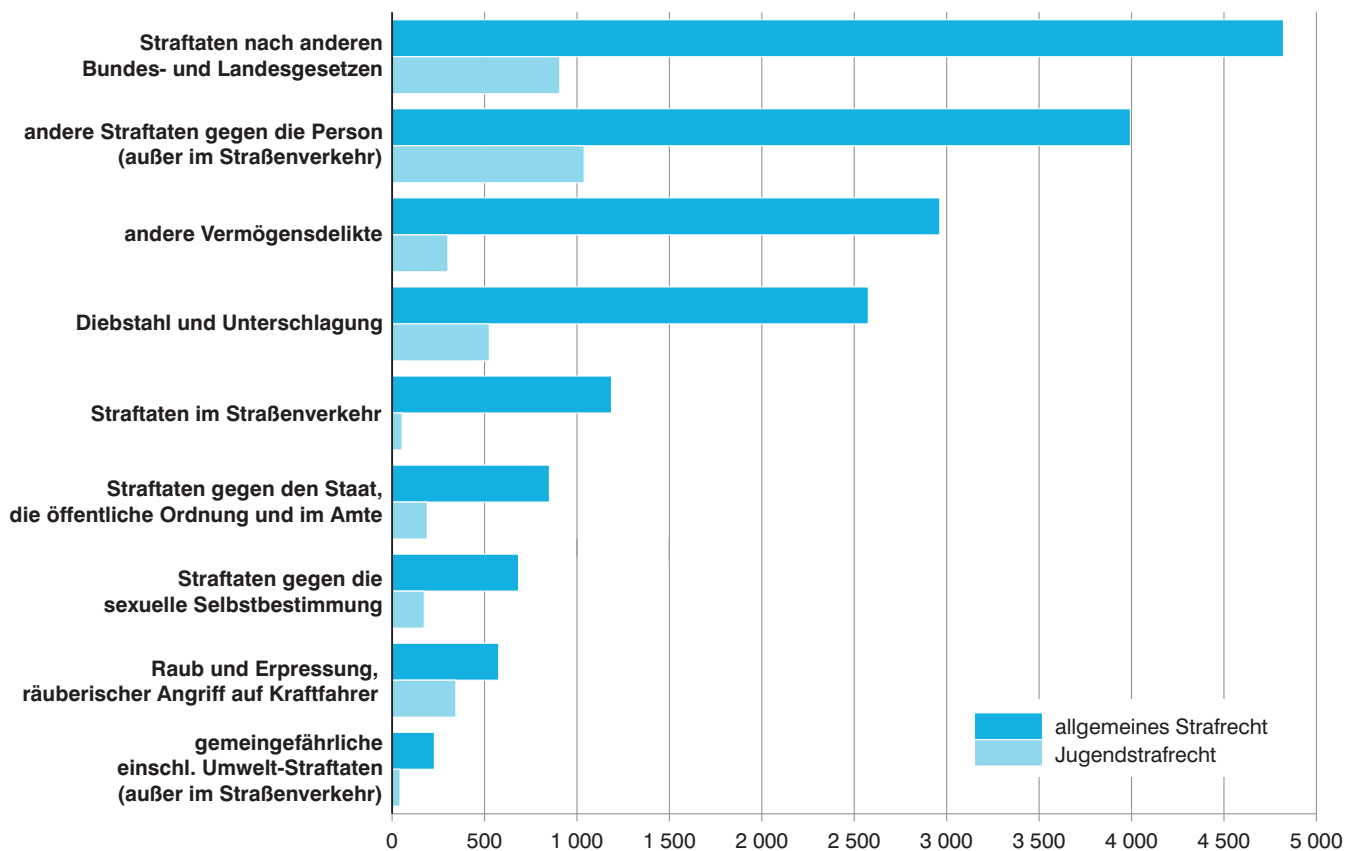
Anteil erfolgreich beendeter Unterstellungen* in Bayern im Jahr 2019
 nach Altersgruppen und Geschlecht
 in Prozent

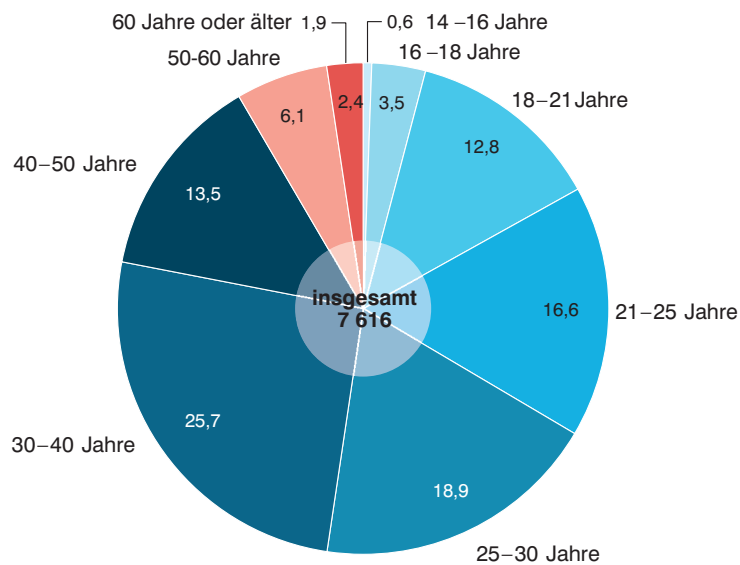
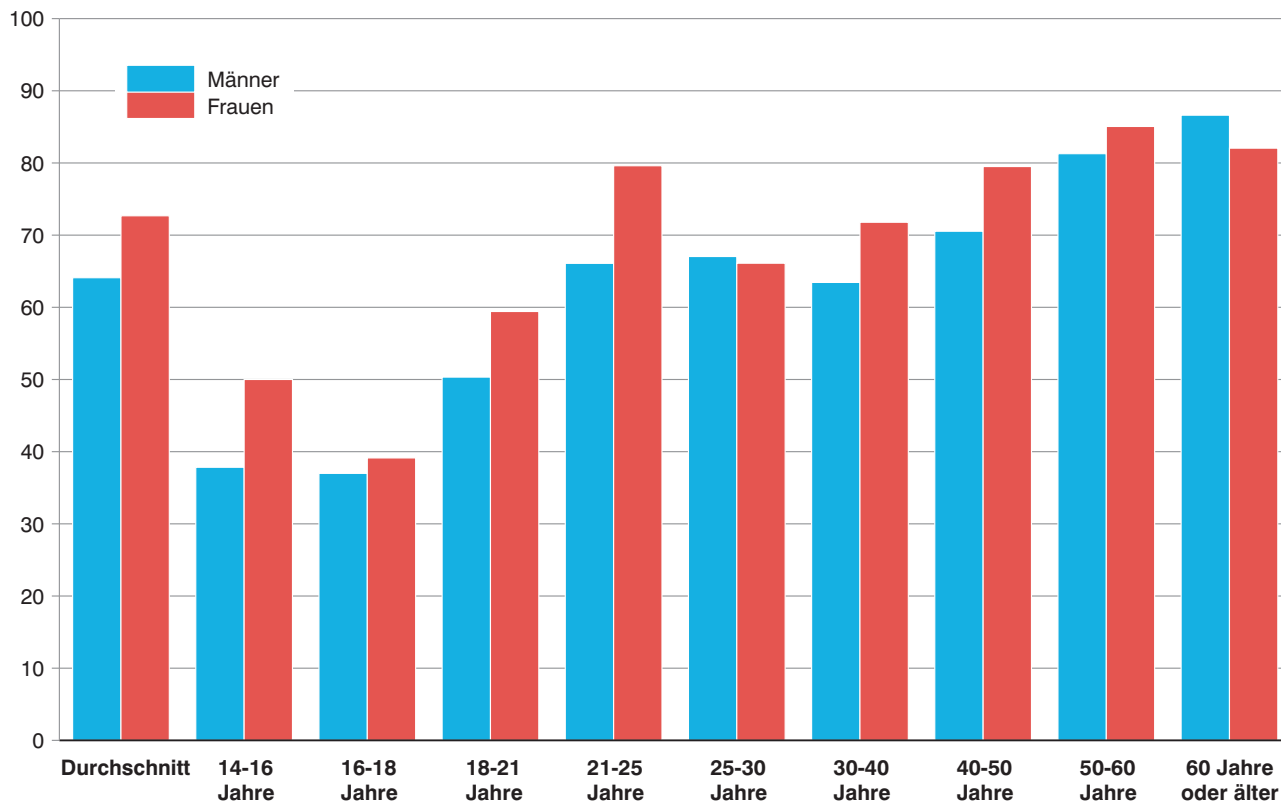

* D.h. durch Bewährung (einschließlich Aufhebung der Unterstellung) beendete Bewährungsaufsichten.

Abb. 7

Beendete Bewährungsaufsichten in Bayern seit 2000
 durch Bewährung oder Widerruf wegen Nichtbewährung

allgemeines Strafrecht

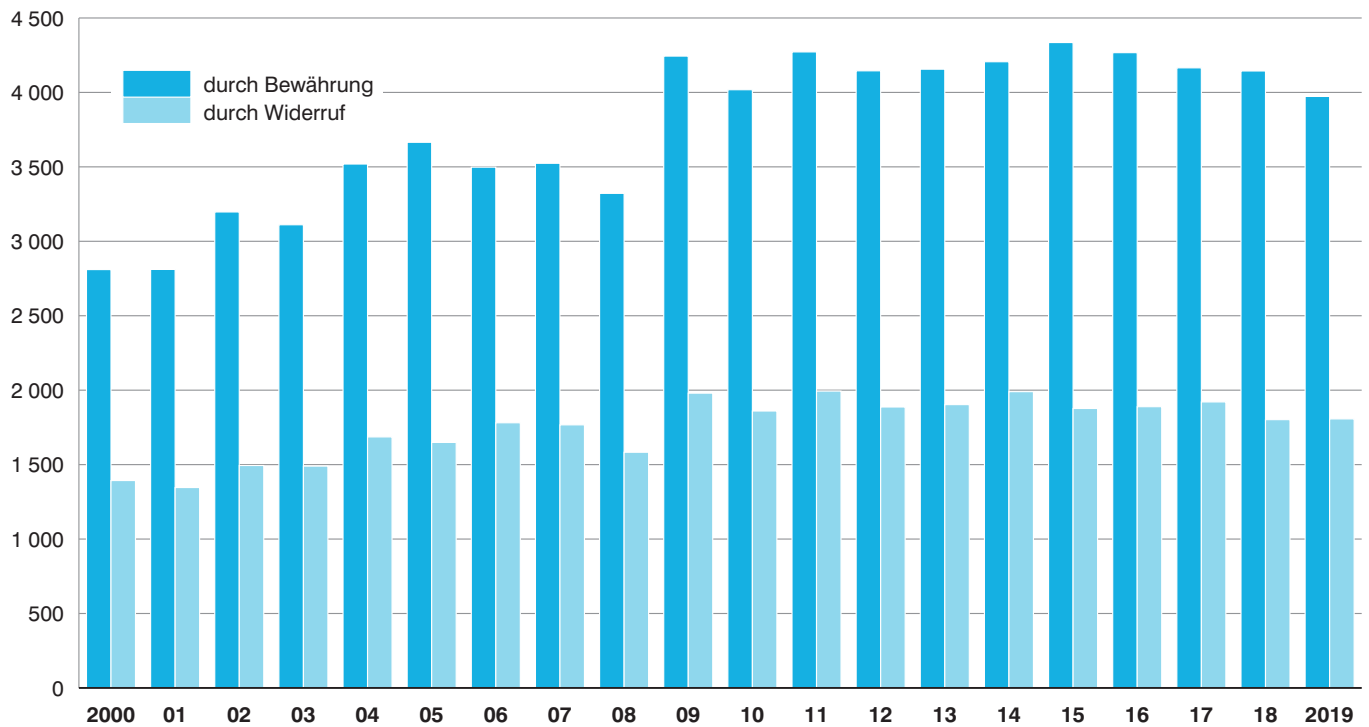

Jugendstrafrecht



Abb. 8
Beendete Bewährungsaufsichten in Bayern im Jahr 2019 nach Beendigungsgründen
 in Prozent

allgemeines Strafrecht



Jugendstrafrecht

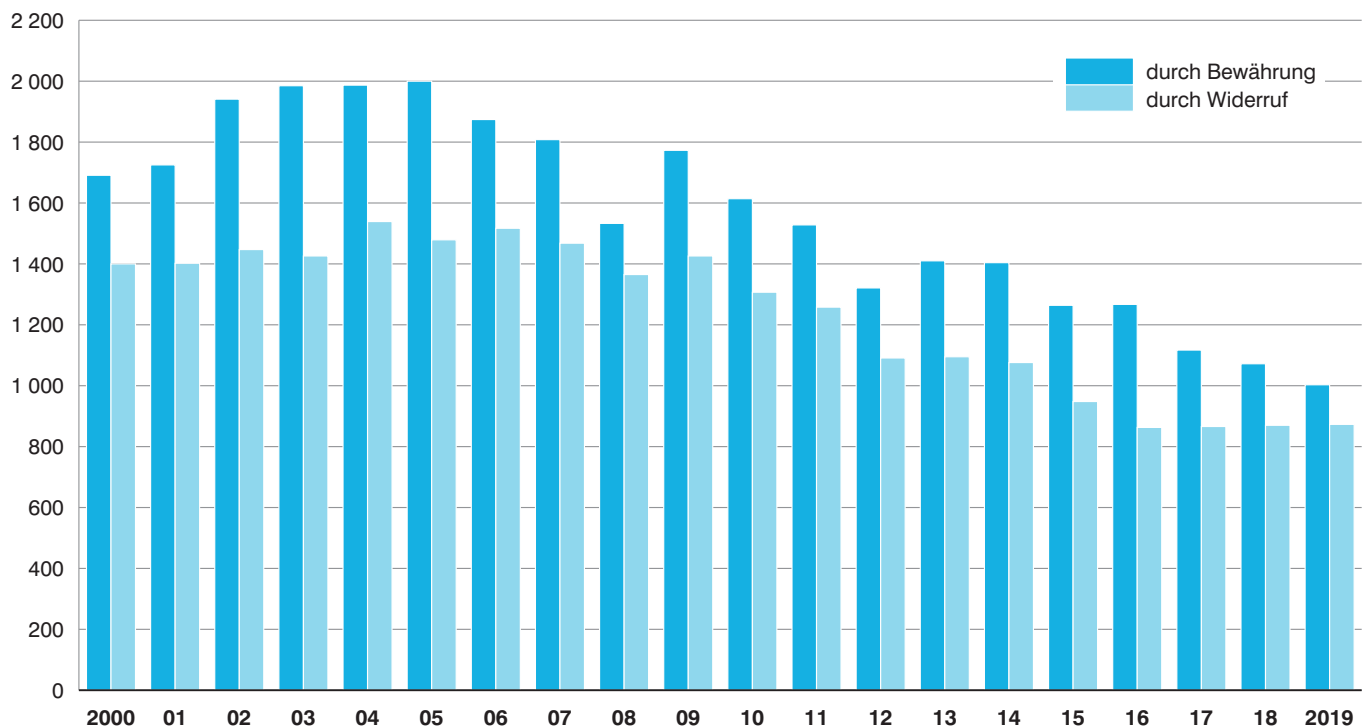
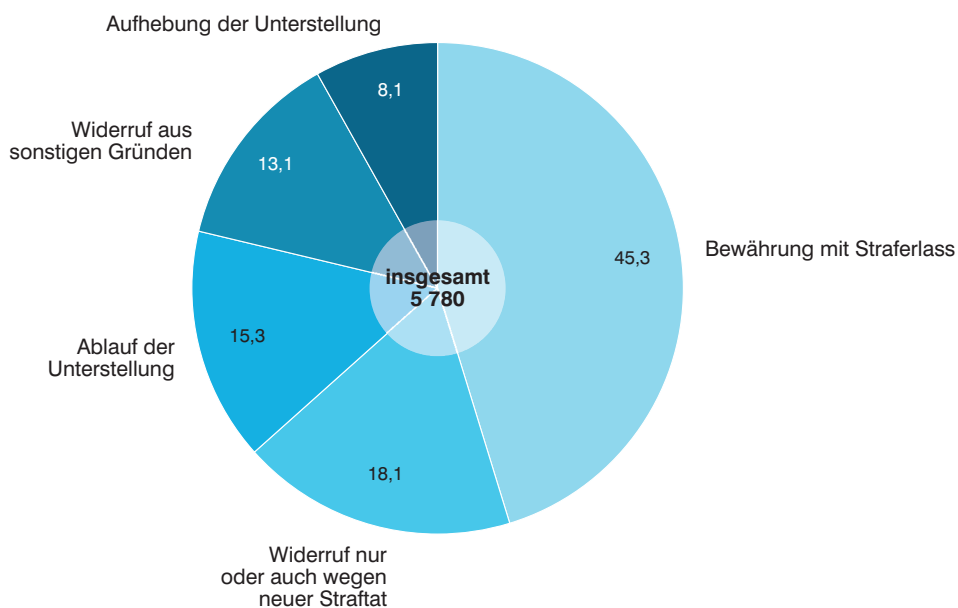
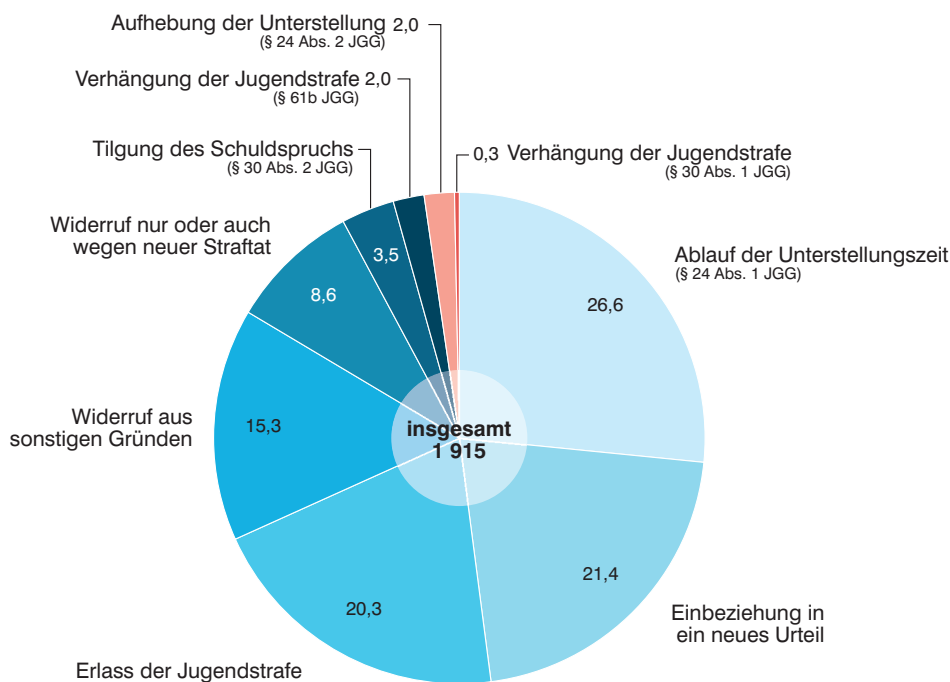

Übersicht 1

Probanden und Unterstellungen unter Bewährungsaufsicht in Bayern seit 1999

Jahr	Probanden 1)	Unterstellungen am 31.12. ...		
		insgesamt	davon nach	
			allgemeinem Strafrecht	Jugend- strafrecht
1999	16 679	19 490	13 733	5 757
2000	17 053	19 935	13 978	5 957
2001	18 166	21 273	14 865	6 408
2002	18 614	21 775	15 275	6 500
2003	19 137	22 420	15 926	6 494
2004	19 462	22 846	16 423	6 423
2005	19 107	22 541	16 346	6 195
2006	19 036	22 648	16 664	5 984
2007	19 345	23 094	17 179	5 915
2008	21 035	25 234	19 034	6 200
2009	20 611	24 712	18 999	5 713
2010	20 394	24 531	19 200	5 331
2011	20 208	24 293	19 141	5 152
2012	20 273	24 314	19 159	5 155
2013	20 205	24 360	19 510	4 850
2014	19 960	24 106	19 525	4 581
2015	18 693	22 734	18 656	4 078
2016	18 227	22 181	18 476	3 705
2017	17 975	21 860	18 241	3 619
2018	17 856	21 542	17 952	3 590
2019	17 891	21 463	17 883	3 580

1) Abzüglich der Mehrfachunterstellungen.

Übersicht 2

Unterstellungen am 31.12. unter Bewährungsaufsicht in Bayern seit 1999
nach dem Grund der Unterstellung *)

Jahr	Unterstellungen insgesamt	allgemeines Strafrecht					Jugendstrafrecht				
		zusammen	darunter: aufgrund 1)				zusammen	darunter: aufgrund 1)			
			Strafaussetzung § 56 StGB 2)	Aussetzung des Strafrestes nach §§ 57 Abs. 1, 2 StGB 2)		Straf-(Rest)aussetzung nach §§ 35, 36 BtMG		Strafaussetzung 3)	Aussetzung des Strafrestes nach § 88 JGG		Straf-(Rest)aussetzung nach §§ 35, 36 BtMG
				Anzahl	%				Anzahl	%	
1999	19 490	13 733	7 992	5 637	41,0	x	5 757	4 322	1 435	24,9	x
2000	19 935	13 978	8 033	5 832	41,7	x	5 957	4 469	1 488	25,0	x
2001	21 273	14 865	8 409	6 300	42,4	317	6 408	4 862	1 490	23,3	45
2002	21 775	15 275	8 741	5 793	37,9	598	6 500	4 892	1 487	22,9	110
2003	22 420	15 926	9 079	5 893	37,0	828	6 494	4 795	1 526	23,5	160
2004	22 846	16 423	9 506	5 830	35,5	957	6 423	4 724	1 500	23,4	181
2005	22 541	16 346	9 420	5 698	34,9	1 104	6 195	4 565	1 432	23,1	179
2006	22 648	16 664	9 491	5 850	35,1	1 183	5 984	4 361	1 402	23,4	201
2007	23 094	17 179	9 696	6 043	35,2	1 292	5 915	4 332	1 372	23,2	191
2008	25 234	19 034	10 921	6 687	35,1	1 362	6 200	4 522	1 459	23,5	191
2009	24 712	18 999	10 722	6 912	36,4	1 289	5 713	4 171	1 353	23,7	170
2010	24 531	19 200	10 709	7 124	37,1	1 284	5 331	3 821	1 316	24,7	158
2011	24 293	19 141	10 618	7 242	37,8	1 187	5 152	3 632	1 338	26,0	143
2012	24 314	19 159	10 695	7 258	37,9	1 105	5 155	3 611	1 352	26,2	152
2013	24 360	19 510	10 817	7 542	38,7	1 044	4 850	3 325	1 340	27,6	134
2014	24 106	19 525	10 662	7 687	39,4	990	4 581	3 037	1 341	29,3	131
2015	22 734	18 656	10 225	7 437	39,9	889	4 078	2 621	1 235	30,3	120
2016	22 181	18 476	10 185	7 317	39,6	861	3 705	2 386	1 111	30,0	106
2017	21 860	18 241	10 230	7 147	39,2	762	3 619	2 426	996	27,5	92
2018	21 542	17 952	10 255	6 782	37,8	731	3 590	2 524	894	24,9	72
2019	21 463	17 883	10 340	6 525	36,5	742	3 580	2 514	905	25,3	63

*) Nur Unterstellungen bei hauptamtlichen Bewährungshelfern; auch mehrfache Unterstellungen eines Probanden.

1) Ausgliederung ohne "aus sonstigen Gründen", wie sie seit dem Berichtsjahr 2001 erfasst werden, und ohne "Lebenslang". -

2) Einschl. im Wege der Gnade. - 3) Einschl. Aussetzung der Verhängung der Jugendstrafe nach § 27 JGG und im Wege der Gnade.

Übersicht 3

Beendete Bewährungsaufsichten in Bayern seit 1999 nach Art des Strafrechts und Beendigungsgründen

Jahr	ins- gesamt	nach allgemeinem Strafrecht					nach Jugendstrafrecht				
		zu- sammen 1)	abgeschlossen durch				zu- sammen	abgeschlossen durch			
			Bewährung 2)	Widerruf		Bewährung 3)		Widerruf, Verhängung der Jugendstrafe, Einbeziehung in ein neues Urteil			
				zu- sammen	dar. nur oder auch wegen neuer Straftat			zu- sammen	dar. nur oder auch wegen neuer Straftat		
Anzahl	%			Anzahl	%						
1999	6 922	3 961	2 674	67,5	1 287	1 107	2 961	1 668	56,3	1 293	390
2000	7 294	4 203	2 810	66,9	1 393	1 105	3 091	1 691	54,7	1 400	424
2001	7 284	4 157	2 811	67,6	1 346	1 021	3 127	1 725	55,2	1 402	398
2002	8 079	4 691	3 197	68,2	1 494	1 102	3 388	1 941	57,3	1 447	375
2003	8 012	4 601	3 111	67,6	1 490	1 105	3 411	1 985	58,2	1 426	370
2004	8 731	5 205	3 519	67,6	1 686	1 193	3 526	1 987	56,4	1 539	362
2005	8 793	5 314	3 665	69,0	1 649	1 197	3 479	2 000	57,5	1 479	393
2006	8 670	5 279	3 498	66,3	1 781	1 269	3 391	1 874	55,3	1 517	366
2007	8 567	5 291	3 524	66,6	1 767	1 289	3 276	1 808	55,2	1 468	333
2008	7 803	4 905	3 322	67,7	1 583	1 102	2 898	1 533	52,9	1 365	311
2009	9 423	6 224	4 244	68,2	1 980	1 407	3 199	1 773	55,4	1 426	341
2010	8 799	5 878	4 018	68,4	1 860	1 255	2 921	1 614	55,3	1 307	300
2011	9 052	6 266	4 272	68,2	1 994	1 333	2 786	1 528	54,8	1 258	296
2012	8 444	6 032	4 145	68,7	1 887	1 243	2 412	1 321	54,8	1 091	254
2013	8 564	6 059	4 156	68,6	1 903	1 219	2 505	1 410	56,3	1 095	233
2014	8 689	6 196	4 206	67,9	1 990	1 238	2 493	1 404	56,3	1 076	219
2015	8 446	6 212	4 335	69,8	1 877	1 153	2 234	1 264	56,6	948	201
2016	8 338	6 156	4 267	69,3	1 889	1 112	2 182	1 267	58,1	863	176
2017	8 069	6 086	4 165	68,4	1 921	1 115	1 983	1 078	54,4	866	174
2018	7 934	5 946	4 144	69,7	1 802	1 063	1 988	1 072	53,9	870	164
2019	7 695	5 780	3 973	68,7	1 807	1 048	1 915	1 003	52,4	873	168

1) einschließlich der nach Aussetzung des Strafrestes bei lebenslanger Freiheitsstrafe Unterstellten. - 2) Straferlass, Ablauf bzw. Aufhebung der Unterstellung. - 3) Erlass der Jugendstrafe, Ablauf bzw. Aufhebung der Unterstellung, Tilgung des Schuldspruchs.

Übersicht 4

Anteil erfolgreich beendeter Unterstellungen in Bayern seit 2009 nach Altersgruppen und Geschlecht (Alter der Probanden zum Zeitpunkt der Unterstellung)

Männliche Probanden

Jahr	Durchschnitt	14-16 Jahre	16-18 Jahre	18-21 Jahre	21-25 Jahre	25-30 Jahre	30-40 Jahre	40-50 Jahre	50-60 Jahre	60 und mehr
2009	62,7	48,5	38,7	52,9	64,9	65,1	64,1	75,9	75,3	88,8
2010	63,0	38,7	43,9	52,1	65,8	62,9	64,5	76,6	77,6	87,8
2011	62,8	37,5	40,4	51,4	64,0	63,0	66,9	73,6	81,8	87,6
2012	64,0	19,5	40,4	53,3	65,3	65,6	64,4	76,5	80,3	89,8
2013	64,3	27,9	36,4	54,3	66,6	65,2	66,3	71,6	78,4	92,3
2014	63,7	29,1	38,4	52,9	65,8	63,5	65,1	74,2	81,5	86,8
2015	65,3	43,2	36,6	54,9	68,3	65,8	64,8	72,5	82,4	87,6
2016	65,9	37,2	46,4	54,3	69,1	63,8	64,3	78,3	79,8	92,6
2017	64,3	35,5	39,3	51,3	66,5	65,5	63,9	70,3	82,4	81,0
2018	65,5	32,0	38,1	51,5	68,7	65,9	65,3	74,8	80,4	81,6
2019	64,1	37,8	37,0	50,3	66,1	67,0	63,4	70,5	81,3	86,6

Weibliche Probanden

Jahr	Durchschnitt	14-16 Jahre ¹⁾	16-18 Jahre	18-21 Jahre	21-25 Jahre	25-30 Jahre	30-40 Jahre	40-50 Jahre	50-60 Jahre	60 und mehr
2009	72,6	100,0	53,6	68,0	73,2	66,2	74,1	75,9	85,7	87,5
2010	71,6	57,1	51,6	58,8	69,6	69,6	72,6	82,0	82,7	85,7
2011	73,5	33,3	51,9	63,2	74,9	69,8	76,2	77,6	80,5	87,5
2012	70,0	25,0	42,9	50,0	74,1	65,5	70,6	77,3	84,9	92,3
2013	70,6	-	51,9	60,7	67,1	69,2	71,8	77,7	81,0	84,0
2014	70,6	50,0	54,8	57,9	67,5	65,1	74,5	79,2	75,6	83,3
2015	74,2	50,0	48,4	61,2	78,4	74,1	71,3	78,5	85,9	90,5
2016	72,9	25,0	46,9	72,0	76,2	66,5	67,9	82,1	88,2	92,9
2017	72,9	14,3	51,6	64,2	73,7	75,0	71,9	73,7	81,3	90,6
2018	71,5	50,0	45,8	63,0	77,9	68,6	67,9	77,2	78,9	85,2
2019	72,7	50,0	39,1	59,4	79,6	66,1	71,8	79,5	85,1	82,1

Probanden insgesamt

Jahr	Durchschnitt	14-16 Jahre	16-18 Jahre	18-21 Jahre	21-25 Jahre	25-30 Jahre	30-40 Jahre	40-50 Jahre	50-60 Jahre	60 und mehr
2009	63,8	52,7	39,4	54,1	65,8	65,2	65,4	75,9	76,9	88,6
2010	64,0	40,2	44,4	52,6	66,2	63,7	65,6	77,5	78,3	87,5
2011	64,1	37,0	41,1	52,3	65,0	63,8	68,4	74,3	81,5	87,6
2012	64,7	20,0	40,6	53,1	66,2	65,6	65,2	76,6	81,2	90,3
2013	65,0	27,3	37,5	54,9	66,7	65,6	67,0	72,5	78,8	91,0
2014	64,6	30,5	39,8	53,3	66,0	63,7	66,5	75,1	80,5	86,0
2015	66,4	43,8	37,7	55,4	69,4	66,8	65,7	73,6	83,1	88,0
2016	66,8	35,3	46,5	55,8	69,7	64,1	64,8	78,9	81,3	92,7
2017	65,4	31,6	40,6	52,3	67,4	66,6	64,9	70,8	82,2	82,8
2018	66,2	33,9	38,7	52,4	69,6	66,2	65,7	75,3	80,1	82,2
2019	65,2	39,5	37,2	51,0	67,2	66,9	64,6	71,9	82,0	85,6

1) Die Schwankungen resultieren aus sehr geringen Fallzahlen.

Tabellenteil

RB. 1 Unterstellungen unter Bewährungsaufsicht am 31.12.2019 nach OLG-Bezirken und Landgerichtsbezirken

Oberlandesgerichtsbezirk ----- Landgericht	Unter- stellungen insgesamt 1)	davon nach		Zweite und weitere bestehende Unterstellungen derselben Person bei demselben Bewährungshelfer unter			Bei demselben Bewährungshelfer mehrfach unter Bewährungsaufsicht Unterstellte		Unterstel- lungen ohne Mehrfach- Unterstel- lungen sind Sp.1 + Sp. 7 - Sp. 8	
		allge- meinem Strafrecht	Jugend- strafrecht	Bewährungs- aufsicht allein	Führungs- aufsicht allein	Bewährungs- und Führungs- aufsicht	Personen			
							Personen	Unter- stellungen		
	1	2	3	4	5	6	7	8	9	
Land insgesamt										
Bayern	M	18 680	15 357	3 323	2 429	1 937	665	2 494	5 589	15 585
	W	2 783	2 526	257	412	149	65	381	858	2 306
	I	21 463	17 883	3 580	2 841	2 086	730	2 875	6 447	17 891
Oberlandesgerichtsbezirke										
OLG-Bezirk München	M	9 482	7 655	1 827	1 204	899	287	1 185	2 677	7 990
	W	1 323	1 196	127	187	59	16	169	372	1 120
	I	10 805	8 851	1 954	1 391	958	303	1 354	3 049	9 110
OLG-Bezirk Nürnberg	M	5 268	4 353	915	716	649	233	785	1 734	4 319
	W	871	790	81	139	58	30	127	296	702
	I	6 139	5 143	996	855	707	263	912	2 030	5 021
OLG-Bezirk Bamberg	M	3 930	3 349	581	509	389	145	524	1 178	3 276
	W	589	540	49	86	32	19	85	190	484
	I	4 519	3 889	630	595	421	164	609	1 368	3 760
Landgerichtsbezirke										
OLG-Bezirk München										
LG Ingolstadt	M	538	382	156	66	52	15	62	143	457
	W	80	64	16	11	5	4	10	25	65
	I	618	446	172	77	57	19	72	168	522
LG Augsburg	M	1 475	1 171	304	212	151	41	203	456	1 222
	W	236	207	29	38	11	5	34	77	193
	I	1 711	1 378	333	250	162	46	237	533	1 415
LG Deggendorf	M	326	266	60	24	75	20	36	80	282
	W	46	42	4	14	1	-	11	25	32
	I	372	308	64	38	76	20	47	105	314
LG Kempten (Allgäu)	M	721	608	113	106	39	13	95	214	602
	W	84	73	11	10	2	1	9	20	73
	I	805	681	124	116	41	14	104	234	675
LG Landshut	M	881	715	166	109	48	19	102	231	752
	W	162	153	9	23	1	-	18	41	139
	I	1 043	868	175	132	49	19	120	272	891
LG Memmingen	M	920	778	142	133	51	22	122	277	765
	W	123	114	9	18	4	1	17	36	104
	I	1 043	892	151	151	55	23	139	313	869
LG München I	M	2 194	1 832	362	291	269	107	309	707	1 796
	W	310	289	21	42	23	4	41	87	264
	I	2 504	2 121	383	333	292	111	350	794	2 060
LG München II	M	1 016	812	204	133	84	17	121	271	866
	W	130	121	9	20	3	1	19	40	109
	I	1 146	933	213	153	87	18	140	311	975
LG Passau	M	434	363	71	71	36	10	62	143	353
	W	57	50	7	3	2	-	3	6	54
	I	491	413	78	74	38	10	65	149	407
LG Traunstein	M	977	728	249	59	94	23	73	155	895
	W	95	83	12	8	7	-	7	15	87
	I	1 072	811	261	67	101	23	80	170	982

RB. 1 Unterstellungen unter Bewährungsaufsicht am 31.12.2019 nach OLG-Bezirken und Landgerichtsbezirken

Oberlandesgerichtsbezirk ----- Landgericht	Unter- stellungen insgesamt 1)	davon nach		Zweite und weitere bestehende Unterstellungen derselben Person bei demselben Bewährungshelfer unter			Bei demselben Bewährungshelfer mehrfach unter Bewährungsaufsicht Unterstellte		Unterstel- lungen ohne Mehrfach- Unterstel- lungen sind Sp.1 + Sp. 7 - Sp. 8	
		allge- meinem Strafrecht	Jugend- strafrecht	Bewährungs- aufsicht allein	Führungs- aufsicht allein	Bewährungs- und Führungs- aufsicht	Personen	Unter- stellungen		
										2
1	2	3	4	5	6	7	8	9		
OLG-Bezirk Nürnberg										
LG Amberg	M	568	479	89	83	55	23	90	196	462
	W	75	69	6	13	4	3	12	28	59
	I	643	548	95	96	59	26	102	224	521
LG Ansbach	M	487	382	105	54	63	22	64	140	411
	W	68	57	11	8	3	2	9	19	58
	I	555	439	116	62	66	24	73	159	469
LG Nürnberg	M	2 528	2 007	521	339	347	106	363	808	2 083
	W	414	364	50	71	26	7	62	140	336
	I	2 942	2 371	571	410	373	113	425	948	2 419
LG Regensburg	M	1 375	1 220	155	190	143	72	215	477	1 113
	W	245	234	11	38	16	15	32	85	192
	I	1 620	1 454	166	228	159	87	247	562	1 305
LG Weiden i.d. Opf.	M	310	265	45	50	41	10	53	113	250
	W	69	66	3	9	9	3	12	24	57
	I	379	331	48	59	50	13	65	137	307
OLG-Bezirk Bamberg										
LG Aschaffenburg	M	663	569	94	125	11	13	104	242	525
	W	90	81	9	20	2	-	17	37	70
	I	753	650	103	145	13	13	121	279	595
LG Bamberg	M	559	448	111	66	64	23	74	163	470
	W	77	70	7	12	3	2	11	25	63
	I	636	518	118	78	67	25	85	188	533
LG Bayreuth	M	549	471	78	55	116	37	74	166	457
	W	87	85	2	8	14	6	14	28	73
	I	636	556	80	63	130	43	88	194	530
LG Coburg	M	411	356	55	48	38	14	52	114	349
	W	67	58	9	8	1	-	7	15	59
	I	478	414	64	56	39	14	59	129	408
LG Hof	M	476	401	75	58	51	12	59	129	406
	W	77	69	8	11	4	1	10	22	65
	I	553	470	83	69	55	13	69	151	471
LG Schweinfurt	M	500	433	67	61	50	27	67	155	412
	W	81	77	4	14	5	1	13	28	66
	I	581	510	71	75	55	28	80	183	478
LG Würzburg	M	772	671	101	96	59	19	94	209	657
	W	110	100	10	13	3	9	13	35	88
	I	882	771	111	109	62	28	107	244	745

1) Ohne Unterstellungen nach § 10 JGG und ohne Unterstellungen bei ehrenamtlichen Bewährungshelfern; einschl. mehrerer Bewährungs-/ Führungsaufsichten nebeneinander.

RB. 2 Unterstellungen unter Bewährungsaufsicht am 31.12.2019 nach allgemeinem Strafrecht
nach OLG-Bezirken und Landgerichtsbezirken und dem Grund der Unterstellung

Oberlandesgerichtsbezirk ----- Landgericht	Unter- stel- lungen inse- samt 1)	davon aufgrund												Straf- (Rest-) Aus- set- zung nach §§ 35,36 BtMG	son- stiger Gründe
		Strafaus- setzung		Aussetzung des Strafrestes bei									lebenslanger Freiheitsstrafe		
		nach § 56 StGB	im Wege der Gnade	zeitiger Freiheitsstrafe						davon Strafrest bei Entlassung					
				nach		im Wege der Gnade	zu- sam- men	davon Strafrest bei Entlassung		nach § 57a StGB	im Wege der Gnade				
		§ 57 Abs. 1 StGB	§ 57 Abs. 2 StGB	bis unter 1 Jahr	1 Jahr oder mehr										
1	2	3	4	5	6	7	8	9	10	11	12	13			
Land insgesamt															
Bayern	M	15 357	8 581	40	5 245	643	15	5 903	3 922	1 981	34	-	633	166	
	W	2 526	1 759	4	560	77	2	639	480	159	1	-	109	14	
	I	17 883	10 340	44	5 805	720	17	6 542	4 402	2 140	35	-	742	180	
Oberlandesgerichtsbezirke															
OLG-Bezirk München	M	7 655	4 454	27	2 537	285	3	2 825	2 077	748	19	-	252	78	
	W	1 196	890	1	238	30	-	268	219	49	1	-	32	4	
	I	8 851	5 344	28	2 775	315	3	3 093	2 296	797	20	-	284	82	
OLG-Bezirk Nürnberg	M	4 353	2 117	7	1 709	225	6	1 940	1 255	685	12	-	233	44	
	W	790	495	2	194	32	2	228	177	51	-	-	59	6	
	I	5 143	2 612	9	1 903	257	8	2 168	1 432	736	12	-	292	50	
OLG-Bezirk Bamberg	M	3 349	2 010	6	999	133	6	1 138	590	548	3	-	148	44	
	W	540	374	1	128	15	-	143	84	59	-	-	18	4	
	I	3 889	2 384	7	1 127	148	6	1 281	674	607	3	-	166	48	
Landgerichtsbezirke															
OLG-Bezirk München															
LG Ingolstadt	M	382	186	-	134	36	-	170	126	44	1	-	17	8	
	W	64	40	-	11	8	-	19	13	6	-	-	5	-	
	I	446	226	-	145	44	-	189	139	50	1	-	22	8	
LG Augsburg	M	1 171	620	-	475	12	-	487	327	160	4	-	52	8	
	W	207	131	1	61	5	-	66	58	8	-	-	8	1	
	I	1 378	751	1	536	17	-	553	385	168	4	-	60	9	
LG Deggendorf	M	266	160	-	86	10	-	96	54	42	1	-	8	1	
	W	42	27	-	12	2	-	14	14	-	-	-	1	-	
	I	308	187	-	98	12	-	110	68	42	1	-	9	1	
LG Kempten (Allgäu)	M	608	347	1	227	22	1	250	188	62	2	-	5	3	
	W	73	55	-	15	1	-	16	13	3	-	-	1	1	
	I	681	402	1	242	23	1	266	201	65	2	-	6	4	
LG Landshut	M	715	451	1	217	12	1	230	177	53	1	-	26	6	
	W	153	114	-	35	3	-	38	30	8	-	-	1	-	
	I	868	565	1	252	15	1	268	207	61	1	-	27	6	
LG Memmingen	M	778	555	2	178	22	-	200	157	43	2	-	10	9	
	W	114	105	-	9	-	-	9	6	3	-	-	-	-	
	I	892	660	2	187	22	-	209	163	46	2	-	10	9	
LG München I	M	1 832	1 002	8	628	99	-	727	593	134	3	-	70	22	
	W	289	216	-	53	5	-	58	48	10	1	-	12	2	
	I	2 121	1 218	8	681	104	-	785	641	144	4	-	82	24	
LG München II	M	812	490	2	241	38	-	279	199	80	2	-	24	15	
	W	121	93	-	21	5	-	26	21	5	-	-	2	-	
	I	933	583	2	262	43	-	305	220	85	2	-	26	15	
LG Passau	M	363	211	3	105	14	-	119	81	38	2	-	25	3	
	W	50	41	-	7	-	-	7	5	2	-	-	2	-	
	I	413	252	3	112	14	-	126	86	40	2	-	27	3	

RB. 2 Unterstellungen unter Bewährungsaufsicht am 31.12.2019 nach allgemeinem Strafrecht
nach OLG-Bezirken und Landgerichtsbezirken und dem Grund der Unterstellung

Oberlandesgerichtsbezirk ----- Landgericht	Unter- stel- lungen inse- samt 1)	davon aufgrund											Straf- (Rest-) Aus- set- zung nach §§ 35,36 BtMG	son- stiger Gründe	
		Strafaus- setzung		Aussetzung des Strafrestes bei								lebenslanger Freiheitsstrafe			
		nach § 56 StGB	im Wege der Gnade	zeitiger Freiheitsstrafe						davon Strafrest bei Entlassung		nach § 57a StGB			im Wege der Gnade
				nach		im Wege der Gnade	zu- sam- men	davon Strafrest bei Entlassung							
				§ 57 Abs. 1 StGB	§ 57 Abs. 2 StGB			bis unter 1 Jahr	1 Jahr oder mehr						
1	2	3	4	5	6	7	8	9	10	11	12	13			
LG Traunstein	M	728	432	10	246	20	1	267	175	92	1	-	15	3	
	W	83	68	-	14	1	-	15	11	4	-	-	-	-	
	I	811	500	10	260	21	1	282	186	96	1	-	15	3	
OLG-Bezirk Nürnberg															
LG Amberg	M	479	285	2	166	7	1	174	132	42	2	-	10	6	
	W	69	54	-	11	1	-	12	11	1	-	-	3	-	
	I	548	339	2	177	8	1	186	143	43	2	-	13	6	
LG Ansbach	M	382	172	-	163	23	1	187	108	79	-	-	17	6	
	W	57	38	-	16	1	-	17	12	5	-	-	2	-	
	I	439	210	-	179	24	1	204	120	84	-	-	19	6	
LG Nürnberg	M	2 007	816	-	861	157	3	1 021	661	360	6	-	141	23	
	W	364	186	1	114	22	1	137	108	29	-	-	39	1	
	I	2 371	1 002	1	975	179	4	1 158	769	389	6	-	180	24	
LG Regensburg	M	1 220	706	5	421	29	1	451	276	175	4	-	50	4	
	W	234	171	1	37	7	1	45	31	14	-	-	13	4	
	I	1 454	877	6	458	36	2	496	307	189	4	-	63	8	
LG Weiden i.d. Opf.	M	265	138	-	98	9	-	107	78	29	-	-	15	5	
	W	66	46	-	16	1	-	17	15	2	-	-	2	1	
	I	331	184	-	114	10	-	124	93	31	-	-	17	6	
OLG-Bezirk Bamberg															
LG Aschaffenburg	M	569	400	2	139	11	-	150	95	55	-	-	15	2	
	W	81	63	-	14	3	-	17	12	5	-	-	-	1	
	I	650	463	2	153	14	-	167	107	60	-	-	15	3	
LG Bamberg	M	448	260	-	144	10	3	157	23	134	-	-	21	10	
	W	70	44	-	22	1	-	23	7	16	-	-	2	1	
	I	518	304	-	166	11	3	180	30	150	-	-	23	11	
LG Bayreuth	M	471	224	2	208	19	-	227	123	104	2	-	12	4	
	W	85	63	-	19	1	-	20	11	9	-	-	2	-	
	I	556	287	2	227	20	-	247	134	113	2	-	14	4	
LG Coburg	M	356	214	-	100	11	1	112	73	39	1	-	26	3	
	W	58	38	-	13	1	-	14	8	6	-	-	5	1	
	I	414	252	-	113	12	1	126	81	45	1	-	31	4	
LG Hof	M	401	260	-	104	21	-	125	85	40	-	-	12	4	
	W	69	54	-	11	1	-	12	11	1	-	-	3	-	
	I	470	314	-	115	22	-	137	96	41	-	-	15	4	
LG Schweinfurt	M	433	244	2	130	14	1	145	106	39	-	-	27	15	
	W	77	47	-	22	3	-	25	20	5	-	-	5	-	
	I	510	291	2	152	17	1	170	126	44	-	-	32	15	
LG Würzburg	M	671	408	-	174	47	1	222	85	137	-	-	35	6	
	W	100	65	1	27	5	-	32	15	17	-	-	1	1	
	I	771	473	1	201	52	1	254	100	154	-	-	36	7	

1) Ohne Unterstellungen bei ehrenamtlichen Bewährungshelfern; einschl. mehrerer Bewährungsaufsichten nebeneinander.

RB. 3 Unterstellungen unter Bewährungsaufsicht am 31.12.2019 nach Jugendstrafrecht
nach OLG-Bezirken und Landgerichtsbezirken und dem Grund der Unterstellung

Oberlandesgerichtsbezirk Landgericht	Unter- stel- lungen insge- samt 1)	davon aufgrund														
		Aussetzung der					Aussetzung des Restes einer Jugendstrafe						son- stiger Gründe	außer- dem: gleich- zeitiger Jugend- arrest gem. § 16 JGG		
		Verhän- gung der Ju- gend- strafe nach § 27 JGG	Jugendstrafe zur Bewährung			nach § 88 JGG	im Wege der Gnade	zu- sam- men	davon Strafreist bei Entlassung		Vorbe- wäh- rung §§61,61b Abs.1, S. 2 JGG	erneuter Anord- nung nach § 24 Abs.3 JGG			Straf- (Rest-) Ausset- zung nach §§ 35,36 BtMG	
			nach § 21 JGG	nach § 30 JGG	im Wege der Gnade				bis unter 1 Jahr	1 Jahr oder mehr						
1	2	3	4	5	6	7	8	9	10	11	12	13	14	15		
Land insgesamt																
Bayern	M	3 323	323	1 958	32	4	859	2	861	585	276	44	-	62	39	197
	W	257	28	165	4	-	44	-	44	32	12	11	-	1	4	13
	I	3 580	351	2 123	36	4	903	2	905	617	288	55	-	63	43	210
Oberlandesgerichtsbezirke																
OLG-Bezirk München	M	1 827	219	1 049	23	2	461	1	462	334	128	27	-	33	12	115
	W	127	17	80	3	-	19	-	19	16	3	5	-	1	2	3
	I	1 954	236	1 129	26	2	480	1	481	350	131	32	-	34	14	118
OLG-Bezirk Nürnberg	M	915	48	573	3	2	251	-	251	171	80	6	-	14	18	59
	W	81	3	60	-	-	15	-	15	9	6	3	-	-	-	9
	I	996	51	633	3	2	266	-	266	180	86	9	-	14	18	68
OLG-Bezirk Bamberg	M	581	56	336	6	-	147	1	148	80	68	11	-	15	9	23
	W	49	8	25	1	-	10	-	10	7	3	3	-	-	2	1
	I	630	64	361	7	-	157	1	158	87	71	14	-	15	11	24
Landgerichtsbezirke																
OLG-Bezirk München																
LG Ingolstadt	M	156	43	81	1	-	29	-	29	22	7	1	-	-	1	14
	W	16	6	5	-	-	4	-	4	3	1	-	-	1	-	-
	I	172	49	86	1	-	33	-	33	25	8	1	-	1	1	14
LG Augsburg	M	304	12	187	2	1	90	-	90	58	32	1	-	9	2	9
	W	29	3	17	-	-	7	-	7	5	2	1	-	-	1	-
	I	333	15	204	2	1	97	-	97	63	34	2	-	9	3	9
LG Deggendorf	M	60	8	31	6	-	10	-	10	9	1	1	-	2	2	7
	W	4	-	2	1	-	-	-	-	-	-	-	-	-	1	-
	I	64	8	33	7	-	10	-	10	9	1	1	-	2	3	7
LG Kempten (Allgäu)	M	113	18	50	1	-	37	-	37	29	8	4	-	2	1	8
	W	11	1	8	-	-	2	-	2	2	-	-	-	-	-	1
	I	124	19	58	1	-	39	-	39	31	8	4	-	2	1	9
LG Landshut	M	166	8	111	3	-	41	-	41	29	12	-	-	2	1	10
	W	9	1	7	-	-	1	-	1	1	-	-	-	-	-	-
	I	175	9	118	3	-	42	-	42	30	12	-	-	2	1	10
LG Memmingen	M	142	13	99	-	-	25	-	25	19	6	-	-	2	3	7
	W	9	-	8	-	-	1	-	1	1	-	-	-	-	-	-
	I	151	13	107	-	-	26	-	26	20	6	-	-	2	3	7
LG München I	M	362	43	191	-	1	103	1	104	80	24	12	-	10	1	10
	W	21	2	14	1	-	2	-	2	2	-	2	-	-	-	1
	I	383	45	205	1	1	105	1	106	82	24	14	-	10	1	11
LG München II	M	204	22	117	-	-	61	-	61	35	26	2	-	1	1	10
	W	9	1	6	-	-	-	-	-	-	-	2	-	-	-	-
	I	213	23	123	-	-	61	-	61	35	26	4	-	1	1	10
LG Passau	M	71	8	41	2	-	18	-	18	14	4	-	-	2	-	7
	W	7	1	5	-	-	1	-	1	1	-	-	-	-	-	1
	I	78	9	46	2	-	19	-	19	15	4	-	-	2	-	8
LG Traunstein	M	249	44	141	8	-	47	-	47	39	8	6	-	3	-	33
	W	12	2	8	1	-	1	-	1	1	-	-	-	-	-	-
	I	261	46	149	9	-	48	-	48	40	8	6	-	3	-	33

RB. 3 Unterstellungen unter Bewährungsaufsicht am 31.12.2019 nach Jugendstrafrecht
nach OLG-Bezirken und Landgerichtsbezirken und dem Grund der Unterstellung

Oberlandesgerichtsbezirk ----- Landgericht	Unter- stel- lungen insge- samt 1)	davon aufgrund													son- stiger Gründe	außer- dem: gleich- zeitiger Jugend- arrest gem. § 16 JGG
		Aussetzung der					Aussetzung des Restes einer Jugendstrafe						Straf- (Rest-) Ausset- zung nach §§ 35,36 BtMG			
		Verhän- gung der Ju- gend- strafe nach § 27 JGG	Jugendstrafe zur Bewährung			nach § 88 JGG	im Wege der Gnade	zu- sam- men	davon Strafrest bei Entlassung		Vorbe- wäh- rung §§61,61b Abs.1, S. 2 JGG	erneuter Anord- nung nach § 24 Abs.3 JGG				
			nach § 21 JGG	nach § 30 JGG	im Wege der Gnade				bis unter 1 Jahr	1 Jahr oder mehr						
1	2	3	4	5	6	7	8	9	10	11	12	13	14	15		
OLG-Bezirk Nürnberg																
LG Amberg	M	89	-	67	-	1	17	-	17	13	4	-	-	1	3	4
	W	6	-	4	-	-	2	-	2	2	-	-	-	-	-	-
	I	95	-	71	-	1	19	-	19	15	4	-	-	1	3	4
LG Ansbach	M	105	15	65	-	-	17	-	17	11	6	3	-	2	3	15
	W	11	-	8	-	-	1	-	1	-	1	2	-	-	-	-
	I	116	15	73	-	-	18	-	18	11	7	5	-	2	3	15
LG Nürnberg	M	521	10	332	2	1	163	-	163	118	45	2	-	5	6	29
	W	50	1	39	-	-	9	-	9	7	2	1	-	-	-	7
	I	571	11	371	2	1	172	-	172	125	47	3	-	5	6	36
LG Regensburg	M	155	23	77	-	-	47	-	47	22	25	1	-	3	4	11
	W	11	2	7	-	-	2	-	2	-	2	-	-	-	-	2
	I	166	25	84	-	-	49	-	49	22	27	1	-	3	4	13
LG Weiden i.d. Opf.	M	45	-	32	1	-	7	-	7	7	-	-	-	3	2	-
	W	3	-	2	-	-	1	-	1	-	1	-	-	-	-	-
	I	48	-	34	1	-	8	-	8	7	1	-	-	3	2	-
OLG-Bezirk Bamberg																
LG Aschaffenburg	M	94	24	44	-	-	22	1	23	14	9	-	-	3	-	6
	W	9	6	2	1	-	-	-	-	-	-	-	-	-	-	1
	I	103	30	46	1	-	22	1	23	14	9	-	-	3	-	7
LG Bamberg	M	111	7	75	-	-	24	-	24	13	11	3	-	2	-	-
	W	7	-	5	-	-	2	-	2	1	1	-	-	-	-	-
	I	118	7	80	-	-	26	-	26	14	12	3	-	2	-	-
LG Bayreuth	M	78	4	42	4	-	25	-	25	14	11	-	-	1	2	3
	W	2	-	1	-	-	-	-	-	-	-	-	-	-	1	-
	I	80	4	43	4	-	25	-	25	14	11	-	-	1	3	3
LG Coburg	M	55	-	37	2	-	11	-	11	8	3	-	-	4	1	3
	W	9	-	5	-	-	4	-	4	3	1	-	-	-	-	-
	I	64	-	42	2	-	15	-	15	11	4	-	-	4	1	3
LG Hof	M	75	6	44	-	-	24	-	24	18	6	-	-	1	-	6
	W	8	-	6	-	-	2	-	2	2	-	-	-	-	-	-
	I	83	6	50	-	-	26	-	26	20	6	-	-	1	-	6
LG Schweinfurt	M	67	9	35	-	-	14	-	14	7	7	3	-	3	3	3
	W	4	1	2	-	-	1	-	1	-	1	-	-	-	-	-
	I	71	10	37	-	-	15	-	15	7	8	3	-	3	3	3
LG Würzburg	M	101	6	59	-	-	27	-	27	6	21	5	-	1	3	2
	W	10	1	4	-	-	1	-	1	1	-	3	-	-	1	-
	I	111	7	63	-	-	28	-	28	7	21	8	-	1	4	2

1) Ohne Unterstellungen nach § 10 JGG und ohne Unterstellung bei ehrenamtlichen Bewährungshelfern; einschl. mehrerer Bewährungsaufsichten nebeneinander.

RB. 4 Unterstellungen unter Bewährungsaufsicht in Bayern am 31.12.2019 nach schwersten Straftaten

Straftaten (Verbrechen und Vergehen) 1 - 9 Hauptdeliktgruppen 01 - 30 = Abschnitt des StGB Straftatenverzeichnis-Nr. (STV-Nr.) - Straftat	Unterstel- lungen insgesamt 1)	davon nach	
		allgemeinem Strafrecht	Jugend- strafrecht
		1	2

Teil 1 Hauptdeliktgruppen

0 Straftaten insgesamt	M	18 680	15 357	3 323
	W	2 783	2 526	257
	I	21 463	17 883	3 580
1 StGB §§ 80 bis 168 und 331 bis 357, außer § 142 Straftaten gegen den Staat, die öffentliche Ordnung und im Amt	M	901	730	171
	W	140	121	19
	I	1 041	851	190
2 StGB §§ 174 bis 184 j Straftaten gegen die sexuelle Selbstbestimmung	M	852	679	173
	W	6	5	1
	I	858	684	174
3 StGB §§ 169-173, 185-241 a, außer §§ 222, 229 i.V.m. Verkehrsunfall Andere Straftaten gegen die Person, außer im Straßenverkehr	M	4 666	3 691	975
	W	367	303	64
	I	5 033	3 994	1 039
4 StGB §§ 242 bis 248 c Diebstahl und Unterschlagung	M	2 384	1 915	469
	W	718	661	57
	I	3 102	2 576	526
5 StGB §§ 249 bis 255, 316 a Raub und Erpressung, räuberischer Angriff auf Kraftfahrer	M	860	530	330
	W	62	47	15
	I	922	577	345
6 StGB §§ 257 bis 305 a Andere Vermögens- und Eigentumsdelikte, Urkundendelikte	M	2 488	2 231	257
	W	777	732	45
	I	3 265	2 963	302
7 StGB §§ 306 bis 330 a, außer § 315 b, 315 c, 316 und 316 a, 323 a i.V.m. Verkehrsunfall Gemeingefährliche einschl. Umwelt-Straftaten	M	239	199	40
	W	33	30	3
	I	272	229	43
8 StGB §§ 142, 315 b, 315 c, 316, 222, 229, 323 a Verkehrsunfall, StVG §§ 21, 22, 22 a, 22 b Straftaten im Straßenverkehr	M	1 141	1 088	53
	W	100	99	1
	I	1 241	1 187	54
9 Straftaten nach anderen Bundes- und Landesgesetzen (außer StGB und StVG)	M	5 149	4 294	855
	W	580	528	52
	I	5 729	4 822	907

Teil 2 Abschnitte des StGB und ausgewählte Summen

01 StGB 1. Abschnitt, §§ 80a bis 92 b Friedensverrat, Hochverrat und Gefährdung des demokratischen Rechtsstaates	M	39	35	4
	W	-	-	-
	I	39	35	4
04 StGB 4. Abschnitt, §§ 105 bis 108 e Straftaten gegen Verfassungsorgane sowie bei Wahlen und Abstimmungen	M	25	-	25
	W	1	-	1
	I	26	-	26
06 StGB 6. Abschnitt, §§ 111 bis 121 Widerstand gegen die Staatsgewalt	M	369	291	78
	W	52	45	7
	I	421	336	85
07 StGB 7. Abschnitt, §§ 123 bis 145 d Straftaten gegen die öffentliche Ordnung	M	326	311	15
	W	33	30	3
	I	359	341	18

RB. 4 Unterstellungen unter Bewährungsaufsicht in Bayern am 31.12.2019 nach schwersten Straftaten

Straftaten (Verbrechen und Vergehen) 1 - 9 Hauptdeliktgruppen 01 - 30 = Abschnitt des StGB Straftatenverzeichnis-Nr. (STV-Nr.) - Straftat		Unterstel- lungen insgesamt 1)	davon nach	
			allgemeinem Strafrecht	Jugend- strafrecht
		1	2	3
08 StGB 8. Abschnitt, §§ 146 bis 152 b Geld- und Wertzeichenfälschung	M	55	37	18
	W	8	7	1
	I	63	44	19
09 StGB 9. Abschnitt, §§ 153 bis 162 Falsche uneidliche Aussage und Meineid	M	110	95	15
	W	30	26	4
	I	140	121	19
10 StGB 10. Abschnitt, §§ 164 und 165 Falsche Verdächtigung	M	68	48	20
	W	26	22	4
	I	94	70	24
12 StGB 12. Abschnitt, §§ 169 bis 173 Straftaten gegen den Personenstand, die Ehe und die Familie	M	165	165	-
	W	2	2	-
	I	167	167	-
13 StGB 13. Abschnitt, §§ 174 bis 184 j Straftaten gegen die sexuelle Selbstbestimmung	M	852	679	173
	W	6	5	1
	I	858	684	174
14 StGB 14. Abschnitt, §§ 185 bis 200 Beleidigung	M	238	200	38
	W	20	19	1
	I	258	219	39
15 StGB 15. Abschnitt, §§ 201 bis 206 Verletzung des persönlichen Lebens- und Geheimbereichs	M	7	7	-
	W	-	-	-
	I	7	7	-
16 StGB 16. Abschnitt, §§ 211 bis 222 Straftaten gegen das Leben	M	215	186	29
	W	31	29	2
	I	246	215	31
17 StGB 17. Abschnitt, §§ 223 bis 231 Straftaten gegen die körperliche Unversehrtheit	M	3 899	3 018	881
	W	302	243	59
	I	4 201	3 261	940
18 StGB 18. Abschnitt, §§ 232 bis 241 a Straftaten gegen die persönliche Freiheit	M	198	166	32
	W	16	14	2
	I	214	180	34
19 StGB 19. Abschnitt, §§ 242 bis 248 c Diebstahl und Unterschlagung	M	2 384	1 915	469
	W	718	661	57
	I	3 102	2 576	526
20 StGB 20. Abschnitt, §§ 249 bis 256 Raub und Erpressung	M	858	528	330
	W	62	47	15
	I	920	575	345
21 StGB 21. Abschnitt, §§ 257 bis 262 Begünstigung und Hehlerei	M	59	49	10
	W	14	14	-
	I	73	63	10
22 StGB 22. Abschnitt, §§ 263 bis 266 b Betrug und Untreue	M	1 881	1 713	168
	W	632	596	36
	I	2 513	2 309	204
23 StGB 23. Abschnitt, §§ 267 bis 282 Urkundenfälschung	M	359	316	43
	W	124	116	8
	I	483	432	51
24 StGB 24. Abschnitt, §§ 283 bis 283 d Insolvenzstraftaten	M	15	15	-
	W	1	1	-
	I	16	16	-

RB. 4 Unterstellungen unter Bewährungsaufsicht in Bayern am 31.12.2019 nach schwersten Straftaten

Straftaten (Verbrechen und Vergehen) 1 - 9 Hauptdeliktgruppen 01 - 30 = Abschnitt des StGB Straftatenverzeichnis-Nr. (STV-Nr.) - Straftat		Unterstel- lungen insgesamt 1)	davon nach		
			allgemeinem Strafrecht	Jugend- strafrecht	
		1	2	3	
27 Sachbeschädigung	StGB 27. Abschnitt, §§ 303 bis 305 a	M	174	138	36
		W	6	5	1
		I	180	143	37
28 Gemeingefährliche Straftaten	StGB 28. Abschnitt, §§ 306 bis 323 c	M	792	733	59
		W	89	86	3
		I	881	819	62
29 Straftaten gegen die Umwelt	StGB 29. Abschnitt, §§ 324 bis 330 d	M	1	1	-
		W	-	-	-
		I	1	1	-
30 Straftaten im Amt	StGB 30. Abschnitt, §§ 331 bis 358	M	4	3	1
		W	-	-	-
		I	4	3	1
45 Wehrstrafgesetz insgesamt WStG	Wehrstrafgesetz insgesamt	M	9	8	1
		W	4	4	-
		I	13	12	1
50 Betäubungsmittelgesetz insgesamt BtMG	Betäubungsmittelgesetz insgesamt	M	4 961	4 122	839
		W	556	505	51
		I	5 517	4 627	890
60 Aufenthaltsgesetz insgesamt AufenthG	Aufenthaltsgesetz insgesamt	M	37	33	4
		W	7	7	-
		I	44	40	4
80 Straßenverkehrsgesetz insgesamt StVG	Straßenverkehrsgesetz insgesamt	M	438	414	24
		W	30	30	-
		I	468	444	24
90 Straftaten nach anderen Bundesgesetzen, die hier nicht genannt sind.	Straftaten nach anderen Bundesgesetzen, die hier nicht genannt sind.	M	141	130	11
		W	13	12	1
		I	154	142	12
92 Straftaten nach ausländischem Recht (nur möglich in Strafvollzugs- und Bewährungshilfestatistik)	Straftaten nach ausländischem Recht (nur möglich in Strafvollzugs- und Bewährungshilfestatistik)	M	1	1	-
		W	-	-	-
		I	1	1	-

RB. 4 Unterstellungen unter Bewährungsaufsicht in Bayern am 31.12.2019 nach schwersten Straftaten

Straftaten (Verbrechen und Vergehen) 1 - 9 Hauptdeliktgruppen 01 - 30 = Abschnitt des StGB Straftatenverzeichnis-Nr. (STV-Nr.) - Straftat	Unterstel- lungen insgesamt 1)	davon nach	
		allgemeinem Strafrecht	Jugend- strafrecht
		1	2

Teil 3 Einzelstraftaten nach dem Straftatenverzeichnis-Nr. (STV-Nr.)

1013	StGB § 86	M	20	18	2
	Verbreiten von Propagandamitteln	W	-	-	-
	verfassungswidriger Organisationen	I	20	18	2
1014	StGB § 86 a	M	16	15	1
	Verwenden von Kennzeichen	W	-	-	-
	verfassungswidriger Organisationen	I	16	15	1
1020	StGB § 89 a	M	1	1	-
	Vorbereitung einer schweren	W	-	-	-
	staatsgefährdenden Gewalttat	I	1	1	-
1022	StGB § 89 c	M	1	-	1
	Terrorismusfinanzierung	W	-	-	-
		I	1	-	1
1061	StGB §§ 105, 106	M	25	-	25
	Nötigung von Verfassungsorganen	W	1	-	1
		I	26	-	26
1092	StGB § 113	M	178	153	25
	Widerstand gegen Vollstreckungsbeamte	W	17	16	1
		I	195	169	26
1093	StGB § 115 Abs.1,2 i.V. §§ 113, 114	M	24	18	6
	Widerstand gg. o. tätl. Angriff auf Pers.,	W	8	5	3
	die Vollstreckungsbeamten gleichstehen	I	32	23	9
1094	StGB § 115 Abs.3 i.V. §§ 113, 114	M	6	5	1
	Widerstand gg.o.tätl. Angriff a. Hilfeleis.	W	1	1	-
	von Feuerwehr, Katast.-schutz o. Rettungsd.	I	7	6	1
1095	StGB § 120	M	3	1	2
	Gefangenenbefreiung	W	-	-	-
		I	3	1	2
1096	StGB § 121	M	2	2	-
	Gefangenenmeuterei	W	-	-	-
		I	2	2	-
1097	StGB § 114	M	156	112	44
	Tätl. Angriff auf Vollstreckungsbeamte	W	26	23	3
		I	182	135	47
1111	StGB §§ 123, 124	M	28	26	2
	Hausfriedensbruch	W	5	5	-
		I	33	31	2
1112	StGB § 125	M	3	3	-
	Landfriedensbruch	W	-	-	-
		I	3	3	-
1113	StGB § 125 a	M	2	2	-
	Besonders schwerer Fall des	W	-	-	-
	Landfriedensbruchs	I	2	2	-

RB. 4 Unterstellungen unter Bewährungsaufsicht in Bayern am 31.12.2019 nach schwersten Straftaten

Straftaten (Verbrechen und Vergehen) 1 - 9 Hauptdeliktgruppen 01 - 30 = Abschnitt des StGB Straftatenverzeichnis-Nr. (STV-Nr.) - Straftat		Unterstellungen insgesamt 1)	davon nach	
			allgemeinem Strafrecht	Jugend- strafrecht
			1	2
1114 StGB § 126	M	4	4	-
Störung des öffentlichen Friedens durch	W	1	1	-
Androhung von Straftaten	I	5	5	-
1115 StGB § 127	M	1	1	-
Bildung bewaffneter Gruppen	W	-	-	-
	I	1	1	-
1117 StGB § 129 a	M	12	8	4
Bildung terroristischer Vereinigungen	W	2	2	-
	I	14	10	4
1120 StGB § 130 Abs. 1	M	20	19	1
Volksverhetzung durch Aufstachelung zum Hass	W	1	1	-
oder vergleichbare Äußerungen	I	21	20	1
1121 StGB § 130 Abs. 2 Volksverhetzung durch	M	2	1	1
Schriften, Rundfunk	W	-	-	-
oder Telemedien	I	2	1	1
1122 StGB § 130 Abs. 3 Volksverhetzung durch	M	1	1	-
Billigung, Leugnung oder Verharmlosung	W	-	-	-
des nationalsozialistischen Völkermordes	I	1	1	-
1125 StGB § 131	M	1	1	-
Gewaltdarstellung	W	-	-	-
	I	1	1	-
1126 StGB § 132	M	1	1	-
Amtsanmaßung	W	-	-	-
	I	1	1	-
1127 StGB § 132 a	M	3	3	-
Missbrauch von Titeln, Berufsbezeichnungen	W	-	-	-
und Abzeichen	I	3	3	-
1128 StGB § 133	M	1	1	-
Verwahrungsbruch	W	-	-	-
	I	1	1	-
1130 StGB § 136	M	2	2	-
Verstrickungsbruch, Siegelbruch	W	-	-	-
	I	2	2	-
1131 StGB § 138	M	2	2	-
Nichtanzeige geplanter Straftaten	W	-	-	-
	I	2	2	-
1134 StGB § 145 Missbrauch von Notrufen und	M	10	8	2
Beeinträchtigung von Unfallverhütungs- und	W	3	1	2
Nothilfemitteln	I	13	9	4
1135 StGB § 145 a	M	126	126	-
Verstoß gegen Weisungen während der	W	7	7	-
Führungsaufsicht	I	133	133	-
1137 StGB § 145 d	M	12	12	-
Vortäuschen einer Straftat	W	4	4	-
	I	16	16	-
1138 StGB §§ 146 bis 149	M	55	37	18
Geld- und Wertzeichenfälschung	W	7	7	-
	I	62	44	18

RB. 4 Unterstellungen unter Bewährungsaufsicht in Bayern am 31.12.2019 nach schwersten Straftaten

Straftaten (Verbrechen und Vergehen) 1 - 9 Hauptdeliktgruppen 01 - 30 = Abschnitt des StGB Straftatenverzeichnis-Nr. (STV-Nr.) - Straftat		Unterstel- lungen insgesamt 1)	davon nach	
			allgemeinem Strafrecht	Jugend- strafrecht
			1	2
1140 StGB § 152 b	M	-	-	-
Fälschung von Zahlungskarten mit Garantie- funktion und Vordrucken für Euroschecks	W	1	-	1
	I	1	-	1
1141 StGB § 153	M	89	75	14
Falsche uneidliche Aussage	W	27	23	4
	I	116	98	18
1142 StGB § 154	M	2	1	1
Meineid	W	-	-	-
	I	2	1	1
1143 StGB § 156	M	14	14	-
Falsche Versicherung an Eides Statt	W	2	2	-
	I	16	16	-
1146 StGB § 161	M	5	5	-
Fahrlässiger Falscheid, fahrlässige falsche Versicherung an Eides Statt	W	1	1	-
	I	6	6	-
1151 StGB § 164	M	68	48	20
Falsche Verdächtigung	W	26	22	4
	I	94	70	24
1171 StGB § 170 Abs. 1	M	164	164	-
Verletzung der Unterhaltspflicht	W	2	2	-
	I	166	166	-
1175 StGB § 173	M	1	1	-
Beischlaf zwischen Verwandten	W	-	-	-
	I	1	1	-
1176 StGB § 174	M	9	9	-
Sexueller Missbrauch von Schutzbefohlenen	W	-	-	-
	I	9	9	-
1177 StGB § 174 a Sexueller Missbrauch von Gefangenen, behördlich Verwahrten oder Kranken und Hilfsbedürftigen in Einrichtungen	M	2	2	-
	W	-	-	-
	I	2	2	-
1179 StGB § 174 c Abs. 1 Sexueller Missbrauch unter Ausnutzung eines Beratungs-, Behandlungs- oder Betreuungsverhältnisses	M	2	2	-
	W	-	-	-
	I	2	2	-
1181 StGB § 176 Abs. 1, 2 und 3	M	131	105	26
Sexueller Missbrauch von Kindern, Handlungen mit unmittelbarem Körperkontakt	W	1	1	-
	I	132	106	26
1182 StGB § 176 Abs. 4	M	49	41	8
Sexueller Missbrauch von Kindern, Handlungen ohne unmittelbaren Körperkontakt	W	-	-	-
	I	49	41	8
1183 StGB § 176 Abs. 5	M	1	1	-
Sexueller Missbrauch von Kindern, Anbieten eines Kindes	W	-	-	-
	I	1	1	-
1184 StGB § 176 a	M	148	112	36
Schwerer sexueller Missbrauch von Kindern	W	2	2	-
	I	150	114	36

RB. 4 Unterstellungen unter Bewährungsaufsicht in Bayern am 31.12.2019 nach schwersten Straftaten

Straftaten (Verbrechen und Vergehen) 1 - 9 Hauptdeliktgruppen 01 - 30 = Abschnitt des StGB Straftatenverzeichnis-Nr. (STV-Nr.) - Straftat		Unterstel- lungen insgesamt 1)	davon nach	
			allgemeinem Strafrecht	Jugend- strafrecht
		1	2	3
1186 StGB § 177 Abs. 1 Sexuelle Handlungen gegen den erkennbaren Willen	M	20	16	4
	W	-	-	-
	I	20	16	4
1187 StGB § 177 Abs. 6 Nr. 1 Vergewaltigung	M	113	70	43
	W	1	-	1
	I	114	70	44
1188 StGB § 177 Abs. 6 Nr. 2, Abs. 7,8 Gemeinschaftlich begangener od. anderer schwerer sexueller Übergriff	M	28	21	7
	W	-	-	-
	I	28	21	7
1189 StGB § 178 Sexueller Übergriff, sexuelle Nötigung und Vergewaltigung mit Todesfolge	M	5	5	-
	W	-	-	-
	I	5	5	-
1196 StGB § 181 a Zuhälterei	M	2	2	-
	W	-	-	-
	I	2	2	-
1197 StGB § 182 Abs. 1, 2 Sexueller Missbrauch von Jugendlichen unter Ausnutzung einer Zwangslage oder gegen Entgelt	M	6	4	2
	W	-	-	-
	I	6	4	2
1198 StGB § 182 Abs. 3 Sexueller Missbrauch von Jugendlichen unter Ausnutzung fehlender Fähigkeit zur sexuellen Selbstbestimmung	M	1	1	-
	W	-	-	-
	I	1	1	-
1199 StGB § 183 Exhibitionistische Handlungen	M	25	24	1
	W	-	-	-
	I	25	24	1
1200 StGB § 183 a Erregung öffentlichen Ärgernisses	M	1	1	-
	W	1	1	-
	I	2	2	-
1201 StGB § 184 Verbreitung "einfacher" pornographischer Schriften	M	10	9	1
	W	-	-	-
	I	10	9	1
1202 StGB § 184 a Verbreitung gewalt- oder tierpornographischer Schriften	M	1	1	-
	W	-	-	-
	I	1	1	-
1203 StGB § 184 b Verbreitung, Erwerb und Besitz kinderpornographischer Schriften	M	158	148	10
	W	-	-	-
	I	158	148	10
1208 StGB § 184 i Sexuelle Belästigung	M	7	6	1
	W	-	-	-
	I	7	6	1
1210 StGB § 184 c Verbreitung, Erwerb und Besitz jugendpornographischer Schriften	M	6	5	1
	W	-	-	-
	I	6	5	1
1211 StGB § 185 Beleidigung	M	230	193	37
	W	20	19	1
	I	250	212	38
1212 StGB § 186 Üble Nachrede	M	2	2	-
	W	-	-	-
	I	2	2	-

RB. 4 Unterstellungen unter Bewährungsaufsicht in Bayern am 31.12.2019 nach schwersten Straftaten

Straftaten (Verbrechen und Vergehen) 1 - 9 Hauptdeliktgruppen 01 - 30 = Abschnitt des StGB Straftatenverzeichnis-Nr. (STV-Nr.) - Straftat		Unterstellungen insgesamt 1)	davon nach	
			allgemeinem Strafrecht	Jugend- strafrecht
		1	2	3
1213 StGB § 187 Verleumdung	M	6	5	1
	W	-	-	-
	I	6	5	1
1221 StGB § 201 Verletzung der Vertraulichkeit des Wortes	M	1	1	-
	W	-	-	-
	I	1	1	-
1222 StGB § 201 a Verletzung des höchstpersönlichen Lebens- bereichs durch Bildaufnahmen	M	3	3	-
	W	-	-	-
	I	3	3	-
1229 StGB § 206 Verletzung des Post- oder Fernmeldegeheimnisses	M	3	3	-
	W	-	-	-
	I	3	3	-
1230 StGB § 211 Mord	M	73	65	8
	W	6	6	-
	I	79	71	8
1231 StGB § 211 i.V. §§ 22, 23 Versuchter Mord	M	24	19	5
	W	5	5	-
	I	29	24	5
1232 StGB §§ 212, 213 Totschlag	M	97	86	11
	W	16	14	2
	I	113	100	13
1235 StGB § 218 Schwangerschaftsabbruch	M	2	1	1
	W	-	-	-
	I	2	1	1
1240 StGB § 222 Fahrlässige Tötung, außer im Straßenverkehr	M	3	3	-
	W	2	2	-
	I	5	5	-
1251 StGB § 223 Körperverletzung	M	1 868	1 567	301
	W	122	94	28
	I	1 990	1 661	329
1252 StGB § 224 Abs. 1 Nr. 1 Gefährliche Körperverletzung, Vergiftung	M	49	35	14
	W	5	5	-
	I	54	40	14
1253 StGB § 224 Abs. 1 Nrn. 2 bis 5 Gefährliche Körperverletzung	M	1 855	1 299	556
	W	158	128	30
	I	2 013	1 427	586
1254 StGB § 225 Misshandlung von Schutzbefohlenen	M	9	9	-
	W	11	11	-
	I	20	20	-
1255 StGB § 226 Abs. 1 Schwere Körperverletzung	M	16	15	1
	W	-	-	-
	I	16	15	1
1256 StGB § 226 Abs. 2 Absichtliche oder wissentliche schwere Körperverletzung	M	2	2	-
	W	-	-	-
	I	2	2	-

RB. 4 Unterstellungen unter Bewährungsaufsicht in Bayern am 31.12.2019 nach schwersten Straftaten

Straftaten (Verbrechen und Vergehen) 1 - 9 Hauptdeliktgruppen 01 - 30 = Abschnitt des StGB Straftatenverzeichnis-Nr. (STV-Nr.) - Straftat		Unterstellungen insgesamt 1)	davon nach	
			allgemeinem Strafrecht	Jugend- strafrecht
		1	2	3
1257 StGB § 227 Körperverletzung mit Todesfolge	M	14	13	1
	W	2	1	1
	I	16	14	2
1258 StGB § 229 Fahrlässige Körperverletzung, außer im Straßenverkehr	M	46	39	7
	W	2	2	-
	I	48	41	7
1273 StGB § 235 Entziehung Minderjähriger	M	-	-	-
	W	2	2	-
	I	2	2	-
1275 StGB § 238 Nachstellung	M	20	19	1
	W	3	3	-
	I	23	22	1
1276 StGB § 239 Freiheitsberaubung	M	7	6	1
	W	7	6	1
	I	14	12	2
1277 StGB § 239 a Erpresserischer Menschenraub	M	17	11	6
	W	1	-	1
	I	18	11	7
1278 StGB § 239 b Geiselnahme	M	5	3	2
	W	-	-	-
	I	5	3	2
1279 StGB § 240 Abs. 1 Nötigung	M	77	64	13
	W	2	2	-
	I	79	66	13
1281 StGB § 240 Abs. 4 Nr. 1 Nötigung einer Schwangeren zum Schwangerschaftsabbruch	M	3	2	1
	W	-	-	-
	I	3	2	1
1282 StGB § 240 Abs. 4 Nr. 2 Nötigung unter Missbrauch der Befugnisse oder der Stellung als Amtsträger	M	2	2	-
	W	-	-	-
	I	2	2	-
1283 StGB § 241 Bedrohung	M	62	54	8
	W	1	1	-
	I	63	55	8
1284 StGB § 241 a Politische Verdächtigung	M	1	1	-
	W	-	-	-
	I	1	1	-
1291 StGB § 242 Diebstahl	M	1 067	893	174
	W	533	500	33
	I	1 600	1 393	207
1292 StGB § 243 Abs. 1 Satz 2 Nr. 1 Einbruchdiebstahl	M	386	298	88
	W	39	36	3
	I	425	334	91
1293 StGB § 243 Abs. 1 Satz 2 Nrn. 2 bis 7 Diebstahl in anderen besonders schweren Fällen	M	436	352	84
	W	72	64	8
	I	508	416	92
1294 StGB § 244 Abs. 1 Nr. 1 Diebstahl mit Waffen	M	171	135	36
	W	33	28	5
	I	204	163	41

RB. 4 Unterstellungen unter Bewährungsaufsicht in Bayern am 31.12.2019 nach schwersten Straftaten

Straftaten (Verbrechen und Vergehen) 1 - 9 Hauptdeliktgruppen 01 - 30 = Abschnitt des StGB Straftatenverzeichnis-Nr. (STV-Nr.) - Straftat		Unterstellungen insgesamt 1)	davon nach	
			allgemeinem Strafrecht	Jugend- strafrecht
		1	2	3
1295 StGB § 244 Abs. 1 Nr. 2 Bandendiebstahl	M	13	4	9
	W	-	-	-
	I	13	4	9
1296 StGB § 244 Abs. 1 Nr. 3 Wohnungseinbruchdiebstahl	M	126	96	30
	W	12	9	3
	I	138	105	33
1297 StGB § 244 a Schwerer Bandendiebstahl	M	67	39	28
	W	4	4	-
	I	71	43	28
1298 StGB § 246 Unterschlagung	M	95	82	13
	W	19	15	4
	I	114	97	17
1299 StGB § 248 b Unbefugter Gebrauch eines Fahrzeugs	M	8	7	1
	W	1	1	-
	I	9	8	1
1300 StGB § 248 c Entziehung elektrischer Energie	M	2	2	-
	W	1	1	-
	I	3	3	-
1311 StGB § 249 Raub	M	181	89	92
	W	12	9	3
	I	193	98	95
1312 StGB § 250 Schwerer Raub	M	207	126	81
	W	8	6	2
	I	215	132	83
1314 StGB § 252 Räuberischer Diebstahl	M	103	76	27
	W	17	13	4
	I	120	89	31
1315 StGB § 253 Abs. 1 Erpressung	M	28	21	7
	W	6	5	1
	I	34	26	8
1316 StGB § 253 Abs. 4 Besonders schwerer Fall der Erpressung	M	3	3	-
	W	-	-	-
	I	3	3	-
1317 StGB § 255 Räuberische Erpressung	M	336	213	123
	W	19	14	5
	I	355	227	128
1319 StGB §§ 257, 258 und 258 a Begünstigung und Strafvereitelung Strafvereitelung im Amt	M	9	5	4
	W	4	4	-
	I	13	9	4
1320 StGB § 259 Hehlerei	M	20	17	3
	W	-	-	-
	I	20	17	3
1321 StGB § 260 Abs. 1 Nr. 1 Gewerbsmäßige Hehlerei	M	12	11	1
	W	-	-	-
	I	12	11	1
1323 StGB § 260 a Gewerbsmäßige Bandenhehlerei	M	2	2	-
	W	-	-	-
	I	2	2	-

RB. 4 Unterstellungen unter Bewährungsaufsicht in Bayern am 31.12.2019 nach schwersten Straftaten

Straftaten (Verbrechen und Vergehen) 1 - 9 Hauptdeliktgruppen 01 - 30 = Abschnitt des StGB Straftatenverzeichnis-Nr. (STV-Nr.) - Straftat		Unterstellungen insgesamt 1)	davon nach	
			allgemeinem Strafrecht	Jugend- strafrecht
		1	2	3
1324 StGB § 261 Abs. 1 Geldwäsche - Verschleierung unrechtmäßig erlangter Vermögenswerte	M	9	9	-
	W	8	8	-
	I	17	17	-
1325 StGB § 261 Abs. 2 Geldwäsche - Verschaffen, Verwahren und Verwenden unrechtmäßig erlangter Vermögenswerte	M	1	1	-
	W	1	1	-
	I	2	2	-
1326 StGB § 261 Abs. 4 Besonders schwerer Fall der Geldwäsche	M	5	3	2
	W	1	1	-
	I	6	4	2
1327 StGB § 261 Abs. 5 Leichtfertige Geldwäsche	M	1	1	-
	W	-	-	-
	I	1	1	-
1328 StGB § 263 Abs. 1 Betrug	M	983	903	80
	W	334	315	19
	I	1 317	1 218	99
1329 StGB § 263 Abs. 3 und 5 Schwerwiegende Fälle des Betruges	M	478	436	42
	W	183	175	8
	I	661	611	50
1330 StGB § 263 a Computerbetrug	M	75	60	15
	W	35	32	3
	I	110	92	18
1331 StGB § 264 Subventionsbetrug	M	1	1	-
	W	-	-	-
	I	1	1	-
1333 StGB § 265 Versicherungsmisbrauch	M	5	3	2
	W	-	-	-
	I	5	3	2
1334 StGB § 265 a Erschleichen von Leistungen	M	267	240	27
	W	65	59	6
	I	332	299	33
1336 StGB § 266 Untreue	M	30	29	1
	W	10	10	-
	I	40	39	1
1337 StGB § 266 a Abs. 1 Vorenthalten von Arbeitnehmerbeiträgen durch den Arbeitgeber	M	39	38	1
	W	5	5	-
	I	44	43	1
1338 StGB § 266 a Abs. 2 Vorenthalten von Arbeitgeberbeiträgen durch den Arbeitgeber	M	1	1	-
	W	-	-	-
	I	1	1	-
1339 StGB § 266 a Abs. 3 Veruntreuen von Arbeitsentgelt durch den Arbeitgeber	M	1	1	-
	W	-	-	-
	I	1	1	-
1341 StGB § 266 b Missbrauch von Scheck- und Kreditkarten	M	1	1	-
	W	-	-	-
	I	1	1	-
1342 StGB § 267 Abs. 1 Urkundenfälschung	M	294	258	36
	W	82	79	3
	I	376	337	39

RB. 4 Unterstellungen unter Bewährungsaufsicht in Bayern am 31.12.2019 nach schwersten Straftaten

Straftaten (Verbrechen und Vergehen) 1 - 9 Hauptdeliktgruppen 01 - 30 = Abschnitt des StGB Straftatenverzeichnis-Nr. (STV-Nr.) - Straftat		Unterstellungen insgesamt 1)	davon nach	
			allgemeinem Strafrecht	Jugend- strafrecht
		1	2	3
1343 StGB § 267 Abs. 3 und 4 Schwerwiegende Fälle der Urkundenfälschung	M	22	17	5
	W	10	8	2
	I	32	25	7
1344 StGB § 268 Fälschung technischer Aufzeichnungen	M	1	1	-
	W	1	1	-
	I	2	2	-
1345 StGB § 269 Fälschung beweiserheblicher Daten	M	34	32	2
	W	26	23	3
	I	60	55	5
1347 StGB § 273 Verändern von amtlichen Ausweisen	M	2	2	-
	W	-	-	-
	I	2	2	-
1351 StGB § 281 Missbrauch von Ausweispapieren	M	2	2	-
	W	3	3	-
	I	5	5	-
1353 StGB § 283 Bankrott	M	14	14	-
	W	1	1	-
	I	15	15	-
1354 StGB § 283 a Besonders schwerer Fall des Bankrotts	M	1	1	-
	W	-	-	-
	I	1	1	-
1372 StGB § 303 Abs. 1 Sachbeschädigung	M	161	128	33
	W	6	5	1
	I	167	133	34
1373 StGB § 303 Abs. 2 Sachbeschädigung	M	5	4	1
	W	-	-	-
	I	5	4	1
1375 StGB § 303 b Computersabotage	M	1	-	1
	W	-	-	-
	I	1	-	1
1376 StGB § 304 Abs. 1 Gemeinschädliche Sachbeschädigung	M	5	4	1
	W	-	-	-
	I	5	4	1
1377 StGB § 304 Abs. 2 Gemeinschädliche Sachbeschädigung	M	2	2	-
	W	-	-	-
	I	2	2	-
1380 StGB § 306 Brandstiftung	M	62	44	18
	W	4	3	1
	I	66	47	19
1381 StGB § 306 a Schwere Brandstiftung	M	37	31	6
	W	13	11	2
	I	50	42	8
1382 StGB § 306 b Besonders schwere Brandstiftung	M	3	3	-
	W	-	-	-
	I	3	3	-
1384 StGB § 306 d Fahrlässige Brandstiftung	M	3	2	1
	W	-	-	-
	I	3	2	1

RB. 4 Unterstellungen unter Bewährungsaufsicht in Bayern am 31.12.2019 nach schwersten Straftaten

Straftaten (Verbrechen und Vergehen) 1 - 9 Hauptdeliktgruppen 01 - 30 = Abschnitt des StGB Straftatenverzeichnis-Nr. (STV-Nr.) - Straftat		Unterstellungen insgesamt 1)	davon nach	
			allgemeinem Strafrecht	Jugend- strafrecht
		1	2	3
1386 StGB §§ 307, 308 Herbeiführen einer Explosion	M	12	10	2
	W	-	-	-
	I	12	10	2
1391 StGB § 315 Gefährliche Eingriffe in den Bahn-, Schiffs- und Luftverkehr	M	35	29	6
	W	2	2	-
	I	37	31	6
1393 StGB § 316 a Räuberischer Angriff auf Kraftfahrer	M	2	2	-
	W	-	-	-
	I	2	2	-
1394 StGB §§ 316 b, 317 Störung öffentlicher Betriebe und von Telekommunikationsanlagen	M	2	2	-
	W	-	-	-
	I	2	2	-
1396 StGB § 323 a Vollrausch, ohne Verkehrsunfall	M	80	74	6
	W	14	14	-
	I	94	88	6
1397 StGB § 323 b Gefährdung einer Entziehungskur	M	1	1	-
	W	-	-	-
	I	1	1	-
1398 StGB § 323 c Abs. 1 Unterlassene Hilfeleistung	M	1	-	1
	W	-	-	-
	I	1	-	1
1399 StGB §§ 309, 310, 313, 314, 318 und 319 Andere gemeingefährliche Straftaten	M	2	2	-
	W	-	-	-
	I	2	2	-
1411 StGB § 326 Abs. 1 Unerlaubter Umgang mit Abfällen - vorsätzlich	M	1	1	-
	W	-	-	-
	I	1	1	-
1432 StGB § 334 Bestechung	M	2	2	-
	W	-	-	-
	I	2	2	-
1433 StGB § 335 Besonders schwere Fälle der Bestechlichkeit und Bestechung	M	1	1	-
	W	-	-	-
	I	1	1	-
1436 StGB § 343 Aussageerpressung	M	1	-	1
	W	-	-	-
	I	1	-	1
1446 StGB § 244 Abs. 4 Privatwohnungseinbruchdiebstahl	M	13	7	6
	W	4	3	1
	I	17	10	7
1451 StGB § 276 Verschaffen von falschen amtlichen Ausweisen	M	3	3	-
	W	2	2	-
	I	5	5	-
1452 StGB § 276 a i.V. § 275 Vorbereitung der Fälschung von aufenthaltsrechtlichen oder Fahrzeugpapieren	M	1	1	-
	W	-	-	-
	I	1	1	-
1501 StGB § 84 Fortführung einer für verfassungswidrig erklärten Partei	M	1	1	-
	W	-	-	-
	I	1	1	-

RB. 4 Unterstellungen unter Bewährungsaufsicht in Bayern am 31.12.2019 nach schwersten Straftaten

Straftaten (Verbrechen und Vergehen) 1 - 9 Hauptdeliktgruppen 01 - 30 = Abschnitt des StGB Straftatenverzeichnis-Nr. (STV-Nr.) - Straftat		Unterstellungen insgesamt 1)	davon nach		
			allgemeinem Strafrecht	Jugend- strafrecht	
		1	2	3	
1530	StGB § 177 Abs. 2 Nr. 1, Abs. 4	M	3	2	1
	Sexuelle Handlungen unt. Ausnutzen der	W	-	-	-
	Unfähigkeit z. Willensbildung od.-äußerung	I	3	2	1
1531	StGB § 177 Abs. 2 Nr. 2,3,4,5	M	26	24	2
	Sex. Handlungen unt. Ausnutzung and. Einschränk.	W	1	1	-
	d. Fähigkeit z. Willensbild. od.-betätigung	I	27	25	2
1532	StGB § 177 Abs. 5	M	97	67	30
	Sex. Handlungen unt. Anwendung v. Gewalt,	W	-	-	-
	Drohung od. Ausnutzen einer schutzz. Lage	I	97	67	30
1592	StGB § 232 a Abs. 1 bis 5	M	2	2	-
	Zwangsprostitution	W	-	-	-
		I	2	2	-
1595	StGB § 233	M	2	2	-
	Ausbeutung der Arbeitskraft	W	-	-	-
		I	2	2	-
1620	StGB § 184 d Zugänglichmachen pornogr.	M	1	1	-
	Inh. m. Rundfunk o. Telemedien, Abruf	W	-	-	-
	kinder- u. jugendpornogr. Inh. m. Telem.	I	1	1	-
2001	WStG § 15	M	1	1	-
	Eigenmächtige Abwesenheit	W	-	-	-
		I	1	1	-
2010	WStG § 25	M	1	1	-
	Tätlicher Angriff gegen	W	1	1	-
	einen Vorgesetzten	I	2	2	-
2011	WStG § 27	M	2	2	-
	Meuterei	W	-	-	-
		I	2	2	-
2012	WStG § 30	M	1	1	-
	Misshandlung	W	1	1	-
		I	2	2	-
2013	WStG § 31	M	3	3	-
	Entwürdigende Behandlung	W	1	1	-
		I	4	4	-
2015	WStG § 35	M	-	-	-
	Unterdrücken von Beschwerden	W	1	1	-
		I	1	1	-
2020	WStG § 41	M	1	-	1
	Mangelhafte Dienstaufsicht	W	-	-	-
		I	1	-	1
3001	BtMG § 29 Abs. 1 Satz 1 Nr. 1	M	1 164	931	233
	Unerl. Anbauen, Herst., Handeltr. mit, Ein-	W	121	106	15
	oder Ausführen etc. von Betäubungsmitteln	I	1 285	1 037	248
3002	BtMG § 29 Abs. 1 Satz 1 Nrn. 2, 5 ff.	M	26	22	4
	Andere vorsätzliche Straftaten	W	7	7	-
	nach dem Betäubungsmittelgesetz	I	33	29	4

RB. 4 Unterstellungen unter Bewährungsaufsicht in Bayern am 31.12.2019 nach schwersten Straftaten

Straftaten (Verbrechen und Vergehen) 1 - 9 Hauptdeliktgruppen 01 - 30 = Abschnitt des StGB Straftatenverzeichnis-Nr. (STV-Nr.) - Straftat		Unterstellungen insgesamt 1)	davon nach	
			allgemeinem Strafrecht	Jugend- strafrecht
		1	2	3
3003 BtMG § 29 Abs. 1 Satz 1 Nr. 3 Unerlaubter Besitz von Betäubungsmitteln	M	515	448	67
	W	59	55	4
	I	574	503	71
3004 BtMG § 29 Abs. 3 Nr. 1 Andere gewerbsmäßig begangene Straftaten nach dem Betäubungsmittelgesetz	M	209	162	47
	W	26	23	3
	I	235	185	50
3005 BtMG § 29 Abs. 3 Nr. 2 Gefährdung der Gesundheit mehrerer Menschen durch Betäubungsmittel	M	7	5	2
	W	2	2	-
	I	9	7	2
3007 BtMG § 29 a Abs. 1 Nr. 1 Unerlaubtes Abgeben, etc. von Betäubungsmitteln zum unmittelbaren Verbrauch d. Erw. an Kinder o. Jugendliche	M	300	267	33
	W	29	28	1
	I	329	295	34
3008 BtMG § 29 a Abs. 1 Nr. 2 Unerlaubtes Handeltreiben mit, Herstellen, etc. von Betäubungsmitteln in nicht geringer Menge	M	2 032	1 652	380
	W	192	169	23
	I	2 224	1 821	403
3009 BtMG § 30 Abs. 1 Nr. 1 Unerlaubtes Anbauen, Herstellen von, Handeltreiben mit Betäubungs- mitteln als Mitglied einer Bande	M	15	12	3
	W	2	2	-
	I	17	14	3
3010 BtMG § 30 Abs. 1 Nr. 2 Gewerbsmäßige Abgabe, etc. zum unmittelbaren Verbrauch von Betäubungsm. d. Erw. an Kinder o. Jugendliche	M	24	23	1
	W	1	1	-
	I	25	24	1
3011 BtMG § 30 Abs. 1 Nr. 3 Unerlaubtes Abgeben, Verabreichen, Überlassen zum unmittelbaren Verbrauch von Betäubungsm. mit Todesfolge	M	4	4	-
	W	2	2	-
	I	6	6	-
3012 BtMG § 30 Abs. 1 Nr. 4 Unerlaubte Einfuhr von Betäubungsmitteln in nicht geringer Menge	M	415	390	25
	W	92	90	2
	I	507	480	27
3013 BtMG § 30 a Abs. 1 Unerl. Handeltreiben mit, Anbauen, etc. von Betäubungsmitteln in nicht geringer Menge als Mitglied einer Bande	M	67	52	15
	W	6	4	2
	I	73	56	17
3014 BtMG § 30 a Abs. 2 Nr. 1 Bestimmung von Kin- dern oder Jugendlichen d. Erwachsene mit Betäubungsm. unerl. Handel zu treiben, etc.	M	13	13	-
	W	4	3	1
	I	17	16	1
3015 BtMG § 30 a Abs. 2 Nr. 2 Unerl. Handeltr., ... von Betäubungsm. in nicht ger. Menge u. Mitf.e.Schusswaffe o.sonst.Gegst., die ...	M	170	141	29
	W	13	13	-
	I	183	154	29
4027 Anti-Doping-Gesetz § 4 AntiDopG	M	3	3	-
	W	-	-	-
	I	3	3	-
4050 Arzneimittelgesetz AMG	M	9	9	-
	W	1	1	-
	I	10	10	-
4060 Aufenthaltsgesetz § 95 AufenthG	M	28	24	4
	W	7	7	-
	I	35	31	4
4065 Aufenthaltsgesetz § 96 Einschleusen von Ausländern	M	8	8	-
	W	-	-	-
	I	8	8	-

RB. 4 Unterstellungen unter Bewährungsaufsicht in Bayern am 31.12.2019 nach schwersten Straftaten

Straftaten (Verbrechen und Vergehen) 1 - 9 Hauptdeliktgruppen 01 - 30 = Abschnitt des StGB Straftatenverzeichnis-Nr. (STV-Nr.) - Straftat		Unterstel- lungen insgesamt 1)	davon nach	
			allgemeinem Strafrecht	Jugend- strafrecht
			1	2
4070 Aufenthaltsgesetz § 97 Einschleusen mit Todesfolge, gewerbs- und bandenmäßiges Einschleusen	M	1	1	-
	W	-	-	-
	I	1	1	-
4110 Bundesdatenschutzgesetz BDSG	M	1	1	-
	W	-	-	-
	I	1	1	-
4305 Gewaltschutzgesetz GewSchG	M	7	7	-
	W	1	1	-
	I	8	8	-
4310 Gewerbeordnung GewO	M	6	6	-
	W	-	-	-
	I	6	6	-
4372 Insolvenzordnung InsO	M	5	5	-
	W	-	-	-
	I	5	5	-
4390 Kriegswaffenkontrollgesetz KrWaffKontrG	M	2	2	-
	W	-	-	-
	I	2	2	-
4425 Markengesetz MarkenG	M	2	2	-
	W	-	-	-
	I	2	2	-
4447 Neue-psychoaktive-Stoffe-Gesetz NpSG	M	1	1	-
	W	-	-	-
	I	1	1	-
4480 Pflichtversicherungsgesetz PflVG	M	12	11	1
	W	2	2	-
	I	14	13	1
4545 Tierschutzgesetz TierSchG	M	4	4	-
	W	3	3	-
	I	7	7	-
4605 Waffengesetz WaffG	M	52	43	9
	W	1	1	-
	I	53	44	9
4640 Sonstiges Bundesgesetz SONSTBUN	M	4	4	-
	W	1	-	1
	I	5	4	1
4690 Abgabenordnung § 370 Abs.1 AO	M	26	25	1
	W	2	2	-
	I	28	27	1
4691 Abgabenordnung § 370 Abs.3 AO	M	5	5	-
	W	2	2	-
	I	7	7	-
4693 Abgabenordnung § 373 Abs. 1 AO	M	1	1	-
	W	-	-	-
	I	1	1	-
4695 Abgabenordnung § 374 Abs. 2 AO	M	1	1	-
	W	-	-	-
	I	1	1	-

RB. 4 Unterstellungen unter Bewährungsaufsicht in Bayern am 31.12.2019 nach schwersten Straftaten

Straftaten (Verbrechen und Vergehen) 1 - 9 Hauptdeliktgruppen 01 - 30 = Abschnitt des StGB Straftatenverzeichnis-Nr. (STV-Nr.) - Straftat		Unterstel- lungen insgesamt 1)	davon nach	
			allgemeinem Strafrecht	Jugend- strafrecht
			1	2
6500 Straftaten nach ausländischem Recht (nur möglich in Strafvollzugs- und Bewährungshilfestatistik)	M	1	1	-
	W	-	-	-
	I	1	1	-
7001 StGB § 142 Abs. 1 Unerl. Entf. vom Unfallort vor Feststellung der Unfallbeteiligung ohne Personenschaden - in Trunkenheit	M	62	59	3
	W	4	3	1
	I	66	62	4
7002 StGB § 142 Abs. 1 Unerl. Entf. vom Unfallort vor Feststellung der Unfallbeteiligung ohne Personenschaden	M	33	31	2
	W	6	6	-
	I	39	37	2
7005 StGB § 222 Fahrlässige Tötung im Straßenverkehr in Trunkenheit	M	16	12	4
	W	2	2	-
	I	18	14	4
7007 StGB § 229 Fahrlässige Körperverletzung im Straßenverkehr in Trunkenheit	M	40	39	1
	W	2	2	-
	I	42	41	1
7009 StGB § 315 b Gefährliche Eingriffe in den Straßenverkehr	M	21	17	4
	W	2	2	-
	I	23	19	4
7011 StGB § 315 c Abs. 1 Nr. 1 a Straßenverkehrs- gefährdung infolge Trunkenheit	M	63	61	2
	W	11	11	-
	I	74	72	2
7013 StGB § 315 c Abs. 1 Nr. 1 b Straßenverkehrs- gefährdung infolge geistiger oder körperl. Mängel	M	3	3	-
	W	-	-	-
	I	3	3	-
7015 StGB § 315 c Abs. 1 Nr. 2 a Nichtbeachten der Vorfahrt	M	1	-	1
	W	-	-	-
	I	1	-	1
7025 StGB § 315 c Abs. 1 Nr. 2 f Verbotenes Wenden, Rückwärtsfahren oder ...	M	1	-	1
	W	-	-	-
	I	1	-	1
7029 StGB § 316 Trunkenheit im Verkehr	M	462	452	10
	W	43	43	-
	I	505	495	10
7031 StGB § 315 d Verbotene Kraftfahrzeugrennen	M	1	-	1
	W	-	-	-
	I	1	-	1
8002 StVG § 21 Abs. 1 Nr. 1 Führen eines Kraftfahrzeuges ohne Fahrerlaubnis oder trotz Fahrverbots	M	422	398	24
	W	28	28	-
	I	450	426	24

RB. 4 Unterstellungen unter Bewährungsaufsicht in Bayern am 31.12.2019 nach schwersten Straftaten

Straftaten (Verbrechen und Vergehen) 1 - 9 Hauptdeliktgruppen 01 - 30 = Abschnitt des StGB Straftatenverzeichnis-Nr. (STV-Nr.) - Straftat		Unterstel- lungen insgesamt 1)	davon nach	
			allgemeinem Strafrecht	Jugend- strafrecht
			1	2
8003 StVG § 21 Abs. 1 Nr. 2 Anordnen oder Zulassen des Führens eines Kraftfahrzeuges ohne Fahrerlaubnis oder trotz Fahrverbots	M	6	6	-
	W	-	-	-
	I	6	6	-
8004 StVG § 21 Abs. 2 Sonstiges unerlaubtes Führen oder Anordnen oder Zulassen des unerlaubten Führens eines Kraftfahrzeuges	M	10	10	-
	W	2	2	-
	I	12	12	-

1) Ohne Unterstellungen nach § 10 JGG und ohne Unterstellungen bei ehrenamtlichen Bewährungshelfern; einschl. mehrerer Aufsichten nebeneinander.

RB. 10 Beendete Bewährungsaufsichten in Bayern im Jahr 2019 nach Art der Beendigung,
Alter der Unterstellten und Staatsangehörigkeit

lfd. Nr.	Staatsangehörigkeit	Beendete Bewährungsaufsichten 1) insgesamt	davon Alter der Unterstellten von ... bis unter ... Jahre (im Zeitpunkt der Unterstellung)								
			14	16	18	21	25	30	40	50	60
			-	-	-	-	-	-	-	-	-
		1	2	3	4	5	6	7	8	9	10

Beendete Bewährungsaufsichten insgesamt

10	Unterstellte Personen	M	6 668	37	246	908	1 159	1 256	1 677	869	374	142
		W	948	6	23	69	103	180	280	161	87	39
		I	7 616	43	269	977	1 262	1 436	1 957	1 030	461	181
	davon											
11	Deutsche	M	5 146	29	167	627	867	1 010	1 329	667	324	126
		W	779	5	15	47	84	157	224	131	80	36
		I	5 925	34	182	674	951	1 167	1 553	798	404	162
12	nicht Deutsche	M	1 522	8	79	281	292	246	348	202	50	16
		W	169	1	8	22	19	23	56	30	7	3
		I	1 691	9	87	303	311	269	404	232	57	19

Durch Bewährung (einschl. Aufhebung der Unterstellung) beendete Bewährungsaufsichten

20	Unterstellte Personen	M	4 274	14	91	457	766	842	1 064	613	304	123
		W	689	3	9	41	82	119	201	128	74	32
		I	4 963	17	100	498	848	961	1 265	741	378	155
	davon											
21	Deutsche	M	3 345	12	63	325	581	684	831	478	262	109
		W	557	2	5	27	66	103	157	101	67	29
		I	3 902	14	68	352	647	787	988	579	329	138
22	nicht Deutsche	M	929	2	28	132	185	158	233	135	42	14
		W	132	1	4	14	16	16	44	27	7	3
		I	1 061	3	32	146	201	174	277	162	49	17

Durch Widerruf (einschl. Verhängung der Jugendstrafe) beendete Bewährungsaufsichten

30	Unterstellte Personen	M	2 023	6	43	218	384	414	613	256	70	19
		W	235	2	4	15	21	61	79	33	13	7
		I	2 258	8	47	233	405	475	692	289	83	26
	davon											
31	Deutsche	M	1 545	2	30	141	280	326	498	189	62	17
		W	206	2	3	12	18	54	67	30	13	7
		I	1 751	4	33	153	298	380	565	219	75	24
32	nicht Deutsche	M	478	4	13	77	104	88	115	67	8	2
		W	29	-	1	3	3	7	12	3	-	-
		I	507	4	14	80	107	95	127	70	8	2

Durch Einbeziehung in ein neues Urteil beendete Bewährungsaufsichten

40	Unterstellte Personen	M	371	17	112	233	9	-	-	-	-	-
		W	24	1	10	13	-	-	-	-	-	-
		I	395	18	122	246	9	-	-	-	-	-
	davon											
41	Deutsche	M	256	15	74	161	6	-	-	-	-	-
		W	16	1	7	8	-	-	-	-	-	-
		I	272	16	81	169	6	-	-	-	-	-
42	nicht Deutsche	M	115	2	38	72	3	-	-	-	-	-
		W	8	-	3	5	-	-	-	-	-	-
		I	123	2	41	77	3	-	-	-	-	-

1) Ohne Unterstellungen im Wege der Gnade, ohne Vorbewährung nach §§ 61, 61b Abs. 1 S. 2 JGG sowie ohne Bewährungsaufsichten, die "aus anderen Gründen beendet" wurden.

RB. 11 Beendete Bewährungsaufsichten in Bayern im Jahr 2019 nach allgemeinen Strafrecht
nach Unterstellungs- und Beendigungsgründen

lfd. Nr.	Unterstellungsgrund	Beendete Bewährungsaufsichten						Außerdem		
		insgesamt 1)	davon abgeschlossen durch				Abgabe an einen anderen Bewährung shelfer/ Wechsel Dienststelle	Been- digung aus anderen Gründen (z.B. Tod)		
			Bewährung mit Straferlass	Ablauf der Unter- stellung	Aufhebung der Unter- stellung	Widerruf				
						nur oder auch wegen neuer Straftat			aus sonstigen Gründen	
1	2	3	4	5	6	7	8			
01	Bewährungsaufsichten insgesamt	M	4 949	2 195	756	405	916	677	2 894	430
		W	831	421	131	65	132	82	526	70
		I	5 780	2 616	887	470	1 048	759	3 420	500
	davon angeordnet aufgrund									
10	Strafaussetzung nach § 56 StGB	M	2 840	1 161	521	253	532	373	1 604	345
		W	582	279	110	49	88	56	355	57
		I	3 422	1 440	631	302	620	429	1 959	402
20	im Wege der Gnade	M	14	8	-	-	6	-	6	2
		W	7	3	-	-	1	3	1	1
		I	21	11	-	-	7	3	7	3
	Aussetzung des Strafrestes bei zeitiger Freiheitsstrafe									
30	nach § 57 Abs. 1 StGB	M	1 692	802	198	114	321	257	1 005	63
		W	182	103	16	12	35	16	135	12
		I	1 874	905	214	126	356	273	1 140	75
40	nach § 57 Abs. 2 StGB	M	159	74	28	22	25	10	121	3
		W	21	8	5	2	4	2	14	-
		I	180	82	33	24	29	12	135	3
50	im Wege der Gnade	M	2	-	-	-	-	2	4	-
		W	1	-	-	-	-	1	-	-
		I	3	-	-	-	-	3	4	-
	lebenslanger Freiheitsstrafe									
60	nach § 57 a StGB	M	5	5	-	-	-	-	5	-
		W	3	2	-	-	-	1	1	-
		I	8	7	-	-	-	1	6	-
70	im Wege der Gnade	M	1	-	1	-	-	-	-	-
		W	-	-	-	-	-	-	-	-
		I	1	-	1	-	-	-	-	-
80	Straf- (Rest-) Aussetzung nach §§ 35, 36 BtMG	M	195	123	7	12	27	26	114	12
		W	31	24	-	-	4	3	20	-
		I	226	147	7	12	31	29	134	12
90	Sonstige Gründe	M	41	22	1	4	5	9	35	5
		W	4	2	-	2	-	-	-	-
		I	45	24	1	6	5	9	35	5

1) einschließlich der nach Aussetzung des Strafrestes bei lebenslanger Freiheitsstrafe Unterstellten.

RB. 12 Beendete Bewährungsaufsichten in Bayern im Jahr 2019 nach Jugendstrafrecht
nach Unterstellungs- und Beendigungsgründen

lfd. Nr.	Unterstellungsgrund	Beendete Bewährungsaufsichten											Außerdem			
		insgesamt	davon abgeschlossen durch										Abgabe an einen anderen Bewährungshelfer/Wechsel der Dienststelle	Beendigung aus anderen Gründen (z.B. Tod)		
			Bewährung mit					Verhängung der Jugendstrafe; § 30 Abs. 1 JGG		Widerruf		Einbeziehung in ein neues Urteil			Verhängung der Jugendstrafe; § 61b JGG	
			Erlass der Jugendstrafe	Ablauf der Unterstellungszeit; § 24 Abs. 1 JGG	Aufhebung der Unterstellung; § 24 Abs. 2 JGG	Tilgung des Schuldspruchs § 30 Abs. 2 JGG	nur oder auch wegen neuer Straftat	aus sonstigen Gründen	nur oder auch wegen neuer Straftat	aus sonstigen Gründen	ohne Bewährung				mit Bewährung	
1	2	3	4	5	6	7	8	9	10	11	12	13	14			
01	Bewährungsaufsichten insgesamt	M	1 785	352	477	37	62	3	2	160	273	384	19	16	648	40
		W	130	37	32	1	5	-	1	5	20	25	-	4	68	3
		I	1 915	389	509	38	67	3	3	165	293	409	19	20	716	43
	davon unterstellt aufgrund															
10	Aussetzung der Verhängung der Jugendstrafe nach § 27 JGG	M	147	-	18	2	62	3	2	-	-	60	-	-	68	5
		W	9	-	1	-	5	-	1	-	-	2	-	-	8	-
		I	156	-	19	2	67	3	3	-	-	62	-	-	76	5
	Strafaussetzung zur Bewährung bei Jugendstrafe nach § 21 JGG															
20		M	1 112	264	310	25	-	-	-	82	164	267	-	-	351	17
		W	90	28	22	1	-	-	-	4	15	20	-	-	45	-
		I	1 202	292	332	26	-	-	-	86	179	287	-	-	396	17
30	nach § 30 JGG	M	19	4	3	-	-	-	-	4	4	4	-	-	10	1
		W	5	3	1	-	-	-	-	-	-	1	-	-	-	-
		I	24	7	4	-	-	-	-	4	4	5	-	-	10	1
40	Aussetzung des Restes einer Jugendstrafe (§ 88 JGG)	M	401	53	140	7	-	-	-	67	96	38	-	-	182	3
		W	19	6	8	-	-	-	-	1	3	1	-	-	13	1
		I	420	59	148	7	-	-	-	68	99	39	-	-	195	4
50	Aussetzung des Restes einer Jugendstrafe im Wege der Gnade	M	1	1	-	-	-	-	-	-	-	-	-	-	-	-
		W	-	-	-	-	-	-	-	-	-	-	-	-	-	-
		I	1	1	-	-	-	-	-	-	-	-	-	-	-	-
60	Straf- (Rest-) Aussetzung nach §§ 35, 36 BtMG	M	34	17	3	-	-	-	-	4	8	2	-	-	14	2
		W	1	-	-	-	-	-	-	-	1	-	-	-	-	-
		I	35	17	3	-	-	-	-	4	9	2	-	-	14	2
70	erneuter Anordnung (§ 24 Abs. 2 JGG)	M	2	2	-	-	-	-	-	-	-	-	-	-	1	-
		W	-	-	-	-	-	-	-	-	-	-	-	-	-	-
		I	2	2	-	-	-	-	-	-	-	-	-	-	1	-
75	Vorbewährung nach §§ 61, Abs.1 S.2 JGG	M	48	-	-	-	-	-	-	-	-	13	19	16	14	10
		W	5	-	-	-	-	-	-	-	-	1	-	4	1	2
		I	53	-	-	-	-	-	-	-	-	14	19	20	15	12
80	Sonstige Gründe	M	21	11	3	3	-	-	-	3	1	-	-	-	8	2
		W	1	-	-	-	-	-	-	-	1	-	-	-	1	-
		I	22	11	3	3	-	-	-	3	2	-	-	-	9	2
	außerdem:															
90	gleichzeitiger Jugendarrest (§ 16a JGG)	M	116	17	21	2	14	-	-	3	11	41	3	4	32	5
		W	3	-	-	-	-	-	-	-	1	1	-	1	3	-
		I	119	17	21	2	14	-	-	3	12	42	3	5	35	5

RB. 20 Beendete Bewährungsaufsichten in Bayern im Jahr 2019 nach Alter der Unterstellten und schwersten Straftaten

STV-Nr.	Straftat	Beendete Bewäh- rungs- auf- sichten ¹⁾ ins- gesamt	davon Alter der Unterstellten von ... bis unter ... Jahre (im Zeitpunkt der Unterstellung)									
			14	16	18	21	25	30	40	50	60	60 oder mehr
			16	18	21	25	30	40	50	60	60	mehr
		1	2	3	4	5	6	7	8	9	10	
1	StGB §§ 80a bis 168 und 331 bis 357, Straftaten gegen den Staat, die öffentliche Ordnung und im Amt, außer § 142	M	285	1	9	45	56	53	69	35	11	6
		W	38	-	1	4	6	8	6	10	-	3
		I	323	1	10	49	62	61	75	45	11	9
2	StGB §§ 174 bis 184 j Straftaten gegen die sexuelle Selbstbestimmung	M	250	2	9	39	31	25	40	53	35	16
		W	6	-	-	-	-	-	4	-	2	-
		I	256	2	9	39	31	25	44	53	37	16
3	StGB §§ 169-173, 185-241 a, außer §§ 222, 229 i.V.m. Verkehrsunfall Andere Straftaten gegen die Person, außer im Straßenverkehr	M	1 756	9	67	307	332	346	377	195	96	27
		W	121	2	6	14	16	17	28	18	18	2
		I	1 877	11	73	321	348	363	405	213	114	29
4	StGB §§ 242 bis 248 c Diebstahl und Unterschlagung	M	946	14	67	134	154	153	237	120	43	24
		W	224	2	8	14	11	38	66	41	30	14
		I	1 170	16	75	148	165	191	303	161	73	38
5	StGB §§ 249 bis 255, 316 a Raub und Erpressung, räuberischer Angriff auf Kraftfahrer	M	315	5	29	69	58	58	58	24	9	5
		W	28	2	1	8	2	4	7	3	1	-
		I	343	7	30	77	60	62	65	27	10	5
6	StGB §§ 257 bis 305 a Andere Vermögens- und Eigentumsdelikte, Urkundendelikte	M	931	3	15	73	143	171	277	153	65	31
		W	291	-	4	16	33	59	94	54	23	8
		I	1 222	3	19	89	176	230	371	207	88	39
7	StGB §§ 306 bis 330 a, außer § 315 b, 315 c, 316 und 316 a, 323 a i.V.m. Verkehrsunfall Gemeingefährliche einschl. Umwelt-Straftaten	M	85	2	2	10	11	18	18	11	10	3
		W	10	-	1	1	1	2	2	3	-	-
		I	95	2	3	11	12	20	20	14	10	3
8	StGB §§ 142, 315 b, 315 c, 316, 222, 229, 323 a i.V.m. Verkehrsunfall, StVG §§ 21, 22, 22 a, 22 b Straftaten im Straßenverkehr	M	401	-	7	22	31	70	119	86	44	22
		W	41	-	-	1	3	7	10	9	5	6
		I	442	-	7	23	34	77	129	95	49	28
9	Straftaten nach anderen Bundes- und Landesgesetzen (außer StGB und StVG)	M	1 699	1	41	209	343	362	482	192	61	8
		W	189	-	2	11	31	45	63	23	8	6
		I	1 888	1	43	220	374	407	545	215	69	14
0	Straftaten insgesamt	M	6 668	37	246	908	1 159	1 256	1 677	869	374	142
		W	948	6	23	69	103	180	280	161	87	39
		I	7 616	43	269	977	1 262	1 436	1 957	1 030	461	181

1) Ohne Unterstellungen im Wege der Gnade und ohne Bewährungsaufsichten, die "aus anderen Gründen" beendet wurden.

RB. 21 Durch Bewährung beendete Bewährungsaufsichten in Bayern im Jahr 2019 nach Alter der Unterstellten und schwersten Straftaten

STV-Nr.	Straftat		abgeschlossen durch Bewährung 1) einschließlich Aufhebung der Unterstellung										
			ins- gesamt 2)	davon Alter der Unterstellten von ... bis unter ... Jahre (im Zeitpunkt der Unterstellung)									
				14 - 16	16 - 18	18 - 21	21 - 25	25 - 30	30 - 40	40 - 50	50 - 60	60 oder mehr	
1	2	3	4	5	6	7	8	9	10				
1	StGB §§ 80a bis 168 und 331 bis 357, Straftaten gegen den Staat, die öffentliche Ordnung und im Amt, außer § 142	M	154	-	1	19	33	33	36	18	11	3	
		W	22	-	-	3	4	4	3	6	-	2	
		I	176	-	1	22	37	37	39	24	11	5	
2	StGB §§ 174 bis 184 j Straftaten gegen die sexuelle Selbstbestimmung	M	204	1	6	28	22	18	33	51	31	14	
		W	6	-	-	-	-	-	4	-	2	0	
		I	210	1	6	28	22	18	37	51	33	14	
3	StGB §§ 169-173, 185-241 a, außer §§ 222, 229 i.V.m. Verkehrsunfall Andere Straftaten gegen die Person, außer im Straßenverkehr	M	1 098	3	20	142	228	241	234	130	79	21	
		W	83	2	4	7	12	11	15	14	17	1	
		I	1 181	5	24	149	240	252	249	144	96	22	
4	StGB §§ 242 bis 248 c Diebstahl und Unterschlagung	M	492	7	20	62	96	83	113	63	27	21	
		W	150	-	1	9	7	21	47	33	21	11	
		I	642	7	21	71	103	104	160	96	48	32	
5	StGB §§ 249 bis 255, 316 a Raub und Erpressung, räuberischer Angriff auf Kraftfahrer	M	180	2	13	34	35	37	33	14	7	5	
		W	21	1	-	6	2	4	4	3	1	0	
		I	201	3	13	40	37	41	37	17	8	5	
6	StGB §§ 257 bis 305 a Andere Vermögens- und Eigentumsdelikte, Urkundendelikte	M	624	1	7	27	82	113	199	117	50	28	
		W	221	-	2	10	25	40	75	43	20	6	
		I	845	1	9	37	107	153	274	160	70	34	
7	StGB §§ 306 bis 330 a, außer § 315 b, 315 c, 316 und 316 a, 323 a i.V.m. Verkehrsunfall Gemeingefährliche einschl. Umwelt-Straftaten	M	65	-	1	9	9	11	14	9	9	3	
		W	10	-	1	1	1	2	2	3	-	0	
		I	75	-	2	10	10	13	16	12	9	3	
8	StGB §§ 142, 315 b, 315 c, 316, 222, 229, 323 a i.V.m. Verkehrsunfall, StVG §§ 21, 22, 22 a, 22 b Straftaten im Straßenverkehr	M	287	-	3	12	21	48	76	70	37	20	
		W	31	-	-	1	3	3	4	9	5	6	
		I	318	-	3	13	24	51	80	79	42	26	
9	Straftaten nach anderen Bundes- und Landesgesetzen (außer StGB und StVG)	M	1 170	-	20	124	240	258	326	141	53	8	
		W	145	-	1	4	28	34	47	17	8	6	
		I	1 315	-	21	128	268	292	373	158	61	14	
0	Straftaten insgesamt	M	4 274	14	91	457	766	842	1 064	613	304	123	
		W	689	3	9	41	82	119	201	128	74	32	
		I	4 963	17	100	498	848	961	1 265	741	378	155	

1) Straferlass, Erlass der Jugendstrafe, Tilgung des Schuldspruchs nach §30 Abs. 2 JGG

2) Ohne Unterstellungen im Wege der Gnade und ohne Bewährungsaufsichten, die "aus anderen Gründen" beendet wurden.

RB. 22 Durch Widerruf beendete Bewährungsaufsichten in Bayern im Jahr 2019 nach Alter der Unterstellten und schwersten Straftaten

STV-Nr.	Straftat		abgeschlossen durch Widerruf (einschl. Verhängung der Jugendstrafe nach § 30 JGG)										
			ins- gesamt 1)	davon Alter der Unterstellten von ... bis unter ... Jahre (im Zeitpunkt der Unterstellung)									
				14	16	18	21	25	30	40	50	60	oder mehr
				16	18	21	25	30	40	50	60		
	1	2	3	4	5	6	7	8	9	10			
1	StGB §§ 80a bis 168 und 331 bis 357, Straftaten gegen den Staat, die öffentliche Ordnung und im Amt, außer § 142	M	108	1	2	9	23	20	33	17	-	3	
		W	15	-	-	1	2	4	3	4	-	1	
		I	123	1	2	10	25	24	36	21	-	4	
2	StGB §§ 174 bis 184 j Straftaten gegen die sexuelle Selbstbestimmung	M	40	1	1	7	9	7	7	2	4	2	
		W	-	-	-	-	-	-	-	-	-	-	
		I	40	1	1	7	9	7	7	2	4	2	
3	StGB §§ 169-173, 185-241 a, außer §§ 222, 229 i.V.m. Verkehrsunfall Andere Straftaten gegen die Person, außer im Straßenverkehr	M	531	-	12	82	101	105	143	65	17	6	
		W	34	-	1	4	4	6	13	4	1	1	
		I	565	-	13	86	105	111	156	69	18	7	
4	StGB §§ 242 bis 248 c Diebstahl und Unterschlagung	M	375	2	15	31	57	70	124	57	16	3	
		W	65	1	2	2	4	17	19	8	9	3	
		I	440	3	17	33	61	87	143	65	25	6	
5	StGB §§ 249 bis 255, 316 a Raub und Erpressung, räuberischer Angriff auf Kraftfahrer	M	101	1	4	15	23	21	25	10	2	-	
		W	5	1	-	1	-	-	3	-	-	-	
		I	106	2	4	16	23	21	28	10	2	-	
6	StGB §§ 257 bis 305 a Andere Vermögens- und Eigentumsdelikte, Urkundendelikte	M	274	-	2	22	60	58	78	36	15	3	
		W	64	-	-	2	8	19	19	11	3	2	
		I	338	-	2	24	68	77	97	47	18	5	
7	StGB §§ 306 bis 330 a, außer § 315 b, 315 c, 316 und 316 a, 323 a i.V.m. Verkehrsunfall Gemeingefährliche einschl. Umwelt-Straftaten	M	18	1	1	-	2	7	4	2	1	-	
		W	-	-	-	-	-	-	-	-	-	-	
		I	18	1	1	-	2	7	4	2	1	-	
8	StGB §§ 142, 315 b, 315 c, 316, 222, 229, 323 a i.V.m. Verkehrsunfall, StVG §§ 21, 22, 22 a, 22 b Straftaten im Straßenverkehr	M	103	-	1	3	9	22	43	16	7	2	
		W	10	-	-	-	-	4	6	-	-	-	
		I	113	-	1	3	9	26	49	16	7	2	
9	Straftaten nach anderen Bundes- und Landesgesetzen (außer StGB und StVG)	M	473	-	5	49	100	104	156	51	8	-	
		W	42	-	1	5	3	11	16	6	-	-	
		I	515	-	6	54	103	115	172	57	8	-	
0	Straftaten insgesamt	M	2 023	6	43	218	384	414	613	256	70	19	
		W	235	2	4	15	21	61	79	33	13	7	
		I	2 258	8	47	233	405	475	692	289	83	26	

1) Ohne Unterstellungen im Wege der Gnade und ohne Bewährungsaufsichten, die "aus anderen Gründen" beendet wurden.

RB. 23 Durch Einbeziehung in ein neues Urteil beendete Bewährungsaufsichten in Bayern im Jahr 2019
nach Alter der Unterstellten und schwersten Straftaten

STV-Nr.	Straftat		abgeschlossen durch Einbeziehung in ein neues Urteil 1)										
			ins- gesamt 2)	davon Alter der Unterstellten von ... bis unter ... Jahre (im Zeitpunkt der Unterstellung)									
				14	16	18	21	25	30	40	50	60	60 oder mehr
				1	2	3	4	5	6	7	8	9	10
1	StGB §§ 80a bis 168 und 331 bis 357, Straftaten gegen den Staat, die öffentliche Ordnung und im Amt, außer § 142	M	23	-	6	17	-	-	-	-	-	-	
		W	1	-	1	-	-	-	-	-	-	-	
		I	24	-	7	17	-	-	-	-	-	-	
2	StGB §§ 174 bis 184 j Straftaten gegen die sexuelle Selbstbestimmung	M	6	-	2	4	-	-	-	-	-	-	
		W	-	-	-	-	-	-	-	-	-	-	
		I	6	-	2	4	-	-	-	-	-	-	
3	StGB §§ 169-173, 185-241 a, außer §§ 222, 229 i.V.m. Verkehrsunfall Andere Straftaten gegen die Person, außer im Straßenverkehr	M	127	6	35	83	3	-	-	-	-	-	
		W	4	-	1	3	-	-	-	-	-	-	
		I	131	6	36	86	3	-	-	-	-	-	
4	StGB §§ 242 bis 248 c Diebstahl und Unterschlagung	M	79	5	32	41	1	-	-	-	-	-	
		W	9	1	5	3	-	-	-	-	-	-	
		I	88	6	37	44	1	-	-	-	-	-	
5	StGB §§ 249 bis 255, 316 a Raub und Erpressung, räuberischer Angriff auf Kraftfahrer	M	34	2	12	20	-	-	-	-	-	-	
		W	2	-	1	1	-	-	-	-	-	-	
		I	36	2	13	21	-	-	-	-	-	-	
6	StGB §§ 257 bis 305 a Andere Vermögens- und Eigentumsdelikte, Urkundendelikte	M	33	2	6	24	1	-	-	-	-	-	
		W	6	-	2	4	-	-	-	-	-	-	
		I	39	2	8	28	1	-	-	-	-	-	
7	StGB §§ 306 bis 330 a, außer § 315 b, 315 c, 316 und 316 a, 323 a i.V.m. Verkehrsunfall Gemeingefährliche einschl. Umwelt-Straftaten	M	2	1	-	1	-	-	-	-	-	-	
		W	-	-	-	-	-	-	-	-	-	-	
		I	2	1	-	1	-	-	-	-	-	-	
8	StGB §§ 142, 315 b, 315 c, 316, 222, 229, 323 a i.V.m. Verkehrsunfall, StVG §§ 21, 22, 22 a, 22 b Straftaten im Straßenverkehr	M	11	-	3	7	1	-	-	-	-	-	
		W	-	-	-	-	-	-	-	-	-	-	
		I	11	-	3	7	1	-	-	-	-	-	
9	Straftaten nach anderen Bundes- und Landesgesetzen (außer StGB und StVG)	M	56	1	16	36	3	-	-	-	-	-	
		W	2	-	-	2	-	-	-	-	-	-	
		I	58	1	16	38	3	-	-	-	-	-	
0	Straftaten insgesamt	M	371	17	112	233	9	-	-	-	-	-	
		W	24	1	10	13	-	-	-	-	-	-	
		I	395	18	122	246	9	-	-	-	-	-	

1) Erfragt nur bei Bewährungsaufsichten nach dem Jugendstrafrecht.

2) Ohne Unterstellungen im Wege der Gnade und ohne Bewährungsaufsichten, die "aus anderen Gründen" beendet wurden.

Straftat	Beendete Bewährungs- auf- sichten ins- gesamt 1)	davon wurden							
		Bewährung (Straferlass, Ablauf einschl. Aufhebung der Unterstellung)							
		die Unterstellten waren früher					außerdem: weitere bestehende Unterstellungen unter		
		nicht verurteilt	verurteilt				Bewäh- rungs- aufsicht	Führungs- aufsicht	
aber nicht unter BWA oder FA	unter BWA		unter FA	unter BWA und FA					
STV-Nr.	1	2	3	4	5	6	7	8	
1 StGB §§ 80a bis 168 und 331 bis 357, Straftaten gegen den Staat, die öffentliche Ordnung und im Amt, außer § 142	M	202	9	30	54	7	16	15	18
	W	32	2	9	7	-	-	-	-
	I	234	11	39	61	7	16	15	18
2 StGB §§ 174 bis 184 j Straftaten gegen die sexuelle Selbstbestimmung	M	182	83	34	25	7	8	2	15
	W	6	5	1	-	-	-	-	-
	I	188	88	35	25	7	8	2	15
3 StGB §§ 169-173, 185-241 a, außer §§ 222, 229 i.V.m. Verkehrsunfall Andere Straftaten gegen die Person, außer im Straßenverkehr	M	1 236	108	221	401	13	91	88	79
	W	96	19	25	21	1	-	3	1
	I	1 332	127	246	422	14	91	91	80
4 StGB §§ 242 bis 248 c Diebstahl und Unterschlagung	M	662	31	81	196	2	45	51	34
	W	204	13	47	77	-	5	17	2
	I	866	44	128	273	2	50	68	36
5 StGB §§ 249 bis 255, 316 a Raub und Erpressung, räuberischer Angriff auf Kraftfahrer	M	174	21	37	34	2	20	7	19
	W	16	1	4	5	2	1	-	2
	I	190	22	41	39	4	21	7	21
6 StGB §§ 257 bis 305 a Andere Vermögens- und Eigentumsdelikte, Urkundendelikte	M	776	59	122	319	4	47	71	37
	W	267	35	67	102	-	1	14	-
	I	1 043	94	189	421	4	48	85	37
7 StGB §§ 306 bis 330 a, außer § 315 b, 315 c, 316 und 316 a, 323 a i.V.m. Verkehrsunfall Gemeingefährliche einschl. Umwelt-Straftaten	M	64	7	15	17	1	9	3	8
	W	7	2	4	-	-	1	-	1
	I	71	9	19	17	1	10	3	9
8 StGB §§ 142, 315 b, 315 c, 316, 222, 229, 323 a i.V.m. Verkehrsunfall, StVG §§ 21, 22, 22 a, 22 b Straftaten im Straßenverkehr	M	368	12	69	169	1	18	43	15
	W	39	1	13	14	-	1	5	1
	I	407	13	82	183	1	19	48	16
9 Straftaten nach anderen Bundes- und Landesgesetzen (außer StGB und StVG)	M	1 285	214	242	352	21	82	60	81
	W	164	44	37	35	4	11	12	14
	I	1 449	258	279	387	25	93	72	95
0 Straftaten insgesamt	M	4 949	544	851	1 567	58	336	340	306
	W	831	122	207	261	7	20	51	21
	I	5 780	666	1 058	1 828	65	356	391	327

1) Ohne Bewährungsaufsichten, die "aus anderen Gründen" beendet wurden.

Strafrecht nach früheren Verurteilungen und Unterstellungen sowie schwersten Straftaten

beendet durch							Straftat	STV-Nr.
Widerruf								
die Unterstellten waren früher				außerdem: weitere bestehende Unterstellungen unter				
nicht verurteilt	verurteilt				Bewäh- rungs- aufsicht	Führungs- aufsicht		
	aber nicht unter BWA oder FA	unter BWA	unter FA	unter BWA und FA				
9	10	11	12	13	14	15		
2	16	38	4	26	10	27	M 1	StGB §§ 80a bis 168 und 331 bis 357,
1	2	6	1	4	1	5	W	Straftaten gegen den Staat, die öffentliche
3	18	44	5	30	11	32	I	Ordnung und im Amt, außer § 142
3	11	8	1	2	3	1	M 2	StGB §§ 174 bis 184 j
-	-	-	-	-	-	-	W	Straftaten gegen die
3	11	8	1	2	3	1	I	sexuelle Selbstbestimmung
30	81	209	8	74	68	62	M 3	StGB §§ 169-173, 185-241 a, außer §§ 222,
2	12	12	-	4	3	4	W	229 i.V.m. Verkehrsunfall Andere Straftaten
32	93	221	8	78	71	66	I	gegen die Person, außer im Straßenverkehr
10	60	157	6	74	59	65	M 4	StGB §§ 242 bis 248 c
2	17	37	1	5	6	2	W	Diebstahl und Unterschlagung
12	77	194	7	79	65	67	I	
2	10	29	4	15	10	15	M 5	StGB §§ 249 bis 255, 316 a
-	1	-	1	1	-	2	W	Raub und Erpressung,
2	11	29	5	16	10	17	I	räuberischer Angriff auf Kraftfahrer
8	65	119	6	27	39	20	M 6	StGB §§ 257 bis 305 a
2	17	38	1	4	6	4	W	Andere Vermögens- und Eigentumsdelikte,
10	82	157	7	31	45	24	I	Urkundendelikte
2	3	6	-	4	-	2	M 7	StGB §§ 306 bis 330 a, außer § 315 b, 315 c,
-	-	-	-	-	-	-	W	316 und 316 a, 323 a i.V.m. Verkehrsunfall
2	3	6	-	4	-	2	I	Gemeingefährliche einschl. Umwelt-Straftaten
2	26	57	1	13	14	13	M 8	StGB §§ 142, 315 b, 315 c, 316, 222, 229,
1	1	7	1	-	3	-	W	323 a i.V.m. Verkehrsunfall, StVG §§ 21, 22,
3	27	64	2	13	17	13	I	22 a, 22 b Straftaten im Straßenverkehr
35	84	184	15	56	55	58	M 9	Straftaten nach anderen Bundes- und
-	13	11	-	9	8	9	W	Landesgesetzen (außer StGB und StVG)
35	97	195	15	65	63	67	I	
94	356	807	45	291	258	263	M 0	Straftaten insgesamt
8	63	111	5	27	27	26	W	
102	419	918	50	318	285	289	I	

RB. 31 Ausgewählte beendete Bewährungsaufsichten in Bayern im Jahr 2019 nach allgemeinem Strafrecht nach Beendigungsgründen und schwersten Straftaten

STV-Nr.	Straftat	Bewährungsaufsichten 1) aufgrund				insgesamt	davon wurden beendet durch				
		Strafaussetzung zur Bewährung bei Freiheitsstrafe nach § 56 StGB	Aussetzung des Strafrestes bei Verbüßung von		Straf-(Rest-)Aussetzung nach §§ 35, 36 BtMG		Straf-erlass	Ablauf der Unterstellung	Aufhebung der Unterstellung	Widerruf	
			2 Dritteln oder mehr; § 57 Abs. 1 StGB	weniger als 2 Dritteln; § 57 Abs. 2 StGB							
		1	2	3	4	5	6	7	8	9	
1	StGB §§ 80a bis 168 und 331 bis 357, Straftaten gegen den Staat, die öffentliche Ordnung und im Amt, außer § 142	M	143	45	5	7	200	74	25	17	84
		W	25	6	-	1	32	12	3	3	14
		I	168	51	5	8	232	86	28	20	98
2	StGB §§ 174 bis 184 j Straftaten gegen die sexuelle Selbstbestimmung	M	122	57	3	-	182	116	28	13	25
		W	4	2	-	-	6	3	2	1	-
		I	126	59	3	-	188	119	30	14	25
3	StGB §§ 169-173, 185-241 a, außer §§ 222, 229 i.V.m. Verkehrsunfall Andere Straftaten gegen die Person, außer im Straßenverkehr	M	740	425	38	8	1 211	512	211	90	398
		W	65	24	3	-	92	46	11	7	28
		I	805	449	41	8	1 303	558	222	97	426
4	StGB §§ 242 bis 248 c Diebstahl und Unterschlagung	M	384	226	10	34	654	227	83	41	303
		W	146	41	5	6	198	89	34	15	60
		I	530	267	15	40	852	316	117	56	363
5	StGB §§ 249 bis 255, 316 a Raub und Erpressung, räuberischer Angriff auf Kraftfahrer	M	51	107	6	7	171	81	21	10	59
		W	8	5	1	2	16	12	1	-	3
		I	59	112	7	9	187	93	22	10	62
6	StGB §§ 257 bis 305 a Andere Vermögens- und Eigentumsdelikte, Urkundendelikte	M	437	294	35	7	773	324	147	79	223
		W	202	51	7	3	263	128	54	21	60
		I	639	345	42	10	1 036	452	201	100	283
7	StGB §§ 306 bis 330 a, außer § 315 b, 315 c, 316 und 316 a, 323 a i.V.m. Verkehrsunfall Gemeingefährliche einschl. Umwelt-Straftaten	M	35	26	2	-	63	38	8	2	15
		W	6	1	-	-	7	5	1	1	-
		I	41	27	2	-	70	43	9	3	15
8	StGB §§ 142, 315 b, 315 c, 316, 222, 229, 323 a i.V.m. Verkehrsunfall, StVG §§ 21, 22, 22 a, 22 b Straftaten im Straßenverkehr	M	234	125	4	2	365	162	74	32	97
		W	29	10	-	-	39	18	9	2	10
		I	263	135	4	2	404	180	83	34	107
9	Straftaten nach anderen Bundes- und Landesgesetzen (außer StGB und StVG)	M	694	387	56	130	1 267	626	157	117	367
		W	97	42	5	19	163	101	16	13	33
		I	791	429	61	149	1 430	727	173	130	400
0	Straftaten insgesamt	M	2 840	1 692	159	195	4 886	2 160	754	401	1 571
		W	582	182	21	31	816	414	131	63	208
		I	3 422	1 874	180	226	5 702	2 574	885	464	1 779

1) Ohne Unterstellungen im Wege der Gnade und ohne Bewährungsaufsichten, die "aus anderen Gründen" beendet wurden.

Straftat	Been- dete Bewäh- rungs- auf- sichten 1) ins- gesamt	davon wurden									
		Straferlass					Ablauf der Unterstellung				
		zu- sammen	davon nach einer Bewährungszeit von ... Jahren			nach einer Unterstellungsszeit von ... Jahren			zu- sammen	da Bewäh noch	
			bis ein- schließ- lich 2	mehr als 2 bis ein- schließ- lich 3	mehr als 3	bis unter 1	1 bis ein- schließ- lich 2	mehr als 2		bis unter 1	
1	2	3	4	5	6	7	8	9	10		
1 StGB §§ 80a bis 168 und 331 bis 357, Straftaten gegen den Staat, die öffentliche Ordnung und im Amt, außer § 142	M W I	143 25 168	51 6 57	3 1 4	21 2 23	27 3 30	- - -	16 2 18	4 1 5	20 3 23	2 - 2
2 StGB §§ 174 bis 184 j Straftaten gegen die sexuelle Selbstbestimmung	M W I	122 4 126	68 2 70	6 - 6	33 - 33	29 2 31	1 - 1	17 1 18	7 1 8	25 2 27	1 - 1
3 StGB §§ 169-173, 185-241 a, außer §§ 222, 229 i.V.m. Verkehrsunfall Andere Straftaten gegen die Person, außer im Straßenverkehr	M W I	740 65 805	313 31 344	23 2 25	127 20 147	163 9 172	1 - 1	105 8 113	39 1 40	145 9 154	11 - 11
4 StGB §§ 242 bis 248 c Diebstahl und Unterschlagung	M W I	384 146 530	127 63 190	4 6 10	54 26 80	69 31 100	- - -	43 24 67	14 6 20	57 30 87	4 - 4
5 StGB §§ 249 bis 255, 316 a Raub und Erpressung, räuberischer Angriff auf Kraftfahrer	M W I	51 8 59	22 6 28	2 2 4	12 1 13	8 3 11	1 - 1	6 - 6	- - -	7 - 7	- - -
6 StGB §§ 257 bis 305 a Andere Vermögens- und Eigentumsdelikte, Urkundendelikte	M W I	437 202 639	167 95 262	20 7 27	73 41 114	74 47 121	- - -	75 35 110	21 9 30	96 44 140	5 5 10
7 StGB §§ 306 bis 330 a, außer § 315 b, 315 c, 316 und 316 a, 323 a i.V.m. Verkehrsunfall Gemeingefährliche einschl. Umwelt-Straftaten	M W I	35 6 41	24 5 29	2 1 3	7 2 9	15 2 17	1 - 1	2 1 3	- - -	3 1 4	- - -
8 StGB §§ 142, 315 b, 315 c, 316, 222, 229, 323 a i.V.m. Verkehrsunfall, StVG §§ 21, 22, 22 a, 22 b Straftaten im Straßenverkehr	M W I	234 29 263	89 13 102	5 2 7	35 3 38	49 8 57	- - -	45 6 51	13 1 14	58 7 65	5 1 6
9 Straftaten nach anderen Bundes- und Landesgesetzen (außer StGB und StVG)	M W I	694 97 791	300 58 358	22 4 26	147 28 175	131 26 157	2 - 2	81 14 95	27 - 27	110 14 124	11 - 11
0 Straftaten insgesamt	M W I	2 840 582 3 422	1 161 279 1 440	87 25 112	509 123 632	565 131 696	6 - 6	390 91 481	125 19 144	521 110 631	39 6 45

1) Ohne Unterstellungen im Wege der Gnade und ohne Bewährungsaufsichten, die "aus anderen Gründen" beendet wurden.

allgemeinem Strafrecht aufgrund Strafaussetzung zur Bewährung bei Freiheitsstrafen
gründen und schwersten Straftaten

beendet durch															STV-Nr.
Aufhebung der Unterstellung									Widerruf						
von rungszeit ... Jahren		nach einer Unterstellungszeit von ... Jahren			zu- sammen	davon Bewährungszeit noch ... Jahren			innerhalb von ... Monaten				zu- sammen	dar. nur oder auch wegen neuer Straftat	
1 bis ein- schließ- lich 2	mehr als 2	bis unter 1	1 bis ein- schließ- lich 2	mehr als 2		bis unter 1	1 bis ein- schließ- lich 2	mehr als 2	weniger als 6	6 bis ein- schließ- lich 12	mehr als 12 bis einschl. 24	mehr als 24			
11	12	13	14	15	16	17	18	19	20	21	22	23	24	25	
15	3	7	7	1	15	-	6	9	5	25	10	17	57	29	1
2	1	2	-	1	3	1	2	-	1	3	3	6	13	6	
17	4	9	7	2	18	1	8	9	6	28	13	23	70	35	
23	1	2	5	3	10	2	4	4	2	5	2	10	19	11	2
2	-	-	-	-	-	-	-	-	-	-	-	-	-	-	
25	1	2	5	3	10	2	4	4	2	5	2	10	19	11	
122	12	9	22	28	59	20	25	14	5	39	81	98	223	145	3
8	1	3	3	1	7	1	3	3	1	3	7	7	18	11	
130	13	12	25	29	66	21	28	17	6	42	88	105	241	156	
49	4	9	9	12	30	9	11	10	10	48	53	59	170	113	4
29	1	2	5	3	10	2	7	1	4	8	10	21	43	28	
78	5	11	14	15	40	11	18	11	14	56	63	80	213	141	
7	-	1	1	4	6	3	2	1	1	4	3	8	16	12	5
-	-	-	-	-	-	-	-	-	-	-	1	1	2	1	
7	-	1	1	4	6	3	2	1	1	4	4	9	18	13	
84	7	4	23	17	44	15	23	6	4	25	39	62	130	79	6
36	3	-	8	10	18	9	6	3	1	10	15	19	45	31	
120	10	4	31	27	62	24	29	9	5	35	54	81	175	110	
3	-	-	1	1	2	1	1	-	-	1	2	3	6	5	7
1	-	-	-	-	-	-	-	-	-	-	-	-	-	-	
4	-	-	1	1	2	1	1	-	-	1	2	3	6	5	
48	5	6	9	4	19	3	7	9	4	16	23	25	68	41	8
5	1	-	1	1	2	-	2	-	-	2	3	2	7	4	
53	6	6	10	5	21	3	9	9	4	18	26	27	75	45	
92	7	4	31	33	68	28	35	5	13	50	58	95	216	97	9
14	-	2	4	3	9	4	3	2	1	5	5	5	16	7	
106	7	6	35	36	77	32	38	7	14	55	63	100	232	104	
443	39	42	108	103	253	81	114	58	44	213	271	377	905	532	0
97	7	9	21	19	49	17	23	9	8	31	44	61	144	88	
540	46	51	129	122	302	98	137	67	52	244	315	438	1 049	620	

Straftat	Beendete Bewäh- rungs- auf- sichten 1) ins- gesamt	davon wurden									
		Straferlass				Ablauf der Unterstellung					
		zu- sammen	davon nach einer Bewährungszeit von ... Jahren			nach einer Unterstellungszeit von ... Jahren			zu- sammen	da Bewäh noch	
			bis ein- schließ- lich 2	mehr als 2 bis ein- schließ- lich 3	mehr als 3	bis unter 1	1 bis ein- schließ- lich 2	mehr als 2		bis unter 1	
STV-Nr.	1	2	3	4	5	6	7	8	9	10	
1 StGB §§ 80a bis 168 und 331 bis 357, Straftaten gegen den Staat, die öffentliche Ordnung und im Amt, außer § 142	M	45	17	-	4	13	-	2	3	5	1
	W	6	5	-	3	2	-	-	-	-	-
	I	51	22	-	7	15	-	2	3	5	1
2 StGB §§ 174 bis 184 j Straftaten gegen die sexuelle Selbstbestimmung	M	57	47	-	9	38	-	-	1	1	-
	W	2	1	-	1	-	-	-	-	-	-
	I	59	48	-	10	38	-	-	1	1	-
3 StGB §§ 169-173, 185-241 a, außer §§ 222, 229 i.V.m. Verkehrsunfall Andere Straftaten gegen die Person, außer im Straßenverkehr	M	425	186	1	59	126	-	28	28	56	8
	W	24	15	-	9	6	-	2	-	2	-
	I	449	201	1	68	132	-	30	28	58	8
4 StGB §§ 242 bis 248 c Diebstahl und Unterschlagung	M	226	72	-	24	48	-	15	7	22	3
	W	41	19	1	8	10	-	3	-	3	-
	I	267	91	1	32	58	-	18	7	25	3
5 StGB §§ 249 bis 255, 316 a Raub und Erpressung, räuberischer Angriff auf Kraftfahrer	M	107	50	-	14	36	-	6	8	14	1
	W	5	4	-	-	4	-	1	-	1	-
	I	112	54	-	14	40	-	7	8	15	1
6 StGB §§ 257 bis 305 a Andere Vermögens- und Eigentumsdelikte, Urkundendelikte	M	294	138	1	55	82	-	29	15	44	5
	W	51	28	2	14	12	-	4	2	6	1
	I	345	166	3	69	94	-	33	17	50	6
7 StGB §§ 306 bis 330 a, außer § 315 b, 315 c, 316 und 316 a, 323 a i.V.m. Verkehrsunfall Gemeingefährliche einschl. Umwelt-Straftaten	M	26	13	-	3	10	-	2	2	4	-
	W	1	-	-	-	-	-	-	-	-	-
	I	27	13	-	3	10	-	2	2	4	-
8 StGB §§ 142, 315 b, 315 c, 316, 222, 229, 323 a i.V.m. Verkehrsunfall, StVG §§ 21, 22, 22 a, 22 b Straftaten im Straßenverkehr	M	125	68	-	32	36	-	12	4	16	1
	W	10	5	-	3	2	-	2	-	2	-
	I	135	73	-	35	38	-	14	4	18	1
9 Straftaten nach anderen Bundes- und Landesgesetzen (außer StGB und StVG)	M	387	211	-	72	139	-	20	16	36	4
	W	42	26	-	10	16	-	1	1	2	-
	I	429	237	-	82	155	-	21	17	38	4
0 Straftaten insgesamt	M	1 692	802	2	272	528	-	114	84	198	23
	W	182	103	3	48	52	-	13	3	16	1
	I	1 874	905	5	320	580	-	127	87	214	24

1) Ohne Unterstellungen im Wege der Gnade und ohne Bewährungsaufsichten, die "aus anderen Gründen" beendet wurden.

allgemeinem Strafrecht aufgrund Aussetzung des Strafrestes bei Verbüßung
Beendigungsgründen und schwersten Straftaten

beendet durch															STV-Nr.	
Aufhebung der Unterstellung									Widerruf							
von rungszeit ... Jahren		nach einer Unterstellungszeit von ... Jahren				zu- sammen	davon Bewährungszeit noch ... Jahren			innerhalb von ... Monaten				zu- sammen		dar- nur oder auch wegen neuer Straftat
1 bis ein- schließ- lich 2	mehr als 2	bis unter 1	1 bis ein- schließ- lich 2	mehr als 2	bis unter 1		1 bis ein- schließ- lich 2	mehr als 2	weniger als 6	6 bis ein- schließ- lich 12	mehr als 12 bis einschl. 24	mehr als 24				
11	12	13	14	15	16	17	18	19	20	21	22	23	24	25		
4	-	-	-	1	1	1	-	-	1	4	5	12	22	12	1	
-	-	-	-	-	-	-	-	-	-	-	-	1	1	1		
4	-	-	-	1	1	1	-	-	1	4	5	13	23	13		
1	-	-	1	2	3	1	2	-	-	1	2	3	6	3	2	
-	-	1	-	-	1	-	-	1	-	-	-	-	-	-		
1	-	1	1	2	4	1	2	1	-	1	2	3	6	3		
48	-	3	9	13	25	6	13	6	10	17	38	93	158	93	3	
2	-	-	-	-	-	-	-	-	1	1	3	2	7	5		
50	-	3	9	13	25	6	13	6	11	18	41	95	165	98		
18	1	-	6	5	11	4	7	-	10	14	51	46	121	73	4	
3	-	1	-	3	4	4	-	-	-	1	5	9	15	12		
21	1	1	6	8	15	8	7	-	10	15	56	55	136	85		
12	1	-	1	3	4	1	3	-	2	3	14	20	39	18	5	
-	1	-	-	-	-	-	-	-	-	-	-	-	-	-		
12	2	-	1	3	4	1	3	-	2	3	14	20	39	18		
38	1	1	10	18	29	13	11	5	2	10	19	52	83	55	6	
5	-	2	1	-	3	-	1	2	2	1	3	8	14	11		
43	1	3	11	18	32	13	12	7	4	11	22	60	97	66		
4	-	-	-	-	-	-	-	-	-	1	2	6	9	3	7	
-	-	-	1	-	1	-	-	1	-	-	-	-	-	-		
4	-	-	1	-	1	-	-	1	-	1	2	6	9	3		
15	-	-	8	4	12	6	6	-	-	5	11	13	29	19	8	
2	-	-	-	-	-	-	-	-	-	1	1	1	3	1		
17	-	-	8	4	12	6	6	-	-	6	12	14	32	20		
28	4	-	11	18	29	15	12	2	5	21	32	53	111	45	9	
2	-	-	2	1	3	2	1	-	1	1	1	8	11	5		
30	4	-	13	19	32	17	13	2	6	22	33	61	122	50		
168	7	4	46	64	114	47	54	13	30	76	174	298	578	321	0	
14	1	4	4	4	12	6	2	4	4	5	13	29	51	35		
182	8	8	50	68	126	53	56	17	34	81	187	327	629	356		

Straftat	Beendete Bewäh- rungs- auf- sichten 1) ins- gesamt	davon wurden									
		Straferlass					Ablauf der Unterstellung				
		zu- sammen	davon nach einer Bewährungszeit von ... Jahren			nach einer Unterstellungszeit von ... Jahren			zu- sammen	da Bewäh noch	
			bis ein- schließ- lich 2	mehr als 2 bis ein- schließ- lich 3	mehr als 3	bis unter 1	1 bis ein- schließ- lich 2	mehr als 2		bis unter 1	
STV-Nr.	1	2	3	4	5	6	7	8	9	10	
1 StGB §§ 80a bis 168 und 331 bis 357, Straftaten gegen den Staat, die öffentliche Ordnung und im Amt, außer § 142	M	5	2	-	1	1	-	-	-	-	-
	W	-	-	-	-	-	-	-	-	-	-
	I	5	2	-	1	1	-	-	-	-	-
2 StGB §§ 174 bis 184 j Straftaten gegen die sexuelle Selbstbestimmung	M	3	1	-	-	1	-	2	-	2	-
	W	-	-	-	-	-	-	-	-	-	-
	I	3	1	-	-	1	-	2	-	2	-
3 StGB §§ 169-173, 185-241 a, außer §§ 222, 229 i.V.m. Verkehrsunfall Andere Straftaten gegen die Person, außer im Straßenverkehr	M	38	10	-	8	2	-	5	5	10	3
	W	3	-	-	-	-	-	-	-	-	-
	I	41	10	-	8	2	-	5	5	10	3
4 StGB §§ 242 bis 248 c Diebstahl und Unterschlagung	M	10	6	-	2	4	-	1	1	2	-
	W	5	2	-	-	2	-	1	-	1	-
	I	15	8	-	2	6	-	2	1	3	-
5 StGB §§ 249 bis 255, 316 a Raub und Erpressung, räuberischer Angriff auf Kraftfahrer	M	6	5	-	2	3	-	-	-	-	-
	W	1	-	-	-	-	-	-	-	-	-
	I	7	5	-	2	3	-	-	-	-	-
6 StGB §§ 257 bis 305 a Andere Vermögens- und Eigentumsdelikte, Urkundendelikte	M	35	15	-	6	9	-	4	3	7	1
	W	7	3	1	2	-	-	4	-	4	-
	I	42	18	1	8	9	-	8	3	11	1
7 StGB §§ 306 bis 330 a, außer § 315 b, 315 c, 316 und 316 a, 323 a i.V.m. Verkehrsunfall Gemeingefährliche einschl. Umwelt-Straftaten	M	2	1	-	-	1	-	1	-	1	-
	W	-	-	-	-	-	-	-	-	-	-
	I	2	1	-	-	1	-	1	-	1	-
8 StGB §§ 142, 315 b, 315 c, 316, 222, 229, 323 a i.V.m. Verkehrsunfall, StVG §§ 21, 22, 22 a, 22 b Straftaten im Straßenverkehr	M	4	3	-	3	-	-	-	-	-	-
	W	-	-	-	-	-	-	-	-	-	-
	I	4	3	-	3	-	-	-	-	-	-
9 Straftaten nach anderen Bundes- und Landesgesetzen (außer StGB und StVG)	M	56	31	-	10	21	-	3	3	6	-
	W	5	3	-	1	2	-	-	-	-	-
	I	61	34	-	11	23	-	3	3	6	-
0 Straftaten insgesamt	M	159	74	-	32	42	-	16	12	28	4
	W	21	8	1	3	4	-	5	-	5	-
	I	180	82	1	35	46	-	21	12	33	4

1) Ohne Unterstellungen im Wege der Gnade und ohne Bewährungsaufsichten, die "aus anderen Gründen" beendet wurden.

allgemeinem Strafrecht aufgrund Aussetzung des Strafrestes bei Verbüßung
Beendigungsgründen und schwersten Straftaten

beendet durch															STV-Nr.	
Aufhebung der Unterstellung									Widerruf							
von rungszeit ... Jahren		nach einer Unterstellungszeit von ... Jahren				zu- sammen	davon Bewährungszeit noch ... Jahren			innerhalb von ... Monaten				zu- sammen		dar. nur oder auch wegen neuer Straftat
1 bis ein- schließ- lich 2	mehr als 2	bis unter 1	1 bis ein- schließ- lich 2	mehr als 2	bis unter 1		1 bis ein- schließ- lich 2	mehr als 2	weniger als 6	6 bis ein- schließ- lich 12	mehr als 12 bis einschl. 24	mehr als 24				
11	12	13	14	15	16	17	18	19	20	21	22	23	24	25		
-	-	-	-	1	1	-	1	-	-	-	-	2	2	1	1	
-	-	-	-	-	-	-	-	-	-	-	-	-	-	-	-	
-	-	-	-	1	1	-	1	-	-	-	-	2	2	1	-	
2	-	-	-	-	-	-	-	-	-	-	-	-	-	-	2	
-	-	-	-	-	-	-	-	-	-	-	-	-	-	-	-	
2	-	-	-	-	-	-	-	-	-	-	-	-	-	-	-	
7	-	1	1	3	5	3	1	1	1	-	5	7	13	12	3	
-	-	-	-	-	-	-	-	-	1	-	1	1	3	1	-	
7	-	1	1	3	5	3	1	1	2	-	6	8	16	13	-	
2	-	-	-	-	-	-	-	-	-	1	-	1	2	-	4	
1	-	1	-	-	1	-	-	1	-	-	-	1	1	1	-	
3	-	1	-	-	1	-	-	1	-	1	-	2	3	1	-	
-	-	-	-	-	-	-	-	-	-	1	-	-	1	-	5	
-	-	-	-	-	-	-	-	-	-	-	-	1	1	1	-	
-	-	-	-	-	-	-	-	-	-	1	-	1	2	1	-	
6	-	2	2	2	6	1	2	3	-	-	4	3	7	6	6	
4	-	-	-	-	-	-	-	-	-	-	-	-	-	-	-	
10	-	2	2	2	6	1	2	3	-	-	4	3	7	6	-	
1	-	-	-	-	-	-	-	-	-	-	-	-	-	-	7	
-	-	-	-	-	-	-	-	-	-	-	-	-	-	-	-	
1	-	-	-	-	-	-	-	-	-	-	-	-	-	-	-	
-	-	-	1	-	1	-	1	-	-	-	-	-	-	-	8	
-	-	-	-	-	-	-	-	-	-	-	-	-	-	-	-	
-	-	-	1	-	1	-	1	-	-	-	-	-	-	-	-	
6	-	-	3	6	9	3	6	-	-	3	3	4	10	6	9	
-	-	-	-	1	1	1	-	-	-	-	-	1	1	1	-	
6	-	-	3	7	10	4	6	-	-	3	3	5	11	7	-	
24	-	3	7	12	22	7	11	4	1	5	12	17	35	25	0	
5	-	1	-	1	2	1	-	1	1	-	1	4	6	4	-	
29	-	4	7	13	24	8	11	5	2	5	13	21	41	29	-	

Straftat	Been- dete Bewäh- rungs- auf- sichten 1) ins- gesamt	davon wurden									
		Straferlass					Ablauf der Unterstellung				
		zu- sammen	davon nach einer Bewährungszeit von ... Jahren			nach einer Unterstellungszeit von ... Jahren			zu- sammen	da Bewäh noch	
			bis ein- schließ- lich 2	mehr als 2 bis ein- schließ- lich 3	mehr als 3	bis unter 1	1 bis ein- schließ- lich 2	mehr als 2		bis unter 1	
STV-Nr.	1	2	3	4	5	6	7	8	9	10	
1 StGB §§ 80a bis 168 und 331 bis 357, Straftaten gegen den Staat, die öffentliche Ordnung und im Amt, außer § 142	M	7	4	-	2	2	-	-	-	-	-
	W	1	1	-	-	1	-	-	-	-	-
	I	8	5	-	2	3	-	-	-	-	-
2 StGB §§ 174 bis 184 j Straftaten gegen die sexuelle Selbstbestimmung	M	-	-	-	-	-	-	-	-	-	-
	W	-	-	-	-	-	-	-	-	-	-
	I	-	-	-	-	-	-	-	-	-	-
3 StGB §§ 169-173, 185-241 a, außer §§ 222, 229 i.V.m. Verkehrsunfall Andere Straftaten gegen die Person, außer im Straßenverkehr	M	8	3	-	3	-	-	-	-	-	-
	W	-	-	-	-	-	-	-	-	-	-
	I	8	3	-	3	-	-	-	-	-	-
4 StGB §§ 242 bis 248 c Diebstahl und Unterschlagung	M	34	22	5	9	8	-	2	-	2	2
	W	6	5	-	2	3	-	-	-	-	-
	I	40	27	5	11	11	-	2	-	2	2
5 StGB §§ 249 bis 255, 316 a Raub und Erpressung, räuberischer Angriff auf Kraftfahrer	M	7	4	-	1	3	-	-	-	-	-
	W	2	2	-	2	-	-	-	-	-	-
	I	9	6	-	3	3	-	-	-	-	-
6 StGB §§ 257 bis 305 a Andere Vermögens- und Eigentumsdelikte, Urkundendelikte	M	7	4	-	1	3	-	-	-	-	-
	W	3	2	-	-	2	-	-	-	-	-
	I	10	6	-	1	5	-	-	-	-	-
7 StGB §§ 306 bis 330 a, außer § 315 b, 315 c, 316 und 316 a, 323 a i.V.m. Verkehrsunfall Gemeingefährliche einschl. Umwelt-Straftaten	M	-	-	-	-	-	-	-	-	-	-
	W	-	-	-	-	-	-	-	-	-	-
	I	-	-	-	-	-	-	-	-	-	-
8 StGB §§ 142, 315 b, 315 c, 316, 222, 229, 323 a i.V.m. Verkehrsunfall, StVG §§ 21, 22, 22 a, 22 b Straftaten im Straßenverkehr	M	2	2	-	1	1	-	-	-	-	-
	W	-	-	-	-	-	-	-	-	-	-
	I	2	2	-	1	1	-	-	-	-	-
9 Straftaten nach anderen Bundes- und Landesgesetzen (außer StGB und StVG)	M	130	84	-	33	51	-	3	2	5	-
	W	19	14	-	6	8	-	-	-	-	-
	I	149	98	-	39	59	-	3	2	5	-
0 Straftaten insgesamt	M	195	123	5	50	68	-	5	2	7	2
	W	31	24	-	10	14	-	-	-	-	-
	I	226	147	5	60	82	-	5	2	7	2

1) Ohne Unterstellungen im Wege der Gnade und ohne Bewährungsaufsichten, die "aus anderen Gründen" beendet wurden.

nach allgemeinem Strafrecht aufgrund Straf-(Rest-) Aussetzung
gründungsgründen und schwersten Straftaten

beendet durch															STV-Nr.	
Aufhebung der Unterstellung									Widerruf							
von rungszeit ... Jahren		nach einer Unterstellungszeit von ... Jahren			zu- sammen	davon Bewährungszeit noch ... Jahren			innerhalb von ... Monaten				zu- sammen	dar. nur oder auch wegen neuer Straftat		
1 bis ein- schließ- lich 2	mehr als 2	bis unter 1	1 bis ein- schließ- lich 2	mehr als 2		bis unter 1	1 bis ein- schließ- lich 2	mehr als 2	weniger als 6	6 bis ein- schließ- lich 12	mehr als 12 bis einschl. 24	mehr als 24				
11	12	13	14	15	16	17	18	19	20	21	22	23	24	25		
-	-	-	-	-	-	-	-	-	-	-	-	-	3	3	1	1
-	-	-	-	-	-	-	-	-	-	-	-	-	-	-	-	-
-	-	-	-	-	-	-	-	-	-	-	-	-	3	3	1	1
-	-	-	-	-	-	-	-	-	-	-	-	-	-	-	-	2
-	-	-	-	-	-	-	-	-	-	-	-	-	-	-	-	-
-	-	-	-	-	-	-	-	-	-	-	-	-	-	-	-	-
-	-	-	-	1	1	-	-	1	-	1	-	3	4	3	3	3
-	-	-	-	-	-	-	-	-	-	-	-	-	-	-	-	-
-	-	-	-	1	1	-	-	1	-	1	-	3	4	3	3	3
-	-	-	-	-	-	-	-	-	-	3	2	5	10	6	4	4
-	-	-	-	-	-	-	-	-	1	-	-	-	1	-	-	-
-	-	-	-	-	-	-	-	-	1	3	2	5	11	6	6	6
-	-	-	-	-	-	-	-	-	-	-	-	3	3	2	5	5
-	-	-	-	-	-	-	-	-	-	-	-	-	-	-	-	-
-	-	-	-	-	-	-	-	-	-	-	-	3	3	2	2	2
-	-	-	-	-	-	-	-	-	-	1	-	2	3	1	6	6
-	-	-	-	-	-	-	-	-	-	-	1	-	1	1	1	1
-	-	-	-	-	-	-	-	-	-	1	1	2	4	2	2	2
-	-	-	-	-	-	-	-	-	-	-	-	-	-	-	-	7
-	-	-	-	-	-	-	-	-	-	-	-	-	-	-	-	-
-	-	-	-	-	-	-	-	-	-	-	-	-	-	-	-	-
-	-	-	-	-	-	-	-	-	-	-	-	-	-	-	-	8
-	-	-	-	-	-	-	-	-	-	-	-	-	-	-	-	-
5	-	1	2	8	11	3	6	2	-	3	9	18	30	14	9	9
-	-	-	-	-	-	-	-	-	-	-	1	4	5	3	3	3
5	-	1	2	8	11	3	6	2	-	3	10	22	35	17	17	17
5	-	1	2	9	12	3	6	3	-	8	11	34	53	27	0	0
-	-	-	-	-	-	-	-	-	1	-	2	4	7	4	4	4
5	-	1	2	9	12	3	6	3	1	8	13	38	60	31	31	31

RB. 40 Beendete Bewährungsaufsichten in Bayern im Jahr 2019 nach Jugendstrafrecht

Straftaten Hauptdeliktgruppe	STV-Nr.	M W I	Been- dete Bewäh- rungs- auf- sichten ins- gesamt 1)	Bewährung 2) (einschl. Aufhebung der Unterstellung)						
				nicht verurteilt	die Unterstellten waren früher				außerdem: weitere bestehende Unterstellungen unter	
					verurteilt				Bewäh- rungs- aufsicht	Füh- rungs- aufsicht
					aber nicht unter BWA oder FA	unter BWA	unter FA	unter BWA und FA		
1	2	3	4	5	6	7	8			
1 StGB §§ 80a bis 168 und 331 bis 357, Straftaten gegen den Staat, die öffentliche Ordnung und im Amt, außer § 142	M	84	6	14	17	-	1	-	1	
	W	7	2	1	1	-	-	-	-	
	I	91	8	15	18	-	1	-	1	
2 StGB §§ 174 bis 184 j Straftaten gegen die sexuelle Selbstbestimmung	M	68	34	7	5	-	1	-	1	
	W	-	-	-	-	-	-	-	-	
	I	68	34	7	5	-	1	-	1	
3 StGB §§ 169-173, 185-241 a, außer §§ 222, 229 i.V.m. Verkehrsunfall Andere Straftaten gegen die Person, außer im Straßenverkehr	M	528	42	116	97	2	9	2	8	
	W	26	5	6	6	-	-	-	-	
	I	554	47	122	103	2	9	2	8	
4 StGB §§ 242 bis 248 c Diebstahl und Unterschlagung	M	293	23	58	55	-	2	-	2	
	W	24	-	8	2	-	-	-	-	
	I	317	23	66	57	-	2	-	2	
5 StGB §§ 249 bis 255, 316 a Raub und Erpressung, räuberischer Angriff auf Kraftfahrer	M	143	19	28	18	-	2	1	2	
	W	12	5	3	-	-	-	-	-	
	I	155	24	31	18	-	2	1	2	
6 StGB §§ 257 bis 305 a Andere Vermögens- und Eigentumsdelikte, Urkundendelikte	M	155	15	26	32	-	-	2	-	
	W	27	3	7	7	-	-	-	-	
	I	182	18	33	39	-	-	2	-	
7 StGB §§ 306 bis 330 a, außer § 315 b, 315 c, 316 und 316 a, 323 a i.V.m. Verkehrsunfall Gemeingefährliche einschl. Umwelt-Straftaten	M	23	3	9	3	2	-	-	1	
	W	3	-	3	-	-	-	-	-	
	I	26	3	12	3	2	-	-	1	
8 StGB §§ 142, 315 b, 315 c, 316, 222, 229, 323 a i.V.m. Verkehrsunfall, StVG §§ 21, 22, 22 a, 22 b Straftaten im Straßenverkehr	M	35	5	8	6	-	-	-	-	
	W	2	-	1	1	-	-	-	-	
	I	37	5	9	7	-	-	-	-	
9 Straftaten nach anderen Bundes- und Landesgesetzen (außer StGB und StVG)	M	421	104	105	48	2	4	1	5	
	W	25	5	5	2	1	1	-	2	
	I	446	109	110	50	3	5	1	7	
0 Straftaten insgesamt	M	1 750	251	371	281	6	19	6	20	
	W	126	20	34	19	1	1	-	2	
	I	1 876	271	405	300	7	20	6	22	

1) Ohne Bewährungsaufsichten, die "aus anderen Gründen" beendet wurden. - 2) Erlass der Jugendstrafe, Tilgung des Schuldspruchs (§30)

nach früheren Verurteilungen und Unterstellungen sowie schwersten Straftaten

davon wurden beendet durch														STV-Nr.
Einbeziehung in ein neues Urteil							Widerruf (einschl. Verhängung der Jugendstrafe)							
die Unterstellten waren früher					außerdem: weitere bestehende Unterstellungen unter		die Unterstellten waren früher					außerdem: weitere bestehende Unterstellungen unter		
nicht verurteilt	verurteilt		verurteilt		Bewäh- rungs- aufsicht	Füh- rungs- aufsicht	nicht verurteilt	verurteilt				Bewäh- rungs- aufsicht	Füh- rungs- aufsicht	
	aber nicht unter BWA oder FA	unter BWA	unter FA	unter BWA und FA				aber nicht unter BWA oder FA	unter BWA	unter FA	unter BWA und FA			
9	10	11	12	13	14	15	16	17	18	19	20	21	22	
3	16	4	-	-	1	-	1	6	14	-	2	-	1	1
-	2	-	-	-	-	-	-	1	-	-	-	-	-	-
3	18	4	-	-	1	-	1	7	14	-	2	-	1	
1	4	1	-	-	-	-	4	4	7	-	-	-	-	2
-	-	-	-	-	-	-	-	-	-	-	-	-	-	-
1	4	1	-	-	-	-	4	4	7	-	-	-	-	-
19	69	41	-	-	-	-	6	58	66	1	2	2	2	3
-	2	2	-	-	-	-	-	4	1	-	-	-	-	-
19	71	43	-	-	-	-	6	62	67	1	2	2	2	
11	49	25	-	1	1	-	6	36	27	-	-	-	-	4
4	5	-	-	-	-	-	-	3	2	-	-	-	-	-
15	54	25	-	1	1	-	6	39	29	-	-	-	-	-
6	22	7	-	-	-	-	3	17	19	-	2	2	2	5
-	2	-	-	-	-	-	-	2	-	-	-	-	-	-
6	24	7	-	-	-	-	3	19	19	-	2	2	2	
3	15	15	-	-	-	-	6	19	23	-	1	1	1	6
2	3	1	-	-	-	-	-	-	4	-	-	-	-	-
5	18	16	-	-	-	-	6	19	27	-	1	1	1	
1	2	-	-	-	-	-	1	2	-	-	-	-	-	7
-	-	-	-	-	-	-	-	-	-	-	-	-	-	-
1	2	-	-	-	-	-	1	2	-	-	-	-	-	-
1	8	2	-	-	-	-	1	2	2	-	-	-	-	8
-	-	-	-	-	-	-	-	-	-	-	-	-	-	-
1	8	2	-	-	-	-	1	2	2	-	-	-	-	-
8	40	10	-	-	1	-	16	46	37	-	1	-	1	9
-	1	1	-	-	-	-	-	5	2	-	2	-	2	-
8	41	11	-	-	1	-	16	51	39	-	3	-	3	
53	225	105	-	1	3	-	44	190	195	1	8	5	7	0
6	15	4	-	-	-	-	-	15	9	-	2	-	2	
59	240	109	-	1	3	-	44	205	204	1	10	5	9	

Abs. 2 JGG), Ablauf der Unterstellungszeit (§ 24 Abs. 1 JGG), Aufhebung der Unterstellung (§ 24 Abs. 2 JGG).

STV-Nr.	Straftaten Hauptdeliktsgruppe		Bewährungsaufsicht 1) aufgrund						zu- sammen	
			Aussetzung der Verhängung der Jugendstrafe nach § 27 JGG	Strafaussetzung zur Bewährung bei Jugendstrafe nach		Aussetzung des Restes einer Jugend- strafe nach § 88 JGG	erneuter Anord- nung nach § 24 Abs. 2 JGG	Vorbe- wäh- rung nach §61,61b Abs. 1 S. 2 JGG		Straf- (Rest-) Aus- setzung nach §§ 35, 36 BtMG
				§ 21 JGG	§ 30 JGG					
1	2	3	4	5	6	7	8			
1	StGB §§ 80a bis 168 und 331 bis 357, Straftaten gegen den Staat, die öffentliche Ordnung und im Amt, außer § 142	M	6	57	3	17	-	1	1	85
		W	-	6	-	-	-	1	-	7
		I	6	63	3	17	-	2	1	92
2	StGB §§ 174 bis 184 j Straftaten gegen die sexuelle Selbstbestimmung	M	6	48	1	10	-	-	1	66
		W	-	-	-	-	-	-	-	-
		I	6	48	1	10	-	-	1	66
3	StGB §§ 169-173, 185-241 a, außer §§ 222, 229 i.V.m. Verkehrsunfall Andere Straftaten gegen die Person, außer im Straßenverkehr	M	41	318	4	149	-	13	8	533
		W	2	16	2	6	-	-	-	26
		I	43	334	6	155	-	13	8	559
4	StGB §§ 242 bis 248 c Diebstahl und Unterschlagung	M	23	171	1	84	1	16	3	299
		W	2	17	1	4	-	1	-	25
		I	25	188	2	88	1	17	3	324
5	StGB §§ 249 bis 255, 316 a Raub und Erpressung, räuberischer Angriff auf Kraftfahrer	M	8	79	2	47	1	5	2	144
		W	1	10	-	1	-	-	-	12
		I	9	89	2	48	1	5	2	156
6	StGB §§ 257 bis 305 a Andere Vermögens- und Eigentumsdelikte, Urkundendelikte	M	7	108	1	37	-	4	-	157
		W	1	19	2	5	-	2	-	29
		I	8	127	3	42	-	6	-	186
7	StGB §§ 306 bis 330 a, außer § 315 b, 315 c, 316 und 316 a, 323 a i.V.m. Verkehrsunfall Gemeingefährliche einschl. Umwelt-Straftaten	M	3	14	-	5	-	1	-	23
		W	-	2	-	1	-	-	-	3
		I	3	16	-	6	-	1	-	26
8	StGB §§ 142, 315 b, 315 c, 316, 222, 229, 323 a i.V.m. Verkehrsunfall, StVG §§ 21, 22, 22 a, 22 b Straftaten im Straßenverkehr	M	6	26	1	2	-	-	-	35
		W	-	2	-	-	-	-	-	2
		I	6	28	1	2	-	-	-	37
9	Straftaten nach anderen Bundes- und Landesgesetzen (außer StGB und StVG)	M	47	291	6	50	-	8	19	421
		W	3	18	-	2	-	1	1	25
		I	50	309	6	52	-	9	20	446
0	Straftaten insgesamt	M	147	1 112	19	401	2	48	34	1 763
		W	9	90	5	19	-	5	1	129
		I	156	1 202	24	420	2	53	35	1 892

1) Ohne Unterstellung im Wege der Gnade und ohne Bewährungsaufsichten, die "aus anderen Gründen beendet" wurden.

nach Jugendstrafrecht in Bayern im Jahr 2019
und schwersten Straftaten

davon wurden beendet durch								STV-Nr.	Straftaten Hauptdeliktsgruppe
Tilgung des Schuld- spruchs/ Erlass der Jugendstrafe	Ablauf der Unterstel- lungszeit nach § 24 Abs. 1 JGG	Aufhebung der Unter- stellung nach § 24 Abs. 2 JGG	Einbe- ziehung in ein neues Urteil	Widerruf	Verhängung der Jugend- strafe nach § 30 Abs. 1 JGG	Verhängung der Jugendstrafe nach § 61b JGG			
						ohne Bewährung	mit Bewährung		
9	10	11	12	13	14	15	16		
14	21	3	23	23	-	-	1	M 1	StGB §§ 80a bis 168 und 331 bis 357,
-	4	-	2	1	-	-	-	W	Straftaten gegen den Staat, die öffentliche
14	25	3	25	24	-	-	1	I	Ordnung und im Amt, außer § 142
24	15	6	6	15	-	-	-	M 2	StGB §§ 174 bis 184 j
-	-	-	-	-	-	-	-	W	Straftaten gegen die
24	15	6	6	15	-	-	-	I	sexuelle Selbstbestimmung
104	148	9	129	129	3	7	4	M 3	StGB §§ 169-173, 185-241 a, außer §§ 222,
9	8	-	4	5	-	-	-	W	229 i.V.m. Verkehrsunfall Andere Straftaten
113	156	9	133	134	3	7	4	I	gegen die Person, außer im Straßenverkehr
57	74	4	86	68	1	6	3	M 4	StGB §§ 242 bis 248 c
7	2	1	9	5	-	-	1	W	Diebstahl und Unterschlagung
64	76	5	95	73	1	6	4	I	
31	34	1	35	39	-	3	1	M 5	StGB §§ 249 bis 255, 316 a
3	5	-	2	2	-	-	-	W	Raub und Erpressung,
34	39	1	37	41	-	3	1	I	räuberischer Angriff auf Kraftfahrer
33	37	1	33	49	-	1	3	M 6	StGB §§ 257 bis 305 a
9	8	-	6	4	-	-	2	W	Andere Vermögens- und Eigentumsdelikte,
42	45	1	39	53	-	1	5	I	Urkundendelikte
10	7	-	3	3	-	-	-	M 7	StGB §§ 306 bis 330 a, außer § 315 b, 315 c,
3	-	-	-	-	-	-	-	W	316 und 316 a, 323 a i.V.m. Verkehrsunfall
13	7	-	3	3	-	-	-	I	Gemeingefährliche einschl. Umwelt-Straftaten
9	10	-	11	5	-	-	-	M 8	StGB §§ 142, 315 b, 315 c, 316, 222, 229,
1	1	-	-	-	-	-	-	W	323 a i.V.m. Verkehrsunfall, StVG §§ 21, 22,
10	11	-	11	5	-	-	-	I	22 a, 22 b Straftaten im Straßenverkehr
120	128	10	58	98	1	2	4	M 9	Straftaten nach anderen Bundes- und
10	4	-	2	7	1	-	1	W	Landesgesetzen (außer StGB und StVG)
130	132	10	60	105	2	2	5	I	
402	474	34	384	429	5	19	16	M 0	Straftaten insgesamt
42	32	1	25	24	1	-	4	W	
444	506	35	409	453	6	19	20	I	

STV-Nr.	Straftaten Hauptdeliktsgruppe	Beendete Bewäh- rungs- auf- sichten 1) ins- gesamt	davon wurden										
			Tilgung des Schuldspruchs			Ablauf der Unterstellungszeit (§ 24 Abs. 1 JGG)							
			ins- gesamt	davon nach einer Bewährungszeit von ... Jahren			nach einer Unterstellungszeit von ... Jahren			zu- sammen	davon Bewährungszeit noch ... Jahren		
				bis ein- schließ- lich 2	mehr als 2 bis ein- schließ- lich 3	mehr als 3	bis unter 1	1 bis ein- schließ- lich 2	mehr als 2		bis unter 1	1 bis ein- schließ- lich 2	mehr als 2
1	2	3	4	5	6	7	8	9	10	11	12		
1 Straftaten gegen den Staat, die öffentliche Ordnung und im Amt 2)	M	6	2	2	-	-	-	-	-	-	-	-	
	W	-	-	-	-	-	-	-	-	-	-	-	
	I	6	2	2	-	-	-	-	-	-	-	-	
2 StGB §§ 174 bis 184 j Straftaten gegen die sexuelle Selbstbestimmung	M	6	4	4	-	-	-	1	-	1	-	1	
	W	-	-	-	-	-	-	-	-	-	-	-	
	I	6	4	4	-	-	-	1	-	1	-	1	
3 Andere Straftaten gegen die Person, außer im Straßen- verkehr 2)	M	41	8	8	-	-	-	4	1	5	-	5	
	W	2	1	1	-	-	-	-	-	-	-	-	
	I	43	9	9	-	-	-	4	1	5	-	5	
4 StGB §§ 242 bis 248 c Diebstahl und Unterschlagung	M	23	8	7	1	-	-	3	1	4	-	4	
	W	2	1	1	-	-	-	-	-	-	-	-	
	I	25	9	8	1	-	-	3	1	4	-	4	
5 StGB §§ 249 bis 255, 316 a Raub und Erpressung, räube- rischer Angriff auf Kraftfahrer	M	8	5	5	-	-	-	-	-	-	-	-	
	W	1	-	-	-	-	-	-	1	1	-	1	
	I	9	5	5	-	-	-	-	1	1	-	1	
6 StGB §§ 257 bis 305 a Andere Vermögens- und Eigentums- delikte, Urkundendelikte	M	7	3	3	-	-	-	-	-	-	-	-	
	W	1	1	1	-	-	-	-	-	-	-	-	
	I	8	4	4	-	-	-	-	-	-	-	-	
7 Gemeingefährliche einschließ- lich Umwelt-Straftaten 2)	M	3	2	2	-	-	-	1	-	1	-	1	
	W	-	-	-	-	-	-	-	-	-	-	-	
	I	3	2	2	-	-	-	1	-	1	-	1	
8 Straftaten im Straßenverkehr 2)	M	6	2	2	-	-	-	-	-	-	-	-	
	W	-	-	-	-	-	-	-	-	-	-	-	
	I	6	2	2	-	-	-	-	-	-	-	-	
9 Straftaten nach anderen Bundes- und Landesgesetzen (außer StGB und StVG)	M	47	28	27	1	-	-	7	-	7	2	5	
	W	3	2	2	-	-	-	-	-	-	-	-	
	I	50	30	29	1	-	-	7	-	7	2	5	
0 Straftaten insgesamt	M	147	62	60	2	-	-	16	2	18	2	16	
	W	9	5	5	-	-	-	-	1	1	-	1	
	I	156	67	65	2	-	-	16	3	19	2	17	

1) Ohne Bewährungsaufsichten, die "aus anderen Gründen beendet" wurden.

2) Zu den Paragraphen der Hauptdeliktsgruppen ... gehören

1 StGB §§ 80a bis 168 und 331 bis 357, außer § 142

3 StGB §§ 169-173, 185-241a, außer §§ 222, 229 i.V.m. Verkehrsunfall

7 StGB §§ 306 bis 330 a, außer § 315b, 315c, 316 und 316a, 323a i.V.m. Verkehrsunfall

8 StGB §§ 142, 315b, 315c, 316, 222, 229, 323a i.V.m. Verkehrsunfall, StVG §§ 21, 22, 22a, 22b

Verhängung der Jugendstrafe nach § 27 JGG in Bayern im Jahr 2019
und schwersten Straftaten

beendet durch																			STV-Nr.
Aufhebung der Unterstellung (§ 24 Abs. 2 JGG)						Einbeziehung in ein neues Urteil	Verhängung der Jugendstrafe (§ 30 JGG)						Verhängung der Jugendstrafe (§ 61 JGG)						
nach einer Unterstellungszeit von ... Jahren			zu- sammen	davon Bewährungszeit noch ... Jahren			innerhalb von ... Monaten				zu- sammen	dar. nur oder auch wegen neuer Straftat	innerhalb von ... Monaten				zu- sammen		
bis unter 1	1 bis ein- schließ- lich 2	mehr als 2		bis unter 1	1 bis ein- schließ- lich 2		mehr als 2	weniger als 6	6 bis unter 12	12 bis unter 24			24 oder mehr	weniger als 6	6 bis unter 12	12 bis unter 24		24 oder mehr	
13	14	15	16	17	18	19	20	21	22	23	24	25	26	27	28	29	30	31	
-	-	-	-	-	-	-	4	-	-	-	-	-	-	-	-	-	-	-	1
-	-	-	-	-	-	-	4	-	-	-	-	-	-	-	-	-	-	-	-
-	-	-	-	-	-	-	1	-	-	-	-	-	-	-	-	-	-	-	2
-	-	-	-	-	-	-	1	-	-	-	-	-	-	-	-	-	-	-	-
-	1	-	1	1	-	-	24	-	-	3	-	3	3	-	-	-	-	-	3
-	-	-	-	-	-	-	1	-	-	-	-	-	-	-	-	-	-	-	-
-	1	-	1	1	-	-	25	-	-	3	-	3	3	-	-	-	-	-	-
-	-	-	-	-	-	-	10	-	1	-	-	1	-	-	-	-	-	-	4
-	-	-	-	-	-	-	1	-	-	-	-	-	-	-	-	-	-	-	-
-	-	-	-	-	-	-	11	-	1	-	-	1	-	-	-	-	-	-	-
-	-	-	-	-	-	-	3	-	-	-	-	-	-	-	-	-	-	-	5
-	-	-	-	-	-	-	-	-	-	-	-	-	-	-	-	-	-	-	-
-	-	-	-	-	-	-	3	-	-	-	-	-	-	-	-	-	-	-	-
-	-	-	-	-	-	-	4	-	-	-	-	-	-	-	-	-	-	-	6
-	-	-	-	-	-	-	-	-	-	-	-	-	-	-	-	-	-	-	-
-	-	-	-	-	-	-	4	-	-	-	-	-	-	-	-	-	-	-	-
-	-	-	-	-	-	-	-	-	-	-	-	-	-	-	-	-	-	-	-
-	-	-	-	-	-	-	-	-	-	-	-	-	-	-	-	-	-	-	-
-	-	-	-	-	-	-	-	-	-	-	-	-	-	-	-	-	-	-	-
-	-	-	-	-	-	-	4	-	-	-	-	-	-	-	-	-	-	-	8
-	-	-	-	-	-	-	-	-	-	-	-	-	-	-	-	-	-	-	-
-	-	-	-	-	-	-	4	-	-	-	-	-	-	-	-	-	-	-	-
-	-	1	1	1	-	-	10	-	-	-	1	1	-	-	-	-	-	-	9
-	-	-	-	-	-	-	-	-	-	1	-	1	-	-	-	-	-	-	-
-	-	1	1	1	-	-	10	-	-	1	1	2	-	-	-	-	-	-	-
-	1	1	2	2	-	-	60	-	1	3	1	5	3	-	-	-	-	-	0
-	-	-	-	-	-	-	2	-	-	1	-	1	-	-	-	-	-	-	-
-	1	1	2	2	-	-	62	-	1	4	1	6	3	-	-	-	-	-	-

Straftaten Hauptdeliktsgruppe	Beendete Bewäh- rungs- auf- sichten 1) ins- gesamt	davon wurden											
		Erlass der Jugendstrafe					Ablauf der Unterstellungszeit (§ 24 Abs. 1 JGG)						
		ins- gesamt	davon nach einer Bewährungszeit von ... Jahren			nach einer Unterstellungszeit von ... Jahren			zu- sam- men	davon Bewährungszeit noch ... Jahren			
			bis ein- schließ- lich 2	mehr als 2 bis ein- schließ- lich 3	mehr als 3	bis unter 1	1 bis ein- schließ- lich 2	mehr als 2		bis unter 1	1 bis ein- schließ- lich 2	mehr als 2	
STV-Nr.	1	2	3	4	5	6	7	8	9	10	11	12	
1 Straftaten gegen den Staat, die öffentliche Ordnung und im Amt 2)	M	57	9	6	1	2	-	12	-	12	2	10	-
	W	6	-	-	-	-	-	3	1	4	1	3	-
	I	63	9	6	1	2	-	15	1	16	3	13	-
2 StGB §§ 174 bis 184 j Straftaten gegen die sexuelle Selbstbestimmung	M	48	16	7	5	4	-	13	-	13	-	13	-
	W	-	-	-	-	-	-	-	-	-	-	-	-
	I	48	16	7	5	4	-	13	-	13	-	13	-
3 Andere Straftaten gegen die Person, außer im Straßen- verkehr 2)	M	318	72	35	20	17	1	85	4	90	9	81	-
	W	16	5	1	2	2	-	5	-	5	2	3	-
	I	334	77	36	22	19	1	90	4	95	11	84	-
4 StGB §§ 242 bis 248 c Diebstahl und Unterschlagung	M	171	35	7	12	16	1	37	-	38	3	34	1
	W	17	4	2	-	2	-	1	-	1	-	1	-
	I	188	39	9	12	18	1	38	-	39	3	35	1
5 StGB §§ 249 bis 255, 316 a Raub und Erpressung, räube- rischer Angriff auf Kraftfahrer	M	79	20	9	6	5	1	18	1	20	1	19	-
	W	10	3	2	1	-	-	1	2	3	1	2	-
	I	89	23	11	7	5	1	19	3	23	2	21	-
6 StGB §§ 257 bis 305 a Andere Vermögens- und Eigentums- delikte, Urkundendelikte	M	108	27	12	6	9	1	17	1	19	5	14	-
	W	19	7	1	5	1	-	2	2	4	1	3	-
	I	127	34	13	11	10	1	19	3	23	6	17	-
7 Gemeingefährliche einschließ- lich Umwelt-Straftaten 2)	M	14	4	2	2	-	-	5	1	6	1	5	-
	W	2	2	1	1	-	-	-	-	-	-	-	-
	I	16	6	3	3	-	-	5	1	6	1	5	-
8 Straftaten im Straßenverkehr 2)	M	26	6	2	3	1	-	10	-	10	1	9	-
	W	2	1	-	-	1	-	-	1	1	1	-	-
	I	28	7	2	3	2	-	10	1	11	2	9	-
9 Straftaten nach anderen Bundes- und Landesgesetzen (außer StGB und StVG)	M	291	75	47	17	11	-	100	2	102	4	98	-
	W	18	6	3	2	1	-	3	1	4	-	4	-
	I	309	81	50	19	12	-	103	3	106	4	102	-
0 Straftaten insgesamt	M	1 112	264	127	72	65	4	297	9	310	26	283	1
	W	90	28	10	11	7	-	15	7	22	6	16	-
	I	1 202	292	137	83	72	4	312	16	332	32	299	1

1) Ohne Bewährungsaufsichten, die "aus anderen Gründen beendet" wurden.

2) Zu den Paragrafen der Hauptdeliktsgruppen ... gehören

1 StGB §§ 80a bis 168 und 331 bis 357, außer § 142

3 StGB §§ 169-173, 185-241a, außer §§ 222, 229 i.V.m. Verkehrsunfall

7 StGB §§ 306 bis 330a, außer § 315b, 315c, 316 und 316a, 323a i.V.m. Verkehrsunfall

8 StGB §§ 142, 315b, 315c, 316, 222, 229, 323a i.V.m. Verkehrsunfall, StVG §§ 21, 22, 22a, 22b

Bewährung bei Jugendstrafe nach § 21 JGG in Bayern im Jahr 2019
und schwersten Straftaten

beendet durch														STV-Nr.
Aufhebung der Unterstellung (§ 24 Abs. 2 JGG)							Einbeziehung in ein neues Urteil	Widerruf						
nach einer Unterstellungszeit von ... Jahren			zu- sammen	davon Bewährungszeit noch ... Jahren				innerhalb von ... Monaten				zu- sammen	dar. nur oder auch wegen neuer Straftat	
bis unter 1	1 bis ein- schließ- lich 2	mehr als 2		bis unter 1	1 bis ein- schließ- lich 2	mehr als 2		weniger als 6	6 bis unter 12	12 bis unter 24	24 oder mehr			
13	14	15	16	17	18	19	20	21	22	23	24	25	26	
2	-	-	2	-	1	1	16	3	9	4	2	18	8	1
-	-	-	-	-	-	-	1	-	-	-	1	1	1	
2	-	-	2	-	1	1	17	3	9	4	3	19	9	
1	3	-	4	1	2	1	5	-	4	3	3	10	4	2
-	-	-	-	-	-	-	-	-	-	-	-	-	-	
1	3	-	4	1	2	1	5	-	4	3	3	10	4	
2	3	1	6	3	3	-	88	10	22	20	10	62	17	3
-	-	-	-	-	-	-	3	2	1	-	-	3	-	
2	3	1	6	3	3	-	91	12	23	20	10	65	17	
1	1	1	3	-	3	-	57	9	15	11	3	38	14	4
-	1	-	1	-	1	-	7	2	1	1	-	4	-	
1	2	1	4	-	4	-	64	11	16	12	3	42	14	
-	-	-	-	-	-	-	25	2	4	7	1	14	5	5
-	-	-	-	-	-	-	2	-	1	1	-	2	-	
-	-	-	-	-	-	-	27	2	5	8	1	16	5	
-	1	-	1	-	1	-	26	9	8	7	11	35	15	6
-	-	-	-	-	-	-	5	-	1	1	1	3	2	
-	1	-	1	-	1	-	31	9	9	8	12	38	17	
-	-	-	-	-	-	-	2	1	1	-	-	2	1	7
-	-	-	-	-	-	-	-	-	-	-	-	-	-	
-	-	-	-	-	-	-	2	1	1	-	-	2	1	
-	-	-	-	-	-	-	7	1	1	-	1	3	1	8
-	-	-	-	-	-	-	-	-	-	-	-	-	-	
-	-	-	-	-	-	-	7	1	1	-	1	3	1	
1	8	-	9	1	7	1	41	7	24	22	11	64	17	9
-	-	-	-	-	-	-	2	-	1	3	2	6	1	
1	8	-	9	1	7	1	43	7	25	25	13	70	18	
7	16	2	25	5	17	3	267	42	88	74	42	246	82	0
-	1	-	1	-	1	-	20	4	5	6	4	19	4	
7	17	2	26	5	18	3	287	46	93	80	46	265	86	

Straftaten Hauptdeliktgruppe	Beendete Bewäh- rungs- auf- sichten 1) ins- gesamt	davon wurden											
		Erläss der Jugendstrafe				Ablauf der Unterstellungszeit (§ 24 Abs. 1 JGG)							
		ins- gesamt	davon nach einer Bewährungszeit von ... Jahren			nach einer Unterstellungszeit von ... Jahren			zu- sam- men	davon Bewährungszeit noch ... Jahren			
			bis ein- schließ- lich 2	mehr als 2 bis ein- schließ- lich 3	mehr als 3	bis unter 1	1 bis ein- schließ- lich 2	mehr als 2		bis unter 1	1 bis ein- schließ- lich 2	mehr als 2	
STV-Nr.	1	2	3	4	5	6	7	8	9	10	11	12	
1 Straftaten gegen den Staat, die öffentliche Ordnung und im Amt 2)	M	3	1	1	-	-	-	-	1	1	-	1	-
	W	-	-	-	-	-	-	-	-	-	-	-	-
	I	3	1	1	-	-	-	-	1	1	-	1	-
2 StGB §§ 174 bis 184 j Straftaten gegen die sexuelle Selbstbestimmung	M	1	-	-	-	-	-	-	-	-	-	-	-
	W	-	-	-	-	-	-	-	-	-	-	-	-
	I	1	-	-	-	-	-	-	-	-	-	-	-
3 Andere Straftaten gegen die Person, außer im Straßen- verkehr 2)	M	4	-	-	-	-	-	-	-	-	-	-	-
	W	2	2	1	1	-	-	-	-	-	-	-	-
	I	6	2	1	1	-	-	-	-	-	-	-	-
4 StGB §§ 242 bis 248 c Diebstahl und Unterschlagung	M	1	-	-	-	-	-	-	-	-	-	-	-
	W	1	1	-	1	-	-	-	-	-	-	-	-
	I	2	1	-	1	-	-	-	-	-	-	-	-
5 StGB §§ 249 bis 255, 316 a Raub und Erpressung, räube- rischer Angriff auf Kraftfahrer	M	2	-	-	-	-	-	1	-	1	-	1	-
	W	-	-	-	-	-	-	-	-	-	-	-	-
	I	2	-	-	-	-	-	1	-	1	-	1	-
6 StGB §§ 257 bis 305 a Andere Vermögens- und Eigentums- delikte, Urkundendelikte	M	1	-	-	-	-	-	-	-	-	-	-	-
	W	2	-	-	-	-	-	1	-	1	-	1	-
	I	3	-	-	-	-	-	1	-	1	-	1	-
7 Gemeingefährliche einschließ- lich Umwelt-Straftaten 2)	M	-	-	-	-	-	-	-	-	-	-	-	-
	W	-	-	-	-	-	-	-	-	-	-	-	-
	I	-	-	-	-	-	-	-	-	-	-	-	-
8 Straftaten im Straßenverkehr 2)	M	1	-	-	-	-	-	-	-	-	-	-	-
	W	-	-	-	-	-	-	-	-	-	-	-	-
	I	1	-	-	-	-	-	-	-	-	-	-	-
9 Straftaten nach anderen Bundes- und Landesgesetzen (außer StGB und StVG)	M	6	3	3	-	-	-	1	-	1	-	1	-
	W	-	-	-	-	-	-	-	-	-	-	-	-
	I	6	3	3	-	-	-	1	-	1	-	1	-
0 Straftaten insgesamt	M	19	4	4	-	-	-	2	1	3	-	3	-
	W	5	3	1	2	-	-	1	-	1	-	1	-
	I	24	7	5	2	-	-	3	1	4	-	4	-

1) Ohne Bewährungsaufsichten, die "aus anderen Gründen beendet" wurden.

2) Zu den Paragraphen der Hauptdeliktgruppen ... gehören

1 StGB §§ 80a bis 168 und 331 bis 357, außer § 142

3 StGB §§ 169-173, 185-241a, außer §§ 222, 229 i.V.m. Verkehrsunfall

7 StGB §§ 306 bis 330a, außer § 315b, 315c, 316 und 316a, 323a i.V.m. Verkehrsunfall

8 StGB §§ 142, 315b, 315c, 316, 222, 229, 323a i.V.m. Verkehrsunfall, StVG §§ 21, 22, 22a, 22b

Bewährung bei Jugendstrafe nach § 30 JGG in Bayern im Jahr 2019
und schwersten Straftaten

beendet durch														STV-Nr.
Aufhebung der Unterstellung (§ 24 Abs. 2 JGG)							Einbeziehung in ein neues Urteil	Widerruf						
nach einer Unterstellungszeit von ... Jahren			zu- sammen	davon Bewährungszeit noch ... Jahren				innerhalb von ... Monaten				zu- sammen	dar. nur oder auch wegen neuer Straftat	
bis unter 1	1 bis ein- schließ- lich 2	mehr als 2		bis unter 1	1 bis ein- schließ- lich 2	mehr als 2		weniger als 6	6 bis unter 12	12 bis unter 24	24 oder mehr			
13	14	15	16	17	18	19	20	21	22	23	24	25	26	
-	-	-	-	-	-	-	-	-	1	-	-	1	1	1
-	-	-	-	-	-	-	-	-	-	-	-	-	-	-
-	-	-	-	-	-	-	-	-	1	-	-	1	1	1
-	-	-	-	-	-	-	-	-	-	-	1	1	1	2
-	-	-	-	-	-	-	-	-	-	-	-	-	-	-
-	-	-	-	-	-	-	-	-	-	-	1	1	1	1
-	-	-	-	-	-	-	3	-	-	-	1	1	1	3
-	-	-	-	-	-	-	-	-	-	-	-	-	-	-
-	-	-	-	-	-	-	3	-	-	-	1	1	1	1
-	-	-	-	-	-	-	-	-	-	-	1	1	1	4
-	-	-	-	-	-	-	-	-	-	-	-	-	-	-
-	-	-	-	-	-	-	-	-	-	-	1	1	1	1
-	-	-	-	-	-	-	-	-	1	-	-	1	-	5
-	-	-	-	-	-	-	-	-	-	-	-	-	-	-
-	-	-	-	-	-	-	-	-	1	-	-	1	-	6
-	-	-	-	-	-	-	1	-	-	-	-	-	-	-
-	-	-	-	-	-	-	1	1	-	-	-	1	-	-
-	-	-	-	-	-	-	-	-	-	-	-	-	-	-
-	-	-	-	-	-	-	-	-	-	-	-	-	-	-
-	-	-	-	-	-	-	-	-	-	-	-	-	-	-
-	-	-	-	-	-	-	-	-	-	-	1	1	-	8
-	-	-	-	-	-	-	-	-	-	-	1	-	-	-
-	-	-	-	-	-	-	-	-	-	-	1	1	-	-
-	-	-	-	-	-	-	1	-	-	-	1	1	-	9
-	-	-	-	-	-	-	-	-	-	-	-	-	-	-
-	-	-	-	-	-	-	1	-	-	-	1	1	-	-
-	-	-	-	-	-	-	4	1	2	1	4	8	4	0
-	-	-	-	-	-	-	1	-	-	-	-	-	-	-
-	-	-	-	-	-	-	5	1	2	1	4	8	4	4

Straftaten Hauptdeliktsgruppe	Beendete Bewäh- rungs- auf- sichten 1) ins- gesamt	davon wurden											
		Erlass der Jugendstrafe					Ablauf der Unterstellungszeit (§ 24 Abs. 1 JGG)						
		ins- gesamt	davon nach einer Bewährungszeit von ... Jahren			nach einer Unterstellungszeit von ... Jahren			zu- sammen	davon Bewährungszeit noch ... Jahren			
			bis ein- schließ- lich 2	mehr als 2 bis ein- schließ- lich 3	mehr als 3	bis unter 1	1 bis ein- schließ- lich 2	mehr als 2		bis unter 1	1 bis ein- schließ- lich 2	mehr als 2	
STV-Nr.	1	2	3	4	5	6	7	8	9	10	11	12	
1 Straftaten gegen den Staat, die öffentliche Ordnung und im Amt 2)	M	17	2	-	1	1	-	7	1	8	1	7	-
	W	-	-	-	-	-	-	-	-	-	-	-	-
	I	17	2	-	1	1	-	7	1	8	1	7	-
2 StGB §§ 174 bis 184 j Straftaten gegen die sexuelle Selbstbestimmung	M	10	3	-	1	2	-	-	1	1	-	1	-
	W	-	-	-	-	-	-	-	-	-	-	-	-
	I	10	3	-	1	2	-	-	1	1	-	1	-
3 Andere Straftaten gegen die Person, außer im Straßen- verkehr 2)	M	149	20	-	11	9	-	48	4	52	3	49	-
	W	6	1	-	-	1	-	3	-	3	-	3	-
	I	155	21	-	11	10	-	51	4	55	3	52	-
4 StGB §§ 242 bis 248 c Diebstahl und Unterschlagung	M	84	11	-	7	4	-	27	5	32	3	29	-
	W	4	1	-	-	1	-	1	-	1	-	1	-
	I	88	12	-	7	5	-	28	5	33	3	30	-
5 StGB §§ 249 bis 255, 316 a Raub und Erpressung, räube- rischer Angriff auf Kraftfahrer	M	47	4	-	-	4	-	13	-	13	-	13	-
	W	1	-	-	-	-	-	1	-	1	-	1	-
	I	48	4	-	-	4	-	14	-	14	-	14	-
6 StGB §§ 257 bis 305 a Andere Vermögens- und Eigentums- delikte, Urkundendelikte	M	37	3	-	2	1	-	17	1	18	1	17	-
	W	5	1	-	1	-	-	2	1	3	-	3	-
	I	42	4	-	3	1	-	19	2	21	1	20	-
7 Gemeingefährliche einschließ- lich Umwelt-Straftaten 2)	M	5	4	-	1	3	-	-	-	-	-	-	-
	W	1	1	-	1	-	-	-	-	-	-	-	-
	I	6	5	-	2	3	-	-	-	-	-	-	-
8 Straftaten im Straßenverkehr 2)	M	2	1	-	-	1	-	-	-	-	-	-	-
	W	-	-	-	-	-	-	-	-	-	-	-	-
	I	2	1	-	-	1	-	-	-	-	-	-	-
9 Straftaten nach anderen Bundes- und Landesgesetzen (außer StGB und StVG)	M	50	5	-	3	2	-	14	2	16	1	15	-
	W	2	2	-	2	-	-	-	-	-	-	-	-
	I	52	7	-	5	2	-	14	2	16	1	15	-
0 Straftaten insgesamt	M	401	53	-	26	27	-	126	14	140	9	131	-
	W	19	6	-	4	2	-	7	1	8	-	8	-
	I	420	59	-	30	29	-	133	15	148	9	139	-

1) Ohne Bewährungsaufsichten, die "aus anderen Gründen beendet" wurden.

2) Paragraphen der Hauptdeliktsgruppen ... gehören

1 StGB §§ 80a bis 168 und 331 bis 357, außer § 142

3 StGB §§ 169-173, 185-241a, außer §§ 222, 229 i.V.m. Verkehrsunfall

7 StGB §§ 306 bis 330a, außer § 315b, 315c, 316 und 316a, 323a i.V.m. Verkehrsunfall

8 StGB §§ 142, 315b, 315c, 316, 222, 229, 323a i.V.m. Verkehrsunfall, StVG §§ 21, 22, 22a, 22b

des Restes einer Jugendstrafe nach § 88 JGG in Bayern im Jahr 2019
und schwersten Straftaten

beendet durch														STV-Nr.
Aufhebung der Unterstellung (§ 24 Abs. 2 JGG)							Einbeziehung in ein neues Urteil	Widerruf						
nach einer Unterstellungszeit von ... Jahren			zu- sammen	davon Bewährungszeit noch ... Jahren				innerhalb von ... Monaten				zu- sammen	dar. nur oder auch wegen neuer Straftat	
bis unter 1	1 bis ein- schließ- lich 2	mehr als 2		bis unter 1	1 bis ein- schließ- lich 2	mehr als 2		weniger als 6	6 bis unter 12	12 bis unter 24	24 oder mehr			
13	14	15	16	17	18	19	20	21	22	23	24	25	26	
-	-	1	1	1	-	-	3	1	-	1	1	3	2	1
-	-	-	-	-	-	-	-	-	-	-	-	-	-	-
-	-	1	1	1	-	-	3	1	-	1	1	3	2	
1	-	1	2	1	-	1	-	1	1	1	1	4	2	2
-	-	-	-	-	-	-	-	-	-	-	-	-	-	-
1	-	1	2	1	-	1	-	1	1	1	1	4	2	
-	1	1	2	-	2	-	11	11	17	26	10	64	26	3
-	-	-	-	-	-	-	-	-	1	1	-	2	1	
-	1	1	2	-	2	-	11	11	18	27	10	66	27	
-	1	-	1	-	-	1	12	3	9	11	5	28	17	4
-	-	-	-	-	-	-	1	-	1	-	-	1	-	
-	1	-	1	-	-	1	13	3	10	11	5	29	17	
-	1	-	1	-	1	-	6	2	6	10	5	23	6	5
-	-	-	-	-	-	-	-	-	-	-	-	-	-	-
-	1	-	1	-	1	-	6	2	6	10	5	23	6	
-	-	-	-	-	-	-	3	1	4	6	2	13	4	6
-	-	-	-	-	-	-	-	1	-	-	-	1	-	
-	-	-	-	-	-	-	3	2	4	6	2	14	4	
-	-	-	-	-	-	-	-	-	-	1	-	1	-	7
-	-	-	-	-	-	-	-	-	-	-	-	-	-	-
-	-	-	-	-	-	-	-	-	-	1	-	1	-	
-	-	-	-	-	-	-	-	-	-	-	1	1	-	8
-	-	-	-	-	-	-	-	-	-	-	-	-	-	-
-	-	-	-	-	-	-	-	-	-	-	1	1	-	
-	-	-	-	-	-	-	3	2	7	8	9	26	10	9
-	-	-	-	-	-	-	-	-	-	-	-	-	-	-
-	-	-	-	-	-	-	3	2	7	8	9	26	10	
1	3	3	7	2	3	2	38	21	44	64	34	163	67	0
-	-	-	-	-	-	-	1	1	2	1	-	4	1	
1	3	3	7	2	3	2	39	22	46	65	34	167	68	

Straftaten Hauptdeliktsgruppe	Beendete Bewäh- rungs- auf- sichten 1) ins- gesamt	davon wurden											
		Erlass der Jugendstrafe					Ablauf der Unterstellungszeit (§ 24 Abs. 1 JGG)						
		ins- gesamt	davon nach einer Bewährungszeit von ... Jahren			nach einer Unterstellungszeit von ... Jahren			zu- sammen	davon Bewährungszeit noch ... Jahren			
			bis ein- schließ- lich 2	mehr als 2 bis ein- schließ- lich 3	mehr als 3	bis unter 1	1 bis ein- schließ- lich 2	mehr als 2		bis unter 1	1 bis ein- schließ- lich 2	mehr als 2	
STV-Nr.	1	2	3	4	5	6	7	8	9	10	11	12	
1 Straftaten gegen den Staat, die öffentliche Ordnung und im Amt 2)	M	-	-	-	-	-	-	-	-	-	-	-	-
	W	-	-	-	-	-	-	-	-	-	-	-	-
	I	-	-	-	-	-	-	-	-	-	-	-	-
2 StGB §§ 174 bis 184 j Straftaten gegen die sexuelle Selbstbestimmung	M	-	-	-	-	-	-	-	-	-	-	-	-
	W	-	-	-	-	-	-	-	-	-	-	-	-
	I	-	-	-	-	-	-	-	-	-	-	-	-
3 Andere Straftaten gegen die Person, außer im Straßen- verkehr 2)	M	-	-	-	-	-	-	-	-	-	-	-	-
	W	-	-	-	-	-	-	-	-	-	-	-	-
	I	-	-	-	-	-	-	-	-	-	-	-	-
4 StGB §§ 242 bis 248 c Diebstahl und Unterschlagung	M	1	1	-	1	-	-	-	-	-	-	-	-
	W	-	-	-	-	-	-	-	-	-	-	-	-
	I	1	1	-	1	-	-	-	-	-	-	-	-
5 StGB §§ 249 bis 255, 316 a Raub und Erpressung, räube- rischer Angriff auf Kraftfahrer	M	1	1	-	-	1	-	-	-	-	-	-	-
	W	-	-	-	-	-	-	-	-	-	-	-	-
	I	1	1	-	-	1	-	-	-	-	-	-	-
6 StGB §§ 257 bis 305 a Andere Vermögens- und Eigentums- delikte, Urkundendelikte	M	-	-	-	-	-	-	-	-	-	-	-	-
	W	-	-	-	-	-	-	-	-	-	-	-	-
	I	-	-	-	-	-	-	-	-	-	-	-	-
7 Gemeingefährliche einschließ- lich Umwelt-Straftaten 2)	M	-	-	-	-	-	-	-	-	-	-	-	-
	W	-	-	-	-	-	-	-	-	-	-	-	-
	I	-	-	-	-	-	-	-	-	-	-	-	-
8 Straftaten im Straßenverkehr 2)	M	-	-	-	-	-	-	-	-	-	-	-	-
	W	-	-	-	-	-	-	-	-	-	-	-	-
	I	-	-	-	-	-	-	-	-	-	-	-	-
9 Straftaten nach anderen Bundes- und Landesgesetzen (außer StGB und StVG)	M	-	-	-	-	-	-	-	-	-	-	-	-
	W	-	-	-	-	-	-	-	-	-	-	-	-
	I	-	-	-	-	-	-	-	-	-	-	-	-
0 Straftaten insgesamt	M	2	2	-	1	1	-	-	-	-	-	-	-
	W	-	-	-	-	-	-	-	-	-	-	-	-
	I	2	2	-	1	1	-	-	-	-	-	-	-

1) Ohne Bewährungsaufsichten, die "aus anderen Gründen beendet" wurden.

2) Zu den Paragrafen der Hauptdeliktsgruppen ... gehören

1 StGB §§ 80a bis 168 und 331 bis 357, außer § 142

3 StGB §§ 169-173, 185-241a, außer §§ 222, 229 i.V.m. Verkehrsunfall

7 StGB §§ 306 bis 330a, außer § 315b, 315c, 316 und 316a, 323a i.V.m. Verkehrsunfall

8 StGB §§ 142, 315b, 315c, 316, 222, 229, 323a i.V.m. Verkehrsunfall, StVG §§ 21, 22, 22a, 22b

Anordnung (§ 24 Abs. 2 JGG) in Bayern im Jahr 2019
und schwersten Straftaten

beendet durch														STV-Nr.
Aufhebung der Unterstellung (§ 24 Abs. 2 JGG)							Einbeziehung in ein neues Urteil	Widerruf						
nach einer Unterstellungszeit von ... Jahren			zu- sammen	davon Bewährungszeit noch ... Jahren				innerhalb von ... Monaten				zu- sammen	dar. nur oder auch wegen neuer Straftat	
bis unter 1	1 bis ein- schließ- lich 2	mehr als 2		bis unter 1	1 bis ein- schließ- lich 2	mehr als 2		weniger als 6	6 bis unter 12	12 bis unter 24	24 oder mehr			
13	14	15	16	17	18	19	20	21	22	23	24	25	26	

-	-	-	-	-	-	-	-	-	-	-	-	-	-	1
-	-	-	-	-	-	-	-	-	-	-	-	-	-	
-	-	-	-	-	-	-	-	-	-	-	-	-	-	
-	-	-	-	-	-	-	-	-	-	-	-	-	-	2
-	-	-	-	-	-	-	-	-	-	-	-	-	-	
-	-	-	-	-	-	-	-	-	-	-	-	-	-	
-	-	-	-	-	-	-	-	-	-	-	-	-	-	3
-	-	-	-	-	-	-	-	-	-	-	-	-	-	
-	-	-	-	-	-	-	-	-	-	-	-	-	-	
-	-	-	-	-	-	-	-	-	-	-	-	-	-	4
-	-	-	-	-	-	-	-	-	-	-	-	-	-	
-	-	-	-	-	-	-	-	-	-	-	-	-	-	
-	-	-	-	-	-	-	-	-	-	-	-	-	-	5
-	-	-	-	-	-	-	-	-	-	-	-	-	-	
-	-	-	-	-	-	-	-	-	-	-	-	-	-	
-	-	-	-	-	-	-	-	-	-	-	-	-	-	6
-	-	-	-	-	-	-	-	-	-	-	-	-	-	
-	-	-	-	-	-	-	-	-	-	-	-	-	-	
-	-	-	-	-	-	-	-	-	-	-	-	-	-	7
-	-	-	-	-	-	-	-	-	-	-	-	-	-	
-	-	-	-	-	-	-	-	-	-	-	-	-	-	
-	-	-	-	-	-	-	-	-	-	-	-	-	-	8
-	-	-	-	-	-	-	-	-	-	-	-	-	-	
-	-	-	-	-	-	-	-	-	-	-	-	-	-	
-	-	-	-	-	-	-	-	-	-	-	-	-	-	9
-	-	-	-	-	-	-	-	-	-	-	-	-	-	
-	-	-	-	-	-	-	-	-	-	-	-	-	-	
-	-	-	-	-	-	-	-	-	-	-	-	-	-	0
-	-	-	-	-	-	-	-	-	-	-	-	-	-	
-	-	-	-	-	-	-	-	-	-	-	-	-	-	

Straftaten Hauptdeliktsguppe	Been- dete Bewäh- rungs- auf- sichten 1) ins- gesamt	davon wurden											
		Erlass der Jugendstrafe					Ablauf der Unterstellungszeit (§ 24 Abs. 1 JGG)						
		ins- gesamt	davon nach einer Bewährungszeit von ... Jahren			nach einer Unterstellungszeit von ... Jahren			zu- sammen	davon Bewährungszeit noch ... Jahren			
			bis ein- schließ- lich 2	mehr als 2 bis ein- schließ- lich 3	mehr als 3	bis unter 1	1 bis ein- schließ- lich 2	mehr als 2		bis unter 1	1 bis ein- schließ- lich 2	mehr als 2	
STV-Nr.	1	2	3	4	5	6	7	8	9	10	11	12	
1 Straftaten gegen den Staat, die öffentliche Ordnung und im Amt 2)	M	1	-	-	-	-	-	-	-	-	-	-	-
	W	-	-	-	-	-	-	-	-	-	-	-	-
	I	1	-	-	-	-	-	-	-	-	-	-	-
2 StGB §§ 174 bis 184 j Straftaten gegen die sexuelle Selbstbestimmung	M	1	1	-	-	1	-	-	-	-	-	-	-
	W	-	-	-	-	-	-	-	-	-	-	-	-
	I	1	1	-	-	1	-	-	-	-	-	-	-
3 Andere Straftaten gegen die Person, außer im Straßen- verkehr 2)	M	8	4	1	1	2	-	1	-	1	-	1	-
	W	-	-	-	-	-	-	-	-	-	-	-	-
	I	8	4	1	1	2	-	1	-	1	-	1	-
4 StGB §§ 242 bis 248 c Diebstahl und Unterschlagung	M	3	2	-	-	2	-	-	-	-	-	-	-
	W	-	-	-	-	-	-	-	-	-	-	-	-
	I	3	2	-	-	2	-	-	-	-	-	-	-
5 StGB §§ 249 bis 255, 316 a Raub und Erpressung, räube- rischer Angriff auf Kraftfahrer	M	2	1	-	1	-	-	-	-	-	-	-	-
	W	-	-	-	-	-	-	-	-	-	-	-	-
	I	2	1	-	1	-	-	-	-	-	-	-	-
6 StGB §§ 257 bis 305 a Andere Vermögens- und Eigentums- delikte, Urkundendelikte	M	-	-	-	-	-	-	-	-	-	-	-	-
	W	-	-	-	-	-	-	-	-	-	-	-	-
	I	-	-	-	-	-	-	-	-	-	-	-	-
7 Gemeingefährliche einschließ- lich Umwelt-Straftaten 2)	M	-	-	-	-	-	-	-	-	-	-	-	-
	W	-	-	-	-	-	-	-	-	-	-	-	-
	I	-	-	-	-	-	-	-	-	-	-	-	-
8 Straftaten im Straßenverkehr 2)	M	-	-	-	-	-	-	-	-	-	-	-	-
	W	-	-	-	-	-	-	-	-	-	-	-	-
	I	-	-	-	-	-	-	-	-	-	-	-	-
9 Straftaten nach anderen Bundes- und Landesgesetzen (außer StGB und StVG)	M	19	9	-	6	3	-	1	1	2	1	1	-
	W	1	-	-	-	-	-	-	-	-	-	-	-
	I	20	9	-	6	3	-	1	1	2	1	1	-
0 Straftaten insgesamt	M	34	17	1	8	8	-	2	1	3	1	2	-
	W	1	-	-	-	-	-	-	-	-	-	-	-
	I	35	17	1	8	8	-	2	1	3	1	2	-

1) Ohne Bewährungsaufsichten, die "aus anderen Gründen beendet" wurden.

2) Zu den Paragrafen der Hauptdeliktsguppen ... gehören

1 StGB §§ 80a bis 168 und 331 bis 357, außer § 142

3 StGB §§ 169-173, 185-241a, außer §§ 222, 229 i.V.m. Verkehrsunfall

7 StGB §§ 306 bis 330a, außer § 315b, 315c, 316 und 316a, 323a i.V.m. Verkehrsunfall

8 StGB §§ 142, 315b, 315c, 316, 222, 229, 323a i.V.m. Verkehrsunfall, StVG §§ 21, 22, 22a, 22b

RB. 48 Beendete Bewährungsaufsichten nach Jugendstrafrecht aufgrund Vorbewährung in Bayern im Jahr 2019
nach §§ 61, 61b Abs. 1 S. 2 JGG und schwersten Straftaten

Straftaten Hauptdeliktsgruppe	Beendete Bewäh- rungs- auf- sichten 1) ins- gesamt	davon wurden beendet durch										
		Verhängung der Jugendstrafe nach § 61 b JGG ohne Bewährung					Verhängung der Jugendstrafe nach § 61 b JGG mit Bewährung					
		innerhalb von ... Monaten				zusammen	innerhalb von ... Monaten				zusammen	
		weniger als 6	6 bis einschließlich 12	mehr als 12 bis einschl. 24	mehr als 24		weniger als 6	6 bis einschließlich 12	mehr als 12 bis einschl. 24	mehr als 24		
STV-Nr.	1	2	3	4	5	6	7	8	9	10	11	
1 Straftaten gegen den Staat, die öffentliche Ordnung und im Amt 2)	M	1	-	-	-	-	-	-	1	-	-	1
	W	-	-	-	-	-	-	-	-	-	-	-
	I	1	-	-	-	-	-	-	1	-	-	1
2 StGB §§ 174 bis 184 j Straftaten gegen die sexuelle Selbstbestimmung	M	-	-	-	-	-	-	-	-	-	-	-
	W	-	-	-	-	-	-	-	-	-	-	-
	I	-	-	-	-	-	-	-	-	-	-	-
3 Andere Straftaten gegen die Person, außer im Straßen- verkehr 2)	M	11	4	3	-	-	7	-	3	1	-	4
	W	-	-	-	-	-	-	-	-	-	-	-
	I	11	4	3	-	-	7	-	3	1	-	4
4 StGB §§ 242 bis 248 c Diebstahl und Unterschlagung	M	9	1	5	-	-	6	-	3	-	-	3
	W	1	-	-	-	-	-	-	1	-	-	1
	I	10	1	5	-	-	6	-	4	-	-	4
5 StGB §§ 249 bis 255, 316 a Raub und Erpressung, räube- rischer Angriff auf Kraftfahrer	M	4	1	2	-	-	3	-	1	-	-	1
	W	-	-	-	-	-	-	-	-	-	-	-
	I	4	1	2	-	-	3	-	1	-	-	1
6 StGB §§ 257 bis 305 a Andere Vermögens- und Eigentums- delikte, Urkundendelikte	M	4	-	1	-	-	1	-	3	-	-	3
	W	2	-	-	-	-	-	-	2	-	-	2
	I	6	-	1	-	-	1	-	5	-	-	5
7 Gemeingefährliche einschließ- lich Umwelt-Straftaten 2)	M	-	-	-	-	-	-	-	-	-	-	-
	W	-	-	-	-	-	-	-	-	-	-	-
	I	-	-	-	-	-	-	-	-	-	-	-
8 Straftaten im Straßenverkehr 2)	M	-	-	-	-	-	-	-	-	-	-	-
	W	-	-	-	-	-	-	-	-	-	-	-
	I	-	-	-	-	-	-	-	-	-	-	-
9 Straftaten nach anderen Bundes- und Landesgesetzen (außer StGB und StVG)	M	6	-	1	1	-	2	-	3	1	-	4
	W	1	-	-	-	-	-	-	1	-	-	1
	I	7	-	1	1	-	2	-	4	1	-	5
0 Straftaten insgesamt	M	35	6	12	1	-	19	-	14	2	-	16
	W	4	-	-	-	-	-	-	4	-	-	4
	I	39	6	12	1	-	19	-	18	2	-	20

1) Ohne Bewährungsaufsichten, die "aus anderen Gründen beendet" wurden.

2) Zu den Paragrafen der Hauptdeliktsgruppen ... gehören

1 StGB §§ 80a bis 168 und 331 bis 357, außer § 142

3 StGB §§ 169-173, 185-241a, außer §§ 222, 229 i.V.m. Verkehrsunfall

7 StGB §§ 306 bis 330a, außer § 315b, 315c, 316 und 316a, 323a i.V.m. Verkehrsunfall

8 StGB §§ 142, 315b, 315c, 316, 222, 229, 323a i.V.m. Verkehrsunfall, StVG §§ 21, 22, 22a, 22b

Anhang

Land: _____

Abgangs-Zählkarte

Bewährungshilfestatistik

Zählkarte

für nach **Jugendstrafrecht** Verurteilte

A. Berichtszeitraum

Monat				Jahr			
3	4	5	6	7	8		

B. Satzart

0	9
9	10

C. Schlüsselzahl des Landgerichts:

		0	0
11	12	13	14

D. Schlüsselzahl der Bewährungshelferin/ des Bewährungshelfers:

15	16	17	18	19	

E. Lfd. Nummer des Dienstregisters:

Nr.			Jahr		
20	21	22	23	24	

1. Beginn der Bewährungsaufsicht:

Monat				Jahr			

2. Personalien

Geschlecht: männlich 1
 weiblich 2

Geburtsdatum:

Tag Monat Jahr

Staatsangehörigkeit: deutsch 1
 nicht deutsch 2

3. Straftaten (Vorschriften nach Paragraphen, Absatz, Nummer, Buchstabe und Bezeichnung des Gesetzes):

nicht ausfüllen!

4. Unterstellt auf Grund

4.1 Aussetzung der Verhängung der Jugendstrafe (§ 27 JGG)	<input type="checkbox"/>	1
4.2 Strafaussetzung zur Bewährung bei Jugendstrafe nach § 21 JGG	<input type="checkbox"/>	2
nach § 30 JGG	<input type="checkbox"/>	0
im Wege der Gnade	<input type="checkbox"/>	4
4.3 Aussetzung des Restes einer Jugendstrafe nach § 88 JGG	<input type="checkbox"/>	5
im Wege der Gnade	<input type="checkbox"/>	6
4.4 Straf- (Rest-) Aussetzung nach §§ 35, 36 BtMG.....	<input type="checkbox"/>	7
4.5 erneuter Anordnung (§ 24 Abs. 2 JGG)	<input type="checkbox"/>	9
4.6 Vorbewährung nach §§ 61, 61b Abs. 1 S.2 JGG	<input type="checkbox"/>	3
4.6 Sonstige Gründe	<input type="checkbox"/>	8

4a. Falls 4.1, 4.2 (Code 2) bzw. 4.6

gleichzeitig Jugendarrest nach § 16a JGG

ja 1
 nein 2

Es ist darauf zu achten, dass die Ordnungsangaben (Lfd. Nrn. 1 bis 6) in der Zugangs- und in der Abgangs-Zählkarte übereinstimmen. Bei Abweichungen ist das Statistische Amt gehalten, die Abgangs-Zählkarte zur Korrektur zurückzusenden.

(Das Statistische Amt führt die jeweiligen Zugangs- und Abgangsbelege maschinell über diese Ordnungsangaben zusammen.)

Bei Beendigung der Bewährungsaufsicht, bei Abgabe an einen/eine anderen/andere Bewährungshelfer/in oder bei einem Wechsel der Dienststelle durch den/die Bewährungshelfer/in ohne Abgabe der Bewährungsaufsicht bitte die nachfolgenden Nummern ausfüllen und diese Abgangs-Zählkarte an das Statistische Amt einsenden.

8. Bewährungszeit bis zum

Monat Jahr

9. Unterstellungszeit bis zum

Monat Jahr

10. Abgabe

11. Beendigung der Unterstellung

11.1 Zeit der Beendigung

Monat Jahr

11.2 Grund der Beendigung

Erlass der Jugendstrafe	<input type="checkbox"/>	01
Ablauf der Unterstellungszeit (§ 24 Abs. 1 JGG)	<input type="checkbox"/>	08
Aufhebung der Unterstellung (§ 24 Abs. 2 JGG)	<input type="checkbox"/>	09
Tilgung des Schuldspruchs (§ 30 Abs. 2 JGG)	<input type="checkbox"/>	02
Verhängung der Jugendstrafe (§ 30 Abs. 1 JGG)	<input type="checkbox"/>	
nur oder auch wegen neuer Straftat.....	<input type="checkbox"/>	03
aus sonstigen Gründen.....	<input type="checkbox"/>	04
Widerruf	<input type="checkbox"/>	
nur oder auch wegen neuer Straftat	<input type="checkbox"/>	05
aus sonstigen Gründen.....	<input type="checkbox"/>	06
Einbeziehung in ein neues Urteil	<input type="checkbox"/>	00
Verhängung Jugendstrafe o. Bew. (§ 61b JGG)	<input type="checkbox"/>	10
Verhängung Jugendstrafe mit Bew. (§ 61b JGG)	<input type="checkbox"/>	11
Beendigung aus anderen Gründen (z.B. Tod)	<input type="checkbox"/>	07
Grund: _____		

BwH 13b

Bewährungshilfestatistik

Erscheinungsfolge: unregelmäßig
Erschienen am 01/06/2011

Weitere Informationen zur Thematik dieser Publikation unter:
Telefon: +49 (0) 611/ 75-4114; Fax: +49 (0) 611/ 75-8990;
www.destatis.de/kontakt

© **Statistisches Bundesamt, Wiesbaden 2011**

Vervielfältigungen und Verbreitung, auch auszugsweise, mit Quellenangabe gestattet.

Kurzfassung

1 Allgemeine Angaben zur Statistik

- *Bezeichnung der Statistik:* Bewährungshilfestatistik.
- *Berichtszeitraum:* Kalenderjahr.
- *Periodizität und Zeitraum, für den eine Zeitreihe ohne Bruch vorliegt:* jährlich, seit 1992.
- *Regionale Gliederung:* Dienststellen für Bewährungshilfe, Länder, Bundesgebiet; die Bewährungshilfestatistik wird derzeit nicht flächendeckend in Deutschland durchgeführt.
- *Erhebungsgesamtheit und Zuordnungsprinzip der Erhebungseinheiten:* Die einem hauptamtlichen Bewährungshelfer unterstellten Personen.
- *Erhebungseinheiten:* Bestehende und beendete Unterstellungen nach allgemeinem sowie nach Jugendstrafrecht.
- *Rechtsgrundlagen:* Verwaltungsanordnungen der Länder, Bundesstatistikgesetz.

2 Zweck und Ziele der Statistik

- *Erhebungsinhalte:* Demographische und kriminologische Merkmale zu den Unterstellten unter Bewährungshilfe.
- *Zweck der Statistik:* Kapazitätsplanung für die Bewährungshilfe, Ausgestaltung und Weiterentwicklung des Straf- und Strafprozessrechts.
- *Hauptnutzer/ -innen der Statistik:* Justizverwaltung, Rechtspolitik, Rechtswissenschaft.

3 Erhebungsmethodik

- *Art der Datengewinnung:* Sekundärerhebung auf der Basis der Verwaltungsdaten in den Dienststellen der Bewährungshelferinnen und -helfer.
- *Erhebungsinstrumente und Berichtsweg:* Statistikdaten werden von den Berichtsstellen aus Verwaltungsdaten angesteuert und dezentral an die Statistischen Ämter der Länder übermittelt.

4 Genauigkeit

- *Qualitative Gesamtbewertung der Genauigkeit:* Grundsätzlich wird die Qualität der Ergebnisse zur Bewährungshilfestatistik als gut eingeschätzt.
- *Nicht-stichprobenbedingte Fehler:* Mögliche Ausfälle oder Fehler in der Datengrundlage für die Statistik werden einerseits durch die parallele Datennutzung für Verwaltungszwecke, andererseits durch umfangreiche Plausibilitätsprüfungen in den Statistischen Ämtern der Länder minimiert.

5 Aktualität und Pünktlichkeit

- *Aktualität endgültiger Ergebnisse:* Endgültige Länderergebnisse stehen ab dem 2. Quartal, die endgültigen Bundesergebnisse in der Regel 12 Monate nach Ende des Berichtsjahres zur Verfügung.

6 Zeitliche und räumliche Vergleichbarkeit

- *Qualitative Bewertung der Vergleichbarkeit:* Die Erhebungsmerkmale und -richtlinien sowie die Aufbereitungsverfahren sind in allen Bundesländern einheitlich. Die Daten sind somit räumlich vergleichbar.
- *Änderungen, die Auswirkungen auf die zeitliche Vergleichbarkeit haben:* Regelmäßige Änderungen in der Bewährungshilfestatistik gibt es – infolge neuer bzw. geänderter Strafbestimmungen – auf Ebene einzelner Straftaten. Wegen einer ansonsten unveränderten Erhebungssystematik seit 1992 sind die Ergebnisse auf Länderebene aber grundsätzlich über diese Zeit vergleichbar.

7 Bezüge zu anderen Erhebungen

- *Unterschiede zu vergleichbaren Statistiken oder Ergebnissen:* Die zu Strafaussetzung zur Bewährung Verurteilten, die in der Strafverfolgungsstatistik erfasst werden, bilden teilweise den Zugang in die Bewährungshilfestatistik. Allerdings gibt es mengenmäßige und zeitliche Verzerrungen.

8 Weitere Informationsquellen

- Publikationswege, Bezugsadresse:
http://www.destatis.de/jetspeed/portal/cms/Sites/destatis/Internet/DE/Navigation/Publikationen/Fachveroeffentlichungen/Rechtspflege,templateId=renderPrint.psml_nnn=true
- Kontaktinformation: Statistisches Bundesamt, H 205 – Rechtspflegestatistik, Telefon +49(0)611/ 75-4114, E-Mail: Rechtspflegestatistik@destatis.de

1 Allgemeine Angaben zur Statistik

1.1 Bezeichnung der Statistik (gem. EVAS)

Bewährungshilfestatistik (EVAS-Nummer 24411).

1.2 Berichtszeitraum

Kalenderjahr.

1.3 Erhebungstermin

In der Regel werden die Meldungen der Berichtsstellen monatlich für den zurückliegenden Berichtsmonat, jeweils bis zum zehnten Tag eines Kalendermonats, an das zuständige Statistische Landesamt übersandt.

1.4 Periodizität und Zeitraum, für den eine Zeitreihe ohne Bruch vorliegt

Die Bewährungshilfestatistik wurde 1963 im früheren Bundesgebiet eingeführt. Nach einer grundlegenden Überarbeitung zum Berichtsjahr 1992, die auch zu einem veränderten Merkmalskatalog führte, wird die Statistik weitgehend unverändert, aber nicht flächendeckend in Deutschland durchgeführt. Die Aufbereitung und Veröffentlichung der Statistik erfolgt jährlich. Das Statistische Bundesamt veröffentlicht die Ergebnisse seit 1975 in vergleichbarer Form.

1.5 Regionale Gliederung

Deutschland nach Ländern (soweit diese die Bewährungshilfestatistik als koordinierte Länderstatistik mit Verwaltungsanordnung eingeführt haben, für die Länder Sachsen, Sachsen-Anhalt, Thüringen sowie, seit 1992, Hamburg liegen keine Daten vor) und Dienststellen der Bewährungshelferinnen und -helfer.

1.6 Erhebungsgesamtheit und Zuordnungsprinzip der Erhebungseinheiten

Die einem hauptamtlichen Bewährungshelfer unterstellten Personen.

1.7 Erhebungseinheiten

Bestehende und beendete Unterstellungen nach allgemeinem sowie nach Jugendstrafrecht.

1.8 Rechtsgrundlagen

1.8.1 EU-Recht

Für die Bewährungshilfestatistik gibt es keine Rechtsgrundlage auf EU-Ebene.

1.8.2 Bundesrecht

Für die Bewährungshilfestatistik gibt es keine Rechtsgrundlage auf Bundesebene.

1.8.3 Landesrecht

Bundeseinheitliche Verwaltungsanordnungen der Länder zur Ein- und Durchführung der Bewährungshilfestatistik.

1.8.4 Sonstige Grundlagen

Das Statistische Bundesamt stellt auf der Grundlage von § 3 Abs. 3 BStatG vom 22.01.1987 (BGBl. I S. 462) die Länderergebnisse aus der Bewährungshilfestatistik zu einem Bundesergebnis zusammen.

1.9 Geheimhaltung und Datenschutz

Ergebnisse werden in der Regel straffatenweise und bezogen auf einzelne Länder (vom Statistischen Bundesamt nur für den Berichtsraum insgesamt) veröffentlicht. Für wissenschaftliche Zwecke besteht zudem die Möglichkeit, über das Forschungsdatenzentrum der Statistischen Ämter der Länder (FDZ) Analysen auf der Grundlage von Einzeldatensätzen durchzuführen. Die Ergebnisse werden als Verwaltungsdaten betrachtet.

2 Zweck und Ziele der Statistik

2.1 Erhebungsinhalte

Demographische Merkmale der Unterstellten (Alter, Geschlecht, Staatsangehörigkeit), Art der Straftat, Grund der Unterstellungen, Dauer des Strafrestes einer ausgesetzten freiheitsentziehenden Sanktion, Vorstrafen, Bewährungszeit, Unterstellungszeit, Grund der Beendigung der Unterstellung.

2.2 Zweck der Statistik

Mit den Ergebnissen der Bewährungshilfestatistik sollen die Strukturen der Entscheidungspraxis der Strafgerichte in Bezug auf die Bewährungsunterstellung sowie der Erfolg von Bewährungsunterstellungen als präventive Maßnahme abgebildet und entsprechende Veränderungen aufgezeigt werden. Damit liefert die Statistik Informationen einerseits für die Justizverwaltungen zur Planung des Personaleinsatzes für die Bewährungshilfe sowie für die Kriminal- und Strafrechtspolitik in Bund und Ländern zur Erfolgskontrolle und zur Weiterentwicklung der entsprechenden Gesetzgebung.

2.3 Hauptnutzer/-innen der Statistik

Zu den Hauptnutzern der Statistik zählen die für Justiz zuständigen Landes- und Bundesbehörden. Weitere Hauptnutzer der Daten sind die wissenschaftliche Forschung und Lehre, die justizielle Praxis, Bildungseinrichtungen, Informationsdienstleister und Medien sowie die interessierten Bürger.

2.4 Einbeziehung der Nutzer/-innen

Die Einbeziehung der Nutzerinnen und Nutzer erfolgt insbesondere durch den Ausschuss Rechtspflegestatistik, der den gesetzlichen Rahmen für die Bewährungshilfestatistik vorgibt und die aktuellen Entwicklungen und Bedürfnisse des Gesetzgebers und der Kriminalpolitik an die amtliche Statistik transportiert. Im Rechtspflegestatistikausschuss vertreten sind neben den Statistischen Ämtern der Länder des Bundes und der Länder die Justizministerien der Länder und das Bundesministerium der Justiz.

Die Wissenschaft und die justizielle Praxis ist im Rechtspflegestatistikausschuss zwar nicht direkt vertreten, kanalisiert ihre Anregungen aber etwa in den mittlerweile im Bund sowie in einigen Ländern periodisch erstellten Sicherheitsberichten sowie in unregelmäßig durchgeführten statistikspezifischen Kolloquien.

3 Erhebungsmethodik

3.1 Art der Datengewinnung

Die Datenerhebung zur Bewährungshilfestatistik erfolgt primär für administrative Zwecke, und zwar teils noch über Papierbelege (sog. Zählkarten), teils elektronisch aus den Geschäftsstellenautomationsprogrammen in den Dienststellen der Bewährungshelferinnen und -helfer, die in der Regel bei den Landgerichten angesiedelt sind. Die Bewährungshilfestatistik ist eine Sekundärerhebung auf der Basis der Verwaltungsdaten dieser Dienststellen.

3.2 Stichprobenverfahren

Bei der Bewährungshilfestatistik handelt es sich um eine Vollerhebung; aus diesem Grund werden keine Stichprobenverfahren eingesetzt.

3.2.1 Stichprobendesign

Entfällt.

3.2.2 Stichprobenumfang, Auswahlatz und Auswahlinheit

Entfällt.

3.2.3 Schichtung der Stichprobe

Entfällt.

3.2.4 Hochrechnung

Entfällt.

3.3 Saisonbereinigungsverfahren

Entfällt.

3.4 Erhebungsinstrumente und Berichtsweg

Mit der Unterstellung eines Probanden wird von der zuständigen Dienststelle für Bewährungshilfe eine Zählkarte angelegt, die auf den dort verfügbaren Verwaltungsdaten basiert. Mit der Beendigung der Unterstellung wird die Zählkarte abgeschlossen. In der Regel nach Abschluss eines Kalendermonats werden einerseits die bestehenden Unterstellungen sowie die beendeten Unterstellungen an das zuständige Statistische Landesamt gemeldet.

3.5 Belastung der Auskunftspflichtigen

Auskunftspflichtig sind die Leiter der zuständigen Dienststellen für Bewährungshilfe, aus deren Verwaltungsunterlagen die für die Bewährungshilfestatistik relevanten Daten bereitgestellt werden. Deren Belastung durch die Datenübersendung an die Statistischen Ämter der Länder geht mit dem steigenden Automatisierungsgrad der Geschäftsstellen zurück.

3.6 Dokumentation des Fragebogens

In der Regel erfolgt die Datenlieferung auf elektronischem Wege, Papierbelege (sog. Zählkarten) werden nur noch selten übermittelt. Eine Beschreibung des jeweils aktuellen Lieferdatensatzes kann aus der nach EVAS-Nummern gegliederten Erhebungsdatenbank der Statistischen Ämter des Bundes und der Länder unter

<https://erhebungsdatenbank.estatistik.de> heruntergeladen werden.

4 Genauigkeit

4.1 Qualitative Gesamtbewertung der Genauigkeit

Grundsätzlich sind die Ergebnisse der Bewährungshilfestatistik von guter Qualität. Zunächst werden die Informationen für die Statistik großteils aus Daten gewonnen, die für Verwaltungs- und Controllingzwecke erhoben wurden. Zudem sind die Statistikdaten in den Ländern automatischen Prüfroutinen unterworfen; die Statistikangaben werden aufwendig intern plausibilisiert und mit externen Daten abgeglichen. Eventuelle Unstimmigkeiten in den Daten werden durch Rückfragen der Statistischen Ämter der Länder bei den Berichtsstellen geklärt. Trotzdem können einzelne fehlende oder falsche Angaben in den Statistikdaten nicht ausgeschlossen werden (siehe auch Punkt 4.3.3).

4.2 Stichprobenbedingte Fehler

Bei der Bewährungshilfestatistik handelt es sich um eine Vollerhebung. Aus diesem Grund werden keine Stichprobenverfahren eingesetzt und somit können keine stichprobenbedingten Fehler auftreten.

4.2.1 Standardfehler

Entfällt.

4.2.2 Ergebnisverzerrungen durch das Hochrechnungsverfahren

Entfällt.

4.3 Nicht-stichprobenbedingte Fehler

4.3.1 Fehler durch die Erfassungsgrundlage

Siehe Punkt 4.1.

4.3.2 Antwortausfälle auf Ebene der Einheiten (Unit-Non-Response)

Die Bewährungshilfestatistik wurde bisher nur in zwei der neuen Länder (Brandenburg und Mecklenburg-Vorpommern) eingeführt. Mit der Neukonzeption der Statistik zum Berichtsjahr 1992 wurde die Erhebung zudem in Hamburg ausgesetzt.

4.3.3 Antwortausfälle auf Ebene wichtiger Merkmale (Item-Non-Response)

Einschränkungen bei der Datenqualität und bei der Vollständigkeit der Daten können insbesondere bei solchen Statistischen Merkmalen nicht ausgeschlossen werden, die nicht (intensiv) auch für weitere Zwecke der Justizverwaltung genutzt werden. Zudem kann bei Änderungen im Erhebungskatalog grundsätzlich nicht ausgeschlossen werden, dass neue bzw. geänderte Merkmale in einer Übergangszeit nicht ganz vollständig und adäquat erfasst und ausgewiesen werden. Fehler könnten sich ebenso bei der Erhebung des Daten selbst wie beim Datenexport aus den justizeigenen Verwaltungsprogrammen an die Statistischen Ämter der Länder ereignen.

Bekannt gewordene Fehler oder Ausfälle bei der Erfassung werden aber in den jeweiligen Veröffentlichungen über Vorbemerkungen oder Hinweise in den Tabellen benannt.

4.3.4 Imputationsmethoden

Es kommen keine Imputationsmethoden zur Anwendung.

4.3.5 Weiterführende Analysen zum systematischen Fehler

Systematische Fehler der Bewährungshilfestatistik sind nicht bekannt.

4.4 Laufende Revisionen

In der Bewährungshilfestatistik gibt es keine laufenden Revisionen. Bei nachträglich festgestellten gravierenden Fehlern der in der Statistik abgebildeten Sachverhalte erfolgt eine Neuaufbereitung der Statistik. Waren die nachträglich als falsch erkannten Bundesergebnisse bereits veröffentlicht, publiziert das Statistische Bundesamt eine Ergebniskorrektur.

4.4.1 Umfang des Revisionsbedarfs

Siehe Punkt 4.4.

4.4.2 Gründe für Revisionen

Siehe Punkt 4.4.

4.5 Außergewöhnliche Fehlerquellen

Siehe Punkte 4.3.3 und 4.4.

5 Aktualität und Pünktlichkeit

5.1 Aktualität vorläufiger Ergebnisse

Entfällt.

5.2 Aktualität endgültiger Ergebnisse

Die Länder veröffentlichen in der Regel die Ergebnisse zur Bewährungshilfestatistik für ihren Zuständigkeitsbereich ab dem 2. Quartal des Folgejahres in Form von Pressemitteilungen oder Berichten unter der Kennziffer B VI 7. Die Veröffentlichung der ausführlichen Bundesergebnisse erfolgt in der Regel bis 12 Monate nach Ende des Berichtsjahres in der Fachserie 10, Reihe 5 des Statistischen Bundesamts. Wegen grundlegender Aufbereitungsprobleme in einigen Ländern hat sich allerdings seit 2003 die Veröffentlichung der differenzierten Bundesergebnisse stark verzögert.

5.3 Pünktlichkeit

Die Aufbereitung und Veröffentlichung der Ergebnisse erfolgt in der Regel nach dem festgelegten Arbeits- und Zeitplan. In der Vergangenheit wurde die Bewährungshilfestatistik in einigen Ländern bei Kapazitätsengpässen nachrangig aufbereitet; die Veröffentlichung der vollständigen Bundesergebnisse bei dieser koordinierten Länderstatistik erfolgte dadurch teils erheblich verzögert.

6 Zeitliche und räumliche Vergleichbarkeit

6.1 Qualitative Bewertung der Vergleichbarkeit

Die Erhebungsmerkmale und -richtlinien sowie die Aufbereitungsverfahren sind in allen Bundesländern einheitlich. Die Daten sind somit räumlich vergleichbar.

6.2 Änderungen, die Auswirkungen auf die zeitliche Vergleichbarkeit haben

Die Bewährungshilfestatistik wurde seit Mitte der 60er Jahre bis 1991 in allen Ländern des früheren Bundesgebiets durchgeführt. Nach einer grundlegenden Überarbeitung zum Berichtsjahr 1992, die auch zu einem veränderten Merkmalskatalog führte, wurde die Statistik zusätzlich in den Ländern Brandenburg und Mecklenburg-Vorpommern eingeführt, im Hamburg dagegen ausgesetzt.

Während das Mengengerüst an bestehenden und beendeten Unterstellungen seitdem in den Veröffentlichungen des Statistischen Bundesamts für alle Länder dargestellt wird, die die Bewährungshilfestatistik durchführen, beschränkt sich die Darstellung der ausführlichen (straftatenbezogenen) Ergebnisse auf das frühere Bundesgebiet einschließlich Berlin, aber ohne Hamburg. Dieses mit dem Hauptnutzer der Bundesergebnisse zur Bewährungshilfestatistik abgestimmte Verfahren soll die zeitliche und räumliche Vergleichbarkeit der absoluten Bundeszahlen zumindest ansatzweise ermöglichen.

Regelmäßige Änderungen in der Bewährungshilfestatistik gibt es – infolge neuer bzw. geänderter Strafbestimmungen – auf Ebene einzelner Straftaten, die die kleinste Basis für den tabellarischen Nachweis der Abgeurteilten bilden. Wegen einer ansonsten unveränderten Erhebungssystematik seit der Neukonzeption 1992 sind die Ergebnisse auf Länderebene aber grundsätzlich über die Zeit vergleichbar.

7 Bezüge zu anderen Erhebungen

7.1 Input für andere Statistiken

Die Bewährungshilfestatistik liefert Daten und Analysen u.a. für die mittlerweile in mehreren Ländern und im Bund erstellten periodischen Sicherheitsberichte.

7.2 Unterschiede zu vergleichbaren Statistiken oder Ergebnissen

(Lediglich) für den Teilbereich der Strafaussetzungen nach Jugendstrafrecht, bei denen kraft Gesetzes eine Bewährungshelferin oder ein Bewährungshelfer zugeordnet wird, ist in Ansätzen ein mengenmäßiger Abgleich zwischen Strafverfolgungs- und Bewährungshilfestatistik möglich.

Abgesehen davon, dass Aburteilung und Unterstellung in ein unterschiedliches Berichtsjahr fallen kann, bilden die Abgeurteilten mit zur Bewährung ausgesetzter Jugendstrafe den entsprechenden Zugang in der Bewährungshilfe bezüglich der (primären) Strafaussetzung. Im Urteil über die Strafverfolgungsstatistik nicht bezifferbar ist dagegen die Zahl der Personen, denen erst bei Aussetzung des Restes einer Freiheits- oder Jugendstrafe ein Bewährungshelfer zugeordnet wurde.

In der Bewährungshilfestatistik „fehlen“ die Verurteilten zu Bewährungsstrafen nach allgemeinem Strafrecht, denen kein Bewährungshelfer zugeordnet wurde.

8 Weitere Informationsquellen

8.1 Publikationswege, Bezugsadresse

Regionale Ergebnisse werden von den Statistischen Ämtern der Länder veröffentlicht; Eckzahlen finden sich in der Regel in deren Internetangebot. In einigen Ländern erscheinen die Ergebnisse in Form von regelmäßigen Berichten unter der Kennziffer B VI 7.

Die ausführlichen Bundesergebnisse erscheinen jährlich als elektronische Fachserie 10 Reihe 5 „Bewährungshilfe“. Diese kann aus dem kostenlosen Downloadangebot des Statistischen Bundesamts unter

<https://www.destatis.de/DE/Publikationen/Thematisch/Rechtspflege/ThemaRechtspflege.html> heruntergeladen werden.

Für wissenschaftliche Auswertungen stehen zudem im Forschungsdatenzentrum der Länder ab dem Berichtsjahr 1995 Mikrodaten für die Bewährungshilfestatistik zur Verfügung

(<http://www.forschungsdatenzentrum.de/bestand/bewaehrungshilfe/index.asp>).

Als Zugangsmöglichkeit zu den Mikrodaten besteht derzeit der so genannte On-Site-Zugang (Datenfernverarbeitung).

8.2 Kontaktinformation

Statistisches Bundesamt
Referat H 205 – Rechtspflegestatistik
Gustav-Stresemann-Ring 11
65180 Wiesbaden
Telefon: +49 (0) 611/ 75-4114
Fax: +49 (0) 611/ 75-8990
E-Mail: rechtspflegestatistik@destatis.de

8.3 Weiterführende Veröffentlichungen

In den Schriftenreihen der Statistischen Ämter in Bund und Ländern erscheinen unregelmäßig Aufsätze und kommentierte Analysen zu den aktuellen Ergebnissen der Bewährungshilfestatistik.

Zudem enthalten einige Querschnittsveröffentlichungen des Statistischen Bundesamts (Statistisches Jahrbuch, Fachserie 10 Reihe 1 „Ausgewählte Zahlen für die Rechtspflege“, Datenreport, Broschüre „Justiz auf einen Blick“) Zeitreihen und weitergehende Auswertungen der Bundesergebnisse zur Bewährungshilfestatistik.

Aktuelle
Veröffentlichungen
unter
q.bayern.de/produkte



Statistisches Jahrbuch für Bayern 2019

Das Statistische Jahrbuch für Bayern ist das Standardwerk der amtlichen Statistik in Bayern seit 1894. Umfassend und informativ bietet es jährlich die aktuellsten Statistikdaten über Land, Leben, Leute, Politik, Wissenschaft und Wirtschaft in Bayern an.

Auf über 600 Seiten enthält es die wichtigsten Ergebnisse aller amtlichen Statistiken – in Form von Tabellen, Graphiken oder Karten – zum Teil mit langjährigen Vergleichsdaten und Zeitreihen. Ebenso werden ausgewählte wichtige Strukturdaten für Regierungsbezirke, kreisfreie Städte und Landkreise sowie Regionen Bayerns, aber auch für alle Bundesländer und die EU-Mitgliedstaaten dargestellt. Daten aus Statistiken anderer Dienststellen und Organisationen vervollständigen das Angebot.



Preise

Buch 39,00 € | DVD (PDF) 12,00 € | Buch+DVD 46,00 € | Datei (PDF) 12,00 €



Bayern Daten 2019

Die Bayern Daten sind ein kleiner Auszug aus dem Statistischen Jahrbuch. Auf ca. 30 Seiten sind die wichtigsten bayerischen Strukturdaten aus Wirtschaft, Gesellschaft und Politik in Tabellen und Grafiken dargestellt.

Preise

Heft 0,55 € | Datei kostenlos

Bayerisches Landesamt für Statistik – Vertrieb, Nürnberger Straße 95, 90762 Fürth
Telefon 0911 98208-6311 | Telefax 0911 98208-6638 | vertrieb@statistik.bayern.de