



Wahlen in Bayern 2014

# Kommunalwahlen in Bayern 1946 bis 2014



**B VII 3-6/Z 2014**  
Hrsg. im Dezember 2015  
Bestellnr. B7362C 201451

## Zeichenerklärung

- 0 mehr als nichts, aber weniger als die Hälfte der kleinsten in der Tabelle nachgewiesenen Einheit
- nichts vorhanden oder keine Veränderung
- / keine Angaben, da Zahlen nicht sicher genug
- Zahlenwert unbekannt, geheimzuhalten oder nicht rechenbar
- ... Angabe fällt später an
- X Tabellenfach gesperrt, da Aussage nicht sinnvoll
- ( ) Nachweis unter dem Vorbehalt, dass der Zahlenwert erhebliche Fehler aufweisen kann
- p vorläufiges Ergebnis
- r berichtiges Ergebnis
- s geschätztes Ergebnis
- D Durchschnitt
- ≙ entspricht

## Auf- und Abrunden

Im Allgemeinen ist ohne Rücksicht auf die Endsummen auf- bzw. abgerundet worden. Deshalb können sich bei der Summierung von Einzelangaben geringfügige Abweichungen zu den ausgewiesenen Endsummen ergeben. Bei der Aufgliederung der Gesamtheit in Prozent kann die Summe der Einzelwerte wegen Rundens vom Wert 100 % abweichen. Eine Abstimmung auf 100 % erfolgt im Allgemeinen nicht.

---

## Impressum

### Statistische Berichte

bieten in tabellarischer Form neuestes Zahlenmaterial der jeweiligen Erhebung. Dieses wird, soweit erforderlich, methodisch erläutert und kurz kommentiert.

### Herausgeber, Druck und Vertrieb

Bayerisches Landesamt für Statistik  
St.-Martin-Str. 47  
81541 München

### Papier

Gedruckt auf umweltfreundlichem Papier, chlorfrei gebleicht.

### Vertrieb

E-Mail [vertrieb@statistik.bayern.de](mailto:vertrieb@statistik.bayern.de)  
Telefon 089 2119-3205  
Telefax 089 2119-3457

### Auskunftsdienst

E-Mail [info@statistik.bayern.de](mailto:info@statistik.bayern.de)  
Telefon 089 2119-3218  
Telefax 089 2119-13580

© **Bayerisches Landesamt für Statistik, München 2015**  
Vervielfältigung und Verbreitung, auch auszugsweise, mit Quellenangabe gestattet.

## Inhaltsverzeichnis

<b>Vorbemerkungen</b> .....	4
<b>Tabellen und Abbildungen</b>	
Kommunalwahlen in Bayern seit 1946	
1 Wahl der Stadträte in den kreisfreien Städten und Wahl der Kreistage in den Landkreisen .....	5
2 Wahl der Stadträte in den kreisfreien Städten .....	17
3 Wahl der Kreistage in den Landkreisen .....	29
4 Wahl der Gemeinderäte in den kreisangehörigen Gemeinden .....	39
Abbildungen (Übersicht) .....	47

## Vorbemerkungen

### Wahlvorschläge

Kurzbezeichnung oder in dieser Veröffentlichung verwendete Abkürzung	Name
CSU	Christlich-Soziale Union in Bayern e.V.
FDP	Freie Demokratische Partei
GRÜNE	BÜNDNIS90/DIE GRÜNEN
SPD	Sozialdemokratische Partei Deutschlands

### Sonstige Abkürzungen, Einheiten und Benennungen, Zeichenerklärungen

e.V.	eingetragener Verein
%	Prozent
x	Tabellenfach gesperrt, da Zahlenwert unbekannt (vor 1966), Partei nicht angetreten oder noch nicht bzw. nicht mehr existent

### Erläuterungen

#### 1. Gewichtete Stimmen

Den abstimmenden Personen steht bei Kommunalwahlen in den einzelnen Gemeinden und Landkreisen eine unterschiedlich große Anzahl an Stimmen zur Verfügung. Um die absoluten Ergebnisse vergleichbar zu machen und zur Zusammenfassung der Einzelergebnisse wird ein gewichtetes Stimmenergebnis errechnet. Dabei werden die gültigen Stimmzettel im Verhältnis der Stimmen für die einzelnen Wahlvorschläge aufgeteilt. Es wird hierdurch ein Ergebnis erstellt, als hätte jede abstimmende Person nur eine Stimme zu vergeben gehabt.

#### 2. Gemeinsame Wahlvorschläge

Unter „**gemeinsame Wahlvorschläge**“ verstehen sich in den folgenden Übersichten nur Wahlvorschläge mit der Beteiligung wenigstens einer politischen Partei (z.B. **SPD**/Parteilose Wähler oder Freie Wählerschaft/**CSU**).

Soweit aus dem Kennwort eines Wahlvorschlags nicht die Parteieigenschaft hervorging, wurden die entsprechenden Wahlvorschläge den Wählergruppen zugeordnet.

#### 3. Nachwahlen

In den Tabellen dieser Veröffentlichung sind die Ergebnisse der Nachwahlen zu den Kommunalwahlen am 16. März 2014 in folgenden Gebietseinheiten enthalten:

Landkreis Fürth (573):	Nachwahl des Kreistags am 16.11.2014
Hohenberg a.d. Eger, St (479127):	Nachwahl des Stadtrats am 07.12.2014
Landkreis Straubing-Bogen (278):	Nachwahl des Kreistags am 01.02.2015
Geiselhöring, St (278123)	Nachwahl des Stadtrats am 01.02.2015

#### 4. Bemerkung zu Tabelle 4

Zahlenangaben für die gewichteten Stimmen wurden erst seit 1966 archiviert.

# Kommunalwahlen in Bayern seit 1946

## 1. Wahl der Stadträte in den kreisfreien Städten und Wahl der Kreistage in den Landkreisen

### Stimmberechtigte, Wähler und Stimmen

Bayern

Wahltag	Stimm- berechtigte	Wähler	Un- gültige	Gültige	Von den gewichteten Stimmen entfielen auf							
					CSU	SPD	GRÜNE	FDP	Sonstige	davon entfielen auf		
										sonstige Parteien	gemein- same Wahlvor- schläge	Wähler- gruppen

#### Anzahl

28.04./26.05.1946	3 668 303	2 832 677	72 397	2 760 280	1 672 533	774 112	x	63 673	249 962	176 183	16 887	56 892
25.04./30.05.1948	5 376 517	4 562 083	280 370	4 281 713	1 645 542	998 498	x	217 768	1 419 905	623 616	x	796 289
30.03.1952 .....	6 018 015	4 931 159	320 966	4 610 193	1 240 793	1 145 883	x	156 308	2 067 209	1 101 268	285 000	680 941
18.03.1956 .....	6 059 736	4 841 624	294 078	4 547 546	1 591 717	1 256 277	x	123 680	1 575 872	803 668	217 067	555 137
27.03.1960 .....	6 300 014	4 990 209	258 816	4 731 393	1 766 023	1 551 620	x	109 445	1 304 305	450 805	404 216	449 284
13.03.1966 .....	6 673 886	5 173 033	227 174	4 945 859	1 977 647	1 719 869	x	140 672	1 107 671	251 311	411 185	445 175
11.06.1972 .....	7 266 971	5 529 683	200 519	5 329 164	2 427 482	1 960 018	x	98 571	843 093	53 556	222 147	567 390
05.03.1978 .....	7 602 953	5 950 342	198 886	5 751 456	3 049 001	1 743 010	x	161 494	797 951	50 110	144 758	603 083
18.03.1984 .....	8 051 380	6 015 758	193 277	5 822 481	2 859 436	1 777 939	206 781	130 354	847 971	35 610	184 584	627 777
18.03.1990 .....	8 473 873	6 353 739	196 549	6 157 190	2 580 889	1 750 410	332 103	156 204	1 337 584	386 444	218 994	732 146
10.03.1996 .....	8 797 567	5 922 595	197 005	5 725 590	2 465 703	1 470 122	396 828	92 048	1 300 889	235 731	189 646	875 512
03.03.2002 .....	9 268 439	5 859 825	202 911	5 656 914	2 571 856	1 422 349	323 200	112 823	1 226 686	176 081	170 068	880 537
02.03.2008 .....	9 647 302	5 744 510	215 736	5 528 774	2 213 487	1 247 671	452 011	209 157	1 406 448	221 124	135 630	1 049 694
16.03.2014 .....	10 039 511	5 487 864	189 097	5 298 767	2 095 892	1 093 735	539 391	130 775	1 438 974	425 161	193 297	820 516

#### %

28.04./26.05.1946	x	77,2	2,6	100	60,6	28,0	x	2,3	9,1	6,4	0,6	2,1
25.04./30.05.1948	x	84,9	6,1	100	38,4	23,3	x	5,1	33,2	14,6	x	18,6
30.03.1952 .....	x	81,9	6,5	100	26,9	24,9	x	3,4	44,8	23,9	6,2	14,8
18.03.1956 .....	x	79,9	6,1	100	35,0	27,6	x	2,7	34,7	17,7	4,8	12,2
27.03.1960 .....	x	79,2	5,2	100	37,3	32,8	x	2,3	27,6	9,5	8,5	9,5
13.03.1966 .....	x	77,5	4,4	100	40,0	34,8	x	2,8	22,4	5,1	8,3	9,0
11.06.1972 .....	x	76,1	3,6	100	45,6	36,8	x	1,8	15,8	1,0	4,2	10,6
05.03.1978 .....	x	78,3	3,3	100	53,0	30,3	x	2,8	13,9	0,9	2,5	10,5
18.03.1984 .....	x	74,7	3,2	100	49,1	30,5	3,6	2,2	14,6	0,6	3,2	10,8
18.03.1990 .....	x	75,0	3,1	100	41,9	28,4	5,4	2,5	21,7	6,3	3,6	11,9
10.03.1996 .....	x	67,3	3,3	100	43,1	25,7	6,9	1,6	22,7	4,1	3,3	15,3
03.03.2002 .....	x	63,2	3,5	100	45,5	25,1	5,7	2,0	21,7	3,1	3,0	15,6
02.03.2008 .....	x	59,5	3,8	100	40,0	22,6	8,2	3,8	25,4	4,0	2,5	19,0
16.03.2014 .....	x	54,7	3,4	100	39,6	20,6	10,2	2,5	27,2	8,0	3,6	15,5

#### Sitze

Wahltag	Insgesamt	CSU	SPD	GRÜNE	FDP	Sonstige	davon entfielen auf		
							sonstige Parteien	gemeinsame Wahl- vorschläge	Wähler- gruppen
28.04./26.05.1946	6 130	4 189	1 459	x	99	383	215	53	115
25.04./30.05.1948	6 792	2 949	1 533	x	294	2 016	683	x	1 333
30.03.1952 .....	6 907	2 001	1 540	x	172	3 194	1 560	536	1 098
18.03.1956 .....	6 788	2 556	1 699	x	126	2 407	1 112	412	883
27.03.1960 .....	6 776	2 765	1 919	x	99	1 993	620	678	695
13.03.1966 .....	6 911	3 026	2 095	x	148	1 642	254	670	718
11.06.1972 .....	5 306	2 552	1 856	x	63	835	16	219	600
05.03.1978 .....	5 360	2 929	1 574	x	109	748	11	127	610
18.03.1984 .....	5 414	2 779	1 608	138	82	807	8	176	623
18.03.1990 .....	5 480	2 439	1 533	239	101	1 168	276	202	690
10.03.1996 .....	5 546	2 461	1 421	343	68	1 253	158	191	904
03.03.2002 .....	5 556	2 608	1 352	274	83	1 239	130	180	929
02.03.2008 .....	5 566	2 332	1 185	413	170	1 466	185	156	1 125
16.03.2014 .....	5 552	2 216	1 097	523	132	1 584	436	209	939

Noch: Kommunalwahlen in Bayern seit 1946

Noch: 1. Wahl der Stadträte in den kreisfreien Städten und Wahl der Kreistage in den Landkreisen

**Stimmen und Sitze der sonstigen Parteien**

Bayern

Wahltag	Gewichtete Stimmen		Sitze
	Anzahl	%	Anzahl
<b>Aktionsgemeinschaft Unabhängiger Deutscher (AUD)</b>			
13.03.1966 .....	1 180	0,0	–
11.06.1972 .....	129	0,0	–
05.03.1978 .....	1 905	0,0	1
<b>Alternative für Deutschland (AfD)</b>			
16.03.2014 .....	18 144	0,3	8
<b>Automobile-Steuerzahler-Partei (ASP)</b>			
10.03.1996 .....	6 878	0,1	1
03.03.2002 .....	3 591	0,1	–
<b>Bayerische Bürger Partei (BBP)</b>			
18.03.1990 .....	823	0,0	–
<b>Bayerische Konservative Volkspartei (BKVP)</b>			
18.03.1956 .....	1 086	0,0	–
<b>Bayerische Staatspartei (BSP)</b>			
11.06.1972 .....	1 866	0,0	1
05.03.1978 .....	1 926	0,0	–
<b>Bayerischer Rechtsblock</b>			
18.03.1956 .....	641	0,0	–
<b>Bayernpartei (BP)</b>			
25.04./30.05.1948 ....	355 708	8,3	462
30.03.1952 .....	469 918	10,2	705
18.03.1956 .....	346 539	7,6	519
27.03.1960 .....	106 987	2,3	145
13.03.1966 .....	69 623	1,4	75
11.06.1972 .....	2 386	0,0	2
18.03.1984 .....	9 549	0,2	5
18.03.1990 .....	16 275	0,3	8
10.03.1996 .....	15 280	0,3	11
03.03.2002 .....	16 731	0,3	15
02.03.2008 .....	24 172	0,4	16
16.03.2014 .....	34 685	0,7	36
<b>Bund der Deutschen, Partei für Einheit, Frieden und Freiheit (BdD)</b>			
18.03.1956 .....	5 345	0,1	–
27.03.1960 .....	5 845	0,1	–
<b>Bund Freier Bürger - Die Freiheitlichen (BFB-F)</b>			
10.03.1996 .....	14 574	0,3	2
<b>Christliche Bayerische Volkspartei (Bayerische Patriotenbewegung) (C.B.V.)</b>			
05.03.1978 .....	3 432	0,1	3
18.03.1984 .....	1 508	0,0	1
<b>Christliche Wählerunion (CWU)</b>			
05.03.1978 .....	4 964	0,1	3
<b>David Contra Goliath - Die Umweltliste unabhängiger Bürgerinnen und Bürger (DaCG)</b>			
10.03.1996 .....	8 012	0,1	1
03.03.2002 .....	4 876	0,1	–
<b>Demokratische Sozialisten (DS)</b>			
18.03.1984 .....	224	0,0	–

Noch: Kommunalwahlen in Bayern seit 1946

Noch: 1. Wahl der Stadträte in den kreisfreien Städten und Wahl der Kreistage in den Landkreisen

Noch: Stimmen und Sitze der sonstigen Parteien

Bayern

Wahltag	Gewichtete Stimmen		Sitze
	Anzahl	%	Anzahl
<b>Der Deutsche Block</b>			
25.04./30.05.1948 ....	17 490	0,4	15
30.03.1952 .....	29 360	0,6	39
18.03.1956 .....	2 034	0,0	3
27.03.1960 .....	1 081	0,0	1
<b>Deutsche Familien-Partei (Familie)</b>			
18.03.1984 .....	133	0,0	–
<b>Deutsche Friedens-Union (DFU)</b>			
13.03.1966 .....	13 828	0,3	3
<b>Deutsche Gemeinschaft (DG)</b>			
30.03.1952 .....	17 495	0,4	22
18.03.1956 .....	2 254	0,0	3
27.03.1960 .....	3 901	0,1	5
13.03.1966 .....	598	0,0	2
<b>Deutsche Kommunistische Partei (DKP)</b>			
11.06.1972 .....	17 117	0,3	2
05.03.1978 .....	19 017	0,3	2
18.03.1984 .....	10 485	0,2	1
18.03.1990 .....	2 887	0,0	–
<b>Deutsche Partei (DP)</b>			
30.03.1952 .....	2 058	0,0	4
18.03.1956 .....	2 376	0,1	1
27.03.1960 .....	1 009	0,0	–
<b>Deutsche Reichs-Partei (DRP)</b>			
18.03.1956 .....	8 349	0,2	7
27.03.1960 .....	11 555	0,2	4
<b>Deutsche Union (DU)</b>			
11.06.1972 .....	3 467	0,1	–
18.03.1984 .....	405	0,0	–
<b>DIE FRANKEN</b>			
16.03.2014 .....	784	0,0	2
<b>DIE FREIHEIT</b>			
16.03.2014 .....	2 669	0,1	–
<b>DIE LINKE</b>			
[2002: Partei des Demokratischen Sozialismus (PDS)]			
03.03.2002 .....	9 892	0,2	1
02.03.2008 .....	39 473	0,7	27
16.03.2014 .....	26 824	0,5	21
<b>DIE REPUBLIKANER (REP)</b>			
18.03.1984 .....	1 545	0,0	1
18.03.1990 .....	334 705	5,4	254
10.03.1996 .....	104 750	1,8	72
03.03.2002 .....	62 489	1,1	45
02.03.2008 .....	54 563	1,0	44
16.03.2014 .....	22 274	0,4	25

Noch: Kommunalwahlen in Bayern seit 1946

Noch: 1. Wahl der Stadträte in den kreisfreien Städten und Wahl der Kreistage in den Landkreisen

Noch: Stimmen und Sitze der sonstigen Parteien

Bayern

Wahltag	Gewichtete Stimmen		Sitze
	Anzahl	%	Anzahl
<b>Europäische Arbeiterpartei (EAP)</b>			
05.03.1978 .....	68	0,0	–
18.03.1984 .....	91	0,0	–
<b>Europäische Föderalistische Partei Bayerns (EFP)</b>			
11.06.1972 .....	544	0,0	–
<b>FREIE BÜRGER UNION (FBU)</b>			
10.03.1996 .....	7 491	0,1	6
03.03.2002 .....	4 499	0,1	4
02.03.2008 .....	1 451	0,0	2
<b>FREIE WÄHLER Bayern (FREIE WÄHLER)</b>			
16.03.2014 .....	199 789	3,8	223
<b>Freisoziale Union - Demokratische Mitte (FSU)</b>			
11.06.1972 .....	106	0,0	–
<b>Gesamtdeutsche Partei (GPD)</b>			
13.03.1966 .....	96 169	1,9	124
<b>Gesamtdeutsche Partei (BHE)</b>			
11.06.1972 .....	5 505	0,1	4
<b>Gesamtdeutsche Volkspartei (GVP)</b>			
18.03.1956 .....	964	0,0	–
<b>Gesamtdeutscher Block - BHE (GB/BHE)</b>			
30.03.1952 .....	464 267	10,1	740
18.03.1956 .....	353 988	7,8	550
27.03.1960 .....	318 441	6,7	464
<b>Humanistische Partei (HP)</b>			
18.03.1990 .....	302	0,0	–
<b>Internationale Weltfriedens Partei (IWP)</b>			
18.03.1984 .....	52	0,0	–
<b>Königspartei</b>			
30.03.1952 .....	7 165	0,2	1
<b>Kommunistische Partei Deutschlands (KPD) (verboten am 17.08.1956)</b>			
28.04./26.05.1946 ....	135 363	4,9	180
25.04./30.05.1948 ....	185 256	4,3	152
30.03.1952 .....	101 274	2,2	47
18.03.1956 .....	78 479	1,7	29
<b>Kommunistischer Bund Westdeutschland (KBW)</b>			
05.03.1978 .....	345	0,0	–
<b>Liberalen Demokraten (LD)</b>			
18.03.1984 .....	1 804	0,0	–
<b>Nationaldemokratische Partei Deutschlands (NPD)</b>			
13.03.1966 .....	69 913	1,4	50
11.06.1972 .....	22 436	0,4	7
05.03.1978 .....	18 404	0,3	2
18.03.1984 .....	6 037	0,1	–
18.03.1990 .....	3 673	0,1	–



Noch: Kommunalwahlen in Bayern seit 1946

Noch: 1. Wahl der Stadträte in den kreisfreien Städten und Wahl der Kreistage in den Landkreisen

Noch: Stimmen und Sitze der sonstigen Parteien

Bayern

Wahltag	Gewichtete Stimmen		Sitze
	Anzahl	%	Anzahl
<b>Ökologisch-Demokratische Partei (ÖDP)</b>			
18.03.1984 .....	3 777	0,1	–
18.03.1990 .....	26 993	0,4	14
10.03.1996 .....	78 302	1,4	64
03.03.2002 .....	74 003	1,3	65
02.03.2008 .....	101 465	1,8	96
16.03.2014 .....	110 725	2,1	118
<b>Partei FREIE WÄHLER</b>			
18.03.1990 .....	786	0,0	–
<b>Piratenpartei Deutschland (PIRATEN)</b>			
16.03.2014 .....	9 267	0,2	3
<b>STATT Partei DIE UNABHÄNGIGEN (STATT Partei)</b>			
10.03.1996 .....	444	0,0	1
<b>Vaterländische Union (VU)</b>			
18.03.1956 .....	1 613	0,0	–
27.03.1960 .....	1 986	0,0	1
<b>Volkssozialistische Bewegung Deutschlands (Partei der Arbeit) (VSBD)</b>			
05.03.1978 .....	49	0,0	–
<b>Wirtschaftliche Aufbau-Vereinigung (WAV)</b>			
28.04./26.05.1946 ....	40 820	1,6	35
25.04./30.05.1948 ....	65 162	1,6	54
30.03.1952 .....	9 731	0,2	2

Noch: Kommunalwahlen in Bayern seit 1946

Noch: 1. Wahl der Stadträte in den kreisfreien Städten und Wahl der Kreistage in den Landkreisen

Stimmberechtigte, Wähler und Stimmen

Oberbayern

Wahltag	Stimm- berechtigte	Wähler	Un- gültige	Gültige	Von den gewichteten Stimmen entfielen auf							
					CSU	SPD	GRÜNE	FDP	Sonstige	davon entfielen auf		
										sonstige Parteien	gemein- same Wahlvor- schläge	Wähler- gruppen

Anzahl

28.04./26.05.1946	1 001 820	785 080	17 137	767 943	433 047	236 113	x	9 285	89 498	58 559	10 137	20 802
25.04./30.05.1948	1 357 840	1 130 590	61 230	1 069 360	327 402	243 154	x	37 103	461 701	286 869	x	174 832
30.03.1952 .....	1 667 281	1 261 764	78 784	1 182 980	301 629	320 645	x	39 098	521 608	382 457	35 414	103 737
18.03.1956 .....	1 720 681	1 259 502	74 821	1 184 681	383 942	366 004	x	29 176	405 559	289 687	10 084	105 788
27.03.1960 .....	1 832 838	1 365 749	67 012	1 298 737	448 930	494 268	x	18 815	336 724	153 787	88 235	94 702
13.03.1966 .....	1 999 122	1 464 285	65 948	1 398 337	511 079	572 101	x	29 124	286 033	101 989	89 489	94 555
11.06.1972 .....	2 262 188	1 655 170	56 778	1 598 392	707 773	629 021	x	43 696	217 902	21 251	48 987	147 664
05.03.1978 .....	2 404 253	1 801 583	53 191	1 748 392	967 445	518 670	x	69 316	192 961	15 431	22 855	154 675
18.03.1984 .....	2 561 613	1 843 066	55 357	1 787 709	905 653	540 968	90 124	60 976	189 988	15 921	30 977	143 090
18.03.1990 .....	2 761 889	1 998 231	56 783	1 941 448	793 746	553 330	132 278	71 308	390 786	157 038	41 734	192 014
10.03.1996 .....	2 846 307	1 799 881	54 099	1 745 782	766 088	441 999	148 153	39 775	349 767	112 408	20 348	217 011
03.03.2002 .....	3 077 562	1 843 967	58 492	1 785 475	829 830	456 817	135 670	50 285	312 873	80 588	16 202	216 083
02.03.2008 .....	3 280 381	1 858 545	63 059	1 795 486	704 423	416 277	197 410	91 416	385 960	95 707	20 120	270 133
16.03.2014 .....	3 513 023	1 806 321	54 546	1 751 775	696 204	349 094	230 571	52 233	423 673	173 447	66 862	183 364

%

28.04./26.05.1946	x	78,4	2,2	100	56,4	30,7	x	1,2	11,7	7,6	1,3	2,7
25.04./30.05.1948	x	83,3	5,4	100	30,6	22,7	x	3,5	43,2	26,8	x	16,3
30.03.1952 .....	x	75,7	6,2	100	25,5	27,1	x	3,3	44,1	32,3	3,0	8,8
18.03.1956 .....	x	73,2	5,9	100	32,4	30,9	x	2,5	34,2	24,5	0,9	8,9
27.03.1960 .....	x	74,5	4,9	100	34,6	38,1	x	1,4	25,9	11,8	6,8	7,3
13.03.1966 .....	x	73,2	4,5	100	36,5	40,9	x	2,1	20,5	7,3	6,4	6,8
11.06.1972 .....	x	73,2	3,4	100	44,3	39,4	x	2,7	13,6	1,3	3,1	9,2
05.03.1978 .....	x	74,9	3,0	100	55,3	29,7	x	4,0	11,0	0,9	1,3	8,8
18.03.1984 .....	x	71,9	3,0	100	50,7	30,3	5,0	3,4	10,6	0,9	1,7	8,0
18.03.1990 .....	x	72,4	2,8	100	40,9	28,5	6,8	3,7	20,1	8,1	2,1	9,9
10.03.1996 .....	x	63,2	3,0	100	43,9	25,3	8,5	2,3	20,0	6,4	1,2	12,4
03.03.2002 .....	x	59,9	3,2	100	46,5	25,6	7,6	2,8	17,5	4,5	0,9	12,1
02.03.2008 .....	x	56,7	3,4	100	39,2	23,2	11,0	5,1	21,5	5,3	1,1	15,0
16.03.2014 .....	x	51,4	3,0	100	39,7	19,9	13,2	3,0	24,2	9,9	3,8	10,5

Sitze

Wahltag	Insgesamt	CSU	SPD	GRÜNE	FDP	Sonstige	davon entfielen auf		
							sonstige Parteien	gemeinsame Wahl- vorschläge	Wähler- gruppen
28.04./26.05.1946	1 226	815	305	x	5	101	51	33	17
25.04./30.05.1948	1 339	487	287	x	36	529	272	x	257
30.03.1952 .....	1 342	394	306	x	28	614	451	52	111
18.03.1956 .....	1 331	489	346	x	18	478	351	18	109
27.03.1960 .....	1 344	559	398	x	7	380	183	103	94
13.03.1966 .....	1 354	597	431	x	18	308	84	116	108
11.06.1972 .....	1 324	650	451	x	19	204	7	47	150
05.03.1978 .....	1 358	795	363	x	34	166	1	16	149
18.03.1984 .....	1 388	769	368	47	29	175	4	25	146
18.03.1990 .....	1 404	652	346	76	35	295	96	34	165
10.03.1996 .....	1 414	666	313	108	21	306	63	19	224
03.03.2002 .....	1 424	720	305	93	29	277	50	15	212
02.03.2008 .....	1 424	619	261	144	56	344	65	18	261
16.03.2014 .....	1 424	592	238	170	40	384	144	56	184

Noch: Kommunalwahlen in Bayern seit 1946

Noch: 1. Wahl der Stadträte in den kreisfreien Städten und Wahl der Kreistage in den Landkreisen

Stimmberechtigte, Wähler und Stimmen

Niederbayern

Wahltag	Stimm- berechtigte	Wähler	Un- gültige	Gültige	Von den gewichteten Stimmen entfielen auf							
					CSU	SPD	GRÜNE	FDP	Sonstige	davon entfielen auf		
										sonstige Parteien	gemein- same Wahlvor- schläge	Wähler- gruppen

Anzahl

28.04./26.05.1946	421 316	298 612	5 687	292 925	212 630	61 616	x	781	17 898	14 950	x	2 948
25.04./30.05.1948	640 807	549 917	35 609	514 308	226 986	94 037	x	9 587	183 698	85 286	x	98 412
30.03.1952 .....	659 261	560 581	38 354	522 227	153 827	90 849	x	3 863	273 688	169 517	31 534	72 637
18.03.1956 .....	628 676	522 669	36 073	486 596	204 558	97 000	x	2 665	182 373	135 782	6 440	40 151
27.03.1960 .....	628 934	512 251	30 155	482 096	227 603	117 194	x	401	136 898	70 679	37 376	28 843
13.03.1966 .....	652 851	540 565	26 251	514 314	237 727	142 968	x	5 640	127 979	27 612	53 642	46 725
11.06.1972 .....	690 227	531 257	21 686	509 571	266 811	146 627	x	1 262	94 871	1 110	26 288	67 473
05.03.1978 .....	721 678	583 985	23 134	560 851	323 735	132 272	x	9 795	95 049	2 016	19 552	73 481
18.03.1984 .....	772 032	595 712	23 494	572 218	289 371	141 784	11 752	11 363	117 948	289	23 055	94 604
18.03.1990 .....	811 521	624 355	22 143	602 212	257 473	142 996	21 313	13 581	166 849	32 656	24 385	109 808
10.03.1996 .....	857 666	606 072	22 888	583 184	248 866	130 101	31 865	7 078	165 274	18 373	27 929	118 972
03.03.2002 .....	905 445	594 113	24 677	569 436	256 363	115 803	23 225	8 154	165 891	15 825	27 328	122 738
02.03.2008 .....	935 314	576 780	25 345	551 435	222 151	94 105	30 656	16 630	187 893	22 682	29 735	135 476
16.03.2014 .....	967 811	535 124	21 804	513 320	205 368	80 115	36 041	8 253	183 543	46 131	27 714	109 698

%

28.04./26.05.1946	x	70,9	1,9	100	72,6	21,0	x	0,3	6,1	5,1	x	1,0
25.04./30.05.1948	x	85,8	6,5	100	44,1	18,3	x	1,9	35,7	16,6	x	19,1
30.03.1952 .....	x	85,0	6,8	100	29,5	17,4	x	0,7	52,4	32,5	6,0	13,9
18.03.1956 .....	x	83,1	6,9	100	42,0	19,9	x	0,5	37,5	27,9	1,3	8,3
27.03.1960 .....	x	81,4	5,9	100	47,2	24,3	x	0,1	28,4	14,7	7,8	6,0
13.03.1966 .....	x	82,8	4,9	100	46,2	27,8	x	1,1	24,9	5,4	10,4	9,1
11.06.1972 .....	x	77,0	4,1	100	52,4	28,8	x	0,2	18,6	0,2	5,2	13,2
05.03.1978 .....	x	80,9	4,0	100	57,7	23,6	x	1,7	16,9	0,4	3,5	13,1
18.03.1984 .....	x	77,2	3,9	100	50,6	24,8	2,1	2,0	20,6	0,1	4,0	16,5
18.03.1990 .....	x	76,9	3,5	100	42,8	23,7	3,5	2,3	27,7	5,4	4,0	18,2
10.03.1996 .....	x	70,7	3,8	100	42,7	22,3	5,5	1,2	28,3	3,2	4,8	20,4
03.03.2002 .....	x	65,6	4,2	100	45,0	20,3	4,1	1,4	29,1	2,8	4,8	21,6
02.03.2008 .....	x	61,7	4,4	100	40,3	17,1	5,6	3,0	34,1	4,1	5,4	24,6
16.03.2014 .....	x	55,3	4,1	100	40,0	15,6	7,0	1,6	35,8	9,0	5,4	21,4

Sitze

Wahltag	Insgesamt	CSU	SPD	GRÜNE	FDP	Sonstige	davon entfielen auf		
							sonstige Parteien	gemeinsame Wahl- vorschläge	Wähler- gruppen
28.04./26.05.1946	935	705	188	x	2	40	31	x	9
25.04./30.05.1948	983	462	182	x	13	326	145	x	181
30.03.1952 .....	964	292	165	x	6	501	306	69	126
18.03.1956 .....	925	405	185	x	2	333	247	13	73
27.03.1960 .....	910	446	218	x	-	246	129	66	51
13.03.1966 .....	930	450	258	x	5	217	45	92	80
11.06.1972 .....	634	339	187	x	1	107	-	28	79
05.03.1978 .....	638	380	153	x	7	98	-	19	79
18.03.1984 .....	648	343	165	12	8	120	-	21	99
18.03.1990 .....	678	304	172	21	12	169	32	21	116
10.03.1996 .....	678	303	160	34	8	173	15	29	129
03.03.2002 .....	678	316	143	27	6	186	16	33	137
02.03.2008 .....	678	283	123	36	17	219	24	39	156
16.03.2014 .....	678	270	109	48	10	241	58	42	141

Noch: Kommunalwahlen in Bayern seit 1946

Noch: 1. Wahl der Stadträte in den kreisfreien Städten und Wahl der Kreistage in den Landkreisen

Stimmberechtigte, Wähler und Stimmen

Oberpfalz

Wahltag	Stimm- berechtigte	Wähler	Un- gültige	Gültige	Von den gewichteten Stimmen entfielen auf							
					CSU	SPD	GRÜNE	FDP	Sonstige	davon entfielen auf		
										sonstige Parteien	gemein- same Wahlvor- schläge	Wähler- gruppen

Anzahl

28.04./26.05.1946	353 858	270 705	5 917	264 788	190 136	60 486	x	334	13 832	12 015	x	1 817
25.04./30.05.1948	529 874	451 776	24 978	426 798	214 943	103 762	x	8 259	99 834	41 876	x	57 958
30.03.1952 .....	559 599	485 510	29 212	456 298	170 216	105 706	x	6 519	173 857	94 998	18 425	60 434
18.03.1956 .....	558 865	479 350	29 726	449 624	217 147	113 071	x	5 286	114 120	56 493	13 557	44 070
27.03.1960 .....	576 201	492 816	27 732	465 084	225 083	144 371	x	4 228	91 402	28 150	23 259	39 993
13.03.1966 .....	600 989	511 017	24 002	487 015	247 454	156 854	x	11 006	71 701	7 359	32 570	31 772
11.06.1972 .....	666 447	539 273	21 871	517 402	264 180	174 626	x	1 737	76 859	1 435	25 330	50 094
05.03.1978 .....	696 784	582 881	21 979	560 902	322 796	162 987	x	2 702	72 417	4 696	22 929	44 792
18.03.1984 .....	737 256	589 854	20 797	569 057	298 844	167 987	14 952	4 745	82 529	2 511	23 548	56 470
18.03.1990 .....	766 335	611 252	21 366	589 886	264 386	167 065	19 761	3 218	135 456	29 254	26 001	80 201
10.03.1996 .....	797 580	588 741	20 087	568 654	257 947	150 734	19 098	1 922	138 953	15 844	27 195	95 914
03.03.2002 .....	829 561	577 003	20 167	556 836	273 200	134 855	16 312	4 250	128 219	17 330	18 418	92 471
02.03.2008 .....	851 844	547 868	20 448	527 420	226 566	115 744	32 191	12 769	140 150	21 504	11 896	106 750
16.03.2014 .....	874 393	540 685	18 025	522 660	216 379	109 136	35 922	7 146	154 077	57 786	17 189	79 102

%

28.04./26.05.1946	x	76,5	2,2	100	71,8	22,8	x	0,1	5,2	4,5	x	0,7
25.04./30.05.1948	x	85,3	5,5	100	50,4	24,3	x	1,9	23,4	9,8	x	13,6
30.03.1952 .....	x	86,8	6,0	100	37,3	23,2	x	1,4	38,1	20,8	4,0	13,2
18.03.1956 .....	x	85,8	6,2	100	48,3	25,1	x	1,2	25,4	12,6	3,0	9,8
27.03.1960 .....	x	85,5	5,6	100	48,4	31,0	x	0,9	19,7	6,1	5,0	8,6
13.03.1966 .....	x	85,0	4,7	100	50,8	32,2	x	2,3	14,7	1,5	6,7	6,5
11.06.1972 .....	x	80,9	4,1	100	51,1	33,8	x	0,3	14,9	0,3	4,9	9,7
05.03.1978 .....	x	83,7	3,8	100	57,5	29,1	x	0,5	12,9	0,8	4,1	8,0
18.03.1984 .....	x	80,0	3,5	100	52,5	29,5	2,6	0,8	14,5	0,4	4,1	9,9
18.03.1990 .....	x	79,8	3,5	100	44,8	28,3	3,3	0,5	23,0	5,0	4,4	13,6
10.03.1996 .....	x	73,8	3,4	100	45,4	26,5	3,4	0,3	24,4	2,8	4,8	16,9
03.03.2002 .....	x	69,6	3,5	100	49,1	24,2	2,9	0,8	23,0	3,1	3,3	16,6
02.03.2008 .....	x	64,3	3,7	100	43,0	21,9	6,1	2,4	26,6	4,1	2,3	20,2
16.03.2014 .....	x	61,8	3,3	100	41,4	20,9	6,9	1,4	29,5	11,1	3,3	15,1

Sitze

Wahltag	Insgesamt	CSU	SPD	GRÜNE	FDP	Sonstige	davon entfielen auf		
							sonstige Parteien	gemeinsame Wahl- vorschläge	Wähler- gruppen
28.04./26.05.1946	717	536	155	x	1	25	20	x	5
25.04./30.05.1948	762	412	190	x	9	151	53	x	98
30.03.1952 .....	757	296	169	x	8	284	145	36	103
18.03.1956 .....	742	376	185	x	6	175	75	25	75
27.03.1960 .....	737	382	210	x	5	140	30	44	66
13.03.1966 .....	754	405	222	x	15	112	6	53	53
11.06.1972 .....	550	290	188	x	1	71	1	21	49
05.03.1978 .....	550	327	160	x	3	60	3	16	41
18.03.1984 .....	550	301	167	11	3	68	1	17	50
18.03.1990 .....	550	262	164	16	3	105	21	19	65
10.03.1996 .....	560	265	156	17	1	121	10	23	88
03.03.2002 .....	560	288	144	14	2	112	12	15	85
02.03.2008 .....	560	245	131	31	12	141	20	10	111
16.03.2014 .....	560	232	123	38	8	159	52	18	89

# Noch: Kommunalwahlen in Bayern seit 1946

## Noch: 1. Wahl der Stadträte in den kreisfreien Städten und Wahl der Kreistage in den Landkreisen

### Stimmberechtigte, Wähler und Stimmen

### Oberfranken

Wahltag	Stimm- berechtigte	Wähler	Un- gültige	Gültige	Von den gewichteten Stimmen entfielen auf							
					CSU	SPD	GRÜNE	FDP	Sonstige	davon entfielen auf		
										sonstige Parteien	gemein- same Wahlvor- schläge	Wähler- gruppen

#### Anzahl

28.04./26.05.1946	442 402	356 220	9 272	346 948	175 936	120 481	x	21 442	29 089	22 339	6 750	x
25.04./30.05.1948	682 433	595 440	35 732	559 708	187 055	161 125	x	58 899	152 629	45 471	x	107 158
30.03.1952 .....	731 333	628 424	40 145	588 279	113 334	171 151	x	25 050	278 744	125 234	17 152	136 358
18.03.1956 .....	727 489	613 714	37 510	576 204	146 184	189 177	x	17 922	222 921	78 498	38 319	106 104
27.03.1960 .....	736 911	615 342	32 023	583 319	165 199	215 833	x	17 851	184 436	45 787	74 704	63 945
13.03.1966 .....	754 308	615 027	25 136	589 891	173 464	232 204	x	17 151	167 072	18 271	83 699	65 102
11.06.1972 .....	767 912	609 380	21 143	588 237	242 173	247 657	x	8 722	89 685	3 942	14 554	71 189
05.03.1978 .....	783 742	644 803	20 295	624 508	280 250	228 947	x	16 543	98 768	3 976	28 297	66 495
18.03.1984 .....	810 276	634 686	19 503	615 183	267 051	220 936	9 707	8 130	109 359	913	34 722	73 724
18.03.1990 .....	827 826	642 558	18 545	624 013	239 149	207 318	16 691	8 345	152 510	29 568	41 864	81 078
10.03.1996 .....	850 268	598 093	19 692	578 401	213 046	179 845	25 176	4 874	155 460	11 671	38 641	105 148
03.03.2002 .....	865 416	569 487	19 173	550 314	215 712	158 474	17 818	8 385	149 925	6 244	33 895	109 786
02.03.2008 .....	866 764	542 383	19 717	522 666	185 568	131 236	18 179	13 491	174 192	7 955	36 633	129 604
16.03.2014 .....	864 092	515 847	16 903	498 944	176 572	118 489	26 239	10 276	167 368	36 790	40 914	89 664

#### %

28.04./26.05.1946	x	80,5	2,6	100	50,7	34,7	x	6,2	8,4	6,4	1,9	x
25.04./30.05.1948	x	87,3	6,0	100	33,4	28,8	x	10,5	27,3	8,1	x	19,1
30.03.1952 .....	x	85,9	6,4	100	19,3	29,1	x	4,3	47,4	21,3	2,9	23,2
18.03.1956 .....	x	84,4	6,1	100	25,4	32,8	x	3,1	38,7	13,6	6,7	18,4
27.03.1960 .....	x	83,5	5,2	100	28,3	37,0	x	3,1	31,6	7,8	12,8	11,0
13.03.1966 .....	x	81,5	4,1	100	29,4	39,4	x	2,9	28,3	3,1	14,2	11,0
11.06.1972 .....	x	79,4	3,5	100	41,2	42,1	x	1,5	15,2	0,7	2,5	12,1
05.03.1978 .....	x	82,3	3,1	100	44,9	36,7	x	2,6	15,8	0,6	4,5	10,6
18.03.1984 .....	x	78,3	3,1	100	43,4	35,9	1,6	1,3	17,8	0,1	5,6	12,0
18.03.1990 .....	x	77,6	2,9	100	38,3	33,2	2,7	1,3	24,4	4,7	6,7	13,0
10.03.1996 .....	x	70,3	3,3	100	36,8	31,1	4,4	0,8	26,9	2,0	6,7	18,2
03.03.2002 .....	x	65,8	3,4	100	39,2	28,8	3,2	1,5	27,2	1,1	6,2	19,9
02.03.2008 .....	x	62,6	3,6	100	35,5	25,1	3,5	2,6	33,3	1,5	7,0	24,8
16.03.2014 .....	x	59,7	3,3	100	35,4	23,7	5,3	2,1	33,5	7,4	8,2	18,0

#### Sitze

Wahltag	Insgesamt	CSU	SPD	GRÜNE	FDP	Sonstige	davon entfielen auf		
							sonstige Parteien	gemeinsame Wahl- vorschläge	Wähler- gruppen
28.04./26.05.1946	834	438	288	x	44	64	44	20	x
25.04./30.05.1948	935	319	279	x	96	241	63	x	178
30.03.1952 .....	925	180	273	x	37	435	176	33	226
18.03.1956 .....	911	230	310	x	22	349	105	68	176
27.03.1960 .....	909	253	340	x	23	293	62	130	101
13.03.1966 .....	922	266	368	x	21	267	18	138	111
11.06.1972 .....	692	293	297	x	8	94	1	14	79
05.03.1978 .....	692	316	261	x	14	101	–	32	69
18.03.1984 .....	692	306	258	8	6	114	–	38	76
18.03.1990 .....	692	273	241	16	6	156	29	46	81
10.03.1996 .....	702	261	230	28	5	178	12	46	120
03.03.2002 .....	702	279	214	19	8	182	6	43	133
02.03.2008 .....	702	253	188	22	13	226	8	48	170
16.03.2014 .....	688	237	172	39	14	226	51	48	127

Noch: Kommunalwahlen in Bayern seit 1946

Noch: 1. Wahl der Stadträte in den kreisfreien Städten und Wahl der Kreistage in den Landkreisen

Stimmberechtigte, Wähler und Stimmen

Mittelfranken

Wahltag	Stimm- berechtigte	Wähler	Un- gültige	Gültige	Von den gewichteten Stimmen entfielen auf							
					CSU	SPD	GRÜNE	FDP	Sonstige	davon entfielen auf		
										sonstige Parteien	gemein- same Wahlvor- schläge	Wähler- gruppen

Anzahl

28.04./26.05.1946	546 951	451 968	12 693	439 275	208 628	158 862	x	28 881	42 904	36 085	x	6 819
25.04./30.05.1948	802 604	664 428	38 634	625 794	190 554	189 470	x	74 827	170 943	69 698	x	101 245
30.03.1952 .....	873 454	699 884	41 916	657 968	134 049	213 494	x	56 085	254 340	97 495	75 514	81 331
18.03.1956 .....	895 083	697 500	35 989	661 511	167 797	227 488	x	43 341	222 885	80 356	72 714	69 815
27.03.1960 .....	935 268	713 191	28 701	684 490	192 476	259 985	x	51 384	180 645	50 773	81 198	48 674
13.03.1966 .....	981 130	718 240	24 638	693 602	241 402	263 898	x	51 114	137 188	45 263	51 208	40 717
11.06.1972 .....	1 051 081	776 213	20 379	755 834	286 029	325 926	x	27 973	115 906	15 731	55 581	44 594
05.03.1978 .....	1 080 254	820 044	21 509	798 535	390 123	297 278	x	28 942	82 192	15 427	24 517	42 248
18.03.1984 .....	1 135 012	818 395	20 582	797 813	369 416	297 103	31 727	20 469	79 098	10 145	23 960	44 993
18.03.1990 .....	1 177 936	866 515	24 443	842 072	341 806	290 362	51 610	26 142	132 152	57 524	21 143	53 485
10.03.1996 .....	1 219 036	808 612	25 247	783 365	338 530	234 607	62 222	15 952	132 054	26 436	18 516	87 102
03.03.2002 .....	1 264 217	795 901	22 367	773 534	341 677	243 293	48 411	19 794	120 359	17 814	11 194	91 351
02.03.2008 .....	1 309 370	775 964	23 795	752 169	280 277	232 805	62 596	29 563	146 928	21 585	8 642	116 701
16.03.2014 .....	1 354 659	709 707	20 481	689 226	241 619	206 381	73 318	21 142	146 766	39 498	14 537	92 731

%

28.04./26.05.1946	x	82,6	2,8	100	47,5	36,2	x	6,6	9,8	8,2	x	1,6
25.04./30.05.1948	x	82,8	5,8	100	30,4	30,3	x	12,0	27,3	11,1	x	16,2
30.03.1952 .....	x	80,1	6,0	100	20,4	32,4	x	8,5	38,7	14,8	11,5	12,4
18.03.1956 .....	x	77,9	5,2	100	25,4	34,4	x	6,6	33,7	12,1	11,0	10,6
27.03.1960 .....	x	76,3	4,0	100	28,1	38,0	x	7,5	26,4	7,4	11,9	7,1
13.03.1966 .....	x	73,2	3,4	100	34,8	38,0	x	7,4	19,8	6,5	7,4	5,9
11.06.1972 .....	x	73,8	2,6	100	37,8	43,1	x	3,7	15,3	2,1	7,4	5,9
05.03.1978 .....	x	75,9	2,6	100	48,9	37,2	x	3,6	10,3	1,9	3,1	5,3
18.03.1984 .....	x	72,1	2,5	100	46,3	37,2	4,0	2,6	9,9	1,3	3,0	5,6
18.03.1990 .....	x	73,6	2,8	100	40,6	34,5	6,1	3,1	15,7	6,8	2,5	6,4
10.03.1996 .....	x	66,3	3,1	100	43,2	29,9	7,9	2,0	16,9	3,4	2,4	11,1
03.03.2002 .....	x	63,0	2,8	100	44,2	31,5	6,3	2,6	15,6	2,3	1,4	11,8
02.03.2008 .....	x	59,3	3,1	100	37,3	31,0	8,3	3,9	19,5	2,9	1,1	15,5
16.03.2014 .....	x	52,4	2,9	100	35,1	29,9	10,6	3,1	21,3	5,7	2,1	13,5

Sitze

Wahltag	Insgesamt	CSU	SPD	GRÜNE	FDP	Sonstige	davon entfielen auf		
							sonstige Parteien	gemeinsame Wahl- vorschläge	Wähler- gruppen
28.04./26.05.1946	751	446	216	x	45	44	24	x	20
25.04./30.05.1948	866	335	240	x	102	189	46	x	143
30.03.1952 .....	902	203	249	x	61	389	121	155	113
18.03.1956 .....	876	232	256	x	41	347	89	137	121
27.03.1960 .....	863	262	270	x	44	287	59	149	79
13.03.1966 .....	883	352	278	x	60	193	35	94	64
11.06.1972 .....	664	262	270	x	21	111	4	61	46
05.03.1978 .....	680	342	244	x	22	72	5	23	44
18.03.1984 .....	674	324	248	21	15	66	1	22	43
18.03.1990 .....	684	293	232	36	19	104	36	16	52
10.03.1996 .....	690	304	210	51	14	111	19	11	81
03.03.2002 .....	690	311	214	40	18	107	12	9	86
02.03.2008 .....	690	267	204	59	24	136	19	10	107
16.03.2014 .....	690	252	191	74	21	152	47	15	90

# Noch: Kommunalwahlen in Bayern seit 1946

## Noch: 1. Wahl der Stadträte in den kreisfreien Städten und Wahl der Kreistage in den Landkreisen

### Stimmberechtigte, Wähler und Stimmen

### Unterfranken

Wahltag	Stimm- berechtigte	Wähler	Un- gültige	Gültige	Von den gewichteten Stimmen entfielen auf							
					CSU	SPD	GRÜNE	FDP	Sonstige	davon entfielen auf		
										sonstige Parteien	gemein- same Wahlvor- schläge	Wähler- gruppen

#### Anzahl

28.04./26.05.1946	426 552	328 700	12 502	316 198	217 770	68 339	x	753	29 336	14 740	x	14 596
25.04./30.05.1948	616 108	530 958	41 945	489 013	239 669	104 521	x	13 646	131 177	25 333	x	105 844
30.03.1952 .....	671 211	580 064	45 489	534 575	187 902	115 525	x	9 983	221 165	96 265	28 503	96 397
18.03.1956 .....	672 973	573 230	37 034	536 196	233 156	126 280	x	12 375	164 385	61 936	25 613	76 836
27.03.1960 .....	701 622	593 583	34 665	558 918	249 702	153 324	x	7 814	148 078	41 673	22 131	84 274
13.03.1966 .....	739 719	604 610	29 125	575 485	266 517	158 778	x	9 096	141 094	25 144	41 568	74 382
11.06.1972 .....	812 990	647 130	27 746	619 384	302 918	197 046	x	6 424	112 996	4 335	24 078	84 583
05.03.1978 .....	851 874	701 893	28 949	672 944	350 832	192 117	x	10 949	119 046	5 735	19 263	94 048
18.03.1984 .....	902 056	713 939	25 755	688 184	352 648	199 123	19 982	6 854	109 577	633	20 200	88 744
18.03.1990 .....	940 125	743 303	24 758	718 545	325 135	198 268	33 566	8 268	153 308	23 411	31 304	98 593
10.03.1996 .....	979 654	709 391	26 369	683 022	300 984	164 049	44 852	6 033	167 104	23 027	28 126	115 951
03.03.2002 .....	1 015 965	677 511	27 834	649 677	298 034	146 143	32 901	7 946	164 653	18 629	25 703	120 321
02.03.2008 .....	1 042 026	659 500	30 438	629 062	262 228	123 339	46 205	17 951	179 339	23 998	21 963	133 378
16.03.2014 .....	1 050 903	623 290	26 520	596 770	250 868	115 635	59 856	14 004	156 407	15 221	14 967	126 219

#### %

28.04./26.05.1946	x	77,1	3,8	100	68,9	21,6	x	0,2	9,3	4,7	x	4,6
25.04./30.05.1948	x	86,2	7,9	100	49,0	21,4	x	2,8	26,8	5,2	x	21,6
30.03.1952 .....	x	86,4	7,8	100	35,1	21,6	x	1,9	41,4	18,0	5,3	18,0
18.03.1956 .....	x	85,2	6,5	100	43,5	23,6	x	2,3	30,7	11,6	4,8	14,3
27.03.1960 .....	x	84,6	5,8	100	44,7	27,4	x	1,4	26,5	7,5	4,0	15,1
13.03.1966 .....	x	81,7	4,8	100	46,3	27,6	x	1,6	24,5	4,4	7,2	12,9
11.06.1972 .....	x	79,6	4,3	100	48,9	31,8	x	1,0	18,2	0,7	3,9	13,7
05.03.1978 .....	x	82,4	4,1	100	52,1	28,5	x	1,6	17,7	0,9	2,9	14,0
18.03.1984 .....	x	79,1	3,6	100	51,2	28,9	2,9	1,0	15,9	0,1	2,9	12,9
18.03.1990 .....	x	79,1	3,3	100	45,2	27,6	4,7	1,2	21,3	3,3	4,4	13,7
10.03.1996 .....	x	72,4	3,7	100	44,1	24,0	6,6	0,9	24,5	3,4	4,1	17,0
03.03.2002 .....	x	66,7	4,1	100	45,9	22,5	5,1	1,2	25,3	2,9	4,0	18,5
02.03.2008 .....	x	63,3	4,6	100	41,7	19,6	7,3	2,9	28,5	3,8	3,5	21,2
16.03.2014 .....	x	59,3	4,3	100	42,0	19,4	10,0	2,3	26,2	2,6	2,5	21,2

#### Sitze

Wahltag	Insgesamt	CSU	SPD	GRÜNE	FDP	Sonstige	davon entfielen auf		
							sonstige Parteien	gemeinsame Wahl- vorschläge	Wähler- gruppen
28.04./26.05.1946	848	619	168	x	1	60	24	x	36
25.04./30.05.1948	945	489	198	x	20	238	32	x	206
30.03.1952 .....	929	345	190	x	15	379	161	43	175
18.03.1956 .....	923	418	210	x	20	275	97	48	130
27.03.1960 .....	924	428	240	x	10	246	64	41	141
13.03.1966 .....	948	447	247	x	9	245	34	78	133
11.06.1972 .....	668	333	217	x	5	113	1	24	88
05.03.1978 .....	668	353	195	x	10	110	2	16	92
18.03.1984 .....	678	354	203	14	6	101	—	18	83
18.03.1990 .....	688	321	198	27	5	137	17	28	92
10.03.1996 .....	698	315	174	42	5	162	19	27	116
03.03.2002 .....	698	327	161	33	6	171	18	23	130
02.03.2008 .....	698	299	139	49	19	192	25	23	144
16.03.2014 .....	698	294	137	68	17	182	19	17	146

Noch: Kommunalwahlen in Bayern seit 1946

Noch: 1. Wahl der Stadträte in den kreisfreien Städten und Wahl der Kreistage in den Landkreisen

Stimmberechtigte, Wähler und Stimmen

Schwaben

Wahltag	Stimm- berechtigte	Wähler	Un- gültige	Gültige	Von den gewichteten Stimmen entfielen auf							
					CSU	SPD	GRÜNE	FDP	Sonstige	davon entfielen auf		
										sonstige Parteien	gemein- same Wahlvor- schläge	Wähler- gruppen

Anzahl

28.04./26.05.1946	475 404	341 392	9 189	332 203	234 386	68 215	x	2 197	27 405	17 495	x	9 910
25.04./30.05.1948	746 851	638 974	42 242	596 732	258 933	102 429	x	15 447	219 923	69 083	x	150 840
30.03.1952 .....	855 876	714 932	47 066	667 866	179 836	128 513	x	15 710	343 807	135 302	78 458	130 047
18.03.1956 .....	855 969	695 659	42 925	652 734	238 933	137 257	x	12 915	263 629	100 916	50 340	112 373
27.03.1960 .....	888 240	697 277	38 528	658 749	257 030	166 645	x	8 952	226 122	59 956	77 313	88 853
13.03.1966 .....	945 767	719 289	32 074	687 215	300 004	193 066	x	17 541	176 604	25 673	59 009	91 922
11.06.1972 .....	1 016 126	771 260	30 916	740 344	357 598	239 115	x	8 757	134 874	5 752	27 329	101 793
05.03.1978 .....	1 064 368	815 153	29 829	785 324	413 820	210 739	x	23 247	137 518	2 829	7 345	127 344
18.03.1984 .....	1 133 135	820 106	27 789	792 317	376 453	210 038	28 537	17 817	159 472	5 198	28 122	126 152
18.03.1990 .....	1 188 241	867 525	28 511	839 014	359 194	191 071	56 884	25 342	206 523	56 993	32 563	116 967
10.03.1996 .....	1 247 056	811 805	28 623	783 182	340 242	168 787	65 462	16 414	192 277	27 972	28 891	135 414
03.03.2002 .....	1 310 273	801 843	30 201	771 642	357 040	166 964	48 863	14 009	184 766	19 651	37 328	127 787
02.03.2008 .....	1 361 603	783 470	32 934	750 536	332 274	134 165	64 774	27 337	191 986	27 693	6 641	157 652
16.03.2014 .....	1 414 630	756 890	30 818	726 072	308 882	114 885	77 444	17 721	207 140	56 288	11 114	139 738

%

28.04./26.05.1946	x	71,8	2,7	100	70,6	20,5	x	0,7	8,2	5,3	x	3,0
25.04./30.05.1948	x	85,6	6,6	100	43,4	17,2	x	2,6	36,9	11,6	x	25,3
30.03.1952 .....	x	83,5	6,6	100	26,9	19,2	x	2,4	51,5	20,3	11,7	19,5
18.03.1956 .....	x	81,3	6,2	100	36,6	21,0	x	2,0	40,4	15,5	7,7	17,2
27.03.1960 .....	x	78,5	5,5	100	39,0	25,3	x	1,4	34,3	9,1	11,7	13,5
13.03.1966 .....	x	76,1	4,5	100	43,7	28,1	x	2,6	25,7	3,7	8,6	13,4
11.06.1972 .....	x	75,9	4,0	100	48,3	32,3	x	1,2	18,2	0,8	3,7	13,7
05.03.1978 .....	x	76,6	3,7	100	52,7	26,8	x	3,0	17,5	0,4	0,9	16,2
18.03.1984 .....	x	72,4	3,4	100	47,5	26,5	3,6	2,2	20,1	0,7	3,5	15,9
18.03.1990 .....	x	73,0	3,3	100	42,8	22,8	6,8	3,0	24,6	6,8	3,9	13,9
10.03.1996 .....	x	65,1	3,5	100	43,4	21,6	8,4	2,1	24,6	3,6	3,7	17,3
03.03.2002 .....	x	61,2	3,8	100	46,3	21,6	6,3	1,8	23,9	2,5	4,8	16,6
02.03.2008 .....	x	57,5	4,2	100	44,3	17,9	8,6	3,6	25,6	3,7	0,9	21,0
16.03.2014 .....	x	53,5	4,1	100	42,5	15,8	10,7	2,4	28,5	7,8	1,5	19,2

Sitze

Wahltag	Insgesamt	CSU	SPD	GRÜNE	FDP	Sonstige	davon entfielen auf		
							sonstige Parteien	gemeinsame Wahl- vorschläge	Wähler- gruppen
28.04./26.05.1946	819	630	139	x	1	49	21	x	28
25.04./30.05.1948	962	445	157	x	18	342	72	x	270
30.03.1952 .....	1 088	291	188	x	17	592	200	148	244
18.03.1956 .....	1 080	406	207	x	17	450	148	103	199
27.03.1960 .....	1 089	435	243	x	10	401	93	145	163
13.03.1966 .....	1 120	509	291	x	20	300	32	99	169
11.06.1972 .....	774	385	246	x	8	135	2	24	109
05.03.1978 .....	774	416	198	x	19	141	-	5	136
18.03.1984 .....	784	382	199	25	15	163	2	35	126
18.03.1990 .....	784	334	180	47	21	202	45	38	119
10.03.1996 .....	804	347	178	63	14	202	20	36	146
03.03.2002 .....	804	367	171	48	14	204	16	42	146
02.03.2008 .....	814	366	139	72	29	208	24	8	176
16.03.2014 .....	814	339	127	86	22	240	65	13	162



Noch: Kommunalwahlen in Bayern seit 1946

2. Wahl der Stadträte in den kreisfreien Städten

Stimmberechtigte, Wähler und Stimmen

Bayern

Wahltag	Stimm- berechtigte	Wähler	Un- gültige	Gültige	Von den gewichteten Stimmen entfielen auf							
					CSU	SPD	GRÜNE	FDP	Sonstige	davon entfielen auf		
										sonstige Parteien	gemein- same Wahlvor- schläge	Wähler- gruppen

Anzahl

26.05.1946 .....	1 114 813	967 173	24 943	942 230	425 237	358 343	x	36 591	122 059	95 549	x	26 510
30.05.1948 .....	1 499 012	1 170 751	45 601	1 125 150	237 517	328 602	x	93 957	465 074	312 049	x	153 025
30.03.1952 .....	2 007 469	1 449 830	79 492	1 370 338	294 968	480 313	x	86 003	509 054	279 982	30 340	198 732
18.03.1956 .....	2 143 799	1 488 880	69 290	1 419 590	392 942	548 606	x	70 352	407 690	210 628	26 875	170 187
27.03.1960 .....	2 282 741	1 608 136	47 941	1 560 195	437 122	720 087	x	77 535	325 451	105 673	80 009	139 769
13.03.1966 .....	2 414 071	1 620 703	43 599	1 577 104	485 452	764 556	x	77 798	249 298	100 909	49 675	98 714
11.06.1972 .....	2 353 086	1 604 228	34 957	1 569 271	623 234	769 783	x	61 491	114 763	34 784	17 853	62 126
05.03.1978 .....	2 350 399	1 640 523	33 022	1 607 501	796 493	629 133	x	73 442	108 433	27 977	16 280	64 176
18.03.1984 .....	2 373 356	1 559 103	30 807	1 528 296	665 984	624 790	73 333	54 060	110 129	20 351	26 002	63 776
18.03.1990 .....	2 484 886	1 668 889	37 925	1 630 964	584 730	607 843	112 880	66 151	259 360	129 075	27 742	102 543
10.03.1996 .....	2 455 840	1 386 099	33 019	1 353 080	549 439	442 716	106 262	31 602	223 061	91 720	26 794	104 547
03.03.2002 .....	2 550 887	1 349 214	32 926	1 316 288	540 560	463 100	92 798	32 603	187 227	57 800	25 210	104 217
02.03.2008 .....	2 697 644	1 306 337	32 955	1 273 382	422 724	428 742	126 815	62 567	232 534	71 525	20 344	140 665
16.03.2014 .....	2 862 119	1 244 649	28 787	1 215 862	408 185	368 120	152 059	36 917	250 581	100 154	35 513	114 914

%

26.05.1946 .....	x	86,8	2,6	100	45,1	38,0	x	3,9	13,0	10,1	x	2,8
30.05.1948 .....	x	78,1	3,9	100	21,1	29,2	x	8,4	41,3	27,7	x	13,6
30.03.1952 .....	x	72,2	5,5	100	21,5	35,1	x	6,3	37,1	20,4	2,2	14,5
18.03.1956 .....	x	69,5	4,7	100	27,7	38,6	x	5,0	28,7	14,8	1,9	12,0
27.03.1960 .....	x	70,4	3,0	100	28,0	46,2	x	5,0	20,9	6,8	5,1	9,0
13.03.1966 .....	x	67,1	2,7	100	30,8	48,5	x	4,9	15,8	6,4	3,1	6,3
11.06.1972 .....	x	68,2	2,2	100	39,7	49,1	x	3,9	7,3	2,2	1,1	4,0
05.03.1978 .....	x	69,8	2,0	100	49,5	39,1	x	4,6	6,7	1,7	1,0	4,0
18.03.1984 .....	x	65,7	2,0	100	43,6	40,9	4,8	3,5	7,2	1,3	1,7	4,2
18.03.1990 .....	x	67,2	2,3	100	35,9	37,3	6,9	4,1	15,9	7,9	1,7	6,3
10.03.1996 .....	x	56,4	2,4	100	40,6	32,7	7,9	2,3	16,5	6,8	2,0	7,7
03.03.2002 .....	x	52,9	2,4	100	41,1	35,2	7,0	2,5	14,2	4,4	1,9	7,9
02.03.2008 .....	x	48,4	2,5	100	33,2	33,7	10,0	4,9	18,3	5,6	1,6	11,0
16.03.2014 .....	x	43,5	2,3	100	33,6	30,3	12,5	3,0	20,6	8,2	2,9	9,5

Sitze

Wahltag	Insgesamt	CSU	SPD	GRÜNE	FDP	Sonstige	davon entfielen auf		
							sonstige Parteien	gemeinsame Wahl- vorschläge	Wähler- gruppen
26.05.1946 .....	824	410	303	x	38	73	55	x	18
30.05.1948 .....	1 226	307	360	x	100	459	246	x	213
30.03.1952 .....	1 382	312	439	x	68	563	237	63	263
18.03.1956 .....	1 416	407	508	x	53	448	168	55	225
27.03.1960 .....	1 442	437	581	x	55	369	88	115	166
13.03.1966 .....	1 458	494	615	x	66	283	49	86	148
11.06.1972 .....	1 156	513	540	x	33	70	5	13	52
05.03.1978 .....	1 170	610	449	x	38	73	3	8	62
18.03.1984 .....	1 164	548	460	30	26	100	2	25	73
18.03.1990 .....	1 170	472	415	53	36	194	69	30	95
10.03.1996 .....	1 176	503	371	76	23	203	47	26	130
03.03.2002 .....	1 176	522	368	62	25	199	35	31	133
02.03.2008 .....	1 176	442	333	99	44	258	54	35	169
16.03.2014 .....	1 172	416	314	122	35	285	86	37	162

Noch: Kommunalwahlen in Bayern seit 1946  
Noch: 2. Wahl der Stadträte in den kreisfreien Städten

**Stimmen und Sitze der sonstigen Parteien**

Bayern

Wahltag	Gewichtete Stimmen		Sitze
	Anzahl	%	Anzahl
<b>Aktionsgemeinschaft Unabhängiger Deutscher (AUD)</b>			
13.03.1966 .....	762	0,0	–
11.06.1972 .....	129	0,0	–
05.03.1978 .....	710	0,0	–
<b>Alternative für Deutschland (AfD)</b>			
16.03.2014 .....	15 988	1,3	6
<b>Automobile-Steuerzahler-Partei (ASP)</b>			
10.03.1996 .....	6 878	0,5	1
03.03.2002 .....	3 591	0,3	–
<b>Bayerische Bürger Partei (BBP)</b>			
18.03.1990 .....	823	0,1	–
<b>Bayerische Konservative Volkspartei (BKVP)</b>			
18.03.1956 .....	1 086	0,1	–
<b>Bayerische Staatspartei (BSP)</b>			
11.06.1972 .....	898	0,1	–
05.03.1978 .....	407	0,0	–
<b>Bayerischer Rechtsblock</b>			
18.03.1956 .....	641	0,0	–
<b>Bayernpartei (BP)</b>			
30.05.1948 .....	164 070	14,6	153
30.03.1952 .....	108 241	7,9	101
18.03.1956 .....	77 996	5,5	70
27.03.1960 .....	17 640	1,1	15
13.03.1966 .....	16 931	1,1	6
11.06.1972 .....	136	0,0	–
18.03.1984 .....	2 634	0,2	1
18.03.1990 .....	3 348	0,2	–
02.03.2008 .....	6 764	0,5	1
16.03.2014 .....	4 367	0,4	2
<b>Bund der Deutschen, Partei für Einheit, Frieden und Freiheit (BdD)</b>			
18.03.1956 .....	4 811	0,3	–
27.03.1960 .....	5 845	0,4	–
<b>Bund Freier Bürger - Die Freiheitlichen (BFB-F)</b>			
10.03.1996 .....	14 574	1,1	2
<b>Christliche Bayerische Volkspartei (Bayerische Patriotenbewegung) (C.B.V.)</b>			
05.03.1978 .....	31	0,0	–
<b>Christliche Wählerunion (CWU)</b>			
05.03.1978 .....	2 708	0,2	1
<b>David Contra Goliath - Die Umweltliste unabhängiger Bürgerinnen und Bürger (DaCG)</b>			
10.03.1996 .....	8 012	0,6	1
03.03.2002 .....	4 876	0,4	–
<b>Demokratische Sozialisten (DS)</b>			
18.03.1984 .....	224	0,0	–
<b>Der Deutsche Block</b>			
30.05.1948 .....	8 460	0,8	5
30.03.1952 .....	15 264	1,1	22

Noch: Kommunalwahlen in Bayern seit 1946  
Noch: 2. Wahl der Stadträte in den kreisfreien Städten

Noch: Stimmen und Sitze der sonstigen Parteien

Bayern

Wahltag	Gewichtete Stimmen		Sitze
	Anzahl	%	Anzahl
<b>Deutsche Familien-Partei (Familie)</b>			
18.03.1984 .....	133	0,0	–
<b>Deutsche Friedens-Union (DFU)</b>			
13.03.1966 .....	13 828	0,9	3
<b>Deutsche Gemeinschaft (DG)</b>			
30.03.1952 .....	11 229	0,8	15
18.03.1956 .....	1 213	0,1	1
27.03.1960 .....	2 405	0,2	4
13.03.1966 .....	598	0,0	2
<b>Deutsche Kommunistische Partei (DKP)</b>			
11.06.1972 .....	14 230	0,9	2
05.03.1978 .....	15 123	0,9	2
18.03.1984 .....	8 743	0,6	1
18.03.1990 .....	2 887	0,2	–
<b>Deutsche Partei (DP)</b>			
18.03.1956 .....	1 907	0,1	–
27.03.1960 .....	1 009	0,1	–
<b>Deutsche Reichs-Partei (DRP)</b>			
18.03.1956 .....	6 323	0,4	4
27.03.1960 .....	10 029	0,6	3
<b>Deutsche Union (DU)</b>			
11.06.1972 .....	3 467	0,2	–
18.03.1984 .....	405	0,0	–
<b>DIE FRANKEN</b>			
16.03.2014 .....	784	0,1	2
<b>DIE FREIHEIT</b>			
16.03.2014 .....	2 669	0,2	–
<b>DIE LINKE</b>			
[2002: Partei des Demokratischen Sozialismus (PDS)]			
03.03.2002 .....	9 892	0,8	1
02.03.2008 .....	30 486	2,4	19
16.03.2014 .....	21 530	1,8	16
<b>DIE REPUBLIKANER (REP)</b>			
18.03.1990 .....	111 571	6,8	66
10.03.1996 .....	33 647	2,5	21
03.03.2002 .....	16 721	1,3	14
02.03.2008 .....	6 932	0,5	8
16.03.2014 .....	3 091	0,3	6
<b>Europäische Arbeiterpartei (EAP)</b>			
05.03.1978 .....	68	0,0	–
18.03.1984 .....	91	0,0	–
<b>Europäische Föderalistische Partei Bayerns (EFP)</b>			
11.06.1972 .....	544	0,0	–
<b>FREIE BÜRGER UNION (FBU)</b>			
10.03.1996 .....	7 491	0,6	6
03.03.2002 .....	4 499	0,3	4
02.03.2008 .....	1 451	0,1	2

Noch: Kommunalwahlen in Bayern seit 1946  
Noch: 2. Wahl der Stadträte in den kreisfreien Städten

Noch: Stimmen und Sitze der sonstigen Parteien

Bayern

Wahltag	Gewichtete Stimmen		Sitze
	Anzahl	%	Anzahl
<b>FREIE WÄHLER Bayern (FREIE WÄHLER)</b>			
16.03.2014 .....	10 897	0,9	21
<b>Freisoziale Union - Demokratische Mitte (FSU)</b>			
11.06.1972 .....	106	0,0	–
<b>Gesamtdeutsche Partei (GPD)</b>			
13.03.1966 .....	21 676	1,4	12
<b>Gesamtdeutsche Partei (BHE)</b>			
11.06.1972 .....	270	0,0	–
<b>Gesamtdeutsche Volkspartei (GVP)</b>			
18.03.1956 .....	964	0,1	–
<b>Gesamtdeutscher Block - BHE (GB/BHE)</b>			
30.03.1952 .....	70 278	5,1	73
18.03.1956 .....	69 199	4,9	78
27.03.1960 .....	68 745	4,4	66
<b>Humanistische Partei (HP)</b>			
18.03.1990 .....	302	0,0	–
<b>Internationale Weltfriedens Partei (IWP)</b>			
18.03.1984 .....	52	0,0	–
<b>Königspartei</b>			
30.03.1952 .....	7 165	0,5	1
<b>Kommunistische Partei Deutschlands (KPD) (verboten am 17.08.1956)</b>			
26.05.1946 .....	64 594	6,9	43
30.05.1948 .....	102 456	9,1	74
30.03.1952 .....	59 231	4,3	24
18.03.1956 .....	46 488	3,3	15
<b>Kommunistischer Bund Westdeutschland (KBW)</b>			
05.03.1978 .....	345	0,0	–
<b>Liberaler Demokraten (LD)</b>			
18.03.1984 .....	1 312	0,1	–
<b>Nationaldemokratische Partei Deutschlands (NPD)</b>			
13.03.1966 .....	47 114	3,0	26
11.06.1972 .....	15 004	1,0	3
05.03.1978 .....	8 536	0,5	–
18.03.1984 .....	4 292	0,3	–
18.03.1990 .....	1 840	0,1	–
<b>Ökologisch-Demokratische Partei (ÖDP)</b>			
18.03.1984 .....	2 465	0,2	–
18.03.1990 .....	7 518	0,5	3
10.03.1996 .....	20 674	1,5	15
03.03.2002 .....	18 221	1,4	16
02.03.2008 .....	25 892	2,0	24
16.03.2014 .....	31 561	2,6	30
<b>Partei FREIE WÄHLER</b>			
18.03.1990 .....	786	0,0	–

Noch: Kommunalwahlen in Bayern seit 1946  
 Noch: 2. Wahl der Stadträte in den kreisfreien Städten

Noch: Stimmen und Sitze der sonstigen Parteien

Bayern

Wahltag	Gewichtete Stimmen		Sitze
	Anzahl	%	Anzahl
<b>Piratenpartei Deutschland (PIRATEN)</b>			
16.03.2014 .....	9 267	0,8	3
<b>STATT Partei DIE UNABHÄNGIGEN (STATT Partei)</b>			
10.03.1996 .....	444	0,0	1
<b>Volkssozialistische Bewegung Deutschlands (Partei der Arbeit) (VSBD)</b>			
05.03.1978 .....	49	0,0	–
<b>Wirtschaftliche Aufbau-Vereinigung (WAV)</b>			
26.05.1946 .....	30 955	3,3	12
30.05.1948 .....	37 063	3,3	14
30.03.1952 .....	8 574	0,6	1

Noch: Kommunalwahlen in Bayern seit 1946

Noch: 2. Wahl der Stadträte in den kreisfreien Städten

Stimmberechtigte, Wähler und Stimmen

Oberbayern

Wahltag	Stimm- berechtigte	Wähler	Un- gültige	Gültige	Von den gewichteten Stimmen entfielen auf							
					Wahl- beteiligung	Stimmzettel	CSU	SPD	GRÜNE	FDP	Sonstige	davon entfielen auf
		sonstige Parteien	gemein- same Wahlvor- schläge	Wähler- gruppen								

Anzahl

26.05.1946 .....	445 726	380 507	7 863	372 644	171 157	140 639	x	6 519	54 329	38 963	x	15 366
30.05.1948 .....	462 927	365 815	12 199	353 616	68 378	95 356	x	15 984	173 898	140 645	x	33 253
30.03.1952 .....	720 579	464 396	26 452	437 944	93 463	163 929	x	19 655	160 897	107 525	x	53 372
18.03.1956 .....	785 065	489 137	24 571	464 566	121 121	193 499	x	16 255	133 691	78 560	x	55 131
27.03.1960 .....	850 384	574 752	18 551	556 201	139 359	285 148	x	15 457	116 237	31 247	34 033	50 957
13.03.1966 .....	927 485	604 647	21 333	583 314	160 818	323 996	x	21 104	77 396	39 245	7 653	30 498
11.06.1972 .....	913 926	601 953	14 390	587 563	216 400	301 834	x	25 527	43 802	10 909	7 418	25 475
05.03.1978 .....	910 192	606 365	13 507	592 858	301 107	219 391	x	37 564	34 796	9 178	5 516	20 102
18.03.1984 .....	920 384	596 401	12 419	583 982	254 690	239 041	41 201	29 542	19 508	7 834	5 459	6 215
18.03.1990 .....	982 796	644 435	15 140	629 295	198 316	253 949	54 101	32 023	90 906	57 083	403	33 420
10.03.1996 .....	966 576	512 752	9 756	502 996	196 088	180 392	46 728	15 904	63 884	48 352	x	15 532
03.03.2002 .....	1 033 045	529 894	12 823	517 071	195 531	204 128	47 626	17 604	52 182	29 745	x	22 437
02.03.2008 .....	1 124 722	534 468	12 836	521 632	154 846	194 946	65 366	33 222	73 252	37 958	x	35 294
16.03.2014 .....	1 230 874	516 957	10 629	506 328	172 325	149 289	81 237	16 363	87 114	50 328	11 896	24 890

%

26.05.1946 .....	x	85,4	2,1	100	45,9	37,7	x	1,7	14,6	10,5	x	4,1
30.05.1948 .....	x	79,0	3,3	100	19,3	27,0	x	4,5	49,2	39,8	x	9,4
30.03.1952 .....	x	64,4	5,7	100	21,3	37,4	x	4,5	36,7	24,6	x	12,2
18.03.1956 .....	x	62,3	5,0	100	26,1	41,7	x	3,5	28,8	16,9	x	11,9
27.03.1960 .....	x	67,6	3,2	100	25,1	51,3	x	2,8	20,9	5,6	6,1	9,2
13.03.1966 .....	x	65,2	3,5	100	27,6	55,5	x	3,6	13,3	6,7	1,3	5,2
11.06.1972 .....	x	65,9	2,4	100	36,8	51,4	x	4,3	7,5	1,9	1,3	4,3
05.03.1978 .....	x	66,6	2,2	100	50,8	37,0	x	6,3	5,9	1,5	0,9	3,4
18.03.1984 .....	x	64,8	2,1	100	43,6	40,9	7,1	5,1	3,3	1,3	0,9	1,1
18.03.1990 .....	x	65,6	2,3	100	31,5	40,4	8,6	5,1	14,4	9,1	0,1	5,3
10.03.1996 .....	x	53,0	1,9	100	39,0	35,9	9,3	3,2	12,7	9,6	x	3,1
03.03.2002 .....	x	51,3	2,4	100	37,8	39,5	9,2	3,4	10,1	5,8	x	4,3
02.03.2008 .....	x	47,5	2,4	100	29,7	37,4	12,5	6,4	14,0	7,3	x	6,8
16.03.2014 .....	x	42,0	2,1	100	34,0	29,5	16,0	3,2	17,2	9,9	2,3	4,9

Sitze

Wahltag	Insgesamt	CSU	SPD	GRÜNE	FDP	Sonstige	davon entfielen auf		
							sonstige Parteien	gemeinsame Wahl- vorschläge	Wähler- gruppen
26.05.1946 .....	134	74	48	x	-	12	8	x	4
30.05.1948 .....	206	48	52	x	5	101	69	x	32
30.03.1952 .....	210	54	71	x	3	82	43	x	39
18.03.1956 .....	210	63	78	x	4	65	32	x	33
27.03.1960 .....	220	65	93	x	3	59	12	19	28
13.03.1966 .....	220	70	96	x	7	47	5	17	25
11.06.1972 .....	164	70	79	x	4	11	-	1	10
05.03.1978 .....	168	93	59	x	8	8	-	-	8
18.03.1984 .....	168	82	64	6	6	10	1	3	6
18.03.1990 .....	174	66	64	10	7	27	15	-	12
10.03.1996 .....	174	79	54	14	3	24	12	x	12
03.03.2002 .....	174	78	57	14	5	20	8	x	12
02.03.2008 .....	174	66	51	19	7	31	14	x	17
16.03.2014 .....	174	69	43	25	5	32	16	2	14

Noch: Kommunalwahlen in Bayern seit 1946

Noch: 2. Wahl der Stadträte in den kreisfreien Städten

Stimmberechtigte, Wähler und Stimmen

Niederbayern

Wahltag	Stimm- berechtigte	Wähler	Un- gültige	Gültige	Von den gewichteten Stimmen entfielen auf							
					Wahl- beteiligung	Stimmzettel	CSU	SPD	GRÜNE	FDP	Sonstige	davon entfielen auf
		sonstige Parteien	gemein- same Wahlvor- schläge	Wähler- gruppen								
<b>Anzahl</b>												
26.05.1946 .....	48 147	38 846	724	38 122	22 596	11 701	x	x	3 825	3 825	x	x
30.05.1948 .....	78 842	61 311	2 116	59 195	14 510	10 382	x	1 942	32 361	18 344	x	14 017
30.03.1952 .....	87 806	67 278	3 861	63 417	17 376	14 501	x	2 208	29 332	20 073	x	9 259
18.03.1956 .....	88 502	63 121	3 580	59 541	20 688	17 167	x	1 391	20 295	15 464	x	4 831
27.03.1960 .....	89 708	65 206	2 201	63 005	24 926	25 366	x	x	12 713	9 920	2 793	x
13.03.1966 .....	95 076	69 814	1 473	68 341	19 973	29 111	x	860	18 397	4 057	12 955	1 385
11.06.1972 .....	109 427	76 795	1 855	74 940	40 883	26 988	x	475	6 594	1 110	2 663	2 821
05.03.1978 .....	107 639	77 227	1 676	75 551	46 695	20 656	x	1 234	6 966	427	1 345	5 194
18.03.1984 .....	110 967	75 105	1 787	73 318	39 307	22 012	2 144	1 780	8 075	63	1 811	6 201
18.03.1990 .....	116 693	81 053	1 840	79 213	34 093	21 799	3 828	3 616	15 877	5 165	1 671	9 041
10.03.1996 .....	117 516	72 201	1 810	70 391	30 676	19 904	4 869	2 017	12 925	2 881	2 685	7 359
03.03.2002 .....	119 305	65 109	1 759	63 350	29 542	16 532	3 764	1 952	11 560	1 338	3 820	6 402
02.03.2008 .....	124 226	60 999	1 737	59 262	23 428	13 386	5 848	1 759	14 841	867	6 437	7 537
16.03.2014 .....	129 665	56 561	1 622	54 939	19 286	11 322	6 418	590	17 323	3 602	5 214	8 507

%

26.05.1946 .....	x	80,7	1,9	100	59,3	30,7	x	x	10,0	10,0	x	x
30.05.1948 .....	x	77,8	3,5	100	24,5	17,5	x	3,3	54,7	31,0	x	23,7
30.03.1952 .....	x	76,6	5,7	100	27,4	22,9	x	3,5	46,3	31,7	x	14,6
18.03.1956 .....	x	71,3	5,7	100	34,7	28,8	x	2,3	34,1	26,0	x	8,1
27.03.1960 .....	x	72,7	3,4	100	39,6	40,3	x	x	20,2	15,7	4,4	x
13.03.1966 .....	x	73,4	2,1	100	29,2	42,6	x	1,3	26,9	5,9	19,0	2,0
11.06.1972 .....	x	70,2	2,4	100	54,6	36,0	x	0,6	8,8	1,5	3,6	3,8
05.03.1978 .....	x	71,7	2,2	100	61,8	27,3	x	1,6	9,2	0,6	1,8	6,9
18.03.1984 .....	x	67,7	2,4	100	53,6	30,0	2,9	2,4	11,0	0,1	2,5	8,5
18.03.1990 .....	x	69,5	2,3	100	43,0	27,5	4,8	4,6	20,0	6,5	2,1	11,4
10.03.1996 .....	x	61,4	2,5	100	43,6	28,3	6,9	2,9	18,4	4,1	3,8	10,5
03.03.2002 .....	x	54,6	2,7	100	46,6	26,1	5,9	3,1	18,2	2,1	6,0	10,1
02.03.2008 .....	x	49,1	2,8	100	39,5	22,6	9,9	3,0	25,0	1,5	10,9	12,7
16.03.2014 .....	x	43,6	2,9	100	35,1	20,6	11,7	1,1	31,5	6,6	9,5	15,5

**Sitze**

Wahltag	Insgesamt	CSU	SPD	GRÜNE	FDP	Sonstige	davon entfielen auf		
							sonstige Parteien	gemeinsame Wahl- vorschläge	Wähler- gruppen
26.05.1946 .....	93	58	28	x	x	7	7	x	x
30.05.1948 .....	116	32	23	x	2	59	33	x	26
30.03.1952 .....	116	33	26	x	4	53	38	x	15
18.03.1956 .....	116	41	35	x	1	39	30	x	9
27.03.1960 .....	116	48	47	x	x	21	17	4	x
13.03.1966 .....	126	42	55	x	—	29	6	21	2
11.06.1972 .....	124	71	45	x	1	7	—	3	4
05.03.1978 .....	128	83	35	x	2	8	—	1	7
18.03.1984 .....	128	73	39	3	2	11	—	2	9
18.03.1990 .....	128	58	38	5	5	22	7	1	14
10.03.1996 .....	128	59	38	8	4	19	3	4	12
03.03.2002 .....	128	61	35	7	3	22	2	8	12
02.03.2008 .....	128	51	30	12	4	31	2	13	16
16.03.2014 .....	128	46	26	15	1	40	8	12	20

Noch: Kommunalwahlen in Bayern seit 1946

Noch: 2. Wahl der Stadträte in den kreisfreien Städten

Stimmberechtigte, Wähler und Stimmen

Oberpfalz

Wahltag	Stimm- berechtigte	Wähler	Un- gültige	Gültige	Von den gewichteten Stimmen entfielen auf							
					Wahl- beteiligung	Stimmzettel	CSU	SPD	GRÜNE	FDP	Sonstige	davon entfielen auf
		sonstige Parteien	gemein- same Wahlvor- schläge	Wähler- gruppen								

Anzahl

26.05.1946 .....	77 144	67 528	1 607	65 921	42 405	19 138	x	x	4 378	3 941	x	437
30.05.1948 .....	121 052	93 488	2 829	90 659	30 593	20 972	x	3 421	35 673	25 651	x	10 022
30.03.1952 .....	148 377	119 707	6 536	113 171	39 752	34 028	x	4 059	35 332	24 128	x	11 204
18.03.1956 .....	153 107	119 035	5 792	113 243	48 606	37 260	x	2 743	24 634	14 978	2 152	7 504
27.03.1960 .....	159 486	128 609	5 208	123 401	45 004	57 356	x	1 337	19 704	7 578	1 321	10 805
13.03.1966 .....	166 404	129 592	4 211	125 381	52 544	57 613	x	4 019	11 205	2 708	1 854	6 643
11.06.1972 .....	156 932	115 705	3 480	112 225	54 490	50 343	x	1 737	5 655	527	2 436	2 692
05.03.1978 .....	158 656	120 538	2 653	117 885	67 883	42 780	x	2 702	4 520	871	2 055	1 594
18.03.1984 .....	158 082	108 382	2 324	106 058	56 999	37 226	4 692	1 888	5 253	346	4 177	730
18.03.1990 .....	161 545	115 634	2 360	113 274	53 224	39 921	5 447	2 041	12 641	6 121	3 231	3 289
10.03.1996 .....	161 094	102 352	2 656	99 696	50 569	31 624	6 009	213	11 281	2 831	1 431	7 019
03.03.2002 .....	163 869	93 316	2 474	90 842	49 751	26 024	5 049	x	10 018	2 886	2 208	4 924
02.03.2008 .....	170 110	85 237	2 298	82 939	32 910	23 044	7 487	3 784	15 714	6 861	x	8 853
16.03.2014 .....	177 724	87 965	2 272	85 693	30 554	28 705	7 827	2 668	15 939	7 153	x	8 786

%

26.05.1946 .....	x	87,5	2,4	100	64,3	29,0	x	x	6,6	6,0	x	0,7
30.05.1948 .....	x	77,2	3,0	100	33,7	23,1	x	3,8	39,3	28,3	x	11,1
30.03.1952 .....	x	80,7	5,5	100	35,1	30,1	x	3,6	31,2	21,3	x	9,9
18.03.1956 .....	x	77,7	4,9	100	42,9	32,9	x	2,4	21,8	13,2	1,9	6,6
27.03.1960 .....	x	80,6	4,0	100	36,5	46,5	x	1,1	16,0	6,1	1,1	8,8
13.03.1966 .....	x	77,9	3,2	100	41,9	46,0	x	3,2	8,9	2,2	1,5	5,3
11.06.1972 .....	x	73,7	3,0	100	48,6	44,9	x	1,5	5,0	0,5	2,2	2,4
05.03.1978 .....	x	76,0	2,2	100	57,6	36,3	x	2,3	3,8	0,7	1,7	1,4
18.03.1984 .....	x	68,6	2,1	100	53,7	35,1	4,4	1,8	5,0	0,3	3,9	0,7
18.03.1990 .....	x	71,6	2,0	100	47,0	35,2	4,8	1,8	11,2	5,4	2,9	2,9
10.03.1996 .....	x	63,5	2,6	100	50,7	31,7	6,0	0,2	11,3	2,8	1,4	7,0
03.03.2002 .....	x	56,9	2,7	100	54,8	28,6	5,6	x	11,0	3,2	2,4	5,4
02.03.2008 .....	x	50,1	2,7	100	39,7	27,8	9,0	4,6	18,9	8,3	x	10,7
16.03.2014 .....	x	49,5	2,6	100	35,7	33,5	9,1	3,1	18,6	8,3	x	10,3

Sitze

Wahltag	Insgesamt	CSU	SPD	GRÜNE	FDP	Sonstige	davon entfielen auf		
							sonstige Parteien	gemeinsame Wahl- vorschläge	Wähler- gruppen
26.05.1946 .....	103	67	31	x	x	5	4	x	1
30.05.1948 .....	126	48	33	x	3	42	29	x	13
30.03.1952 .....	146	55	44	x	4	43	29	x	14
18.03.1956 .....	146	65	53	x	2	26	12	4	10
27.03.1960 .....	146	60	65	x	1	20	5	2	13
13.03.1966 .....	146	66	63	x	5	12	2	2	8
11.06.1972 .....	130	67	58	x	1	4	—	1	3
05.03.1978 .....	130	78	48	x	3	1	—	1	—
18.03.1984 .....	130	73	47	5	1	4	—	4	—
18.03.1990 .....	130	65	47	5	2	11	5	3	3
10.03.1996 .....	130	69	44	7	—	10	1	1	8
03.03.2002 .....	130	74	40	5	x	11	3	2	6
02.03.2008 .....	130	52	40	10	5	23	8	x	15
16.03.2014 .....	130	49	43	11	4	23	8	x	15



Noch: Kommunalwahlen in Bayern seit 1946

Noch: 2. Wahl der Stadträte in den kreisfreien Städten

Stimmberechtigte, Wähler und Stimmen

Oberfranken

Wahltag	Stimm- berechtigte	Wähler	Un- gültige	Gültige	Von den gewichteten Stimmen entfielen auf							
					Wahl- beteiligung	Stimmzettel	CSU	SPD	GRÜNE	FDP	Sonstige	davon entfielen auf
		sonstige Parteien	gemein- same Wahlvor- schläge	Wähler- gruppen								

Anzahl

26.05.1946 .....	105 616	95 733	2 704	93 029	39 748	35 404	x	11 953	5 924	5 924	x	x
30.05.1948 .....	196 518	160 539	6 157	154 382	28 975	47 191	x	22 919	55 297	25 127	x	30 170
30.03.1952 .....	224 210	181 104	9 303	171 801	26 740	53 225	x	15 550	76 286	45 242	x	31 044
18.03.1956 .....	226 174	174 596	8 040	166 556	29 525	61 843	x	7 177	68 011	28 416	6 302	33 293
27.03.1960 .....	230 772	174 509	4 814	169 695	44 391	72 847	x	9 527	42 930	14 272	14 320	14 338
13.03.1966 .....	232 042	165 999	3 554	162 445	45 921	75 150	x	8 323	33 051	7 993	13 801	11 257
11.06.1972 .....	179 830	127 955	2 089	125 866	51 305	59 386	x	2 709	12 466	1 698	2 304	8 464
05.03.1978 .....	181 278	130 587	2 086	128 501	63 177	49 370	x	4 055	11 899	1 802	1 844	8 253
18.03.1984 .....	181 365	119 738	2 253	117 485	54 008	43 785	914	2 635	16 143	368	6 268	9 507
18.03.1990 .....	186 400	124 763	1 963	122 800	45 610	41 973	1 761	3 249	30 207	7 192	10 038	12 977
10.03.1996 .....	181 739	101 329	2 246	99 083	34 457	30 064	2 569	1 769	30 224	4 448	7 943	17 833
03.03.2002 .....	182 359	94 808	2 173	92 635	34 748	27 844	1 813	3 395	24 835	2 455	5 421	16 959
02.03.2008 .....	182 099	88 495	2 314	86 181	26 869	23 409	2 094	3 028	30 781	1 912	6 643	22 226
16.03.2014 .....	183 151	80 760	1 874	78 886	24 157	19 727	5 305	2 836	26 861	3 974	4 538	18 349

%

26.05.1946 .....	x	90,6	2,8	100	42,7	38,1	x	12,8	6,4	6,4	x	x
30.05.1948 .....	x	81,7	3,8	100	18,8	30,6	x	14,8	35,8	16,3	x	19,5
30.03.1952 .....	x	80,8	5,1	100	15,6	31,0	x	9,1	44,4	26,3	x	18,1
18.03.1956 .....	x	77,2	4,6	100	17,7	37,1	x	4,3	40,8	17,1	3,8	20,0
27.03.1960 .....	x	75,6	2,8	100	26,2	42,9	x	5,6	25,3	8,4	8,4	8,4
13.03.1966 .....	x	71,5	2,1	100	28,3	46,3	x	5,1	20,3	4,9	8,5	6,9
11.06.1972 .....	x	71,2	1,6	100	40,8	47,2	x	2,2	9,9	1,3	1,8	6,7
05.03.1978 .....	x	72,0	1,6	100	49,2	38,4	x	3,2	9,3	1,4	1,4	6,4
18.03.1984 .....	x	66,0	1,9	100	46,0	37,3	0,8	2,2	13,7	0,3	5,3	8,1
18.03.1990 .....	x	66,9	1,6	100	37,1	34,2	1,4	2,6	24,6	5,9	8,2	10,6
10.03.1996 .....	x	55,8	2,2	100	34,8	30,3	2,6	1,8	30,5	4,5	8,0	18,0
03.03.2002 .....	x	52,0	2,3	100	37,5	30,1	2,0	3,7	26,8	2,7	5,9	18,3
02.03.2008 .....	x	48,6	2,6	100	31,2	27,2	2,4	3,5	35,7	2,2	7,7	25,8
16.03.2014 .....	x	44,1	2,3	100	30,6	25,0	6,7	3,6	34,1	5,0	5,8	23,3

Sitze

Wahltag	Insgesamt	CSU	SPD	GRÜNE	FDP	Sonstige	davon entfielen auf		
							sonstige Parteien	gemeinsame Wahl- vorschläge	Wähler- gruppen
26.05.1946 .....	175	71	71	x	23	10	10	x	x
30.05.1948 .....	270	51	91	x	39	89	38	x	51
30.03.1952 .....	264	41	87	x	25	111	62	x	49
18.03.1956 .....	264	46	104	x	10	104	37	11	56
27.03.1960 .....	270	70	119	x	14	67	19	25	23
13.03.1966 .....	270	76	128	x	12	54	8	20	26
11.06.1972 .....	172	71	85	x	4	12	–	2	10
05.03.1978 .....	172	87	70	x	4	11	–	2	9
18.03.1984 .....	172	81	67	1	3	20	–	7	13
18.03.1990 .....	172	67	61	3	3	38	9	12	17
10.03.1996 .....	172	63	55	5	3	46	6	11	29
03.03.2002 .....	172	68	55	3	4	42	4	9	29
02.03.2008 .....	172	58	47	4	5	58	4	11	43
16.03.2014 .....	168	52	44	11	5	56	9	8	39

Noch: Kommunalwahlen in Bayern seit 1946

Noch: 2. Wahl der Stadträte in den kreisfreien Städten

Stimmberechtigte, Wähler und Stimmen

Mittelfranken

Wahltag	Stimm- berechtigte	Wähler	Un- gültige	Gültige	Von den gewichteten Stimmen entfielen auf							
					Wahl- beteiligung	Stimmzettel	CSU	SPD	GRÜNE	FDP	Sonstige	davon entfielen auf
		sonstige Parteien	gemein- same Wahlvor- schläge	Wähler- gruppen								

Anzahl

26.05.1946 .....	258 698	233 136	7 156	225 980	77 950	104 451	x	15 656	27 923	27 923	x	x
30.05.1948 .....	368 603	283 778	13 347	270 431	37 685	102 757	x	38 093	91 896	57 213	x	34 683
30.03.1952 .....	438 236	321 156	16 941	304 215	45 353	131 442	x	31 296	96 124	44 606	10 165	41 353
18.03.1956 .....	470 589	334 198	13 517	320 681	76 489	141 783	x	29 582	72 827	38 745	8 290	25 792
27.03.1960 .....	501 023	341 608	7 628	333 980	80 324	164 039	x	37 059	52 558	21 458	9 914	21 186
13.03.1966 .....	517 319	333 397	5 879	327 518	91 815	157 471	x	27 830	50 402	30 479	6 239	13 684
11.06.1972 .....	552 655	371 970	5 549	366 421	128 205	195 711	x	21 605	20 900	14 532	2 074	4 294
05.03.1978 .....	542 572	374 780	5 520	369 260	165 693	168 465	x	17 392	17 710	11 740	3 580	2 390
18.03.1984 .....	545 747	352 084	5 118	346 966	141 084	160 154	13 831	11 653	20 244	8 835	5 171	6 238
18.03.1990 .....	563 881	378 996	9 217	369 779	132 881	155 157	24 625	15 802	41 314	28 938	5 701	6 675
10.03.1996 .....	558 295	325 865	9 102	316 763	133 940	109 528	23 078	5 461	44 756	13 021	11 159	20 576
03.03.2002 .....	570 847	318 251	7 163	311 088	133 411	120 103	16 247	4 753	36 574	8 979	7 890	19 705
02.03.2008 .....	595 809	303 111	6 886	296 225	97 481	120 245	21 000	11 194	46 305	9 776	5 159	31 370
16.03.2014 .....	625 001	285 558	6 319	279 239	84 631	113 902	24 082	7 626	48 998	13 306	12 532	23 160

%

26.05.1946 .....	x	90,1	3,1	100	34,5	46,2	x	6,9	12,4	12,4	x	x
30.05.1948 .....	x	77,0	4,7	100	13,9	38,0	x	14,1	34,0	21,2	x	12,8
30.03.1952 .....	x	73,3	5,3	100	14,9	43,2	x	10,3	31,6	14,7	3,3	13,6
18.03.1956 .....	x	71,0	4,0	100	23,9	44,2	x	9,2	22,7	12,1	2,6	8,0
27.03.1960 .....	x	68,2	2,2	100	24,1	49,1	x	11,1	15,7	6,4	3,0	6,3
13.03.1966 .....	x	64,4	1,8	100	28,0	48,1	x	8,5	15,4	9,3	1,9	4,2
11.06.1972 .....	x	67,3	1,5	100	35,0	53,4	x	5,9	5,7	4,0	0,6	1,2
05.03.1978 .....	x	69,1	1,5	100	44,9	45,6	x	4,7	4,8	3,2	1,0	0,6
18.03.1984 .....	x	64,5	1,5	100	40,7	46,2	4,0	3,4	5,8	2,5	1,5	1,8
18.03.1990 .....	x	67,2	2,4	100	35,9	42,0	6,7	4,3	11,2	7,8	1,5	1,8
10.03.1996 .....	x	58,4	2,8	100	42,3	34,6	7,3	1,7	14,1	4,1	3,5	6,5
03.03.2002 .....	x	55,8	2,3	100	42,9	38,6	5,2	1,5	11,8	2,9	2,5	6,3
02.03.2008 .....	x	50,9	2,3	100	32,9	40,6	7,1	3,8	15,6	3,3	1,7	10,6
16.03.2014 .....	x	45,7	2,2	100	30,3	40,8	8,6	2,7	17,5	4,8	4,5	8,3

Sitze

Wahltag	Insgesamt	CSU	SPD	GRÜNE	FDP	Sonstige	davon entfielen auf		
							sonstige Parteien	gemeinsame Wahl- vorschläge	Wähler- gruppen
26.05.1946 .....	144	52	68	x	13	11	11	x	x
30.05.1948 .....	196	34	76	x	35	51	32	x	19
30.03.1952 .....	252	35	100	x	19	98	31	26	41
18.03.1956 .....	252	57	104	x	18	73	22	17	34
27.03.1960 .....	252	57	110	x	20	65	14	23	28
13.03.1966 .....	252	75	107	x	24	46	14	14	18
11.06.1972 .....	244	92	127	x	15	10	4	4	2
05.03.1978 .....	250	115	113	x	12	10	3	3	4
18.03.1984 .....	244	102	115	7	8	12	1	5	6
18.03.1990 .....	244	92	102	13	11	26	14	4	8
10.03.1996 .....	250	105	89	17	6	33	9	5	19
03.03.2002 .....	250	107	95	12	6	30	6	6	18
02.03.2008 .....	250	87	95	20	8	40	9	7	24
16.03.2014 .....	250	80	91	22	7	50	15	12	23

Noch: Kommunalwahlen in Bayern seit 1946

Noch: 2. Wahl der Stadträte in den kreisfreien Städten

Stimmberechtigte, Wähler und Stimmen

Unterfranken

Wahltag	Stimm- berechtigte	Wähler	Un- gültige	Gültige	Von den gewichteten Stimmen entfielen auf							
					Wahl- beteiligung	Stimmzettel	CSU	SPD	GRÜNE	FDP	Sonstige	davon entfielen auf
		sonstige Parteien	gemein- same Wahlvor- schläge	Wähler- gruppen								

Anzahl

26.05.1946 .....	80 511	64 764	2 431	62 333	27 192	19 207	x	552	15 382	6 136	x	9 246
30.05.1948 .....	107 094	79 180	4 580	74 600	23 488	21 983	x	4 850	24 279	11 777	x	12 502
30.03.1952 .....	141 615	109 990	6 230	103 760	25 044	30 387	x	2 450	45 879	12 798	10 020	23 061
18.03.1956 .....	157 015	119 142	5 244	113 898	40 521	38 438	x	4 711	30 228	10 738	539	18 951
27.03.1960 .....	170 687	130 990	3 790	127 200	46 218	46 323	x	5 679	28 980	7 241	x	21 739
13.03.1966 .....	179 916	124 610	2 644	121 966	47 743	46 557	x	5 886	21 780	6 908	x	14 872
11.06.1972 .....	163 473	116 599	1 864	114 735	50 078	53 387	x	3 833	7 437	1 583	x	5 854
05.03.1978 .....	175 206	131 732	2 471	129 261	63 719	53 410	x	3 997	8 135	2 379	935	4 821
18.03.1984 .....	176 896	123 537	2 890	120 647	54 501	52 282	3 119	3 241	7 504	633	2 322	4 549
18.03.1990 .....	184 540	130 788	3 051	127 737	44 920	44 027	6 481	3 888	28 421	5 332	2 530	20 559
10.03.1996 .....	182 671	110 276	3 333	106 943	39 033	28 247	8 391	2 566	28 706	8 217	2 227	18 262
03.03.2002 .....	188 355	99 103	2 896	96 207	35 059	24 228	6 980	2 947	26 993	5 180	1 346	20 467
02.03.2008 .....	194 869	91 147	2 931	88 216	31 747	19 108	11 469	3 883	22 009	6 927	582	14 500
16.03.2014 .....	195 914	83 551	2 490	81 061	29 696	18 744	11 713	2 871	18 037	5 146	x	12 891

%

26.05.1946 .....	x	80,4	3,8	100	43,6	30,8	x	0,9	24,7	9,8	x	14,8
30.05.1948 .....	x	73,9	5,8	100	31,5	29,5	x	6,5	32,5	15,8	x	16,8
30.03.1952 .....	x	77,7	5,7	100	24,1	29,3	x	2,4	44,2	12,3	9,7	22,2
18.03.1956 .....	x	75,9	4,4	100	35,6	33,7	x	4,1	26,5	9,4	0,5	16,6
27.03.1960 .....	x	76,7	2,9	100	36,3	36,4	x	4,5	22,8	5,7	x	17,1
13.03.1966 .....	x	69,3	2,1	100	39,1	38,2	x	4,8	17,9	5,7	x	12,2
11.06.1972 .....	x	71,3	1,6	100	43,6	46,5	x	3,3	6,5	1,4	x	5,1
05.03.1978 .....	x	75,2	1,9	100	49,3	41,3	x	3,1	6,3	1,8	0,7	3,7
18.03.1984 .....	x	69,8	2,3	100	45,2	43,3	2,6	2,7	6,2	0,5	1,9	3,8
18.03.1990 .....	x	70,9	2,3	100	35,2	34,5	5,1	3,0	22,2	4,2	2,0	16,1
10.03.1996 .....	x	60,4	3,0	100	36,5	26,4	7,8	2,4	26,8	7,7	2,1	17,1
03.03.2002 .....	x	52,6	2,9	100	36,4	25,2	7,3	3,1	28,1	5,4	1,4	21,3
02.03.2008 .....	x	46,8	3,2	100	36,0	21,7	13,0	4,4	24,9	7,9	0,7	16,4
16.03.2014 .....	x	42,6	3,0	100	36,6	23,1	14,4	3,5	22,3	6,3	x	15,9

Sitze

Wahltag	Insgesamt	CSU	SPD	GRÜNE	FDP	Sonstige	davon entfielen auf		
							sonstige Parteien	gemeinsame Wahl- vorschläge	Wähler- gruppen
26.05.1946 .....	103	46	34	x	1	22	9	x	13
30.05.1948 .....	146	48	44	x	7	47	18	x	29
30.03.1952 .....	146	35	43	x	2	66	15	13	38
18.03.1956 .....	166	59	58	x	7	42	12	—	30
27.03.1960 .....	166	60	60	x	7	39	8	x	31
13.03.1966 .....	166	65	64	x	6	31	6	x	25
11.06.1972 .....	138	62	68	x	3	5	—	x	5
05.03.1978 .....	138	69	62	x	3	4	—	1	3
18.03.1984 .....	138	63	63	2	3	7	—	3	4
18.03.1990 .....	138	52	54	5	3	24	5	3	16
10.03.1996 .....	138	55	41	10	3	29	8	3	18
03.03.2002 .....	138	54	39	8	3	34	7	2	25
02.03.2008 .....	138	53	32	16	6	31	10	1	20
16.03.2014 .....	138	54	34	18	5	27	8	x	19

Noch: Kommunalwahlen in Bayern seit 1946

Noch: 2. Wahl der Stadträte in den kreisfreien Städten

Stimmberechtigte, Wähler und Stimmen

Schwaben

Wahltag	Stimm- berechtigte	Wähler	Un- gültige	Gültige	Von den gewichteten Stimmen entfielen auf							
					Wahl- beteiligung	Stimmzettel	CSU	SPD	GRÜNE	FDP	Sonstige	davon entfielen auf
		sonstige Parteien	gemein- same Wahlvor- schläge	Wähler- gruppen								

Anzahl

26.05.1946 .....	98 971	86 659	2 458	84 201	44 189	27 803	x	1 911	10 298	8 837	x	1 461
30.05.1948 .....	163 976	126 640	4 373	122 267	33 888	29 961	x	6 748	51 670	33 292	x	18 378
30.03.1952 .....	246 646	186 199	10 169	176 030	47 240	52 801	x	10 785	65 204	25 610	10 155	29 439
18.03.1956 .....	263 347	189 651	8 546	181 105	55 992	58 616	x	8 493	58 004	23 727	9 592	24 685
27.03.1960 .....	280 681	192 462	5 749	186 713	56 900	69 008	x	8 476	52 329	13 957	17 628	20 744
13.03.1966 .....	295 829	192 644	4 505	188 139	66 638	74 658	x	9 776	37 067	9 519	7 173	20 375
11.06.1972 .....	276 843	193 251	5 730	187 521	81 873	82 134	x	5 605	17 909	4 425	958	12 526
05.03.1978 .....	274 856	199 294	5 109	194 185	88 219	75 061	x	6 498	24 407	1 580	1 005	21 822
18.03.1984 .....	279 915	183 856	4 016	179 840	65 395	70 290	7 432	3 321	33 402	2 272	794	30 336
18.03.1990 .....	289 031	193 220	4 354	188 866	75 686	51 017	16 637	5 532	39 994	19 244	4 168	16 582
10.03.1996 .....	287 949	161 324	4 116	157 208	64 676	42 957	14 618	3 672	31 285	11 970	1 349	17 966
03.03.2002 .....	293 107	148 733	3 638	145 095	62 518	44 241	11 319	1 952	25 065	7 217	4 525	13 323
02.03.2008 .....	305 809	142 880	3 953	138 927	55 443	34 604	13 551	5 697	29 632	7 224	1 523	20 885
16.03.2014 .....	319 790	133 297	3 581	129 716	47 536	26 431	15 477	3 963	36 309	16 645	1 333	18 331

%

26.05.1946 .....	x	87,6	2,8	100	52,5	33,0	x	2,3	12,2	10,5	x	1,7
30.05.1948 .....	x	77,2	3,5	100	27,7	24,5	x	5,5	42,3	27,2	x	15,0
30.03.1952 .....	x	75,5	5,5	100	26,8	30,0	x	6,1	37,0	14,5	5,8	16,7
18.03.1956 .....	x	72,0	4,5	100	30,9	32,4	x	4,7	32,0	13,1	5,3	13,6
27.03.1960 .....	x	68,6	3,0	100	30,5	37,0	x	4,5	28,0	7,5	9,4	11,1
13.03.1966 .....	x	65,1	2,3	100	35,4	39,7	x	5,2	19,7	5,1	3,8	10,8
11.06.1972 .....	x	69,8	3,0	100	43,7	43,8	x	3,0	9,6	2,4	0,5	6,7
05.03.1978 .....	x	72,5	2,6	100	45,4	38,7	x	3,3	12,6	0,8	0,5	11,2
18.03.1984 .....	x	65,7	2,2	100	36,4	39,1	4,1	1,8	18,6	1,3	0,4	16,9
18.03.1990 .....	x	66,9	2,3	100	40,1	27,0	8,8	2,9	21,2	10,2	2,2	8,8
10.03.1996 .....	x	56,0	2,6	100	41,1	27,3	9,3	2,3	19,9	7,6	0,9	11,4
03.03.2002 .....	x	50,7	2,4	100	43,1	30,5	7,8	1,3	17,3	5,0	3,1	9,2
02.03.2008 .....	x	46,7	2,8	100	39,9	24,9	9,8	4,1	21,3	5,2	1,1	15,0
16.03.2014 .....	x	41,7	2,7	100	36,6	20,4	11,9	3,1	28,0	12,8	1,0	14,1

Sitze

Wahltag	Insgesamt	CSU	SPD	GRÜNE	FDP	Sonstige	davon entfielen auf		
							sonstige Parteien	gemeinsame Wahl- vorschläge	Wähler- gruppen
26.05.1946 .....	72	42	23	x	1	6	6	x	-
30.05.1948 .....	166	46	41	x	9	70	27	x	43
30.03.1952 .....	248	59	68	x	11	110	19	24	67
18.03.1956 .....	262	76	76	x	11	99	23	23	53
27.03.1960 .....	272	77	87	x	10	98	13	42	43
13.03.1966 .....	278	100	102	x	12	64	8	12	44
11.06.1972 .....	184	80	78	x	5	21	1	2	18
05.03.1978 .....	184	85	62	x	6	31	-	-	31
18.03.1984 .....	184	74	65	6	3	36	-	1	35
18.03.1990 .....	184	72	49	12	5	46	14	7	25
10.03.1996 .....	184	73	50	15	4	42	8	2	32
03.03.2002 .....	184	80	47	13	4	40	5	4	31
02.03.2008 .....	184	75	38	18	9	44	7	3	34
16.03.2014 .....	184	66	33	20	8	57	22	3	32

Noch: Kommunalwahlen in Bayern seit 1946

3. Wahl der Kreistage in den Landkreisen

Stimmberechtigte, Wähler und Stimmen

Bayern

Wahltag	Stimm- berechtigte	Wähler	Un- gültige	Gültige	Von den gewichteten Stimmen entfielen auf							
					CSU	SPD	GRÜNE	FDP	Sonstige	davon entfielen auf		
		Wahl- beteiligung	Stimmzettel	sonstige Parteien						gemein- same Wahlvor- schläge	Wähler- gruppen	

Anzahl

28.04.1946	2 553 490	1 865 504	47 454	1 818 050	1 247 296	415 769	x	27 082	127 903	80 634	16 887	30 382
25.04.1948	3 877 505	3 391 332	234 769	3 156 563	1 408 025	669 896	x	123 811	954 831	311 567	x	643 264
30.03.1952	4 010 546	3 481 329	241 474	3 239 855	945 825	665 570	x	70 305	1 558 155	821 286	254 660	482 209
18.03.1956	3 915 937	3 352 744	224 788	3 127 956	1 198 775	707 671	x	53 328	1 168 182	593 040	190 192	384 950
27.03.1960	4 017 273	3 382 073	210 875	3 171 198	1 328 901	831 533	x	31 910	978 854	345 132	324 207	309 515
13.03.1966	4 259 815	3 552 330	183 575	3 368 755	1 492 195	955 313	x	62 874	858 373	150 402	361 510	346 461
11.06.1972	4 913 885	3 925 455	165 562	3 759 893	1 804 248	1 190 235	x	37 080	728 330	18 772	204 294	505 264
05.03.1978	5 252 554	4 309 819	165 864	4 143 955	2 252 508	1 113 877	x	88 052	689 518	22 133	128 478	538 907
18.03.1984	5 678 024	4 456 655	162 470	4 294 185	2 193 452	1 153 149	133 448	76 294	737 842	15 259	158 582	564 001
18.03.1990	5 988 987	4 684 850	158 624	4 526 226	1 996 159	1 142 567	219 223	90 053	1 078 224	257 369	191 252	629 603
10.03.1996	6 341 727	4 536 496	163 986	4 372 510	1 916 264	1 027 406	290 566	60 446	1 077 828	144 011	162 852	770 965
03.03.2002	6 717 552	4 510 611	169 985	4 340 626	2 031 296	959 249	230 402	80 220	1 039 459	118 281	144 858	776 320
02.03.2008	6 949 658	4 438 173	182 781	4 255 392	1 790 763	818 929	325 196	146 590	1 173 914	149 599	115 286	909 029
16.03.2014	7 177 392	4 243 215	160 310	4 082 905	1 687 707	725 615	387 332	93 858	1 188 393	325 007	157 784	705 602

%

28.04.1946	x	73,1	2,5	100	68,6	22,9	x	1,5	7,0	4,4	0,9	1,7
25.04.1948	x	87,5	6,9	100	44,6	21,2	x	3,9	30,2	9,9	x	20,4
30.03.1952	x	86,8	6,9	100	29,2	20,5	x	2,2	48,1	25,3	7,9	14,9
18.03.1956	x	85,6	6,7	100	38,3	22,6	x	1,7	37,3	19,0	6,1	12,3
27.03.1960	x	84,2	6,2	100	41,9	26,2	x	1,0	30,9	10,9	10,2	9,8
13.03.1966	x	83,4	5,2	100	44,3	28,4	x	1,9	25,5	4,5	10,7	10,3
11.06.1972	x	79,9	4,2	100	48,0	31,7	x	1,0	19,4	0,5	5,4	13,4
05.03.1978	x	82,1	3,8	100	54,4	26,9	x	2,1	16,6	0,5	3,1	13,0
18.03.1984	x	78,5	3,6	100	51,1	26,9	3,1	1,8	17,2	0,4	3,7	13,1
18.03.1990	x	78,2	3,4	100	44,1	25,2	4,8	2,0	23,8	5,7	4,2	13,9
10.03.1996	x	71,5	3,6	100	43,8	23,5	6,6	1,4	24,7	3,3	3,7	17,6
03.03.2002	x	67,1	3,8	100	46,8	22,1	5,3	1,8	23,9	2,7	3,3	17,9
02.03.2008	x	63,9	4,1	100	42,1	19,2	7,6	3,4	27,6	3,5	2,7	21,4
16.03.2014	x	59,1	3,8	100	41,3	17,8	9,5	2,3	29,1	8,0	3,9	17,3

Sitze

Wahltag	Insgesamt	CSU	SPD	GRÜNE	FDP	Sonstige	davon entfielen auf		
							sonstige Parteien	gemeinsame Wahl- vorschläge	Wähler- gruppen
28.04.1946	5 306	3 779	1 156	x	61	310	160	53	97
25.04.1948	5 566	2 642	1 173	x	194	1 557	437	x	1 120
30.03.1952	5 525	1 689	1 101	x	104	2 631	1 323	473	835
18.03.1956	5 372	2 149	1 191	x	73	1 959	944	357	658
27.03.1960	5 334	2 328	1 338	x	44	1 624	532	563	529
13.03.1966	5 453	2 532	1 480	x	82	1 359	205	584	570
11.06.1972	4 150	2 039	1 316	x	30	765	11	206	548
05.03.1978	4 190	2 319	1 125	x	71	675	8	119	548
18.03.1984	4 250	2 231	1 148	108	56	707	6	151	550
18.03.1990	4 310	1 967	1 118	186	65	974	207	172	595
10.03.1996	4 370	1 958	1 050	267	45	1 050	111	165	774
03.03.2002	4 380	2 086	984	212	58	1 040	95	149	796
02.03.2008	4 390	1 890	852	314	126	1 208	131	121	956
16.03.2014	4 380	1 800	783	401	97	1 299	350	172	777

Noch: Kommunalwahlen in Bayern seit 1946  
Noch: 3. Wahl der Kreistage in den Landkreisen

**Stimmen und Sitze der sonstigen Parteien**

Bayern

Wahltag	Gewichtete Stimmen		Sitze
	Anzahl	%	Anzahl
<b>Aktionsgemeinschaft Unabhängiger Deutscher (AUD)</b>			
13.03.1966 .....	418	0,0	–
05.03.1978 .....	1 195	0,0	1
<b>Alternative für Deutschland (AfD)</b>			
16.03.2014 .....	2 156	0,1	2
<b>Bayerische Staatspartei (BSP)</b>			
11.06.1972 .....	968	0,0	1
05.03.1978 .....	1 519	0,0	–
<b>Bayernpartei (BP)</b>			
25.04.1948 .....	191 638	6,1	309
30.03.1952 .....	361 677	11,2	604
18.03.1956 .....	268 543	8,6	449
27.03.1960 .....	89 347	2,8	130
13.03.1966 .....	52 692	1,6	69
11.06.1972 .....	2 250	0,1	2
18.03.1984 .....	6 915	0,2	4
18.03.1990 .....	12 927	0,3	8
10.03.1996 .....	15 280	0,3	11
03.03.2002 .....	16 731	0,4	15
02.03.2008 .....	17 408	0,4	15
16.03.2014 .....	30 318	0,7	34
<b>Bund der Deutschen, Partei für Einheit, Frieden und Freiheit (BdD)</b>			
18.03.1956 .....	534	0,0	–
<b>Christliche Bayerische Volkspartei (Bayerische Patriotenbewegung) (C.B.V.)</b>			
05.03.1978 .....	3 401	0,1	3
18.03.1984 .....	1 508	0,0	1
<b>Christliche Wählerunion (CWU)</b>			
05.03.1978 .....	2 256	0,1	2
<b>Der Deutsche Block</b>			
25.04.1948 .....	9 030	0,3	10
30.03.1952 .....	14 096	0,4	17
18.03.1956 .....	2 034	0,1	3
27.03.1960 .....	1 081	0,0	1
<b>Deutsche Gemeinschaft (DG)</b>			
30.03.1952 .....	6 266	0,2	7
18.03.1956 .....	1 041	0,0	2
27.03.1960 .....	1 496	0,0	1
<b>Deutsche Kommunistische Partei (DKP)</b>			
11.06.1972 .....	2 887	0,1	–
05.03.1978 .....	3 894	0,1	–
18.03.1984 .....	1 742	0,0	–
<b>Deutsche Partei (DP)</b>			
30.03.1952 .....	2 058	0,1	4
18.03.1956 .....	469	0,0	1
<b>Deutsche Reichs-Partei (DRP)</b>			
18.03.1956 .....	2 026	0,1	3
27.03.1960 .....	1 526	0,0	1

Noch: Kommunalwahlen in Bayern seit 1946  
 Noch: 3. Wahl der Kreistage in den Landkreisen  
 Noch: Stimmen und Sitze der sonstigen Parteien

Bayern

Wahltag	Gewichtete Stimmen		Sitze
	Anzahl	%	Anzahl
<b>DIE LINKE</b>			
02.03.2008 .....	8 987	0,2	8
16.03.2014 .....	5 294	0,1	5
<b>DIE REPUBLIKANER (REP)</b>			
18.03.1984 .....	1 545	0,0	1
18.03.1990 .....	223 134	4,9	188
10.03.1996 .....	71 103	1,6	51
03.03.2002 .....	45 768	1,1	31
02.03.2008 .....	47 631	1,1	36
16.03.2014 .....	19 183	0,5	19
<b>FREIE WÄHLER Bayern (FREIE WÄHLER)</b>			
16.03.2014 .....	188 892	4,6	202
<b>Gesamtdeutsche Partei (GPD)</b>			
13.03.1966 .....	74 493	2,2	112
<b>Gesamtdeutsche Partei (BHE)</b>			
11.06.1972 .....	5 235	0,1	4
<b>Gesamtdeutscher Block - BHE (GB/BHE)</b>			
30.03.1952 .....	393 989	12,2	667
18.03.1956 .....	284 789	9,1	472
27.03.1960 .....	249 696	7,9	398
<b>Kommunistische Partei Deutschlands (KPD) (verboten am 17.08.1956)</b>			
28.04.1946 .....	70 769	3,9	137
25.04.1948 .....	82 800	2,6	78
30.03.1952 .....	42 043	1,3	23
18.03.1956 .....	31 991	1,0	14
<b>Liberalen Demokraten (LD)</b>			
18.03.1984 .....	492	0,0	–
<b>Nationaldemokratische Partei Deutschlands (NPD)</b>			
13.03.1966 .....	22 799	0,7	24
11.06.1972 .....	7 432	0,2	4
05.03.1978 .....	9 868	0,2	2
18.03.1984 .....	1 745	0,0	–
18.03.1990 .....	1 833	0,0	–
<b>Ökologisch-Demokratische Partei (ÖDP)</b>			
18.03.1984 .....	1 312	0,0	–
18.03.1990 .....	19 475	0,4	11
10.03.1996 .....	57 628	1,3	49
03.03.2002 .....	55 782	1,3	49
02.03.2008 .....	75 573	1,8	72
16.03.2014 .....	79 164	1,9	88
<b>Vaterländische Union (VU)</b>			
18.03.1956 .....	1 613	0,1	–
27.03.1960 .....	1 986	0,1	1
<b>Wirtschaftliche Aufbau-Vereinigung (WAV)</b>			
28.04.1946 .....	9 865	0,5	23
25.04.1948 .....	28 099	0,9	40
30.03.1952 .....	1 157	0,0	1

Noch: Kommunalwahlen in Bayern seit 1946

Noch: 3. Wahl der Kreistage in den Landkreisen

Stimmberechtigte, Wähler und Stimmen

Oberbayern

Wahltag	Stimm- berechtigte	Wähler	Un- gültige	Gültige	Von den gewichteten Stimmen entfielen auf							
					Wahl- beteiligung	Stimmzettel	CSU	SPD	GRÜNE	FDP	Sonstige	davon entfielen auf
		sonstige Parteien	gemein- same Wahlvor- schläge	Wähler- gruppen								

Anzahl

28.04.1946 .....	556 094	404 573	9 274	395 299	261 890	95 474	x	2 766	35 169	19 596	10 137	5 436
25.04.1948 .....	894 913	764 775	49 031	715 744	259 024	147 798	x	21 119	287 803	146 224	x	141 579
30.03.1952 .....	946 702	797 368	52 332	745 036	208 166	156 716	x	19 443	360 711	274 932	35 414	50 365
18.03.1956 .....	935 616	770 365	50 250	720 115	262 821	172 505	x	12 921	271 868	211 127	10 084	50 657
27.03.1960 .....	982 454	790 997	48 461	742 536	309 571	209 120	x	3 358	220 487	122 540	54 202	43 745
13.03.1966 .....	1 071 637	859 638	44 615	815 023	350 261	248 105	x	8 020	208 637	62 744	81 836	64 057
11.06.1972 .....	1 348 262	1 053 217	42 388	1 010 829	491 373	327 187	x	18 169	174 100	10 342	41 569	122 189
05.03.1978 .....	1 494 061	1 195 218	39 684	1 155 534	666 338	299 279	x	31 752	158 165	6 253	17 339	134 573
18.03.1984 .....	1 641 229	1 246 665	42 938	1 203 727	650 963	301 927	48 923	31 434	170 480	8 087	25 518	136 875
18.03.1990 .....	1 779 093	1 353 796	41 643	1 312 153	595 430	299 381	78 177	39 285	299 880	99 955	41 331	158 594
10.03.1996 .....	1 879 731	1 287 129	44 343	1 242 786	570 000	261 607	101 425	23 871	285 883	64 056	20 348	201 479
03.03.2002 .....	2 044 517	1 314 073	45 669	1 268 404	634 299	252 689	88 044	32 681	260 691	50 843	16 202	193 646
02.03.2008 .....	2 155 659	1 324 077	50 223	1 273 854	549 577	221 331	132 044	58 194	312 708	57 749	20 120	234 839
16.03.2014 .....	2 282 149	1 289 364	43 917	1 245 447	523 879	199 805	149 334	35 870	336 559	123 119	54 966	158 474

%

28.04.1946 .....	x	72,8	2,3	100	66,3	24,2	x	0,7	8,9	5,0	2,6	1,4
25.04.1948 .....	x	85,5	6,4	100	36,2	20,6	x	3,0	40,2	20,4	x	19,8
30.03.1952 .....	x	84,2	6,6	100	27,9	21,0	x	2,6	48,4	36,9	4,8	6,8
18.03.1956 .....	x	82,3	6,5	100	36,5	24,0	x	1,8	37,8	29,3	1,4	7,0
27.03.1960 .....	x	80,5	6,1	100	41,7	28,2	x	0,5	29,7	16,5	7,3	5,9
13.03.1966 .....	x	80,2	5,2	100	43,0	30,4	x	1,0	25,6	7,7	10,0	7,9
11.06.1972 .....	x	78,1	4,0	100	48,6	32,4	x	1,8	17,2	1,0	4,1	12,1
05.03.1978 .....	x	80,0	3,3	100	57,7	25,9	x	2,7	13,7	0,5	1,5	11,6
18.03.1984 .....	x	76,0	3,4	100	54,1	25,1	4,1	2,6	14,2	0,7	2,1	11,4
18.03.1990 .....	x	76,1	3,1	100	45,4	22,8	6,0	3,0	22,9	7,6	3,1	12,1
10.03.1996 .....	x	68,5	3,4	100	45,9	21,1	8,2	1,9	23,0	5,2	1,6	16,2
03.03.2002 .....	x	64,3	3,5	100	50,0	19,9	6,9	2,6	20,6	4,0	1,3	15,3
02.03.2008 .....	x	61,4	3,8	100	43,1	17,4	10,4	4,6	24,5	4,5	1,6	18,4
16.03.2014 .....	x	56,5	3,4	100	42,1	16,0	12,0	2,9	27,0	9,9	4,4	12,7

Sitze

Wahltag	Insgesamt	CSU	SPD	GRÜNE	FDP	Sonstige	davon entfielen auf		
							sonstige Parteien	gemeinsame Wahl- vorschläge	Wähler- gruppen
28.04.1946 .....	1 092	741	257	x	5	89	43	33	13
25.04.1948 .....	1 133	439	235	x	31	428	203	x	225
30.03.1952 .....	1 132	340	235	x	25	532	408	52	72
18.03.1956 .....	1 121	426	268	x	14	413	319	18	76
27.03.1960 .....	1 124	494	305	x	4	321	171	84	66
13.03.1966 .....	1 134	527	335	x	11	261	79	99	83
11.06.1972 .....	1 160	580	372	x	15	193	7	46	140
05.03.1978 .....	1 190	702	304	x	26	158	1	16	141
18.03.1984 .....	1 220	687	304	41	23	165	3	22	140
18.03.1990 .....	1 230	586	282	66	28	268	81	34	153
10.03.1996 .....	1 240	587	259	94	18	282	51	19	212
03.03.2002 .....	1 250	642	248	79	24	257	42	15	200
02.03.2008 .....	1 250	553	210	125	49	313	51	18	244
16.03.2014 .....	1 250	523	195	145	35	352	128	54	170



Noch: Kommunalwahlen in Bayern seit 1946

Noch: 3. Wahl der Kreistage in den Landkreisen

Stimmberechtigte, Wähler und Stimmen

Niederbayern

Wahltag	Stimm- berechtigte	Wähler	Un- gültige	Gültige	Von den gewichteten Stimmen entfielen auf							
					Wahl- beteiligung	Stimmzettel	CSU	SPD	GRÜNE	FDP	Sonstige	davon entfielen auf
		sonstige Parteien	gemein- same Wahlvor- schläge	Wähler- gruppen								

Anzahl

28.04.1946 .....	373 169	259 766	4 963	254 803	190 034	49 915	x	781	14 073	11 125	x	2 948
25.04.1948 .....	561 965	488 606	33 493	455 113	212 476	83 655	x	7 645	151 337	66 942	x	84 395
30.03.1952 .....	571 455	493 303	34 493	458 810	136 451	76 348	x	1 655	244 356	149 444	31 534	63 378
18.03.1956 .....	540 174	459 548	32 493	427 055	183 870	79 833	x	1 274	162 078	120 318	6 440	35 320
27.03.1960 .....	539 226	447 045	27 954	419 091	202 677	91 828	x	401	124 185	60 759	34 583	28 843
13.03.1966 .....	557 775	470 751	24 778	445 973	217 754	113 857	x	4 780	109 582	23 555	40 687	45 340
11.06.1972 .....	580 800	454 462	19 831	434 631	225 928	119 639	x	787	88 277	x	23 625	64 652
05.03.1978 .....	614 039	506 758	21 458	485 300	277 040	111 616	x	8 561	88 083	1 589	18 207	68 287
18.03.1984 .....	661 065	520 607	21 707	498 900	250 064	119 772	9 608	9 583	109 873	226	21 244	88 403
18.03.1990 .....	694 828	543 302	20 303	522 999	223 380	121 197	17 485	9 965	150 972	27 491	22 714	100 767
10.03.1996 .....	740 150	533 871	21 078	512 793	218 190	110 197	26 996	5 061	152 349	15 492	25 244	111 613
03.03.2002 .....	786 140	529 004	22 918	506 086	226 821	99 271	19 461	6 202	154 331	14 487	23 508	116 336
02.03.2008 .....	811 088	515 781	23 608	492 173	198 723	80 719	24 808	14 871	173 052	21 815	23 298	127 939
16.03.2014 .....	838 146	478 563	20 182	458 381	186 082	68 793	29 623	7 663	166 220	42 529	22 500	101 191

%

28.04.1946 .....	x	69,6	1,9	100	74,6	19,6	x	0,3	5,5	4,4	x	1,2
25.04.1948 .....	x	86,9	6,9	100	46,7	18,4	x	1,7	33,3	14,7	x	18,5
30.03.1952 .....	x	86,3	7,0	100	29,7	16,6	x	0,4	53,3	32,6	6,9	13,8
18.03.1956 .....	x	85,1	7,1	100	43,1	18,7	x	0,3	38,0	28,2	1,5	8,3
27.03.1960 .....	x	82,9	6,3	100	48,4	21,9	x	0,1	29,6	14,5	8,3	6,9
13.03.1966 .....	x	84,4	5,3	100	48,8	25,5	x	1,1	24,6	5,3	9,1	10,2
11.06.1972 .....	x	78,2	4,4	100	52,0	27,5	x	0,2	20,3	x	5,4	14,9
05.03.1978 .....	x	82,5	4,2	100	57,1	23,0	x	1,8	18,2	0,3	3,8	14,1
18.03.1984 .....	x	78,8	4,2	100	50,1	24,0	1,9	1,9	22,0	0,0	4,3	17,7
18.03.1990 .....	x	78,2	3,7	100	42,7	23,2	3,3	1,9	28,9	5,3	4,3	19,3
10.03.1996 .....	x	72,1	3,9	100	42,5	21,5	5,3	1,0	29,7	3,0	4,9	21,8
03.03.2002 .....	x	67,3	4,3	100	44,8	19,6	3,8	1,2	30,5	2,9	4,6	23,0
02.03.2008 .....	x	63,6	4,6	100	40,4	16,4	5,0	3,0	35,2	4,4	4,7	26,0
16.03.2014 .....	x	57,1	4,2	100	40,6	15,0	6,5	1,7	36,3	9,3	4,9	22,1

Sitze

Wahltag	Insgesamt	CSU	SPD	GRÜNE	FDP	Sonstige	davon entfielen auf		
							sonstige Parteien	gemeinsame Wahl- vorschläge	Wähler- gruppen
28.04.1946 .....	842	647	160	x	2	33	24	x	9
25.04.1948 .....	867	430	159	x	11	267	112	x	155
30.03.1952 .....	848	259	139	x	2	448	268	69	111
18.03.1956 .....	809	364	150	x	1	294	217	13	64
27.03.1960 .....	794	398	171	x	-	225	112	62	51
13.03.1966 .....	804	408	203	x	5	188	39	71	78
11.06.1972 .....	510	268	142	x	-	100	x	25	75
05.03.1978 .....	510	297	118	x	5	90	-	18	72
18.03.1984 .....	520	270	126	9	6	109	-	19	90
18.03.1990 .....	550	246	134	16	7	147	25	20	102
10.03.1996 .....	550	244	122	26	4	154	12	25	117
03.03.2002 .....	550	255	108	20	3	164	14	25	125
02.03.2008 .....	550	232	93	24	13	188	22	26	140
16.03.2014 .....	550	224	83	33	9	201	50	30	121

Noch: Kommunalwahlen in Bayern seit 1946

Noch: 3. Wahl der Kreistage in den Landkreisen

Stimmberechtigte, Wähler und Stimmen

Oberpfalz

Wahltag	Stimm- berechtigte	Wähler	Un- gültige	Gültige	Von den gewichteten Stimmen entfielen auf							
					CSU	SPD	GRÜNE	FDP	Sonstige	davon entfielen auf		
		Wahl- beteiligung	Stimmzettel	sonstige Parteien						gemein- same Wahlvor- schläge	Wähler- gruppen	

Anzahl

28.04.1946 .....	276 714	203 177	4 310	198 867	147 731	41 348	x	334	9 454	8 074	x	1 380
25.04.1948 .....	408 822	358 288	22 149	336 139	184 350	82 790	x	4 838	64 161	16 225	x	47 936
30.03.1952 .....	411 222	365 803	22 676	343 127	130 464	71 678	x	2 460	138 525	70 870	18 425	49 230
18.03.1956 .....	405 758	360 315	23 934	336 381	168 541	75 811	x	2 543	89 486	41 515	11 405	36 566
27.03.1960 .....	416 715	364 207	22 524	341 683	180 079	87 015	x	2 891	71 698	20 572	21 938	29 188
13.03.1966 .....	434 585	381 425	19 791	361 634	194 910	99 241	x	6 987	60 496	4 651	30 716	25 129
11.06.1972 .....	509 515	423 568	18 391	405 177	209 690	124 283	x	x	71 204	908	22 894	47 402
05.03.1978 .....	538 128	462 343	19 326	443 017	254 913	120 207	x	x	67 897	3 825	20 874	43 198
18.03.1984 .....	579 174	481 472	18 473	462 999	241 845	130 761	10 260	2 857	77 276	2 165	19 371	55 740
18.03.1990 .....	604 790	495 618	19 006	476 612	211 162	127 144	14 314	1 177	122 815	23 133	22 770	76 912
10.03.1996 .....	636 486	486 389	17 431	468 958	207 378	119 110	13 089	1 709	127 672	13 013	25 764	88 895
03.03.2002 .....	665 692	483 687	17 693	465 994	223 449	108 831	11 263	4 250	118 201	14 444	16 210	87 547
02.03.2008 .....	681 734	462 631	18 150	444 481	193 656	92 700	24 704	8 985	124 436	14 643	11 896	97 897
16.03.2014 .....	696 669	452 720	15 753	436 967	185 825	80 431	28 095	4 478	138 138	50 633	17 189	70 316

%

28.04.1946 .....	x	73,4	2,1	100	74,3	20,8	x	0,2	4,8	4,1	x	0,7
25.04.1948 .....	x	87,6	6,2	100	54,8	24,6	x	1,4	19,1	4,8	x	14,3
30.03.1952 .....	x	89,0	6,2	100	38,0	20,9	x	0,7	40,4	20,7	5,4	14,3
18.03.1956 .....	x	88,8	6,6	100	50,1	22,5	x	0,8	26,6	12,3	3,4	10,9
27.03.1960 .....	x	87,4	6,2	100	52,7	25,5	x	0,8	21,0	6,0	6,4	8,5
13.03.1966 .....	x	87,8	5,2	100	53,9	27,4	x	1,9	16,7	1,3	8,5	6,9
11.06.1972 .....	x	83,1	4,3	100	51,8	30,7	x	x	17,6	0,2	5,7	11,7
05.03.1978 .....	x	85,9	4,2	100	57,5	27,1	x	x	15,3	0,9	4,7	9,8
18.03.1984 .....	x	83,1	3,8	100	52,2	28,2	2,2	0,6	16,7	0,5	4,2	12,0
18.03.1990 .....	x	81,9	3,8	100	44,3	26,7	3,0	0,2	25,8	4,9	4,8	16,1
10.03.1996 .....	x	76,4	3,6	100	44,2	25,4	2,8	0,4	27,2	2,8	5,5	19,0
03.03.2002 .....	x	72,7	3,7	100	48,0	23,4	2,4	0,9	25,4	3,1	3,5	18,8
02.03.2008 .....	x	67,9	3,9	100	43,6	20,9	5,6	2,0	28,0	3,3	2,7	22,0
16.03.2014 .....	x	65,0	3,5	100	42,5	18,4	6,4	1,0	31,6	11,6	3,9	16,1

Sitze

Wahltag	Insgesamt	CSU	SPD	GRÜNE	FDP	Sonstige	davon entfielen auf		
							sonstige Parteien	gemeinsame Wahl- vorschläge	Wähler- gruppen
28.04.1946 .....	614	469	124	x	1	20	16	x	4
25.04.1948 .....	636	364	157	x	6	109	24	x	85
30.03.1952 .....	611	241	125	x	4	241	116	36	89
18.03.1956 .....	596	311	132	x	4	149	63	21	65
27.03.1960 .....	591	322	145	x	4	120	25	42	53
13.03.1966 .....	608	339	159	x	10	100	4	51	45
11.06.1972 .....	420	223	130	x	x	67	1	20	46
05.03.1978 .....	420	249	112	x	x	59	3	15	41
18.03.1984 .....	420	228	120	6	2	64	1	13	50
18.03.1990 .....	420	197	117	11	1	94	16	16	62
10.03.1996 .....	430	196	112	10	1	111	9	22	80
03.03.2002 .....	430	214	104	9	2	101	9	13	79
02.03.2008 .....	430	193	91	21	7	118	12	10	96
16.03.2014 .....	430	183	80	27	4	136	44	18	74

Noch: Kommunalwahlen in Bayern seit 1946

Noch: 3. Wahl der Kreistage in den Landkreisen

Stimmberechtigte, Wähler und Stimmen

Oberfranken

Wahltag	Stimm- berechtigte	Wähler	Un- gültige	Gültige	Von den gewichteten Stimmen entfielen auf							
					Wahl- beteiligung	Stimmzettel	CSU	SPD	GRÜNE	FDP	Sonstige	davon entfielen auf
		sonstige Parteien	gemein- same Wahlvor- schläge	Wähler- gruppen								

Anzahl

28.04.1946	336 786	260 487	6 568	253 919	136 188	85 077	x	9 489	23 165	16 415	6 750	x
25.04.1948	485 915	434 901	29 575	405 326	158 080	113 934	x	35 980	97 332	20 344	x	76 988
30.03.1952	507 123	447 320	30 842	416 478	86 594	117 926	x	9 500	202 458	79 992	17 152	105 314
18.03.1956	501 315	439 118	29 470	409 648	116 659	127 334	x	10 745	154 910	50 082	32 017	72 811
27.03.1960	506 139	440 833	27 209	413 624	120 808	142 986	x	8 324	141 506	31 515	60 384	49 607
13.03.1966	522 266	449 028	21 582	427 446	127 543	157 054	x	8 828	134 021	10 278	69 898	53 845
11.06.1972	588 082	481 425	19 054	462 371	190 868	188 271	x	6 013	77 219	2 244	12 250	62 725
05.03.1978	602 464	514 216	18 209	496 007	217 073	179 577	x	12 488	86 869	2 174	26 453	58 242
18.03.1984	628 911	514 948	17 250	497 698	213 043	177 151	8 793	5 495	93 216	545	28 454	64 217
18.03.1990	641 426	517 795	16 582	501 213	193 539	165 345	14 930	5 096	122 303	22 376	31 826	68 101
10.03.1996	668 529	496 764	17 446	479 318	178 589	149 781	22 607	3 105	125 236	7 223	30 698	87 315
03.03.2002	683 057	474 679	17 000	457 679	180 964	130 630	16 005	4 990	125 090	3 789	28 474	92 827
02.03.2008	684 665	453 888	17 403	436 485	158 699	107 827	16 085	10 463	143 411	6 043	29 990	107 378
16.03.2014	680 941	435 087	15 029	420 058	152 415	98 762	20 934	7 440	140 507	32 816	36 376	71 315

%

28.04.1946	x	77,3	2,5	100	53,6	33,5	x	3,7	9,1	6,5	2,7	x
25.04.1948	x	89,5	6,8	100	39,0	28,1	x	8,9	24,0	5,0	x	19,0
30.03.1952	x	88,2	6,9	100	20,8	28,3	x	2,3	48,6	19,2	4,1	25,3
18.03.1956	x	87,6	6,7	100	28,5	31,1	x	2,6	37,8	12,2	7,8	17,8
27.03.1960	x	87,1	6,2	100	29,2	34,6	x	2,0	34,2	7,6	14,6	12,0
13.03.1966	x	86,0	4,8	100	29,8	36,7	x	2,1	31,4	2,4	16,4	12,6
11.06.1972	x	81,9	4,0	100	41,3	40,7	x	1,3	16,7	0,5	2,6	13,6
05.03.1978	x	85,4	3,5	100	43,8	36,2	x	2,5	17,5	0,4	5,3	11,7
18.03.1984	x	81,9	3,3	100	42,8	35,6	1,8	1,1	18,7	0,1	5,7	12,9
18.03.1990	x	80,7	3,2	100	38,6	33,0	3,0	1,0	24,4	4,5	6,3	13,6
10.03.1996	x	74,3	3,5	100	37,3	31,2	4,7	0,6	26,1	1,5	6,4	18,2
03.03.2002	x	69,5	3,6	100	39,5	28,5	3,5	1,1	27,3	0,8	6,2	20,3
02.03.2008	x	66,3	3,8	100	36,4	24,7	3,7	2,4	32,9	1,4	6,9	24,6
16.03.2014	x	63,9	3,5	100	36,3	23,5	5,0	1,8	33,4	7,8	8,7	17,0

Sitze

Wahltag	Insgesamt	CSU	SPD	GRÜNE	FDP	Sonstige	davon entfielen auf		
							sonstige Parteien	gemeinsame Wahl- vorschläge	Wähler- gruppen
28.04.1946	659	367	217	x	21	54	34	20	x
25.04.1948	665	268	188	x	57	152	25	x	127
30.03.1952	661	139	186	x	12	324	114	33	177
18.03.1956	647	184	206	x	12	245	68	57	120
27.03.1960	639	183	221	x	9	226	43	105	78
13.03.1966	652	190	240	x	9	213	10	118	85
11.06.1972	520	222	212	x	4	82	1	12	69
05.03.1978	520	229	191	x	10	90	–	30	60
18.03.1984	520	225	191	7	3	94	–	31	63
18.03.1990	520	206	180	13	3	118	20	34	64
10.03.1996	530	198	175	23	2	132	6	35	91
03.03.2002	530	211	159	16	4	140	2	34	104
02.03.2008	530	195	141	18	8	168	4	37	127
16.03.2014	520	185	128	28	9	170	42	40	88

Noch: Kommunalwahlen in Bayern seit 1946

Noch: 3. Wahl der Kreistage in den Landkreisen

Stimmberechtigte, Wähler und Stimmen

Mittelfranken

Wahltag	Stimm- berechtigte	Wähler	Un- gültige	Gültige	Von den gewichteten Stimmen entfielen auf							
					CSU	SPD	GRÜNE	FDP	Sonstige	davon entfielen auf		
		Wahl- beteiligung	Stimmzettel	sonstige Parteien						gemein- same Wahlvor- schläge	Wähler- gruppen	

Anzahl

28.04.1946 .....	288 253	218 832	5 537	213 295	130 678	54 411	x	13 225	14 981	8 162	x	6 819
25.04.1948 .....	434 001	380 650	25 287	355 363	152 869	86 713	x	36 734	79 047	12 485	x	66 562
30.03.1952 .....	435 218	378 728	24 975	353 753	88 696	82 052	x	24 789	158 216	52 889	65 349	39 978
18.03.1956 .....	424 494	363 302	22 472	340 830	91 308	85 705	x	13 759	150 058	41 611	64 424	44 023
27.03.1960 .....	434 245	371 583	21 073	350 510	112 152	95 946	x	14 325	128 087	29 315	71 284	27 488
13.03.1966 .....	463 811	384 843	18 759	366 084	149 587	106 427	x	23 284	86 786	14 784	44 969	27 033
11.06.1972 .....	498 426	404 243	14 830	389 413	157 824	130 215	x	6 368	95 006	1 199	53 507	40 300
05.03.1978 .....	537 682	445 264	15 989	429 275	224 430	128 813	x	11 550	64 482	3 687	20 937	39 858
18.03.1984 .....	589 265	466 311	15 464	450 847	228 332	136 949	17 896	8 816	58 854	1 310	18 789	38 755
18.03.1990 .....	614 055	487 519	15 226	472 293	208 925	135 205	26 985	10 340	90 838	28 586	15 442	46 810
10.03.1996 .....	660 741	482 747	16 145	466 602	204 590	125 079	39 144	10 491	87 298	13 415	7 357	66 526
03.03.2002 .....	693 370	477 650	15 204	462 446	208 266	123 190	32 164	15 041	83 785	8 835	3 304	71 646
02.03.2008 .....	713 561	472 853	16 909	455 944	182 796	112 560	41 596	18 369	100 623	11 809	3 483	85 331
16.03.2014 .....	729 658	424 149	14 162	409 987	156 988	92 479	49 236	13 516	97 768	26 192	2 005	69 571

%

28.04.1946 .....	x	75,9	2,5	100	61,3	25,5	x	6,2	7,0	3,8	x	3,2
25.04.1948 .....	x	87,7	6,6	100	43,0	24,4	x	10,3	22,2	3,5	x	18,7
30.03.1952 .....	x	87,0	6,6	100	25,1	23,2	x	7,0	44,7	15,0	18,5	11,3
18.03.1956 .....	x	85,6	6,2	100	26,8	25,1	x	4,0	44,0	12,2	18,9	12,9
27.03.1960 .....	x	85,6	5,7	100	32,0	27,4	x	4,1	36,5	8,4	20,3	7,8
13.03.1966 .....	x	83,0	4,9	100	40,9	29,1	x	6,4	23,7	4,0	12,3	7,4
11.06.1972 .....	x	81,1	3,7	100	40,5	33,4	x	1,6	24,4	0,3	13,7	10,3
05.03.1978 .....	x	82,8	3,6	100	52,3	30,0	x	2,7	15,0	0,9	4,9	9,3
18.03.1984 .....	x	79,1	3,3	100	50,6	30,4	4,0	2,0	13,1	0,3	4,2	8,6
18.03.1990 .....	x	79,4	3,1	100	44,2	28,6	5,7	2,2	19,2	6,1	3,3	9,9
10.03.1996 .....	x	73,1	3,3	100	43,8	26,8	8,4	2,2	18,7	2,9	1,6	14,3
03.03.2002 .....	x	68,9	3,2	100	45,0	26,6	7,0	3,3	18,1	1,9	0,7	15,5
02.03.2008 .....	x	66,3	3,6	100	40,1	24,7	9,1	4,0	22,1	2,6	0,8	18,7
16.03.2014 .....	x	58,1	3,3	100	38,3	22,6	12,0	3,3	23,8	6,4	0,5	17,0

Sitze

Wahltag	Insgesamt	CSU	SPD	GRÜNE	FDP	Sonstige	davon entfielen auf		
							sonstige Parteien	gemeinsame Wahl- vorschläge	Wähler- gruppen
28.04.1946 .....	607	394	148	x	32	33	13	x	20
25.04.1948 .....	670	301	164	x	67	138	14	x	124
30.03.1952 .....	650	168	149	x	42	291	90	129	72
18.03.1956 .....	624	175	152	x	23	274	67	120	87
27.03.1960 .....	611	205	160	x	24	222	45	126	51
13.03.1966 .....	631	277	171	x	36	147	21	80	46
11.06.1972 .....	420	170	143	x	6	101	-	57	44
05.03.1978 .....	430	227	131	x	10	62	2	20	40
18.03.1984 .....	430	222	133	14	7	54	-	17	37
18.03.1990 .....	440	201	130	23	8	78	22	12	44
10.03.1996 .....	440	199	121	34	8	78	10	6	62
03.03.2002 .....	440	204	119	28	12	77	6	3	68
02.03.2008 .....	440	180	109	39	16	96	10	3	83
16.03.2014 .....	440	172	100	52	14	102	32	3	67

Noch: Kommunalwahlen in Bayern seit 1946

Noch: 3. Wahl der Kreistage in den Landkreisen

Stimmberechtigte, Wähler und Stimmen

Unterfranken

Wahltag	Stimm- berechtigte	Wähler	Un- gültige	Gültige	Von den gewichteten Stimmen entfielen auf							
					Wahl- beteiligung	Stimmzettel	CSU	SPD	GRÜNE	FDP	Sonstige	davon entfielen auf
		sonstige Parteien	gemein- same Wahlvor- schläge	Wähler- gruppen								

Anzahl

28.04.1946 .....	346 041	263 936	10 071	253 865	190 578	49 132	x	201	13 954	8 604	x	5 350
25.04.1948 .....	509 014	451 778	37 365	414 413	216 181	82 538	x	8 796	106 898	13 556	x	93 342
30.03.1952 .....	529 596	470 074	39 259	430 815	162 858	85 138	x	7 533	175 286	83 467	18 483	73 336
18.03.1956 .....	515 958	454 088	31 790	422 298	192 635	87 842	x	7 664	134 157	51 198	25 074	57 885
27.03.1960 .....	530 935	462 593	30 875	431 718	203 484	107 001	x	2 135	119 098	34 432	22 131	62 535
13.03.1966 .....	559 803	480 000	26 481	453 519	218 774	112 221	x	3 210	119 314	18 236	41 568	59 510
11.06.1972 .....	649 517	530 531	25 882	504 649	252 840	143 659	x	2 591	105 559	2 752	24 078	78 729
05.03.1978 .....	676 668	570 161	26 478	543 683	287 113	138 707	x	6 952	110 911	3 356	18 328	89 227
18.03.1984 .....	725 160	590 402	22 865	567 537	298 147	146 841	16 863	3 613	102 073	x	17 878	84 195
18.03.1990 .....	755 585	612 515	21 707	590 808	280 215	154 241	27 085	4 380	124 887	18 079	28 774	78 034
10.03.1996 .....	796 983	599 115	23 036	576 079	261 951	135 802	36 461	3 467	138 398	14 810	25 899	97 689
03.03.2002 .....	827 610	578 408	24 938	553 470	262 975	121 915	25 921	4 999	137 660	13 449	24 357	99 854
02.03.2008 .....	847 157	568 353	27 507	540 846	230 481	104 231	34 736	14 068	157 330	17 071	21 381	118 878
16.03.2014 .....	854 989	539 739	24 030	515 709	221 172	96 891	48 143	11 133	138 370	10 075	14 967	113 328

%

28.04.1946 .....	x	76,3	3,8	100	75,1	19,4	x	0,1	5,5	3,4	x	2,1
25.04.1948 .....	x	88,8	8,3	100	52,2	19,9	x	2,1	25,8	3,3	x	22,5
30.03.1952 .....	x	88,8	8,4	100	37,8	19,8	x	1,7	40,7	19,4	4,3	17,0
18.03.1956 .....	x	88,0	7,0	100	45,6	20,8	x	1,8	31,8	12,1	5,9	13,7
27.03.1960 .....	x	87,1	6,7	100	47,1	24,8	x	0,5	27,6	8,0	5,1	14,5
13.03.1966 .....	x	85,7	5,5	100	48,2	24,7	x	0,7	26,3	4,0	9,2	13,1
11.06.1972 .....	x	81,7	4,9	100	50,1	28,5	x	0,5	20,9	0,5	4,8	15,6
05.03.1978 .....	x	84,3	4,6	100	52,8	25,5	x	1,3	20,4	0,6	3,4	16,4
18.03.1984 .....	x	81,4	3,9	100	52,5	25,9	3,0	0,6	18,0	x	3,2	14,8
18.03.1990 .....	x	81,1	3,5	100	47,4	26,1	4,6	0,7	21,1	3,1	4,9	13,2
10.03.1996 .....	x	75,2	3,8	100	45,5	23,6	6,3	0,6	24,0	2,6	4,5	17,0
03.03.2002 .....	x	69,9	4,3	100	47,5	22,0	4,7	0,9	24,9	2,4	4,4	18,0
02.03.2008 .....	x	67,1	4,8	100	42,6	19,3	6,4	2,6	29,1	3,2	4,0	22,0
16.03.2014 .....	x	63,1	4,5	100	42,9	18,8	9,3	2,2	26,8	2,0	2,9	22,0

Sitze

Wahltag	Insgesamt	CSU	SPD	GRÜNE	FDP	Sonstige	davon entfielen auf		
							sonstige Parteien	gemeinsame Wahl- vorschläge	Wähler- gruppen
28.04.1946 .....	745	573	134	x	-	38	15	x	23
25.04.1948 .....	799	441	154	x	13	191	14	x	177
30.03.1952 .....	783	310	147	x	13	313	146	30	137
18.03.1956 .....	757	359	152	x	13	233	85	48	100
27.03.1960 .....	758	368	180	x	3	207	56	41	110
13.03.1966 .....	782	382	183	x	3	214	28	78	108
11.06.1972 .....	530	271	149	x	2	108	1	24	83
05.03.1978 .....	530	284	133	x	7	106	2	15	89
18.03.1984 .....	540	291	140	12	3	94	x	15	79
18.03.1990 .....	550	269	144	22	2	113	12	25	76
10.03.1996 .....	560	260	133	32	2	133	11	24	98
03.03.2002 .....	560	273	122	25	3	137	11	21	105
02.03.2008 .....	560	246	107	33	13	161	15	22	124
16.03.2014 .....	560	240	103	50	12	155	11	17	127

Noch: Kommunalwahlen in Bayern seit 1946

Noch: 3. Wahl der Kreistage in den Landkreisen

Stimmberechtigte, Wähler und Stimmen

Schwaben

Wahltag	Stimm- berechtigte	Wähler	Un- gültige	Gültige	Von den gewichteten Stimmen entfielen auf							
					Wahl- beteiligung	Stimmzettel	CSU	SPD	GRÜNE	FDP	Sonstige	davon entfielen auf
		sonstige Parteien	gemein- same Wahlvor- schläge	Wähler- gruppen								

Anzahl

28.04.1946 .....	376 433	254 733	6 731	248 002	190 197	40 412	x	286	17 107	8 658	x	8 449
25.04.1948 .....	582 875	512 334	37 869	474 465	225 045	72 468	x	8 699	168 253	35 791	x	132 462
30.03.1952 .....	609 230	528 733	36 897	491 836	132 596	75 712	x	4 925	278 603	109 692	68 303	100 608
18.03.1956 .....	592 622	506 008	34 379	471 629	182 941	78 641	x	4 422	205 625	77 189	40 748	87 688
27.03.1960 .....	607 559	504 815	32 779	472 036	200 130	97 637	x	476	173 793	45 999	59 685	68 109
13.03.1966 .....	649 938	526 645	27 569	499 076	233 366	118 408	x	7 765	139 537	16 154	51 836	71 547
11.06.1972 .....	739 283	578 009	25 186	552 823	275 725	156 981	x	3 152	116 965	1 327	26 371	89 267
05.03.1978 .....	789 512	615 859	24 720	591 139	325 601	135 678	x	16 749	113 111	1 249	6 340	105 522
18.03.1984 .....	853 220	636 250	23 773	612 477	311 058	139 748	21 105	14 496	126 070	2 926	27 328	95 816
18.03.1990 .....	899 210	674 305	24 157	650 148	283 508	140 054	40 247	19 810	166 529	37 749	28 395	100 385
10.03.1996 .....	959 107	650 481	24 507	625 974	275 566	125 830	50 844	12 742	160 992	16 002	27 542	117 448
03.03.2002 .....	1 017 166	653 110	26 563	626 547	294 522	122 723	37 544	12 057	159 701	12 434	32 803	114 464
02.03.2008 .....	1 055 794	640 590	28 981	611 609	276 831	99 561	51 223	21 640	162 354	20 469	5 118	136 767
16.03.2014 .....	1 094 840	623 593	27 237	596 356	261 346	88 454	61 967	13 758	170 831	39 643	9 781	121 407

%

28.04.1946 .....	x	67,7	2,6	100	76,7	16,3	x	0,1	6,9	3,5	x	3,4
25.04.1948 .....	x	87,9	7,4	100	47,4	15,3	x	1,8	35,5	7,5	x	27,9
30.03.1952 .....	x	86,8	7,0	100	27,0	15,4	x	1,0	56,6	22,3	13,9	20,5
18.03.1956 .....	x	85,4	6,8	100	38,8	16,7	x	0,9	43,6	16,4	8,6	18,6
27.03.1960 .....	x	83,1	6,5	100	42,4	20,7	x	0,1	36,8	9,7	12,6	14,4
13.03.1966 .....	x	81,0	5,2	100	46,8	23,7	x	1,6	28,0	3,2	10,4	14,3
11.06.1972 .....	x	78,2	4,4	100	49,9	28,4	x	0,6	21,2	0,2	4,8	16,1
05.03.1978 .....	x	78,0	4,0	100	55,1	23,0	x	2,8	19,1	0,2	1,1	17,9
18.03.1984 .....	x	74,6	3,7	100	50,8	22,8	3,4	2,4	20,6	0,5	4,5	15,6
18.03.1990 .....	x	75,0	3,6	100	43,6	21,5	6,2	3,0	25,6	5,8	4,4	15,4
10.03.1996 .....	x	67,8	3,8	100	44,0	20,1	8,1	2,0	25,7	2,6	4,4	18,8
03.03.2002 .....	x	64,2	4,1	100	47,0	19,6	6,0	1,9	25,5	2,0	5,2	18,3
02.03.2008 .....	x	60,7	4,5	100	45,3	16,3	8,4	3,5	26,5	3,3	0,8	22,4
16.03.2014 .....	x	57,0	4,4	100	43,8	14,8	10,4	2,3	28,6	6,6	1,6	20,4

Sitze

Wahltag	Insgesamt	CSU	SPD	GRÜNE	FDP	Sonstige	davon entfielen auf		
							sonstige Parteien	gemeinsame Wahl- vorschläge	Wähler- gruppen
28.04.1946 .....	747	588	116	x	-	43	15	x	28
25.04.1948 .....	796	399	116	x	9	272	45	x	227
30.03.1952 .....	840	232	120	x	6	482	181	124	177
18.03.1956 .....	818	330	131	x	6	351	125	80	146
27.03.1960 .....	817	358	156	x	-	303	80	103	120
13.03.1966 .....	842	409	189	x	8	236	24	87	125
11.06.1972 .....	590	305	168	x	3	114	1	22	91
05.03.1978 .....	590	331	136	x	13	110	-	5	105
18.03.1984 .....	600	308	134	19	12	127	2	34	91
18.03.1990 .....	600	262	131	35	16	156	31	31	94
10.03.1996 .....	620	274	128	48	10	160	12	34	114
03.03.2002 .....	620	287	124	35	10	164	11	38	115
02.03.2008 .....	630	291	101	54	20	164	17	5	142
16.03.2014 .....	630	273	94	66	14	183	43	10	130

4. Wahl der Gemeinderäte in den kreisangehörigen Gemeinden

Stimmberechtigte, Wähler und Stimmen

Bayern

Wahltag	Stimmbe- rechtigte	Wähler	Un- gültige	Gültige	Von den gewichteten Stimmen entfielen auf									
					Wahlbe- teiligung	Stimmzettel	CSU	SPD	GRÜNE	FDP	Sonstige	davon entfielen auf		
		sonstige Parteien	gemein- same Wahlvor- schläge	Wähler- gruppen								ohne Wahl- vor- schlag		
<b>Anzahl</b>														
27.01.1946 .....	2 405 361	2 089 809	53 954	2 035 855	x	x	x	x	x	x	x	x	x	x
25.04.1948 .....	3 876 915	3 383 408	193 886	3 189 522	x	x	x	x	x	x	x	x	x	x
30.03.1952 .....	3 989 505	3 469 929	176 497	3 293 432	x	x	x	x	x	x	x	x	x	x
18.03.1956 .....	3 895 502	3 328 054	178 152	3 149 902	x	x	x	x	x	x	x	x	x	x
27.03.1960 .....	4 000 755	3 355 739	154 027	3 201 712	x	x	x	x	x	x	x	x	x	x
13.03.1966 .....	4 238 900	3 517 563	119 842	3 397 721	632 068	632 474	x	18 336	2 114 843	43 412	459 874	1 279 488	332 069	
11.06.1972 .....	4 889 980	3 952 451	117 308	3 835 143	952 497	833 682	x	14 775	2 034 189	6 806	529 349	1 302 912	195 122	
05.03.1978 .....	5 253 855	4 305 230	128 490	4 176 740	1 363 957	825 221	x	34 856	1 952 706	5 038	668 159	1 274 419	5 090	
18.03.1984 .....	5 655 441	4 454 436	131 368	4 323 068	1 384 923	864 726	38 898	28 592	2 005 929	4 703	609 378	1 388 894	2 954	
18.03.1990 .....	5 972 911	4 679 369	119 826	4 559 543	1 372 133	899 300	79 264	33 317	2 175 529	64 791	577 359	1 532 547	832	
10.03.1996 .....	6 320 731	4 530 977	122 765	4 408 212	1 338 502	811 061	107 151	19 741	2 131 757	31 719	489 702	1 608 943	1 393	
03.03.2002 .....	6 701 407	4 508 886	116 503	4 392 383	1 448 177	778 466	88 715	24 789	2 052 236	24 063	427 442	1 599 876	855	
02.03.2008 .....	6 945 926	4 442 001	111 458	4 330 543	1 345 233	689 737	128 024	41 121	2 126 428	27 464	376 260	1 720 645	2 059	
16.03.2014 .....	7 168 837	4 294 138	88 094	4 206 044	1 268 292	634 216	169 199	26 216	2 108 121	50 951	369 567	1 685 835	1 768	
<b>%</b>														
27.01.1946 .....	x	86,9	2,6	100	43,6	16,6	x	0,8	39,0	x	x	x	x	x
25.04.1948 .....	x	87,3	5,7	100	28,2	17,6	x	1,3	52,9	x	x	x	x	x
30.03.1952 .....	x	87,0	5,1	100	14,3	17,6	x	0,8	67,3	x	x	x	x	x
18.03.1956 .....	x	85,4	5,4	100	22,3	20,5	x	1,2	56,0	x	x	x	x	x
27.03.1960 .....	x	83,9	4,6	100	20,5	20,4	x	0,7	58,4	x	x	x	x	x
13.03.1966 .....	x	83,0	3,4	100	18,6	18,6	x	0,5	62,2	1,3	13,5	37,7	9,8	
11.06.1972 .....	x	80,8	3,0	100	24,8	21,7	x	0,4	53,0	0,2	13,8	34,0	5,1	
05.03.1978 .....	x	81,9	3,0	100	32,7	19,8	x	0,8	46,8	0,1	16,0	30,5	0,1	
18.03.1984 .....	x	78,8	2,9	100	32,0	20,0	0,9	0,7	46,4	0,1	14,1	32,1	0,1	
18.03.1990 .....	x	78,3	2,6	100	30,1	19,7	1,7	0,7	47,7	1,4	12,7	33,6	0,0	
10.03.1996 .....	x	71,7	2,7	100	30,4	18,4	2,4	0,4	48,4	0,7	11,1	36,5	0,0	
03.03.2002 .....	x	67,3	2,6	100	33,0	17,7	2,0	0,6	46,7	0,5	9,7	36,4	0,0	
02.03.2008 .....	x	64,0	2,5	100	31,1	15,9	3,0	0,9	49,1	0,6	8,7	39,7	0,0	
16.03.2014 .....	x	59,9	2,1	100	30,2	15,1	4,0	0,6	50,1	1,2	8,8	40,1	0,0	

Sitze

Wahltag	Insgesamt	CSU	SPD	GRÜNE	FDP	Sonstige	davon entfielen auf			
							sonstige Parteien	gemeinsame Wahl- vorschläge	Wähler- gruppen	ohne Wahl- vorschlag
27.01.1946 .....	41 625	15 315	3 619	x	199	22 492	x	x	x	x
25.04.1948 .....	54 852	12 310	5 508	x	243	36 791	x	x	x	x
30.03.1952 .....	34 280	4 204	3 926	x	92	26 058	x	x	x	x
18.03.1956 .....	27 994	5 474	4 043	x	126	18 351	x	x	x	x
27.03.1960 .....	54 106	7 078	4 488	x	123	42 417	1 188	3 113	21 873	16 243
13.03.1966 .....	54 770	6 754	4 869	x	84	43 063	285	6 266	22 393	14 119
11.06.1972 .....	46 714	7 418	5 601	x	51	33 644	26	6 706	18 174	8 738
05.03.1978 .....	29 396	8 023	4 143	x	90	17 140	14	5 979	11 045	102
18.03.1984 .....	29 756	8 195	4 375	91	68	17 027	14	5 491	11 470	52
18.03.1990 .....	30 168	7 889	4 528	243	79	17 429	153	5 090	12 178	8
10.03.1996 .....	30 932	8 214	4 404	403	40	17 871	85	4 616	13 147	23
03.03.2002 .....	31 446	9 186	4 336	326	66	17 532	85	4 169	13 270	8
02.03.2008 .....	31 626	8 804	3 922	535	122	18 243	110	3 761	14 355	17
16.03.2014 .....	31 638	8 420	3 758	819	113	18 528	270	3 675	14 574	9

Noch: Kommunalwahlen in Bayern seit 1946

Noch: 4. Wahl der Gemeinderäte in den kreisangehörigen Gemeinden

Stimmberechtigte, Wähler und Stimmen

Oberbayern

Wahltag	Stimmbe- rechtigte	Wähler	Un- gültige	Gültige	Von den gewichteten Stimmen entfielen auf									
					Wahlbe- teiligung	Stimmzettel	CSU	SPD	GRÜNE	FDP	Sonstige	davon entfielen auf		
		sonstige Parteien	gemein- same Wahlvor- schläge	Wähler- gruppen								ohne Wahl- vor- schlag		
<b>Anzahl</b>														
27.01.1946 .....	x	x	x	x	x	x	x	x	x	x	x	x	x	x
25.04.1948 .....	x	x	x	x	x	x	x	x	x	x	x	x	x	x
30.03.1952 .....	940 500	790 931	42 282	748 649	x	x	x	x	x	x	x	x	x	x
18.03.1956 .....	929 769	765 059	40 043	725 016	x	x	x	x	x	x	x	x	x	x
27.03.1960 .....	976 057	784 251	33 026	751 225	x	x	x	x	x	x	x	x	x	x
13.03.1966 .....	1 061 603	851 489	26 540	824 949	161 847	176 739	x	5 960	480 403	13 840	95 733	341 132	29 698	
11.06.1972 .....	1 341 850	1 056 302	26 840	1 029 462	276 969	245 896	x	6 163	500 434	2 355	113 445	361 430	23 204	
05.03.1978 .....	1 493 803	1 188 985	30 198	1 158 787	429 240	234 291	x	15 939	479 317	1 361	141 441	335 883	632	
18.03.1984 .....	1 636 733	1 246 054	30 629	1 215 425	426 321	245 464	18 078	14 459	511 103	1 171	138 677	370 386	869	
18.03.1990 .....	1 773 446	1 352 279	29 271	1 323 008	429 035	255 099	35 652	17 633	585 589	31 092	138 722	415 209	566	
10.03.1996 .....	1 872 143	1 285 141	31 155	1 253 986	408 209	219 304	43 382	9 255	573 836	17 664	118 959	436 644	569	
03.03.2002 .....	2 039 620	1 313 313	29 306	1 284 007	456 739	220 322	39 072	12 801	555 073	13 119	99 692	442 233	29	
02.03.2008 .....	2 150 392	1 322 510	29 637	1 292 873	416 611	197 107	63 750	18 831	596 574	12 887	91 431	492 070	186	
16.03.2014 .....	2 282 206	1 292 748	24 021	1 268 727	398 031	180 039	83 314	13 792	593 551	18 519	99 110	475 497	425	
<b>%</b>														
27.01.1946 .....	x	86,6	2,2	100	x	x	x	x	x	x	x	x	x	x
25.04.1948 .....	x	85,4	6,2	100	x	x	x	x	x	x	x	x	x	x
30.03.1952 .....	x	84,1	5,3	100	12,4	17,0	x	1,2	69,5	x	x	x	x	x
18.03.1956 .....	x	82,3	5,2	100	20,2	20,4	x	1,5	57,9	x	x	x	x	x
27.03.1960 .....	x	80,3	4,2	100	19,9	21,3	x	1,4	57,5	x	x	x	x	x
13.03.1966 .....	x	80,2	3,1	100	19,6	21,4	x	0,7	58,2	1,7	11,6	41,4	3,6	
11.06.1972 .....	x	78,7	2,5	100	26,9	23,9	x	0,6	48,6	0,2	11,0	35,1	2,3	
05.03.1978 .....	x	79,6	2,5	100	37,0	20,2	x	1,4	41,4	0,1	12,2	29,0	0,1	
18.03.1984 .....	x	76,1	2,5	100	35,1	20,2	1,5	1,2	42,1	0,1	11,4	30,5	0,1	
18.03.1990 .....	x	76,3	2,2	100	32,4	19,3	2,7	1,3	44,3	2,4	10,5	31,4	0,0	
10.03.1996 .....	x	68,6	2,4	100	32,6	17,5	3,5	0,7	45,8	1,4	9,5	34,8	0,0	
03.03.2002 .....	x	64,4	2,2	100	35,6	17,2	3,0	1,0	43,2	1,0	7,8	34,4	0,0	
02.03.2008 .....	x	61,5	2,2	100	32,2	15,2	4,9	1,5	46,1	1,0	7,1	38,1	0,0	
16.03.2014 .....	x	56,6	1,9	100	31,4	14,2	6,6	1,1	46,8	1,5	7,8	37,5	0,0	

Sitze

Wahltag	Insgesamt	CSU	SPD	GRÜNE	FDP	Sonstige	davon entfielen auf				
							sonstige Parteien	gemeinsame Wahl- vorschläge	Wähler- gruppen	ohne Wahl- vorschlag	
27.01.1946 .....	x	x	x	x	x	x	x	x	x	x	x
25.04.1948 .....	x	x	x	x	x	x	x	x	x	x	x
30.03.1952 .....	7 538	696	763	x	32	6 047	x	x	x	x	x
18.03.1956 .....	5 946	937	834	x	36	4 139	x	x	x	x	x
27.03.1960 .....	9 710	1 063	921	x	48	7 678	295	642	5 249	1 492	
13.03.1966 .....	9 872	1 127	1 041	x	27	7 677	75	1 061	5 393	1 148	
11.06.1972 .....	10 100	1 763	1 395	x	18	6 924	6	1 271	4 715	932	
05.03.1978 .....	7 504	2 329	1 053	x	43	4 079	2	1 188	2 873	16	
18.03.1984 .....	7 676	2 342	1 113	45	29	4 147	2	1 136	2 993	16	
18.03.1990 .....	7 826	2 242	1 129	114	40	4 301	69	1 060	3 164	8	
10.03.1996 .....	8 038	2 353	1 055	167	21	4 442	40	1 007	3 383	12	
03.03.2002 .....	8 222	2 648	1 059	149	33	4 333	41	861	3 431	–	
02.03.2008 .....	8 318	2 425	940	267	59	4 627	42	818	3 767	–	
16.03.2014 .....	8 386	2 351	906	385	62	4 682	90	848	3 743	1	



Noch: Kommunalwahlen in Bayern seit 1946

Noch: 4. Wahl der Gemeinderäte in den kreisangehörigen Gemeinden

Stimmberechtigte, Wähler und Stimmen

Niederbayern

Wahltag	Stimmbe- rechtigte	Wähler	Un- gültige	Gültige	Von den gewichteten Stimmen entfielen auf								
					Wahlbe- teiligung	Stimmzettel	CSU	SPD	GRÜNE	FDP	Sonstige	davon entfielen auf	
		sonstige Parteien	gemein- same Wahlvor- schläge	Wähler- gruppen								ohne Wahl- vor- schlag	

Anzahl

27.01.1946 .....	x	x	x	x	x	x	x	x	x	x	x	x	x	x
25.04.1948 .....	x	x	x	x	x	x	x	x	x	x	x	x	x	x
30.03.1952 .....	566 046	490 265	27 617	462 648	x	x	x	x	x	x	x	x	x	x
18.03.1956 .....	536 772	453 993	26 956	427 037	x	x	x	x	x	x	x	x	x	x
27.03.1960 .....	536 705	443 347	21 328	422 019	x	x	x	x	x	x	x	x	x	x
13.03.1966 .....	554 870	464 872	15 981	448 891	97 295	70 199	x	322	281 075	7 329	96 777	171 329	5 640	
11.06.1972 .....	578 563	463 028	15 110	447 918	117 916	74 208	x	67	255 727	506	81 043	170 823	3 355	
05.03.1978 .....	613 573	509 317	18 961	490 356	154 218	75 337	x	1 052	259 749	287	102 280	157 177	5	
18.03.1984 .....	659 521	519 998	18 659	501 339	162 800	77 258	2 730	2 073	256 478	409	86 687	169 375	7	
18.03.1990 .....	692 925	542 319	16 440	525 879	157 263	88 296	3 856	2 787	273 677	3 689	74 044	195 939	5	
10.03.1996 .....	737 979	533 383	15 971	517 412	157 035	81 210	5 611	823	272 733	3 263	72 009	197 459	2	
03.03.2002 .....	784 081	528 704	14 660	514 044	174 724	73 141	4 579	1 063	260 537	4 726	60 374	195 437	–	
02.03.2008 .....	810 147	515 676	14 110	501 566	168 381	63 909	5 377	4 083	259 816	6 144	48 254	205 336	82	
16.03.2014 .....	836 420	496 361	11 204	485 157	163 056	56 316	6 233	1 817	257 735	9 394	53 800	194 482	59	

%

27.01.1946 .....	x	83,4	3,1	100	x	x	x	x	x	x	x	x	x	x
25.04.1948 .....	x	86,7	6,7	100	x	x	x	x	x	x	x	x	x	x
30.03.1952 .....	x	86,6	5,6	100	16,0	13,0	x	0,1	70,9	x	x	x	x	x
18.03.1956 .....	x	84,6	5,9	100	28,2	15,2	x	0,1	56,5	x	x	x	x	x
27.03.1960 .....	x	82,6	4,8	100	27,0	15,5	x	0,4	57,1	x	x	x	x	x
13.03.1966 .....	x	83,8	3,4	100	21,7	15,6	x	0,1	62,6	1,6	21,6	38,2	1,3	
11.06.1972 .....	x	80,0	3,3	100	26,3	16,6	x	0,0	57,1	0,1	18,1	38,1	0,7	
05.03.1978 .....	x	83,0	3,7	100	31,5	15,4	x	0,2	53,0	0,1	20,9	32,1	0,0	
18.03.1984 .....	x	78,8	3,6	100	32,5	15,4	0,5	0,4	51,2	0,1	17,3	33,8	0,0	
18.03.1990 .....	x	78,3	3,0	100	29,9	16,8	0,7	0,5	52,0	0,7	14,1	37,3	0,0	
10.03.1996 .....	x	72,3	3,0	100	30,4	15,7	1,1	0,2	52,7	0,6	13,9	38,2	0,0	
03.03.2002 .....	x	67,4	2,8	100	34,0	14,2	0,9	0,2	50,7	0,9	11,7	38,0	–	
02.03.2008 .....	x	63,7	2,7	100	33,6	12,7	1,1	0,8	51,8	1,2	9,6	40,9	0,0	
16.03.2014 .....	x	59,3	2,3	100	33,6	11,6	1,3	0,4	53,1	1,9	11,1	40,1	0,0	

Sitze

Wahltag	Insgesamt	CSU	SPD	GRÜNE	FDP	Sonstige	davon entfielen auf							
							sonstige Parteien	gemeinsame Wahl- vorschläge	Wähler- gruppen	ohne Wahl- vorschlag				
27.01.1946 .....	x	x	x	x	x	x	x	x	x	x	x	x	x	
25.04.1948 .....	x	x	x	x	x	x	x	x	x	x	x	x	x	x
30.03.1952 .....	5 841	913	515	x	1	4 412	x	x	x	x	x	x	x	x
18.03.1956 .....	4 708	1 289	502	x	–	2 917	x	x	x	x	x	x	x	x
27.03.1960 .....	7 274	1 798	565	x	31	4 880	291	623	3 516	450				
13.03.1966 .....	7 262	1 334	640	x	1	5 287	60	1 618	3 353	256				
11.06.1972 .....	5 462	1 181	535	x	–	3 746	5	1 196	2 369	176				
05.03.1978 .....	3 698	1 040	404	x	2	2 252	1	995	1 256	–				
18.03.1984 .....	3 742	1 133	428	6	10	2 165	2	864	1 299	–				
18.03.1990 .....	3 802	1 053	502	15	7	2 225	10	725	1 490	–				
10.03.1996 .....	3 882	1 092	493	22	2	2 273	13	731	1 529	–				
03.03.2002 .....	3 962	1 296	465	21	5	2 175	22	610	1 543	–				
02.03.2008 .....	3 988	1 325	425	26	13	2 199	35	495	1 669	–				
16.03.2014 .....	3 980	1 289	389	38	9	2 255	61	552	1 642	–				

Noch: Kommunalwahlen in Bayern seit 1946

Noch: 4. Wahl der Gemeinderäte in den kreisangehörigen Gemeinden

Stimmberechtigte, Wähler und Stimmen

Oberpfalz

Wahltag	Stimmbe- rechtigte	Wähler	Un- gültige	Gültige	Von den gewichteten Stimmen entfielen auf								
					Wahlbe- teiligung	Stimmzettel	CSU	SPD	GRÜNE	FDP	Sonstige	davon entfielen auf	
		sonstige Parteien	gemein- same Wahlvor- schläge	Wähler- gruppen								ohne Wahl- vor- schlag	

Anzahl

27.01.1946 .....	x	x	x	x	x	x	x	x	x	x	x	x	x	x
25.04.1948 .....	x	x	x	x	x	x	x	x	x	x	x	x	x	x
30.03.1952 .....	409 514	366 033	19 579	346 454	x	x	x	x	x	x	x	x	x	x
18.03.1956 .....	403 398	357 783	20 354	337 429	x	x	x	x	x	x	x	x	x	x
27.03.1960 .....	412 200	361 163	17 676	343 487	x	x	x	x	x	x	x	x	x	x
13.03.1966 .....	433 648	377 491	13 855	363 636	94 960	68 398	x	788	199 490	2 197	62 617	101 164	33 512	
11.06.1972 .....	506 895	425 498	13 414	412 084	126 122	87 214	x	1 017	197 731	660	79 155	106 423	11 493	
05.03.1978 .....	538 536	461 551	16 098	445 453	157 081	86 392	x	212	201 768	1 654	92 805	106 932	377	
18.03.1984 .....	577 684	481 634	16 837	464 797	157 842	93 012	1 642	–	212 301	1 481	81 330	129 108	382	
18.03.1990 .....	603 373	495 220	15 474	479 746	150 376	97 346	3 107	–	228 917	6 490	76 694	145 733	–	
10.03.1996 .....	635 165	486 054	14 955	471 099	152 720	93 468	3 719	190	221 002	2 146	62 383	156 425	48	
03.03.2002 .....	663 399	483 285	13 891	469 394	169 836	90 655	3 248	255	205 400	2 183	47 994	155 044	179	
02.03.2008 .....	680 616	462 302	12 485	449 817	159 802	84 219	4 863	1 370	199 563	2 301	34 356	162 870	36	
16.03.2014 .....	695 500	452 959	9 653	443 306	154 891	78 163	7 871	938	201 443	5 835	31 001	164 548	59	

%

27.01.1946 .....	x	87,7	3,3	100	x	x	x	x	x	x	x	x	x	x
25.04.1948 .....	x	86,7	6,0	100	x	x	x	x	x	x	x	x	x	x
30.03.1952 .....	x	89,4	5,3	100	20,1	21,3	x	0,1	58,5	x	x	x	x	x
18.03.1956 .....	x	88,7	5,7	100	32,3	23,9	x	1,4	42,3	x	x	x	x	x
27.03.1960 .....	x	87,6	4,9	100	29,0	21,4	x	x	49,7	x	x	x	x	x
13.03.1966 .....	x	87,1	3,7	100	26,1	18,8	x	0,2	54,9	0,6	17,2	27,8	9,2	
11.06.1972 .....	x	83,9	3,2	100	30,6	21,2	x	0,2	48,0	0,2	19,2	25,8	2,8	
05.03.1978 .....	x	85,7	3,5	100	35,3	19,4	x	0,0	45,3	0,4	20,8	24,0	0,1	
18.03.1984 .....	x	83,4	3,5	100	34,0	20,0	0,4	–	45,7	0,3	17,5	27,8	0,1	
18.03.1990 .....	x	82,1	3,1	100	31,3	20,3	0,6	–	47,7	1,4	16,0	30,4	–	
10.03.1996 .....	x	76,5	3,1	100	32,4	19,8	0,8	0,0	46,9	0,5	13,2	33,2	0,0	
03.03.2002 .....	x	72,8	2,9	100	36,2	19,3	0,7	0,1	43,8	0,5	10,2	33,0	0,0	
02.03.2008 .....	x	67,9	2,7	100	35,5	18,7	1,1	0,3	44,4	0,5	7,6	36,2	0,0	
16.03.2014 .....	x	65,1	2,1	100	34,9	17,6	1,8	0,2	45,4	1,3	7,0	37,1	0,0	

Sitze

Wahltag	Insgesamt	CSU	SPD	GRÜNE	FDP	Sonstige	davon entfielen auf						
							sonstige Parteien	gemeinsame Wahl- vorschläge	Wähler- gruppen	ohne Wahl- vorschlag			
27.01.1946 .....	x	x	x	x	x	x	x	x	x	x	x	x	x
25.04.1948 .....	x	x	x	x	x	x	x	x	x	x	x	x	x
30.03.1952 .....	3 348	638	499	x	1	2 210	x	x	x	x	x	x	x
18.03.1956 .....	3 048	924	527	x	12	1 585	x	x	x	x	x	x	x
27.03.1960 .....	6 698	1 507	538	x	–	4 653	81	510	2 280	1 782			
13.03.1966 .....	6 802	1 473	582	x	5	4 742	16	1 109	2 070	1 547			
11.06.1972 .....	4 954	1 169	611	x	8	3 166	3	1 083	1 482	598			
05.03.1978 .....	3 200	1 112	470	x	–	1 618	7	757	846	8			
18.03.1984 .....	3 218	1 086	510	3	–	1 619	6	649	956	8			
18.03.1990 .....	3 270	1 001	562	6	–	1 701	15	630	1 056	–			
10.03.1996 .....	3 326	1 038	559	10	–	1 719	9	514	1 196	–			
03.03.2002 .....	3 378	1 189	551	8	–	1 630	7	449	1 174	–			
02.03.2008 .....	3 398	1 175	538	18	3	1 664	8	363	1 293	–			
16.03.2014 .....	3 390	1 136	524	40	5	1 685	36	307	1 342	–			

Noch: Kommunalwahlen in Bayern seit 1946

Noch: 4. Wahl der Gemeinderäte in den kreisangehörigen Gemeinden

Stimmberechtigte, Wähler und Stimmen

Oberfranken

Wahltag	Stimmbe- rechtigte	Wähler	Un- gültige	Gültige	Von den gewichteten Stimmen entfielen auf								
					Wahlbe- teiligung	Stimmzettel	CSU	SPD	GRÜNE	FDP	Sonstige	davon entfielen auf	
		sonstige Parteien	gemein- same Wahlvor- schläge	Wähler- gruppen								ohne Wahl- vor- schlag	

Anzahl

27.01.1946 .....	x	x	x	x	x	x	x	x	x	x	x	x	x	x
25.04.1948 .....	x	x	x	x	x	x	x	x	x	x	x	x	x	x
30.03.1952 .....	505 988	450 533	20 020	430 513	x	x	x	x	x	x	x	x	x	x
18.03.1956 .....	496 984	436 658	20 632	416 026	x	x	x	x	x	x	x	x	x	x
27.03.1960 .....	506 520	439 055	19 085	419 970	x	x	x	x	x	x	x	x	x	x
13.03.1966 .....	521 090	445 300	13 866	431 434	51 403	102 914	x	2 646	274 471	2 661	39 604	168 991	63 215	
11.06.1972 .....	587 319	486 905	14 037	472 868	75 795	129 396	x	839	266 838	816	58 091	169 280	38 651	
05.03.1978 .....	603 378	513 909	14 605	499 304	150 817	133 901	x	3 228	211 358	848	74 523	135 987	–	
18.03.1984 .....	626 726	514 503	15 090	499 413	151 424	137 951	2 306	1 797	205 935	169	62 691	143 068	7	
18.03.1990 .....	640 024	517 445	14 392	503 053	150 587	130 959	3 951	1 422	216 134	5 739	57 217	153 178	–	
10.03.1996 .....	666 720	496 728	13 847	482 881	143 026	118 223	6 640	624	214 368	2 042	46 879	165 447	–	
03.03.2002 .....	682 380	474 324	13 723	460 601	146 464	106 811	3 679	946	202 701	512	42 683	159 506	–	
02.03.2008 .....	684 021	453 596	12 488	441 108	133 547	92 268	3 384	1 685	210 224	756	40 132	169 325	11	
16.03.2014 .....	680 427	435 048	9 837	425 211	127 270	84 156	6 271	933	206 581	3 545	34 140	168 887	9	

%

27.01.1946 .....	x	89,4	2,6	100	x	x	x	x	x	x	x	x	x	x
25.04.1948 .....	x	89,3	5,4	100	x	x	x	x	x	x	x	x	x	x
30.03.1952 .....	x	89,0	4,4	100	10,4	25,8	x	1,2	62,6	x	x	x	x	x
18.03.1956 .....	x	87,9	4,7	100	14,5	28,5	x	1,5	55,5	x	x	x	x	x
27.03.1960 .....	x	86,7	4,3	100	13,6	27,3	x	1,0	58,1	x	x	x	x	x
13.03.1966 .....	x	85,5	3,1	100	11,9	23,9	x	0,6	63,6	0,6	9,2	39,2	14,7	
11.06.1972 .....	x	82,9	2,9	100	16,0	27,4	x	0,2	56,4	0,2	12,3	35,8	8,2	
05.03.1978 .....	x	85,2	2,8	100	30,2	26,8	x	0,6	42,3	0,2	14,9	27,2	–	
18.03.1984 .....	x	82,1	2,9	100	30,3	27,6	0,5	0,4	41,2	0,0	12,6	28,6	0,0	
18.03.1990 .....	x	80,8	2,8	100	29,9	26,0	0,8	0,3	43,0	1,1	11,4	30,4	–	
10.03.1996 .....	x	74,5	2,8	100	29,6	24,5	1,4	0,1	44,4	0,4	9,7	34,3	–	
03.03.2002 .....	x	69,5	2,9	100	31,8	23,2	0,8	0,2	44,0	0,1	9,3	34,6	–	
02.03.2008 .....	x	66,3	2,8	100	30,3	20,9	0,8	0,4	47,7	0,2	9,1	38,4	0,0	
16.03.2014 .....	x	63,9	2,3	100	29,9	19,8	1,5	0,2	48,6	0,8	8,0	39,7	0,0	

Sitze

Wahltag	Insgesamt	CSU	SPD	GRÜNE	FDP	Sonstige	davon entfielen auf						
							sonstige Parteien	gemeinsame Wahl- vorschläge	Wähler- gruppen	ohne Wahl- vorschlag			
27.01.1946 .....	x	x	x	x	x	x	x	x	x	x	x	x	x
25.04.1948 .....	x	x	x	x	x	x	x	x	x	x	x	x	x
30.03.1952 .....	4 344	368	844	x	16	3 116	x	x	x	x	x	x	x
18.03.1956 .....	3 810	461	854	x	23	2 472	x	x	x	x	x	x	x
27.03.1960 .....	7 876	561	939	x	13	6 363	105	249	2 842	3 167			
13.03.1966 .....	7 900	583	1 006	x	10	6 301	12	408	3 065	2 816			
11.06.1972 .....	6 774	636	1 056	x	2	5 080	–	599	2 553	1 928			
05.03.1978 .....	3 144	839	685	x	5	1 615	2	569	1 044	–			
18.03.1984 .....	3 184	899	741	4	3	1 537	–	485	1 052	–			
18.03.1990 .....	3 188	924	720	11	2	1 531	17	421	1 093	–			
10.03.1996 .....	3 258	934	698	25	1	1 600	6	375	1 219	–			
03.03.2002 .....	3 286	1 011	683	12	2	1 578	1	359	1 218	–			
02.03.2008 .....	3 280	976	631	13	4	1 656	2	334	1 320	–			
16.03.2014 .....	3 266	956	596	29	3	1 682	14	291	1 377	–			

Noch: Kommunalwahlen in Bayern seit 1946

Noch: 4. Wahl der Gemeinderäte in den kreisangehörigen Gemeinden

Stimmberechtigte, Wähler und Stimmen

Mittelfranken

Wahltag	Stimmbe- rechtigte	Wähler	Un- gültige	Gültige	Von den gewichteten Stimmen entfielen auf									
					Wahlbe- teiligung	Stimmzettel	CSU	SPD	GRÜNE	FDP	Sonstige	davon entfielen auf		
		sonstige Parteien	gemein- same Wahlvor- schläge	Wähler- gruppen								ohne Wahl- vor- schlag		
<b>Anzahl</b>														
27.01.1946 .....	x	x	x	x	x	x	x	x	x	x	x	x	x	x
25.04.1948 .....	x	x	x	x	x	x	x	x	x	x	x	x	x	x
30.03.1952 .....	433 317	376 707	17 026	359 681	x	x	x	x	x	x	x	x	x	x
18.03.1956 .....	422 483	360 957	17 675	343 282	x	x	x	x	x	x	x	x	x	x
27.03.1960 .....	432 604	366 586	15 457	351 129	x	x	x	x	x	x	x	x	x	x
13.03.1966 .....	460 309	380 493	13 008	367 485	43 896	74 374	x	5 721	243 494	4 918	40 052	133 209	65 315	
11.06.1972 .....	496 171	407 148	11 616	395 532	83 651	92 758	x	4 638	214 485	1 226	57 589	127 951	27 719	
05.03.1978 .....	537 123	441 781	12 030	429 751	121 661	98 369	x	6 972	202 749	421	74 660	126 910	758	
18.03.1984 .....	581 553	465 807	12 350	453 457	134 950	109 954	4 293	4 520	199 740	175	66 747	132 798	20	
18.03.1990 .....	612 639	487 026	10 894	476 132	139 849	114 883	11 793	5 381	204 226	6 571	58 376	139 239	40	
10.03.1996 .....	658 670	482 405	11 831	470 574	142 474	106 127	16 621	4 774	200 578	2 001	47 113	151 421	43	
03.03.2002 .....	692 105	478 531	11 091	467 440	146 235	102 649	14 250	5 178	199 128	758	46 026	152 325	19	
02.03.2008 .....	712 126	472 909	10 426	462 483	136 274	97 646	19 270	6 929	202 364	1 107	36 431	164 514	312	
16.03.2014 .....	727 944	453 056	8 252	444 804	127 728	94 033	25 671	3 725	193 647	4 424	30 863	158 220	140	
<b>%</b>														
27.01.1946 .....	x	86,8	2,2	100	x	x	x	x	x	x	x	x	x	x
25.04.1948 .....	x	87,8	4,8	100	x	x	x	x	x	x	x	x	x	x
30.03.1952 .....	x	86,9	4,5	100	9,5	23,8	x	2,4	64,4	x	x	x	x	x
18.03.1956 .....	x	85,4	4,9	100	16,1	28,0	x	3,5	52,4	x	x	x	x	x
27.03.1960 .....	x	84,7	4,2	100	12,5	24,7	x	1,4	61,4	x	x	x	x	x
13.03.1966 .....	x	82,7	3,4	100	11,9	20,2	x	1,6	66,3	1,3	10,9	36,2	17,8	
11.06.1972 .....	x	82,1	2,9	100	21,1	23,5	x	1,2	54,2	0,3	14,6	32,3	7,0	
05.03.1978 .....	x	82,2	2,7	100	28,3	22,9	x	1,6	47,2	0,1	17,4	29,5	0,2	
18.03.1984 .....	x	80,1	2,7	100	29,8	24,2	0,9	1,0	44,0	0,0	14,7	29,3	0,0	
18.03.1990 .....	x	79,5	2,2	100	29,4	24,1	2,5	1,1	42,9	1,4	12,3	29,2	0,0	
10.03.1996 .....	x	73,2	2,5	100	30,3	22,6	3,5	1,0	42,6	0,4	10,0	32,2	0,0	
03.03.2002 .....	x	69,1	2,3	100	31,3	22,0	3,0	1,1	42,6	0,2	9,8	32,6	0,0	
02.03.2008 .....	x	66,4	2,2	100	29,5	21,1	4,2	1,5	43,8	0,2	7,9	35,6	0,1	
16.03.2014 .....	x	62,2	1,8	100	28,7	21,1	5,8	0,8	43,5	1,0	6,9	35,6	0,0	

Sitze

Wahltag	Insgesamt	CSU	SPD	GRÜNE	FDP	Sonstige	davon entfielen auf				
							sonstige Parteien	gemeinsame Wahl- vorschläge	Wähler- gruppen	ohne Wahl- vorschlag	
27.01.1946 .....	x	x	x	x	x	x	x	x	x	x	x
25.04.1948 .....	x	x	x	x	x	x	x	x	x	x	x
30.03.1952 .....	3 274	263	486	x	24	2 501	x	x	x	x	x
18.03.1956 .....	2 564	343	522	x	40	1 659	x	x	x	x	x
27.03.1960 .....	6 981	381	541	x	29	6 030	107	267	2 030	3 626	
13.03.1966 .....	7 100	438	543	x	28	6 091	31	422	2 461	3 177	
11.06.1972 .....	4 686	545	562	x	18	3 561	5	541	1 701	1 314	
05.03.1978 .....	2 988	633	496	x	21	1 838	1	640	1 181	16	
18.03.1984 .....	3 010	677	541	10	13	1 769	–	589	1 180	–	
18.03.1990 .....	3 036	695	548	36	17	1 740	12	527	1 201	–	
10.03.1996 .....	3 130	745	538	61	9	1 777	4	449	1 324	–	
03.03.2002 .....	3 178	799	516	50	14	1 799	4	435	1 360	–	
02.03.2008 .....	3 196	757	502	76	21	1 840	6	369	1 465	–	
16.03.2014 .....	3 194	728	497	121	14	1 834	21	343	1 470	–	

Noch: Kommunalwahlen in Bayern seit 1946

Noch: 4. Wahl der Gemeinderäte in den kreisangehörigen Gemeinden

Stimmberechtigte, Wähler und Stimmen

Unterfranken

Wahltag	Stimmbe- rechtigte	Wähler	Un- gültige	Gültige	Von den gewichteten Stimmen entfielen auf								
					Wahlbe- teiligung	Stimmzettel	CSU	SPD	GRÜNE	FDP	Sonstige	davon entfielen auf	
		sonstige Parteien	gemein- same Wahlvor- schläge	Wähler- gruppen								ohne Wahl- vor- schlag	

Anzahl

27.01.1946 .....	x	x	x	x	x	x	x	x	x	x	x	x	x	x
25.04.1948 .....	x	x	x	x	x	x	x	x	x	x	x	x	x	x
30.03.1952 .....	527 142	467 871	23 156	444 715	x	x	x	x	x	x	x	x	x	x
18.03.1956 .....	515 803	452 159	24 285	427 874	x	x	x	x	x	x	x	x	x	x
27.03.1960 .....	530 756	459 989	22 956	437 033	x	x	x	x	x	x	x	x	x	x
13.03.1966 .....	558 167	476 144	17 891	458 253	98 540	71 143	x	1 148	287 422	7 571	55 576	150 534	73 741	
11.06.1972 .....	646 332	534 812	18 531	516 281	137 951	104 709	x	1 003	272 618	897	67 067	150 893	53 761	
05.03.1978 .....	678 132	568 549	17 713	550 836	172 913	103 876	x	1 317	272 730	338	86 481	184 463	1 448	
18.03.1984 .....	723 347	590 423	17 806	572 617	173 337	106 388	3 780	1 184	287 928	26	89 671	197 134	1 097	
18.03.1990 .....	753 653	611 571	16 084	595 487	170 740	114 779	7 885	1 477	300 606	2 436	89 957	208 072	141	
10.03.1996 .....	794 044	598 146	16 993	581 153	164 654	102 430	10 482	1 057	302 530	959	73 731	227 141	699	
03.03.2002 .....	825 748	577 918	15 960	561 958	171 072	97 327	7 120	1 589	284 850	864	66 263	217 284	439	
02.03.2008 .....	855 369	573 989	15 256	558 733	159 433	85 294	10 877	2 133	300 996	1 496	64 025	234 870	605	
16.03.2014 .....	853 338	540 033	11 630	528 403	142 993	75 020	13 538	1 520	295 332	1 736	62 864	230 079	653	

%

27.01.1946 .....	x	88,3	2,9	100	x	x	x	x	x	x	x	x	x	x
25.04.1948 .....	x	88,5	5,4	100	x	x	x	x	x	x	x	x	x	x
30.03.1952 .....	x	88,8	4,9	100	20,8	16,8	x	0,6	61,7	x	x	x	x	x
18.03.1956 .....	x	87,7	5,4	100	26,8	17,5	x	0,4	55,3	x	x	x	x	x
27.03.1960 .....	x	86,7	5,0	100	24,3	17,9	x	0,1	57,8	x	x	x	x	x
13.03.1966 .....	x	85,3	3,8	100	21,5	15,5	x	0,3	62,7	1,7	12,1	32,8	16,1	
11.06.1972 .....	x	82,7	3,5	100	26,7	20,3	x	0,2	52,8	0,2	13,0	29,2	10,4	
05.03.1978 .....	x	83,8	3,1	100	31,4	18,9	x	0,2	49,5	0,1	15,7	33,5	0,3	
18.03.1984 .....	x	81,6	3,0	100	30,3	18,6	0,7	0,2	50,3	0,0	15,7	34,4	0,2	
18.03.1990 .....	x	81,1	2,6	100	28,7	19,3	1,3	0,2	50,5	0,4	15,1	34,9	0,0	
10.03.1996 .....	x	75,3	2,8	100	28,3	17,6	1,8	0,2	52,1	0,2	12,7	39,1	0,1	
03.03.2002 .....	x	70,0	2,8	100	30,4	17,3	1,3	0,3	50,7	0,2	11,8	38,7	0,1	
02.03.2008 .....	x	67,1	2,7	100	28,5	15,3	1,9	0,4	53,9	0,3	11,5	42,0	0,1	
16.03.2014 .....	x	63,3	2,2	100	27,1	14,2	2,6	0,3	55,9	0,3	11,9	43,5	0,1	

Sitze

Wahltag	Insgesamt	CSU	SPD	GRÜNE	FDP	Sonstige	davon entfielen auf						
							sonstige Parteien	gemeinsame Wahl- vorschläge	Wähler- gruppen	ohne Wahl- vorschlag			
27.01.1946 .....	x	x	x	x	x	x	x	x	x	x	x	x	x
25.04.1948 .....	x	x	x	x	x	x	x	x	x	x	x	x	x
30.03.1952 .....	4 154	806	484	x	17	2 847	x	x	x	x	x	x	x
18.03.1956 .....	3 654	892	468	x	10	2 284	x	x	x	x	x	x	x
27.03.1960 .....	7 606	1 104	573	x	2	5 927	154	329	2 453	2 991			
13.03.1966 .....	7 728	1 092	618	x	4	6 014	44	793	2 398	2 779			
11.06.1972 .....	7 020	1 200	860	x	3	4 957	5	1 041	1 931	1 980			
05.03.1978 .....	4 290	1 136	637	x	4	2 513	1	906	1 582	24			
18.03.1984 .....	4 298	1 100	629	9	2	2 558	–	913	1 629	16			
18.03.1990 .....	4 316	1 058	651	26	4	2 577	5	886	1 686	–			
10.03.1996 .....	4 410	1 083	612	43	1	2 671	4	765	1 891	11			
03.03.2002 .....	4 462	1 186	626	27	3	2 620	4	710	1 898	8			
02.03.2008 .....	4 460	1 105	532	47	8	2 768	7	713	2 040	8			
16.03.2014 .....	4 444	1 036	509	73	7	2 819	10	681	2 120	8			

Noch: Kommunalwahlen in Bayern seit 1946

Noch: 4. Wahl der Gemeinderäte in den kreisangehörigen Gemeinden

Stimmberechtigte, Wähler und Stimmen

Schwaben

Wahltag	Stimmbe- rechtigte	Wähler	Un- gültige	Gültige	Von den gewichteten Stimmen entfielen auf									
					Wahlbe- teiligung	Stimmzettel	CSU	SPD	GRÜNE	FDP	Sonstige	davon entfielen auf		
		sonstige Parteien	gemein- same Wahlvor- schläge	Wähler- gruppen								ohne Wahl- vor- schlag		
<b>Anzahl</b>														
27.01.1946 .....	x	x	x	x	x	x	x	x	x	x	x	x	x	x
25.04.1948 .....	x	x	x	x	x	x	x	x	x	x	x	x	x	x
30.03.1952 .....	606 998	527 589	26 817	500 772	x	x	x	x	x	x	x	x	x	x
18.03.1956 .....	590 293	501 445	28 207	473 238	x	x	x	x	x	x	x	x	x	x
27.03.1960 .....	605 913	501 348	24 499	476 849	x	x	x	x	x	x	x	x	x	x
13.03.1966 .....	649 213	521 774	18 701	503 073	84 127	68 707	x	1 751	348 488	4 896	69 515	213 129	60 948	
11.06.1972 .....	732 850	578 758	17 760	560 998	134 093	99 501	x	1 048	326 356	346	72 959	216 112	36 939	
05.03.1978 .....	789 310	621 138	18 885	602 253	178 027	93 055	x	6 136	325 035	129	95 969	227 067	1 870	
18.03.1984 .....	849 877	636 017	19 997	616 020	178 249	94 699	6 069	4 559	332 444	1 272	83 575	247 025	572	
18.03.1990 .....	896 851	673 509	17 271	656 238	174 283	97 938	13 020	4 617	366 380	8 774	82 349	275 177	80	
10.03.1996 .....	956 010	649 120	18 013	631 107	170 384	90 299	20 696	3 018	346 710	3 644	68 628	274 406	32	
03.03.2002 .....	1 014 074	652 811	17 872	634 939	183 107	87 561	16 767	2 957	344 547	1 901	64 410	278 047	189	
02.03.2008 .....	1 053 255	641 019	17 056	623 963	171 185	69 294	20 503	6 090	356 891	2 773	61 631	291 660	827	
16.03.2014 .....	1 093 002	623 933	13 497	610 436	154 323	66 489	26 301	3 491	359 832	7 498	57 789	294 122	423	
<b>%</b>														
27.01.1946 .....	x	86,5	2,1	100	x	x	x	x	x	x	x	x	x	x
25.04.1948 .....	x	87,9	5,2	100	x	x	x	x	x	x	x	x	x	x
30.03.1952 .....	x	86,9	5,1	100	13,1	11,0	x	0,0	75,9	x	x	x	x	x
18.03.1956 .....	x	84,9	5,6	100	20,1	13,9	x	0,3	65,7	x	x	x	x	x
27.03.1960 .....	x	82,7	4,9	100	18,1	15,5	x	0,0	66,4	x	x	x	x	x
13.03.1966 .....	x	80,4	3,6	100	16,7	13,7	x	0,3	69,3	1,0	13,8	42,4	12,1	
11.06.1972 .....	x	79,0	3,1	100	23,9	17,7	x	0,2	58,2	0,1	13,0	38,5	6,6	
05.03.1978 .....	x	78,7	3,0	100	29,6	15,5	x	1,0	54,0	0,0	15,9	37,7	0,3	
18.03.1984 .....	x	74,8	3,1	100	28,9	15,4	1,0	0,7	54,0	0,2	13,6	40,1	0,1	
18.03.1990 .....	x	75,1	2,6	100	26,6	14,9	2,0	0,7	55,8	1,3	12,5	41,9	0,0	
10.03.1996 .....	x	67,9	2,8	100	27,0	14,3	3,3	0,5	54,9	0,6	10,9	43,5	0,0	
03.03.2002 .....	x	64,4	2,7	100	28,8	13,8	2,6	0,5	54,3	0,3	10,1	43,8	0,0	
02.03.2008 .....	x	60,9	2,7	100	27,4	11,1	3,3	1,0	57,2	0,4	9,9	46,7	0,1	
16.03.2014 .....	x	57,1	2,2	100	25,3	10,9	4,3	0,6	58,9	1,2	9,5	48,2	0,1	

Sitze

Wahltag	Insgesamt	CSU	SPD	GRÜNE	FDP	Sonstige	davon entfielen auf				
							sonstige Parteien	gemeinsame Wahl- vorschläge	Wähler- gruppen	ohne Wahl- vorschlag	
27.01.1946 .....	x	x	x	x	x	x	x	x	x	x	x
25.04.1948 .....	x	x	x	x	x	x	x	x	x	x	x
30.03.1952 .....	5 781	520	335	x	1	4 925	x	x	x	x	x
18.03.1956 .....	4 264	628	336	x	5	3 295	x	x	x	x	x
27.03.1960 .....	7 961	664	411	x	–	6 886	155	493	3 503	2 735	
13.03.1966 .....	8 106	707	439	x	9	6 951	47	855	3 653	2 396	
11.06.1972 .....	7 718	924	582	x	2	6 210	2	975	3 423	1 810	
05.03.1978 .....	4 572	934	398	x	15	3 225	–	924	2 263	38	
18.03.1984 .....	4 628	958	413	14	11	3 232	4	855	2 361	12	
18.03.1990 .....	4 730	916	416	35	9	3 354	25	841	2 488	–	
10.03.1996 .....	4 888	969	449	75	6	3 389	9	775	2 605	–	
03.03.2002 .....	4 958	1 057	436	59	9	3 397	6	745	2 646	–	
02.03.2008 .....	4 986	1 041	354	88	14	3 489	10	669	2 801	9	
16.03.2014 .....	4 978	924	337	133	13	3 571	38	653	2 880	–	

## Abbildungen

1. Wahl der Stadträte in den kreisfreien Städten und Wahl der Kreistage in den Landkreisen Bayerns
2. Wahl der Stadträte in den kreisfreien Städten und Wahl der Kreistage in den Landkreisen des Regierungsbezirks Oberbayern
3. Wahl der Stadträte in den kreisfreien Städten und Wahl der Kreistage in den Landkreisen des Regierungsbezirks Niederbayern
4. Wahl der Stadträte in den kreisfreien Städten und Wahl der Kreistage in den Landkreisen des Regierungsbezirks Oberpfalz
5. Wahl der Stadträte in den kreisfreien Städten und Wahl der Kreistage in den Landkreisen des Regierungsbezirks Oberfranken
6. Wahl der Stadträte in den kreisfreien Städten und Wahl der Kreistage in den Landkreisen des Regierungsbezirks Mittelfranken
7. Wahl der Stadträte in den kreisfreien Städten und Wahl der Kreistage in den Landkreisen des Regierungsbezirks Unterfranken
8. Wahl der Stadträte in den kreisfreien Städten und Wahl der Kreistage in den Landkreisen des Regierungsbezirks Schwaben
  
9. Wahl der Stadträte in den kreisfreien Städten Bayerns
10. Wahl der Stadträte in den kreisfreien Städten des Regierungsbezirks Oberbayern
11. Wahl der Stadträte in den kreisfreien Städten des Regierungsbezirks Niederbayern
12. Wahl der Stadträte in den kreisfreien Städten des Regierungsbezirks Oberpfalz
13. Wahl der Stadträte in den kreisfreien Städten des Regierungsbezirks Oberfranken
14. Wahl der Stadträte in den kreisfreien Städten des Regierungsbezirks Mittelfranken
15. Wahl der Stadträte in den kreisfreien Städten des Regierungsbezirks Unterfranken
16. Wahl der Stadträte in den kreisfreien Städten des Regierungsbezirks Schwaben
  
17. Wahl der Kreistage in den Landkreisen Bayerns
18. Wahl der Kreistage in den Landkreisen des Regierungsbezirks Oberbayern
19. Wahl der Kreistage in den Landkreisen des Regierungsbezirks Niederbayern
20. Wahl der Kreistage in den Landkreisen des Regierungsbezirks Oberpfalz
21. Wahl der Kreistage in den Landkreisen des Regierungsbezirks Oberfranken
22. Wahl der Kreistage in den Landkreisen des Regierungsbezirks Mittelfranken
23. Wahl der Kreistage in den Landkreisen des Regierungsbezirks Unterfranken
24. Wahl der Kreistage in den Landkreisen des Regierungsbezirks Schwaben
  
25. Wahl der Gemeinderäte in den kreisangehörigen Gemeinden Bayerns
26. Wahl der Gemeinderäte in den kreisangehörigen Gemeinden des Regierungsbezirks Oberbayern
27. Wahl der Gemeinderäte in den kreisangehörigen Gemeinden des Regierungsbezirks Niederbayern
28. Wahl der Gemeinderäte in den kreisangehörigen Gemeinden des Regierungsbezirks Oberpfalz
29. Wahl der Gemeinderäte in den kreisangehörigen Gemeinden des Regierungsbezirks Oberfranken
30. Wahl der Gemeinderäte in den kreisangehörigen Gemeinden des Regierungsbezirks Mittelfranken
31. Wahl der Gemeinderäte in den kreisangehörigen Gemeinden des Regierungsbezirks Unterfranken
32. Wahl der Gemeinderäte in den kreisangehörigen Gemeinden des Regierungsbezirks Schwaben

Abb. 1

**Wahl der Stadträte in den kreisfreien Städten und Wahl der Kreistage in den Landkreisen Bayerns**  
Gewichtete Stimmen in Prozent



Abb. 2

**Wahl der Stadträte in den kreisfreien Städten und Wahl der Kreistage in den Landkreisen des Regierungsbezirks Oberbayern**  
Gewichtete Stimmen in Prozent



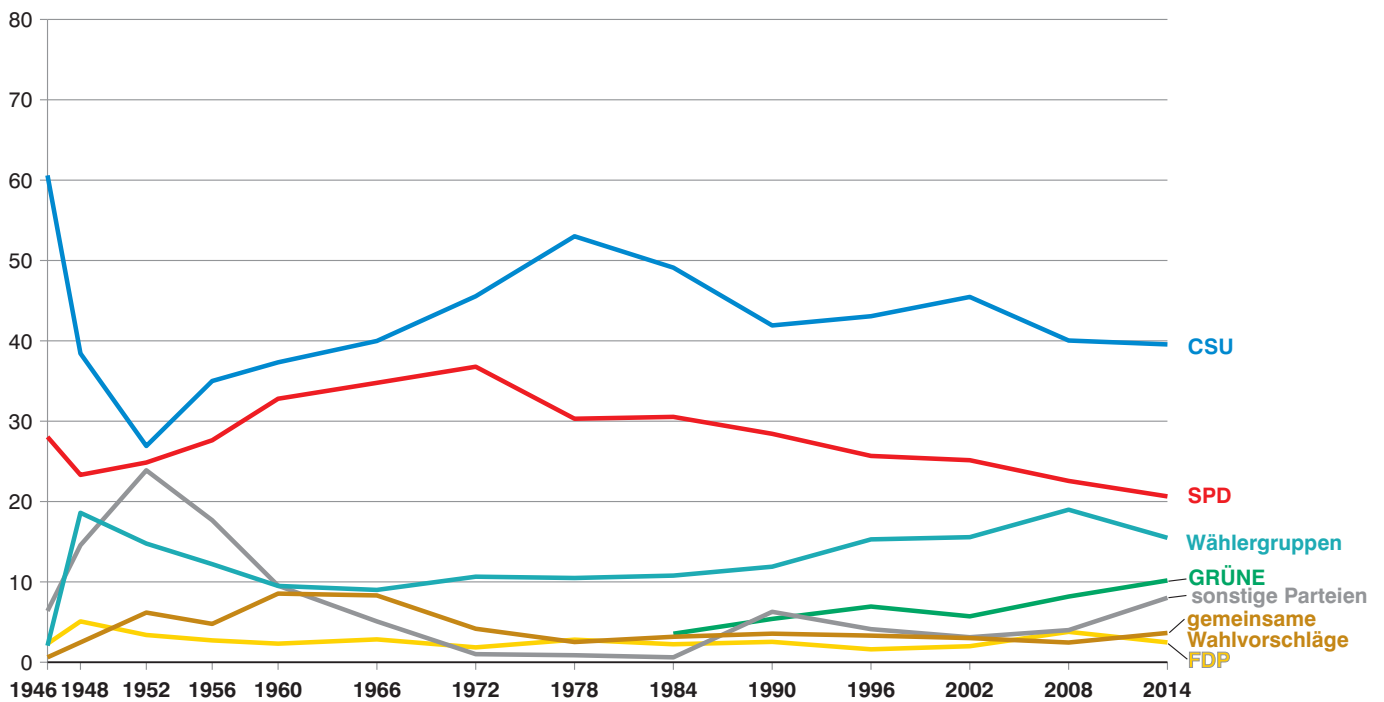

Abb. 3

**Wahl der Stadträte in den kreisfreien Städten und Wahl der Kreistage in den Landkreisen des Regierungsbezirks Niederbayern**  
Gewichtete Stimmen in Prozent

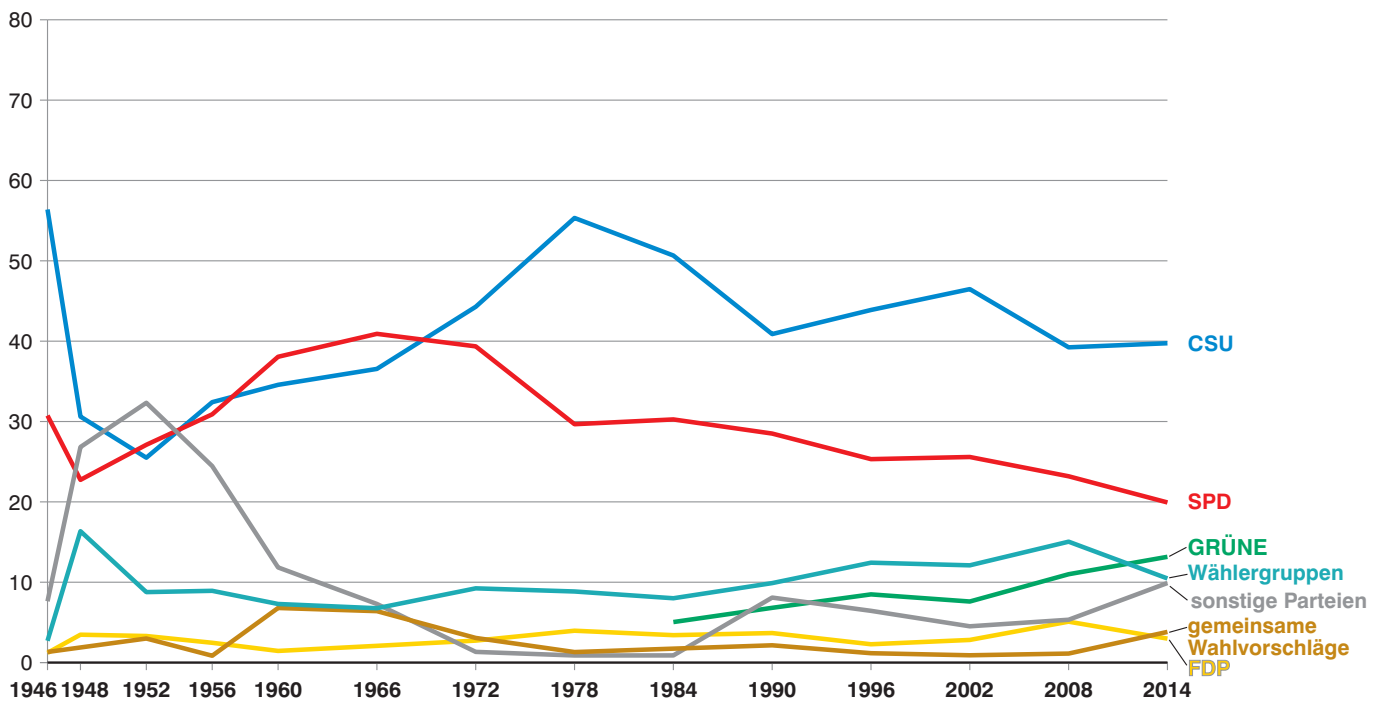

Abb. 4

**Wahl der Stadträte in den kreisfreien Städten und Wahl der Kreistage in den Landkreisen des Regierungsbezirks Oberpfalz**  
Gewichtete Stimmen in Prozent

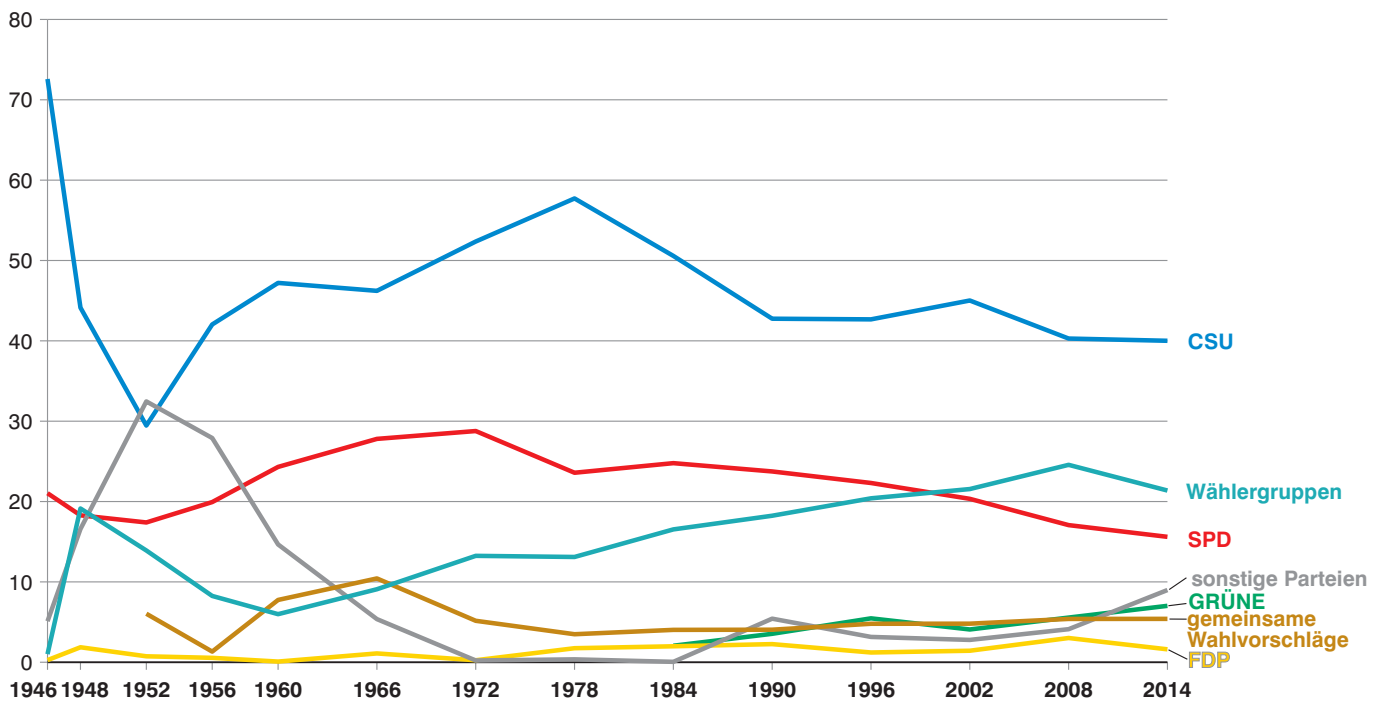

Abb. 5

**Wahl der Stadträte in den kreisfreien Städten und Wahl der Kreistage in den Landkreisen des Regierungsbezirks Oberfranken**

Gewichtete Stimmen in Prozent

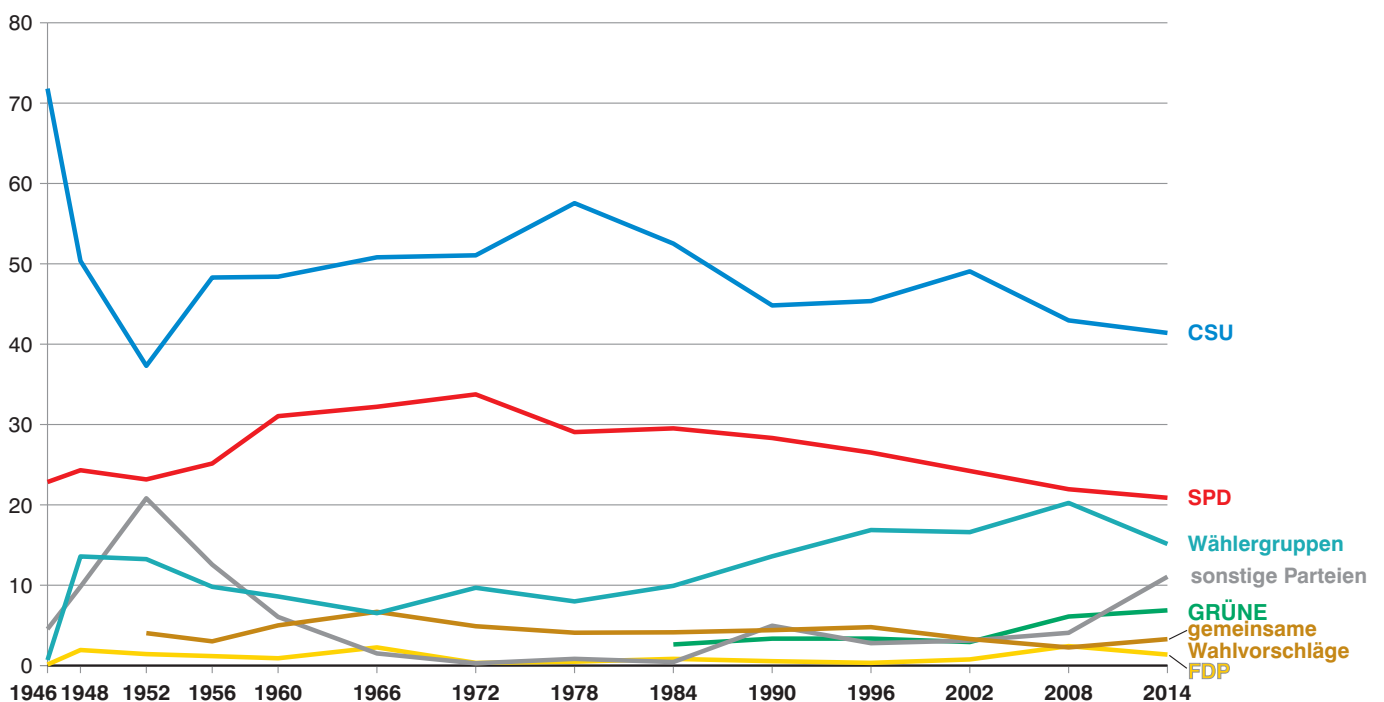

Abb. 6

**Wahl der Stadträte in den kreisfreien Städten und Wahl der Kreistage in den Landkreisen des Regierungsbezirks Mittelfranken**

Gewichtete Stimmen in Prozent

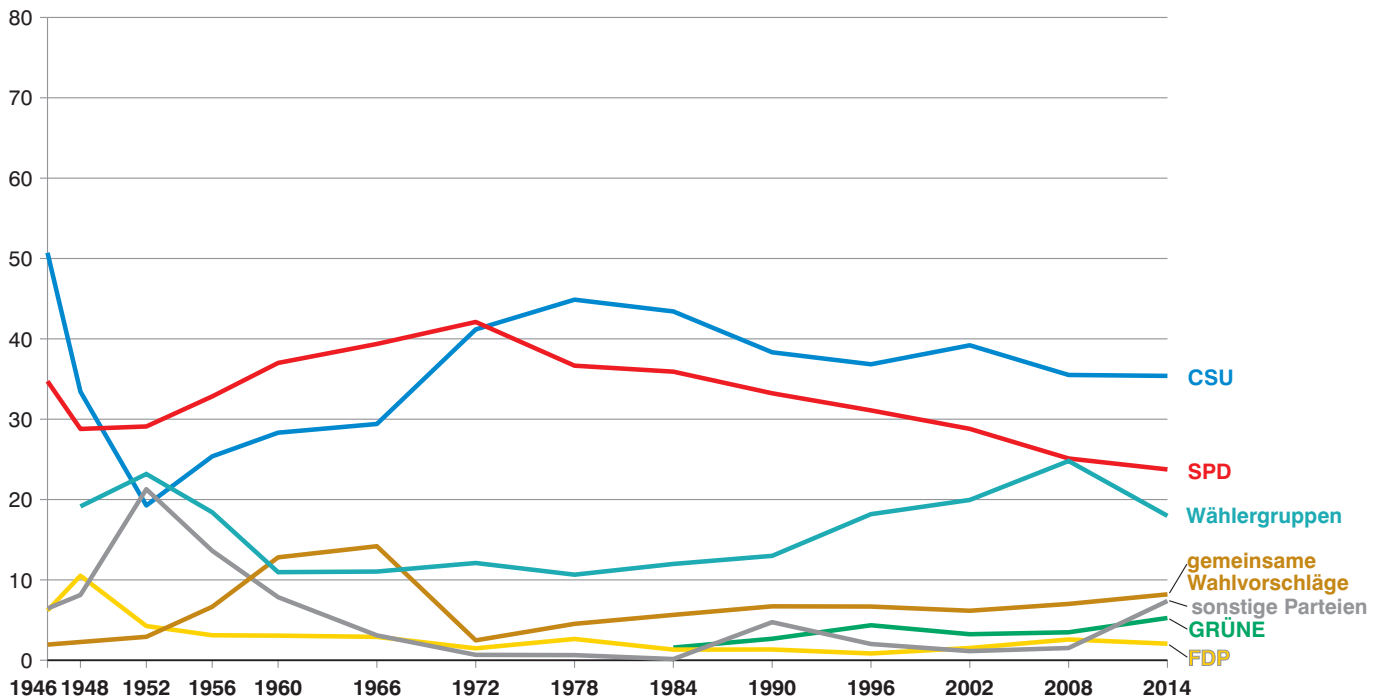

Abb. 7

**Wahl der Stadträte in den kreisfreien Städten und Wahl der Kreistage in den Landkreisen des Regierungsbezirks Unterfranken**

Gewichtete Stimmen in Prozent

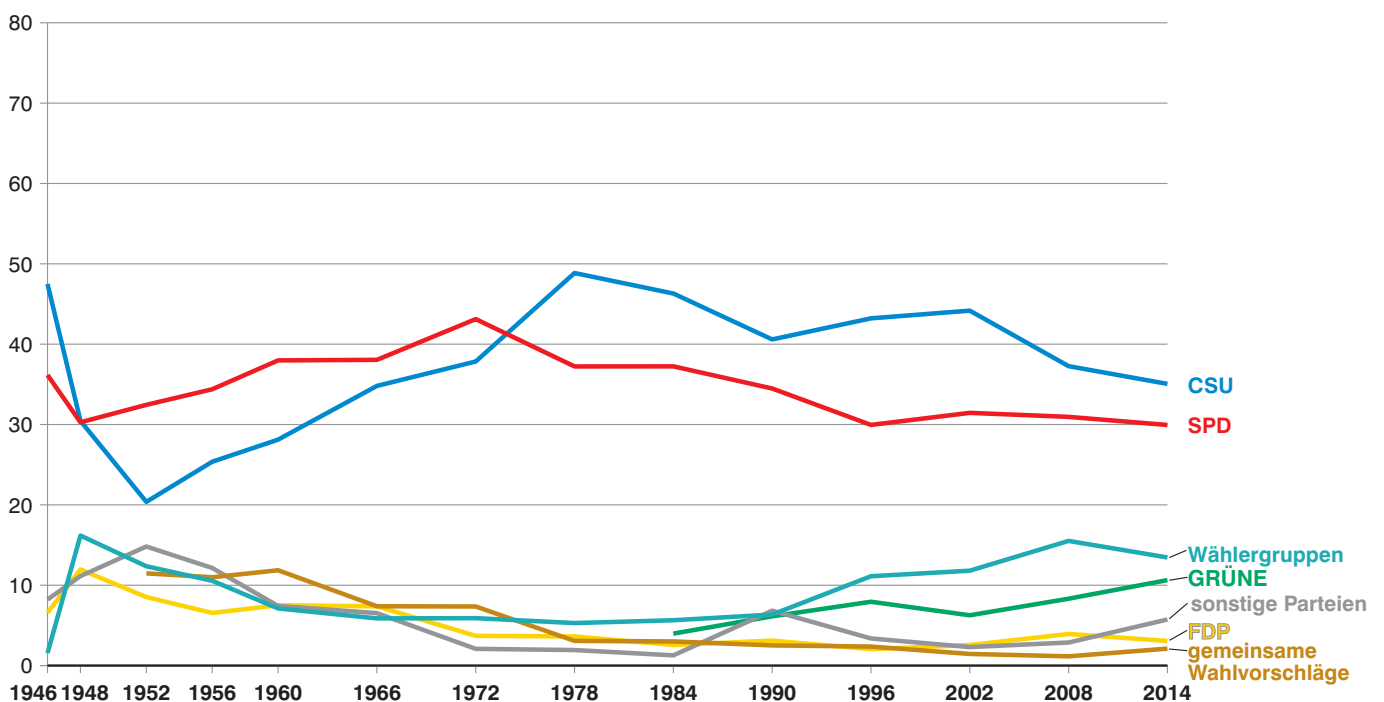

Abb. 8

**Wahl der Stadträte in den kreisfreien Städten und Wahl der Kreistage in den Landkreisen des Regierungsbezirks Schwaben**

Gewichtete Stimmen in Prozent

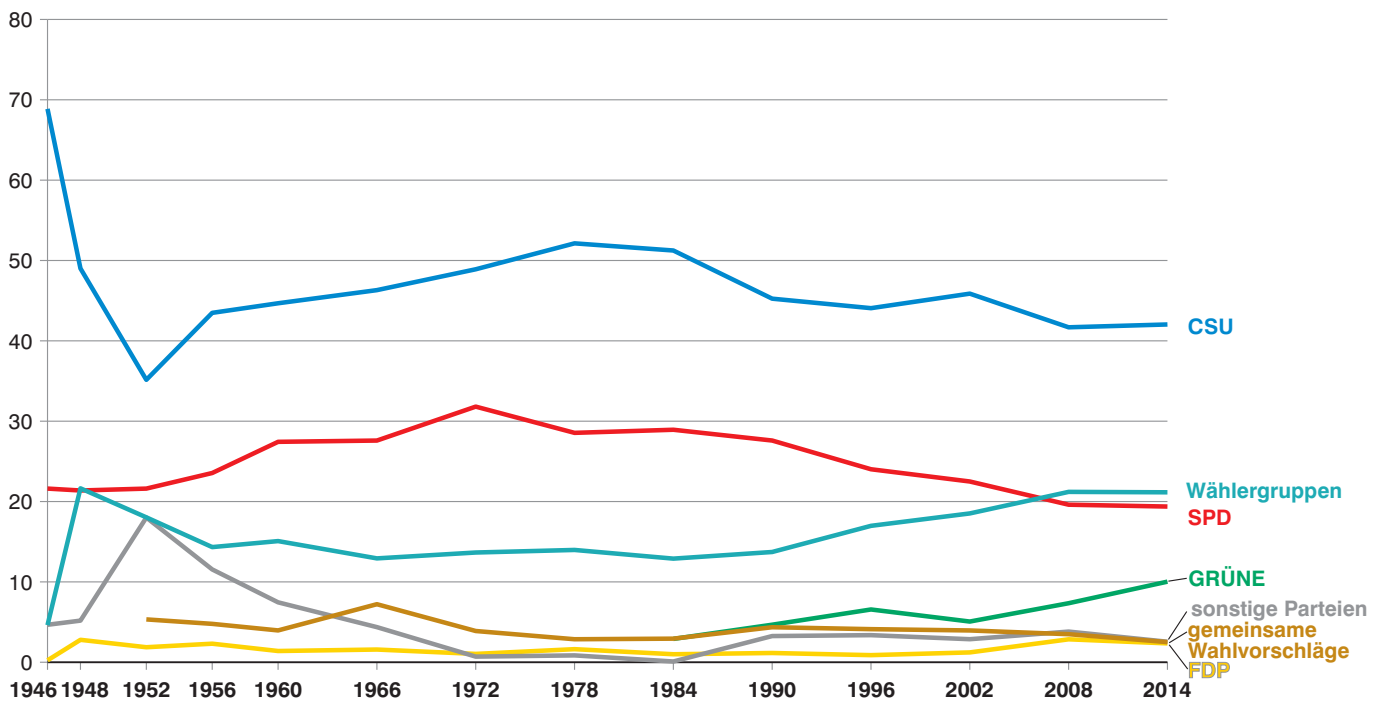

Abb. 9  
**Wahl der Stadträte in den kreisfreien Städten Bayerns**  
 Gewichtete Stimmen in Prozent



Abb. 10  
**Wahl der Stadträte in den kreisfreien Städten des Regierungsbezirks Oberbayern**  
 Gewichtete Stimmen in Prozent

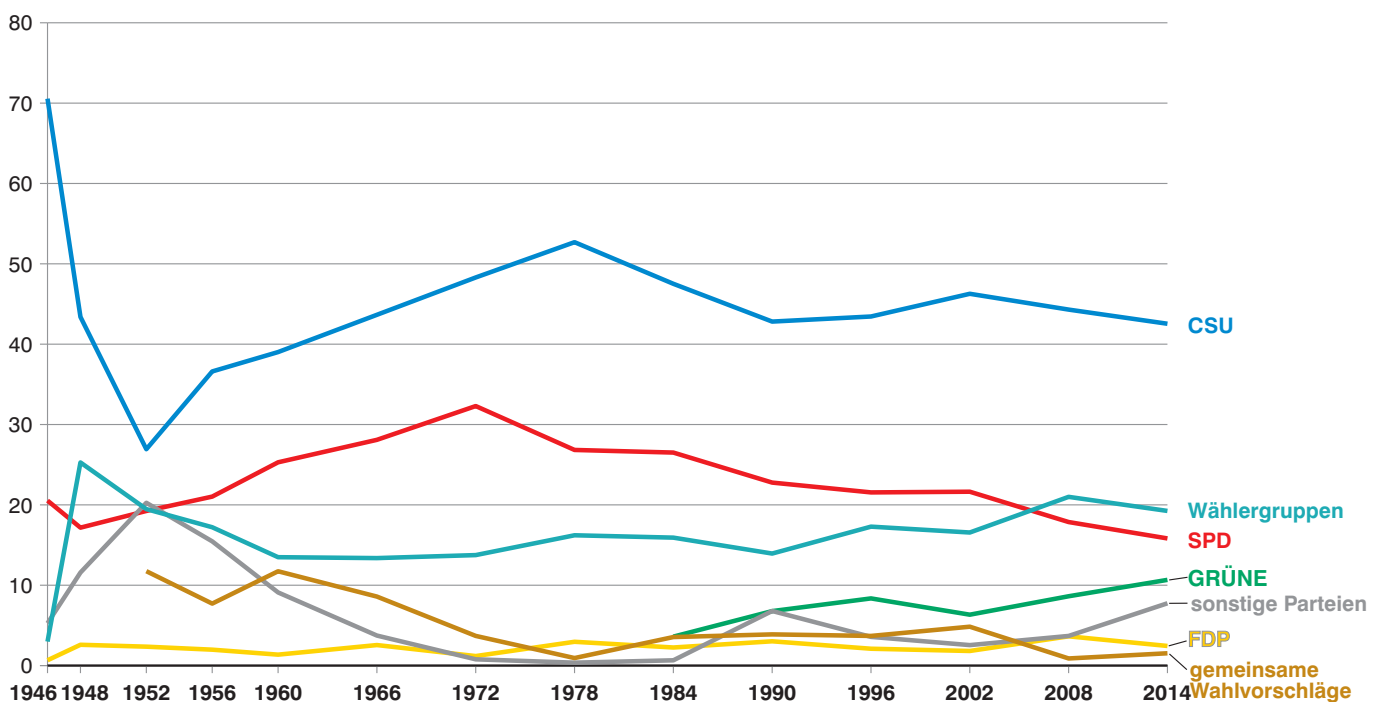

Abb. 11

### Wahl der Stadträte in den kreisfreien Städten des Regierungsbezirks Niederbayern Gewichtete Stimmen in Prozent

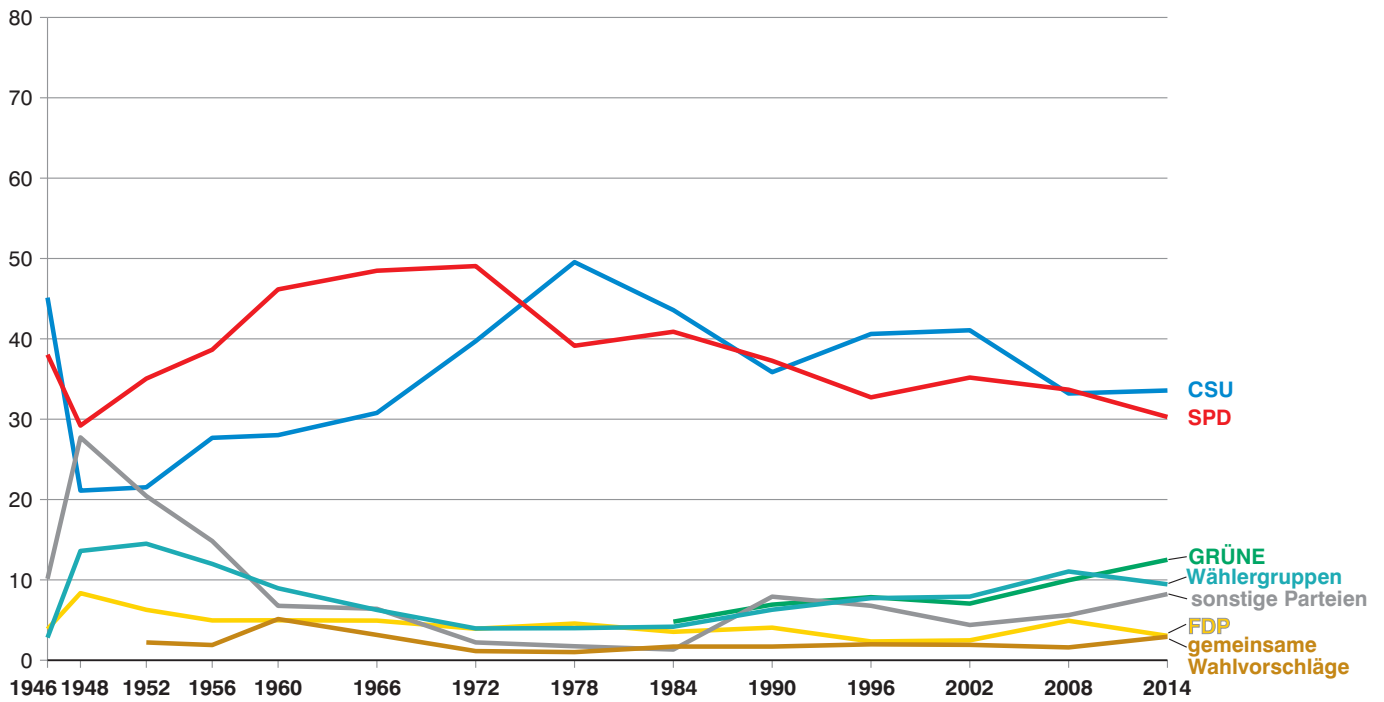

Abb. 12

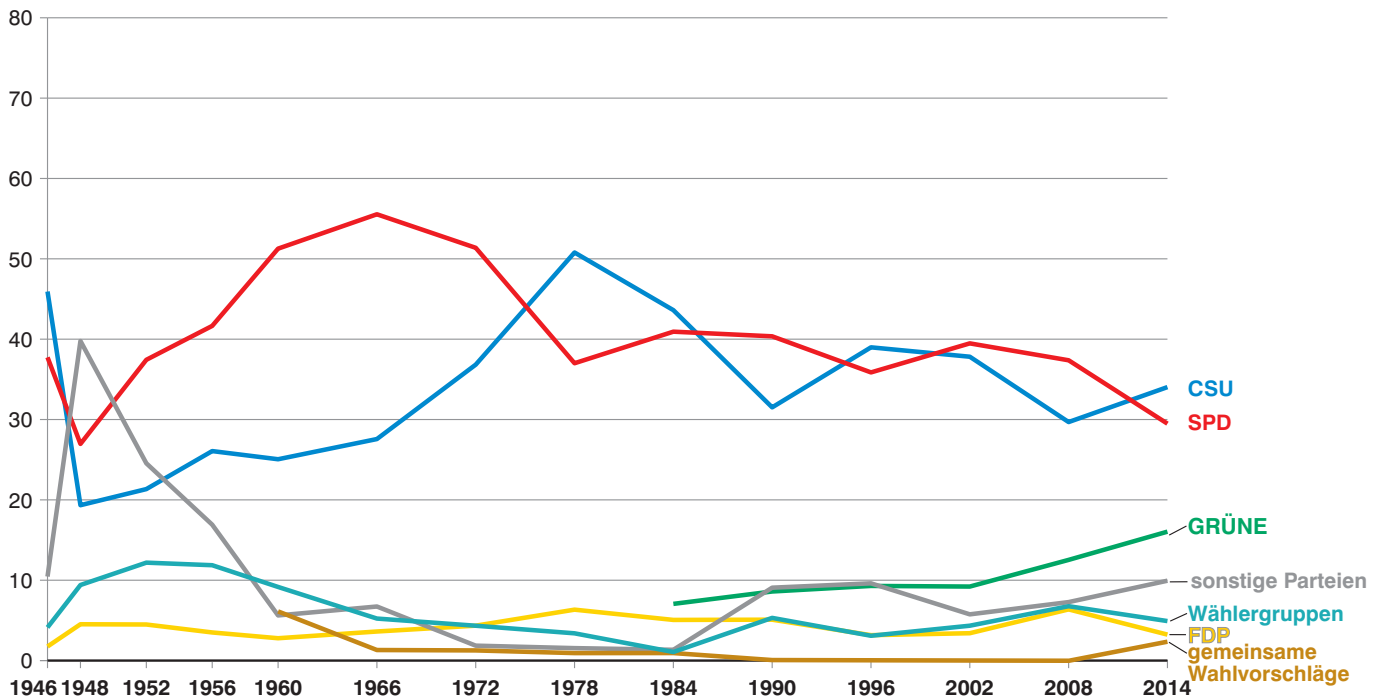
### Wahl der Stadträte in den kreisfreien Städten des Regierungsbezirks Oberpfalz Gewichtete Stimmen in Prozent

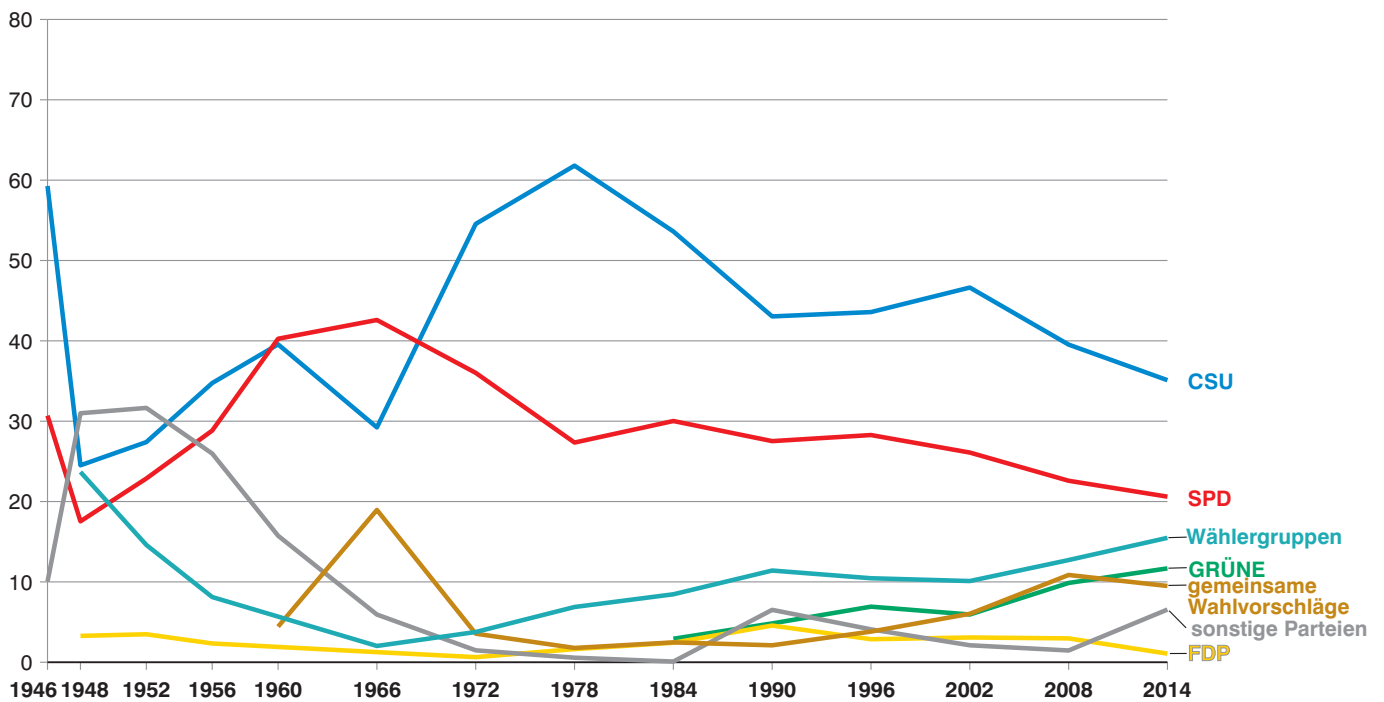

Abb. 13

**Wahl der Stadträte in den kreisfreien Städten des Regierungsbezirks Oberfranken**

Gewichtete Stimmen in Prozent

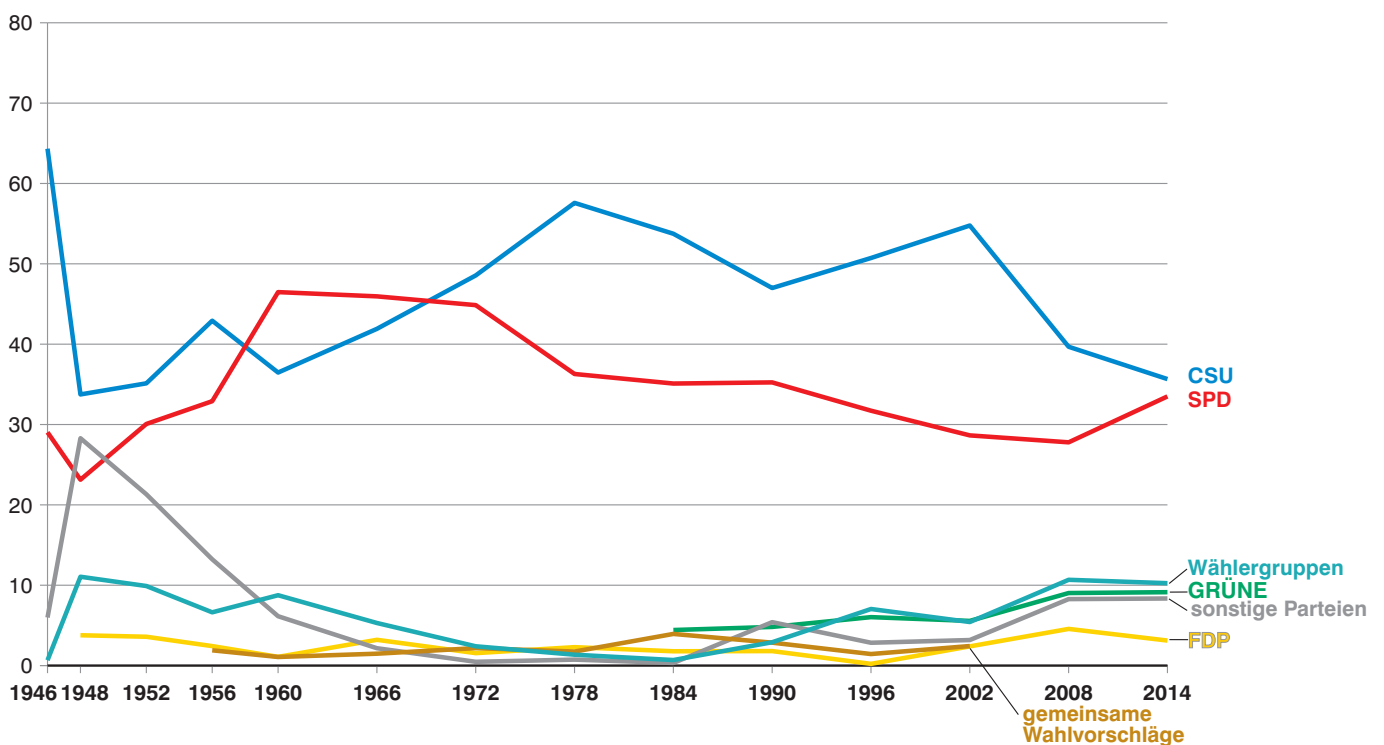

Abb. 14

**Wahl der Stadträte in den kreisfreien Städten des Regierungsbezirks Mittelfranken**

Gewichtete Stimmen in Prozent

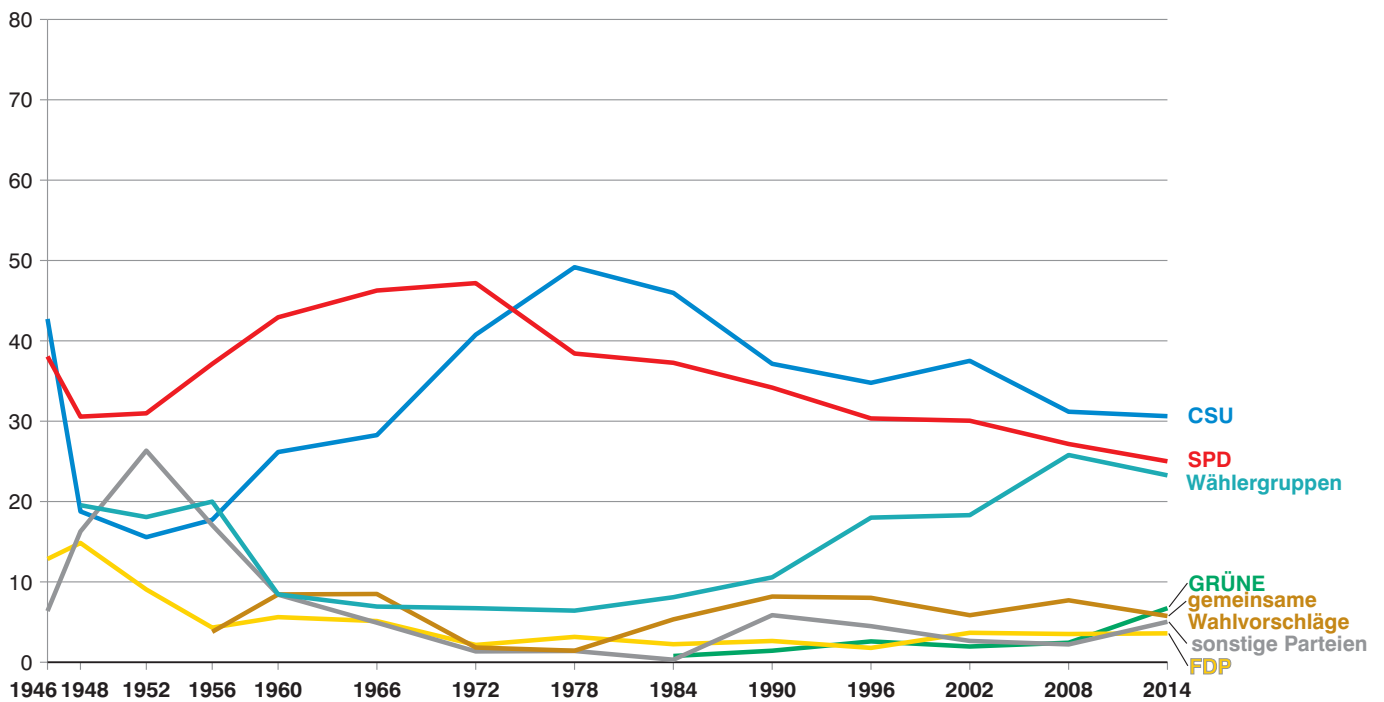

Abb. 15

**Wahl der Stadträte in den kreisfreien Städten des Regierungsbezirks Unterfranken**

Gewichtete Stimmen in Prozent

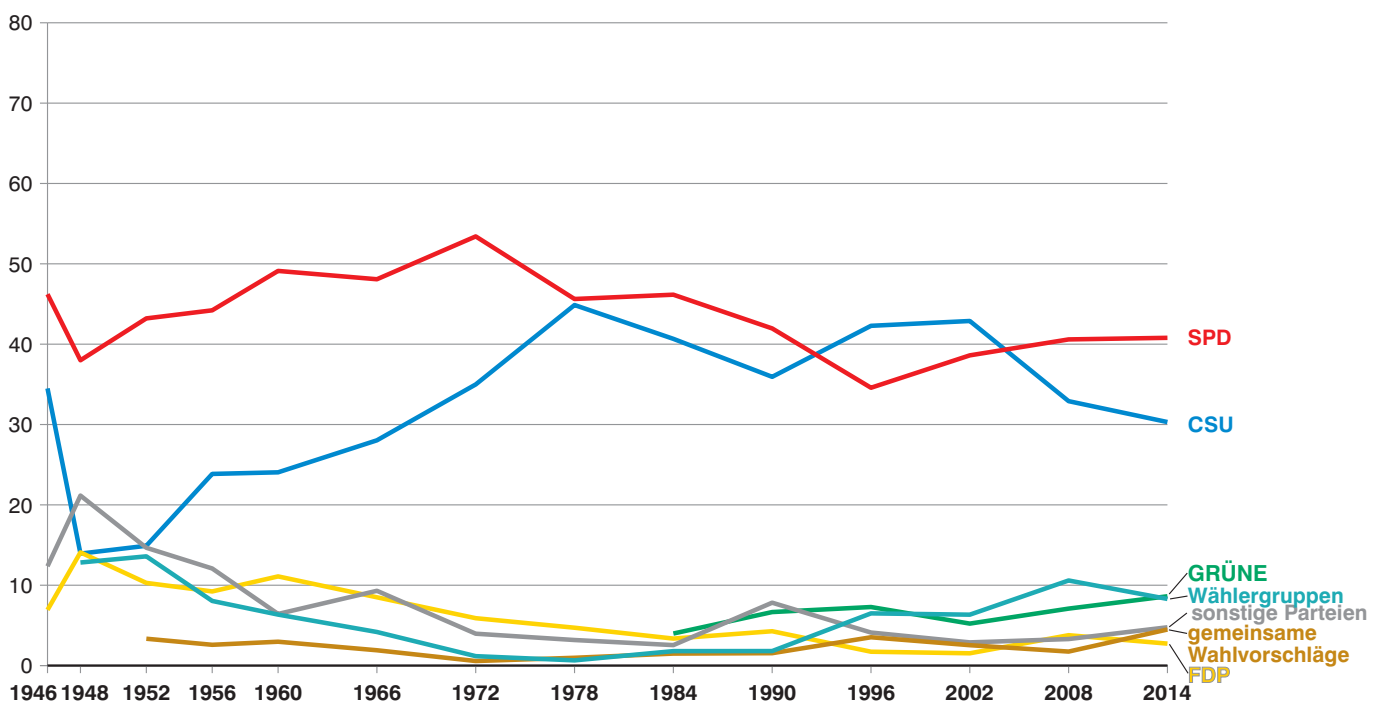

Abb. 16

**Wahl der Stadträte in den kreisfreien Städten des Regierungsbezirks Schwaben**

Gewichtete Stimmen in Prozent

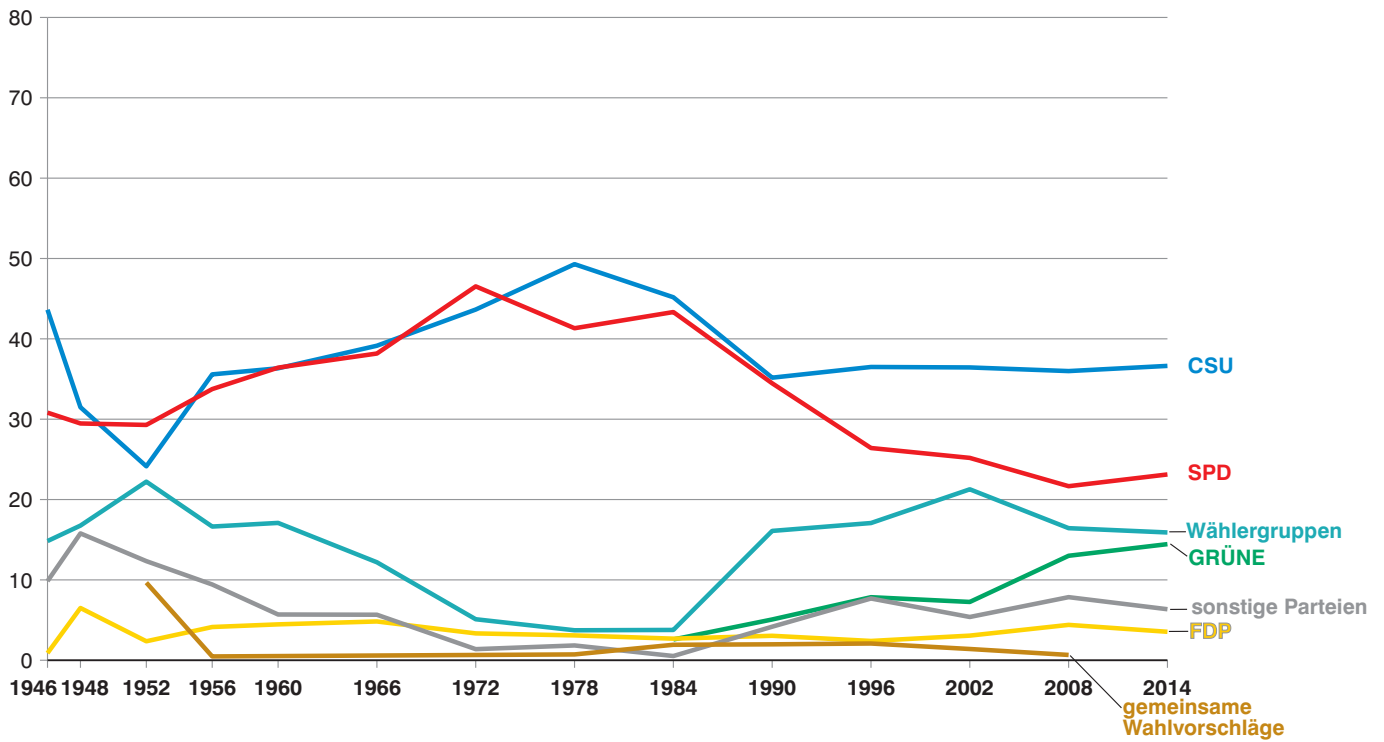

Abb. 17  
**Wahl der Kreistage in den Landkreisen Bayerns**  
 Gewichtete Stimmen in Prozent



Abb. 18  
**Wahl der Kreistage in den Landkreisen des Regierungsbezirks Oberbayern**  
 Gewichtete Stimmen in Prozent



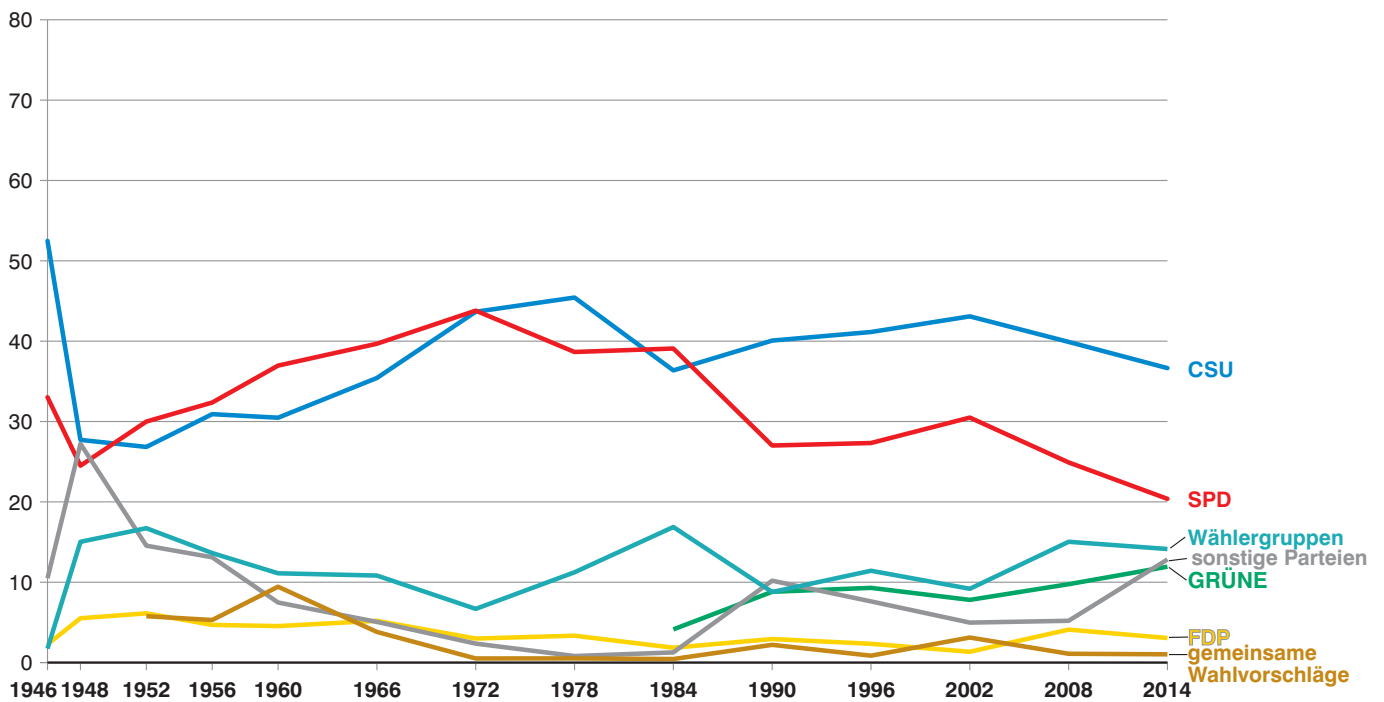

Abb. 19

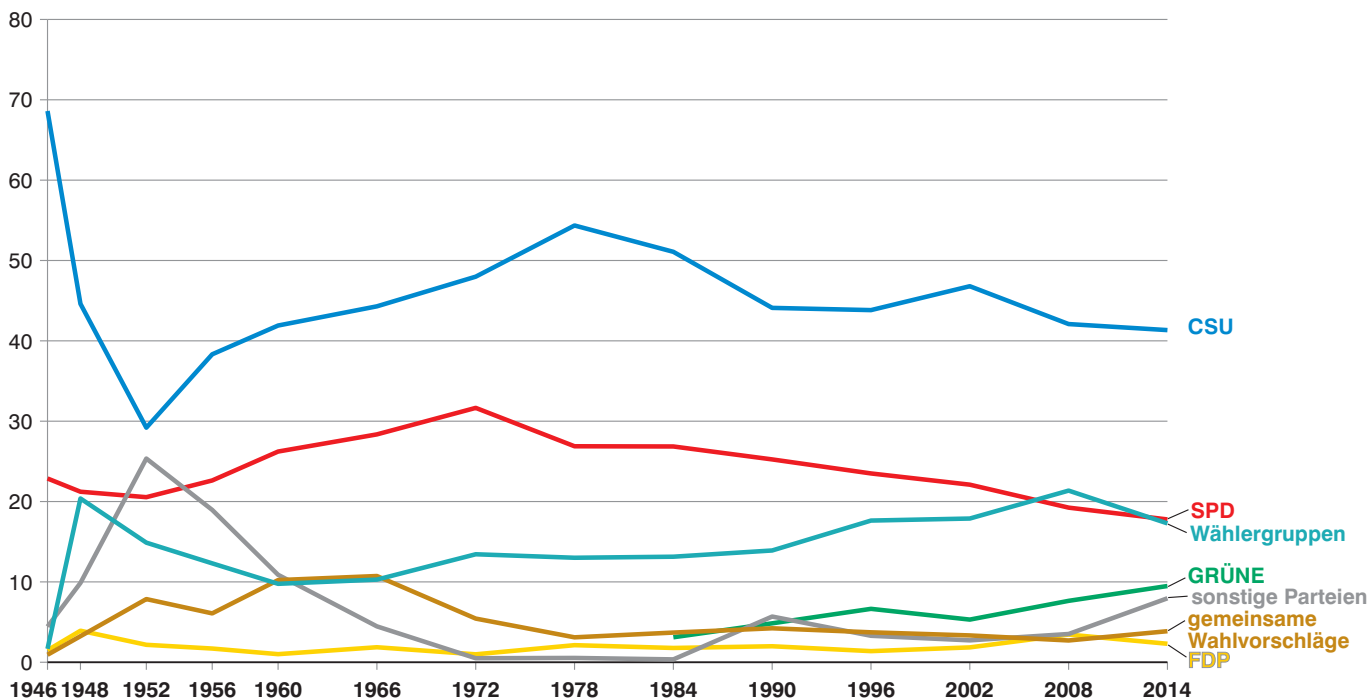
**Wahl der Kreistage in den Landkreisen des Regierungsbezirks Niederbayern**

Gewichtete Stimmen in Prozent

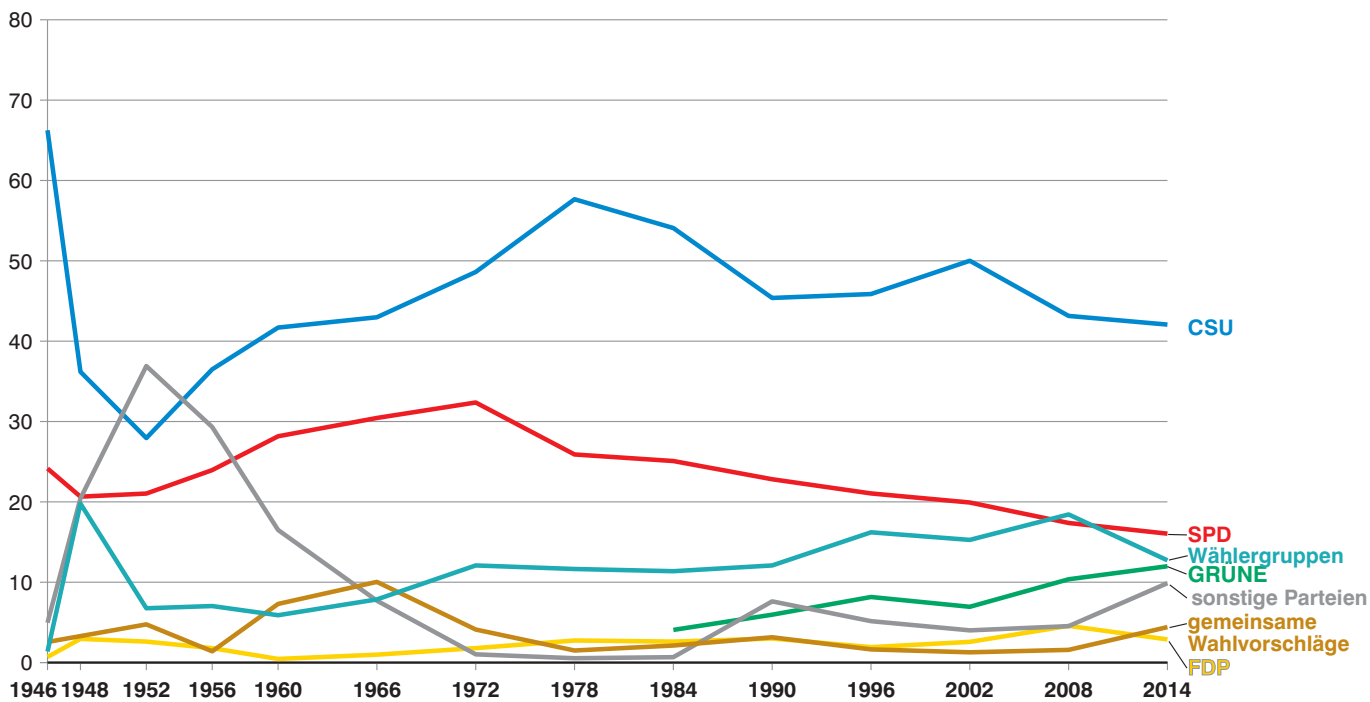

Abb. 20

**Wahl der Kreistage in den Landkreisen des Regierungsbezirks Oberpfalz**

Gewichtete Stimmen in Prozent

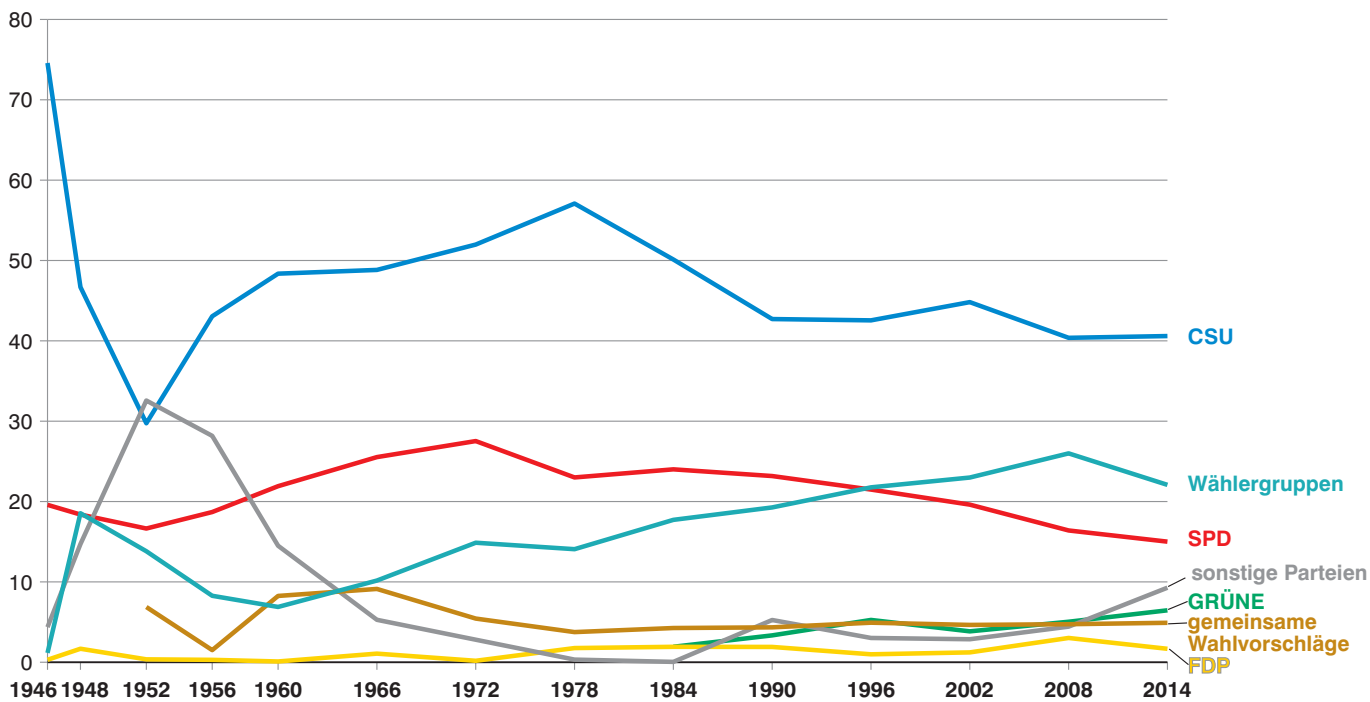

Abb. 21

**Wahl der Kreistage in den Landkreisen des Regierungsbezirks Oberfranken**

Gewichtete Stimmen in Prozent

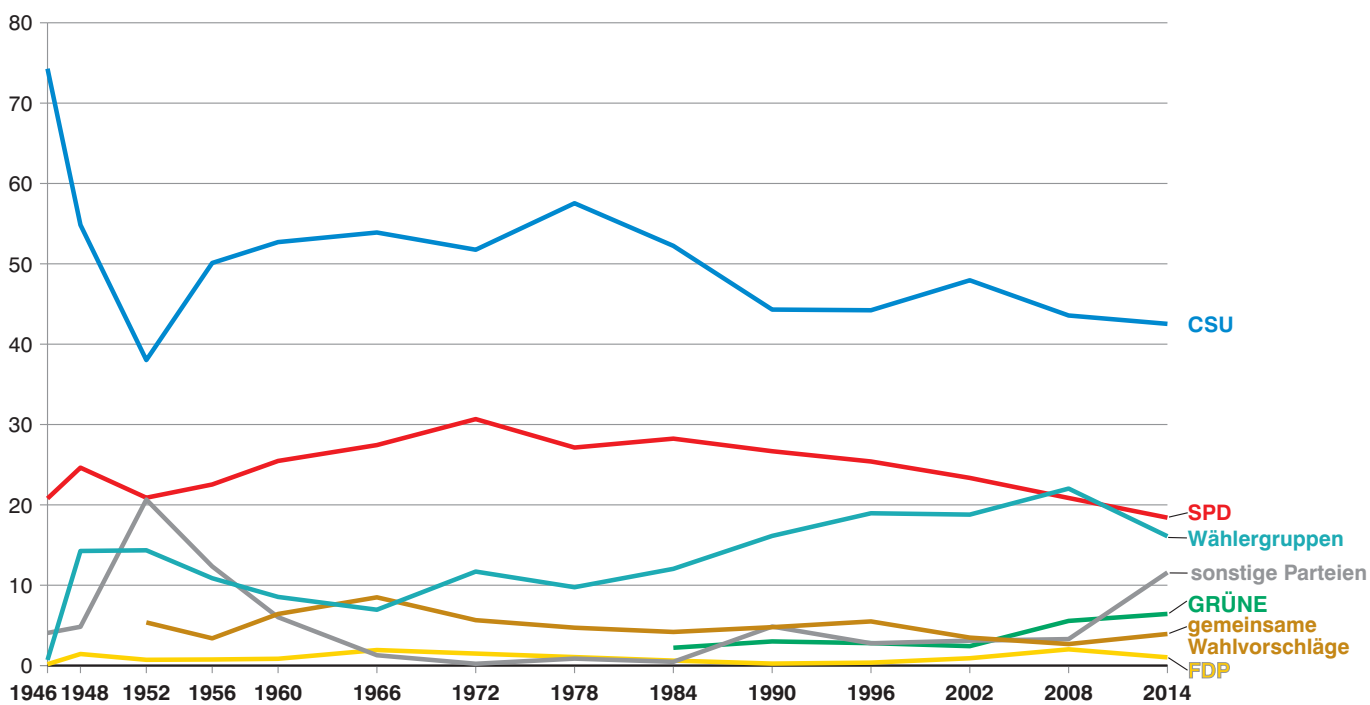

Abb. 22

**Wahl der Kreistage in den Landkreisen des Regierungsbezirks Mittelfranken**

Gewichtete Stimmen in Prozent

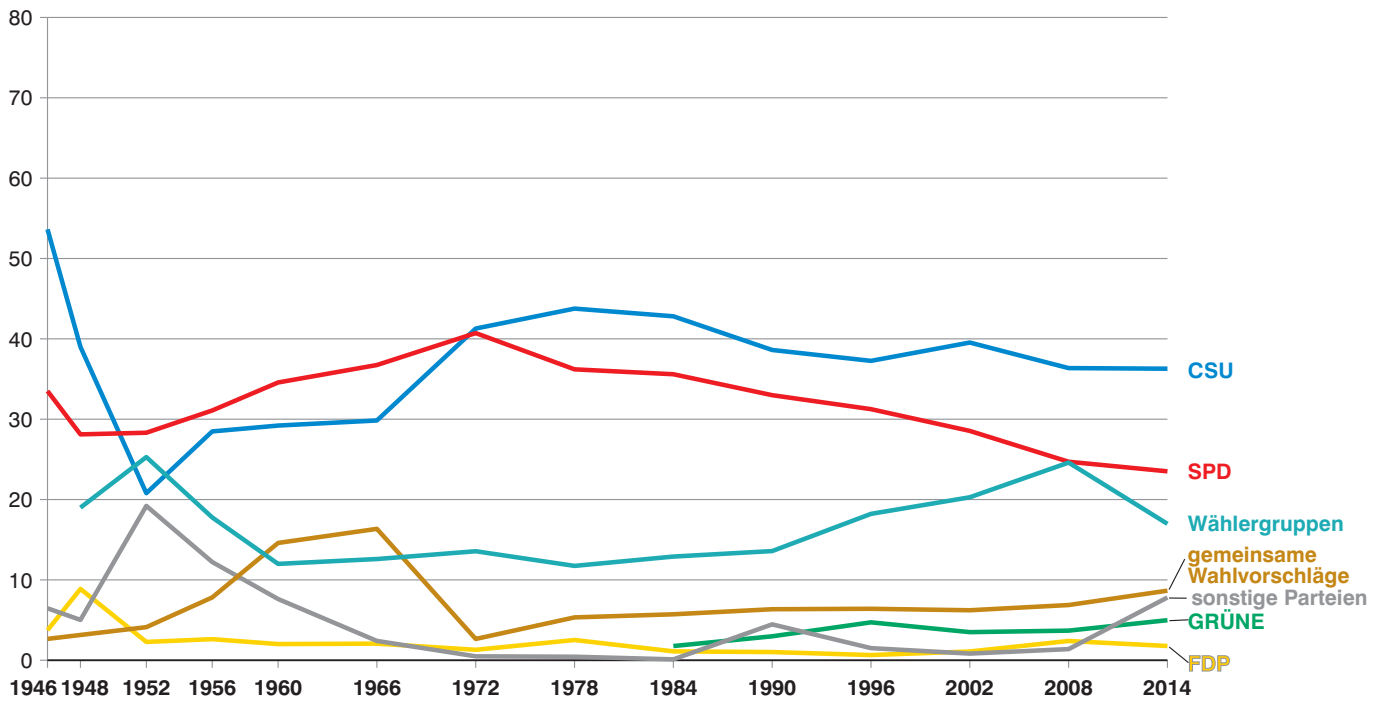

Abb. 23

**Wahl der Kreistage in den Landkreisen des Regierungsbezirks Unterfranken**

Gewichtete Stimmen in Prozent

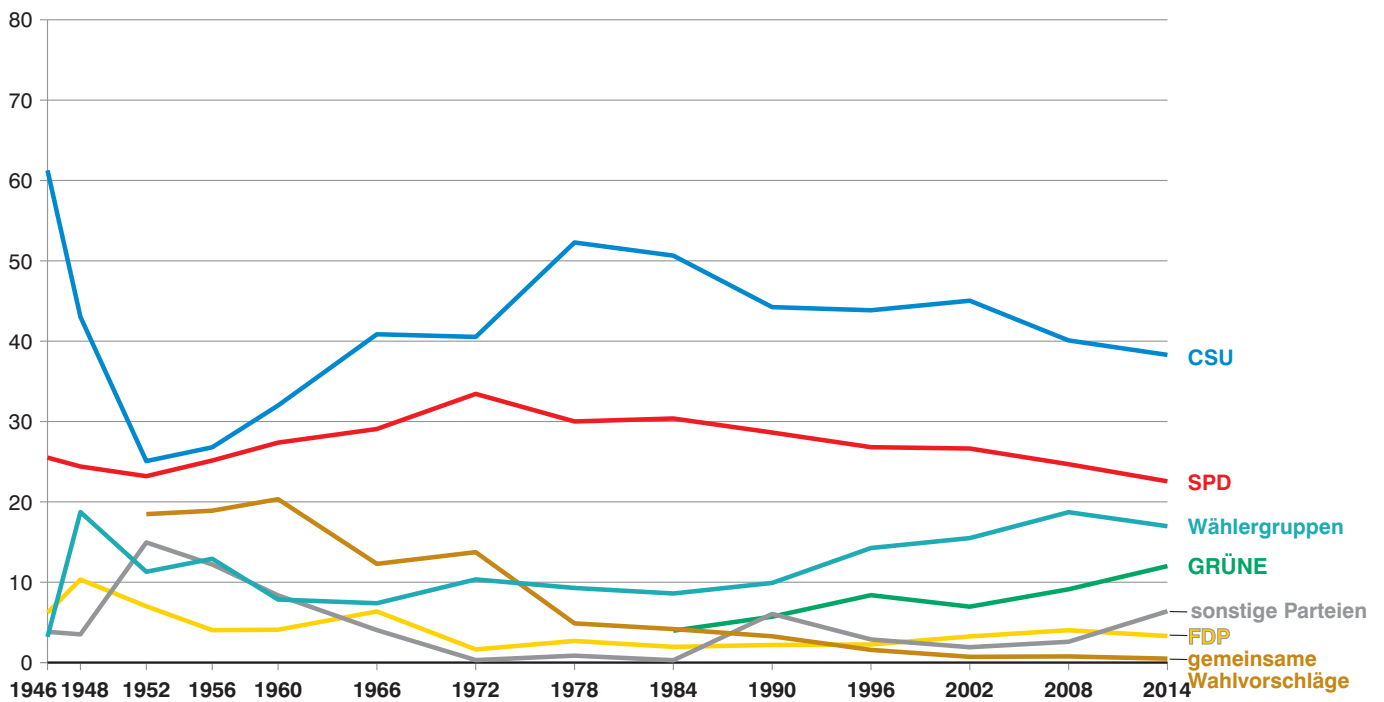

Abb. 24

**Wahl der Kreistage in den Landkreisen des Regierungsbezirks Schwaben**

Gewichtete Stimmen in Prozent

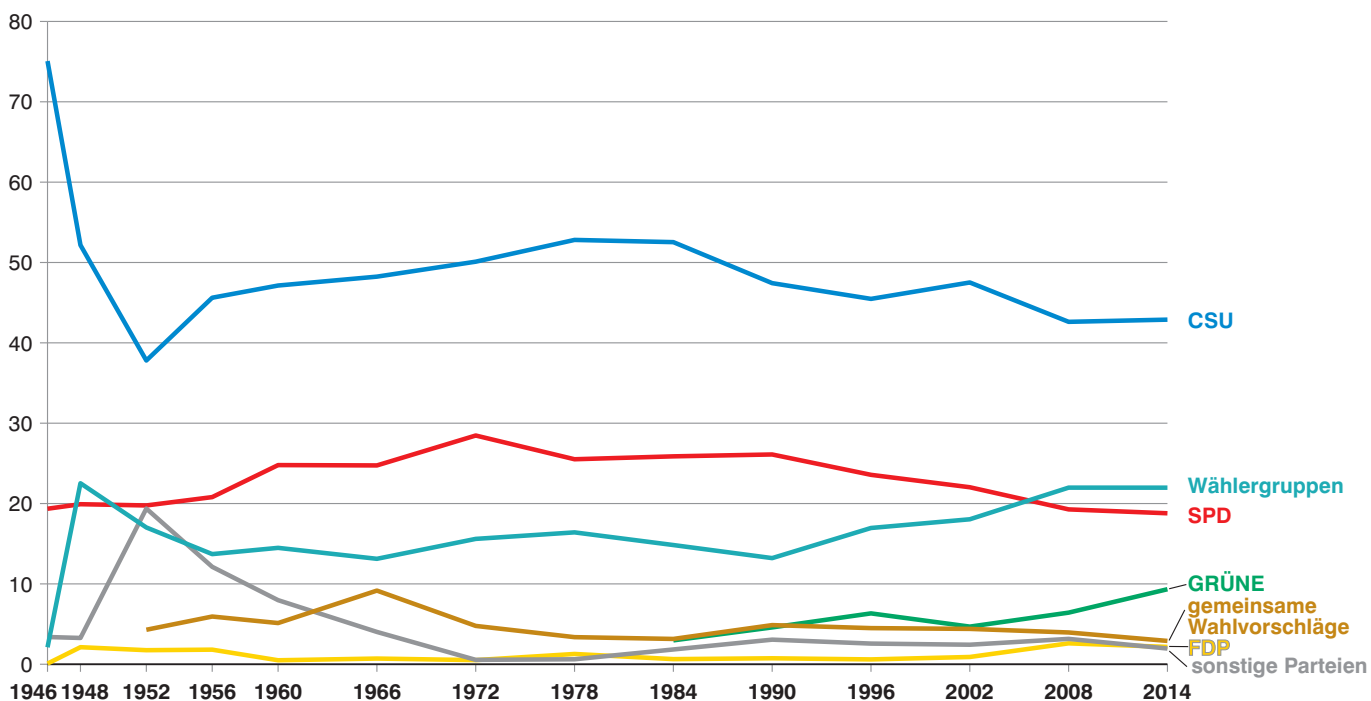

Abb. 25

### Wahl der Gemeinderäte in den kreisangehörigen Gemeinden Bayerns

Gewichtete Stimmen in Prozent

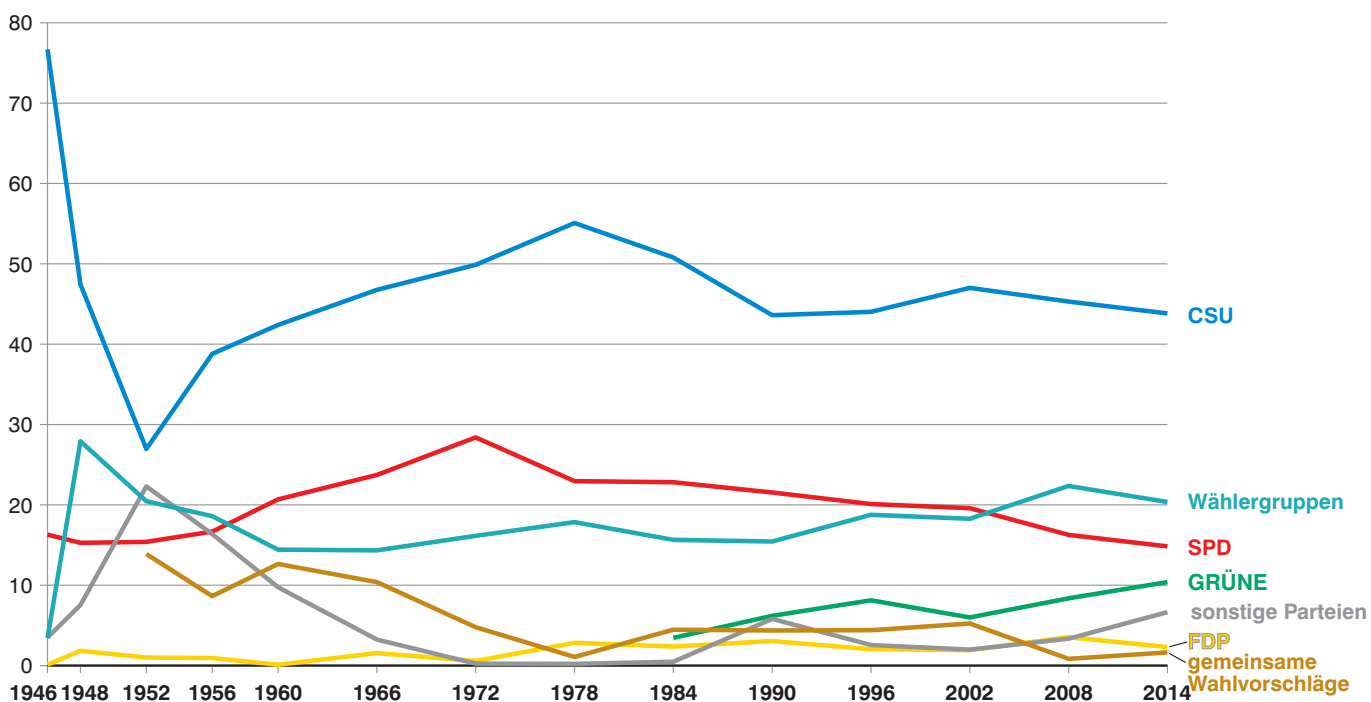

Abb. 26

### Wahl der Gemeinderäte in den kreisangehörigen Gemeinden des Regierungsbezirks Oberbayern

Gewichtete Stimmen in Prozent

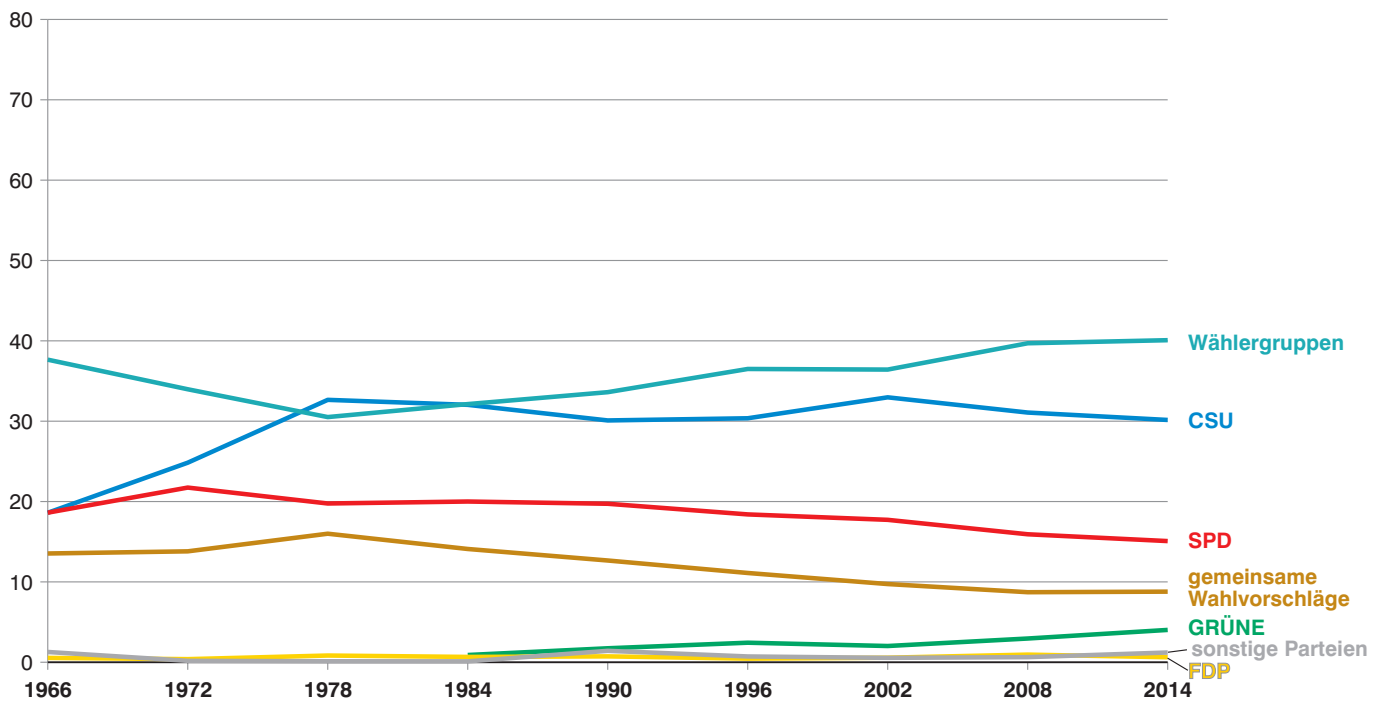

Abb. 27

**Wahl der Gemeinderäte in den kreisangehörigen Gemeinden des Regierungsbezirks Niederbayern**  
Gewichtete Stimmen in Prozent

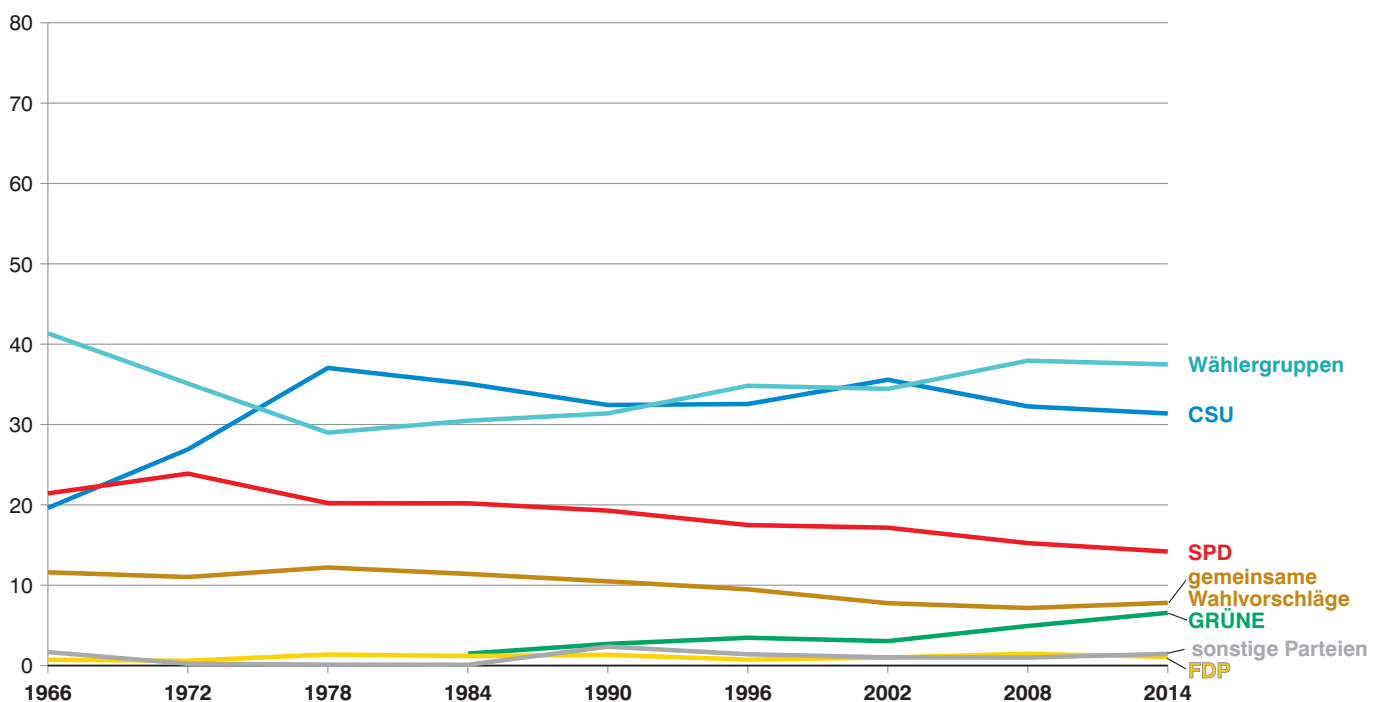

Abb. 28

**Wahl der Gemeinderäte in den kreisangehörigen Gemeinden des Regierungsbezirks Oberpfalz**  
Gewichtete Stimmen in Prozent

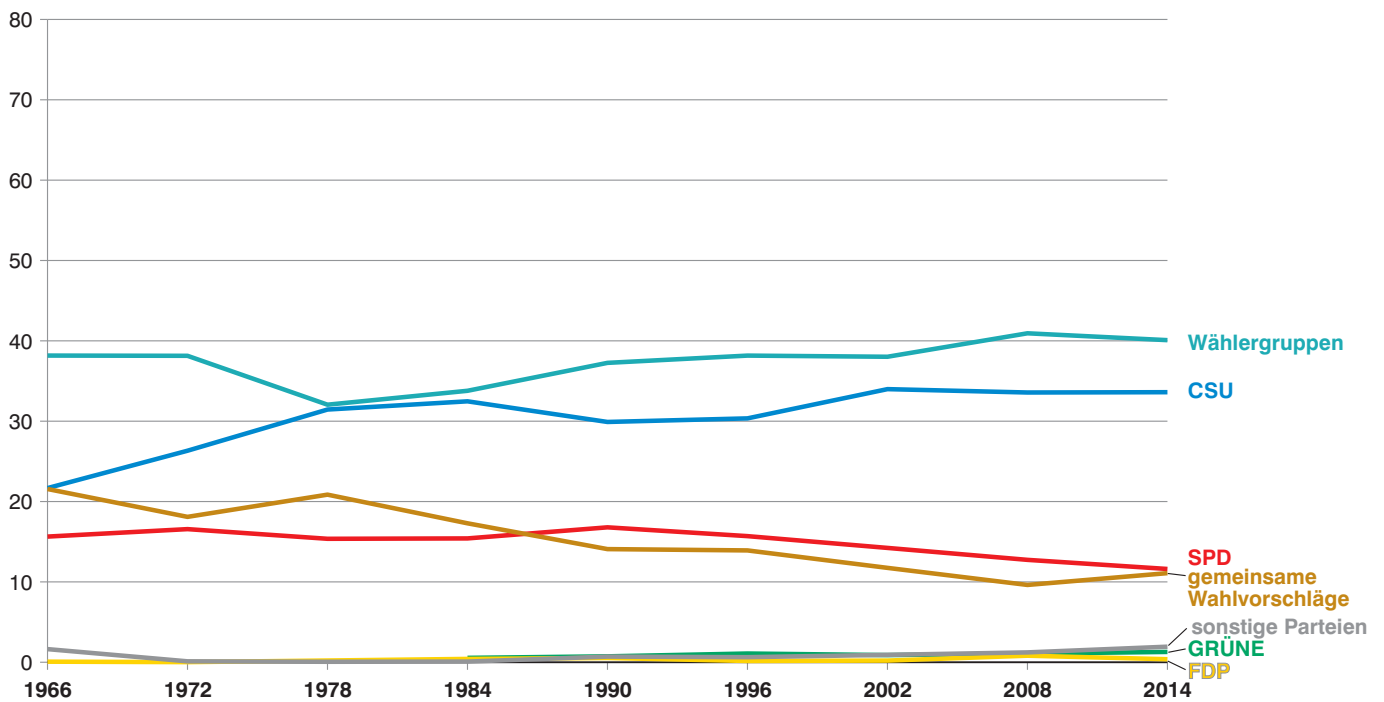

Abb. 29

**Wahl der Gemeinderäte in den kreisangehörigen Gemeinden des Regierungsbezirks Oberfranken**  
Gewichtete Stimmen in Prozent

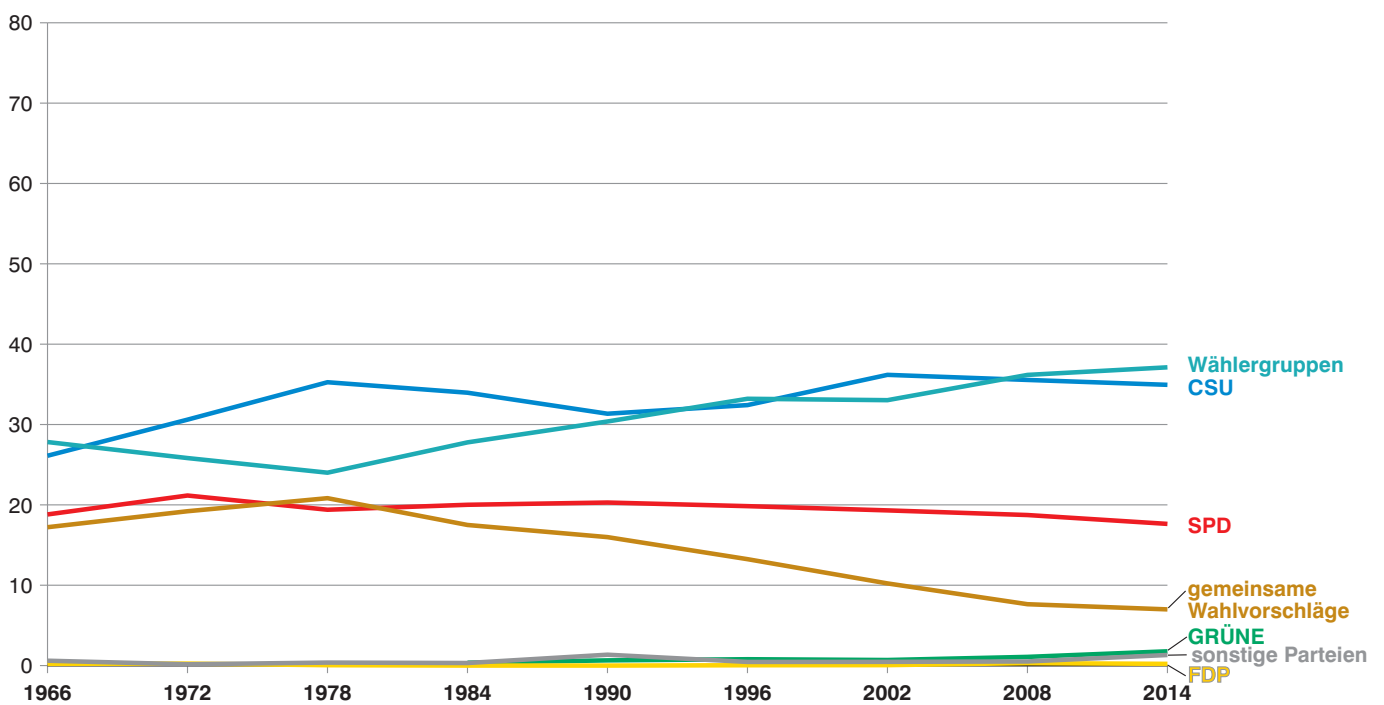

Abb. 30

**Wahl der Gemeinderäte in den kreisangehörigen Gemeinden des Regierungsbezirks Mittelfranken**  
Gewichtete Stimmen in Prozent

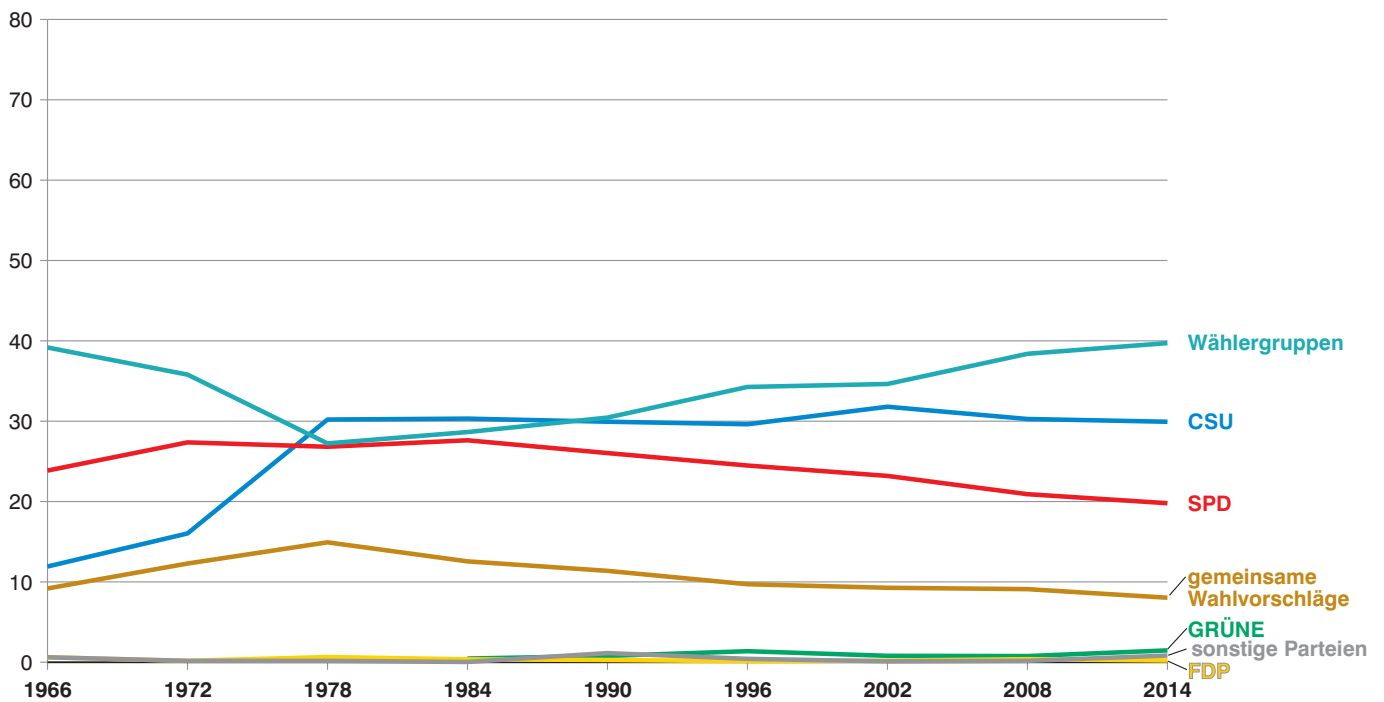

Abb. 31

**Wahl der Gemeinderäte in den kreisangehörigen Gemeinden des Regierungsbezirks Unterfranken**  
Gewichtete Stimmen in Prozent

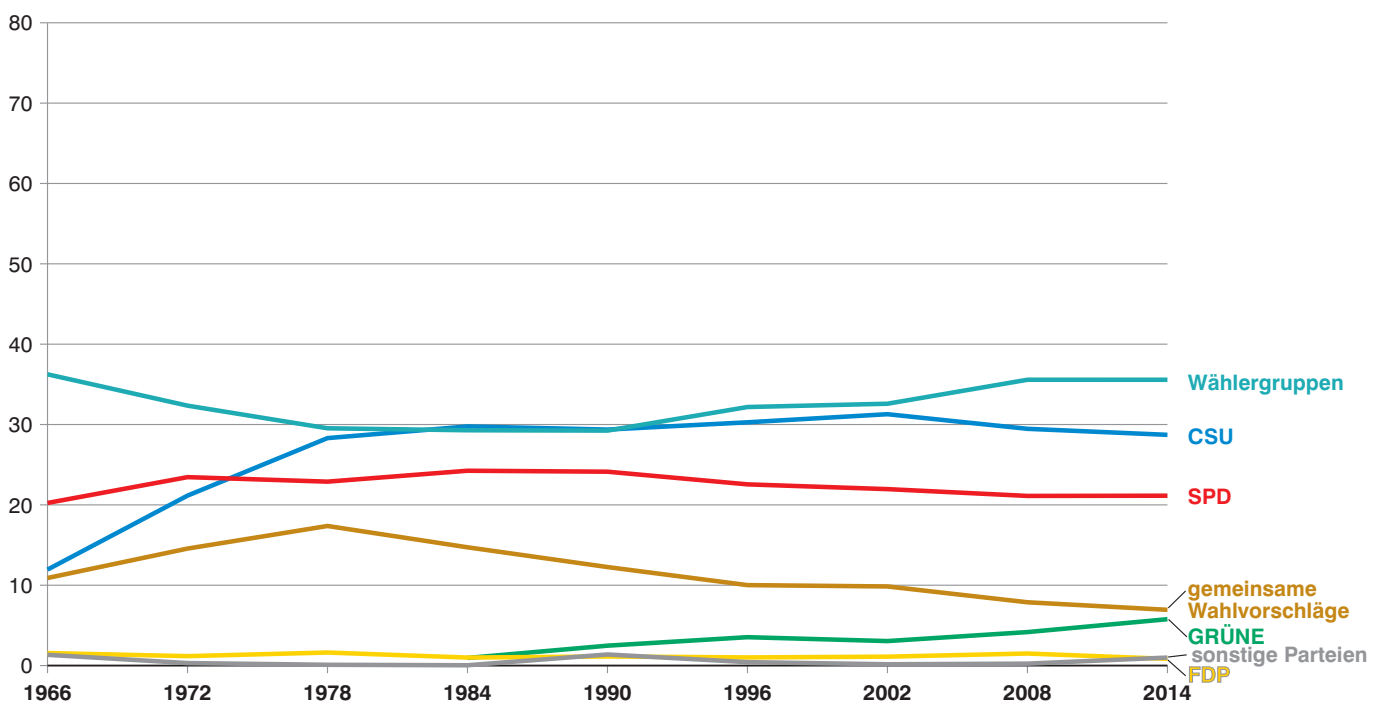

Abb. 32

**Wahl der Gemeinderäte in den kreisangehörigen Gemeinden des Regierungsbezirks Schwaben**  
Gewichtete Stimmen in Prozent

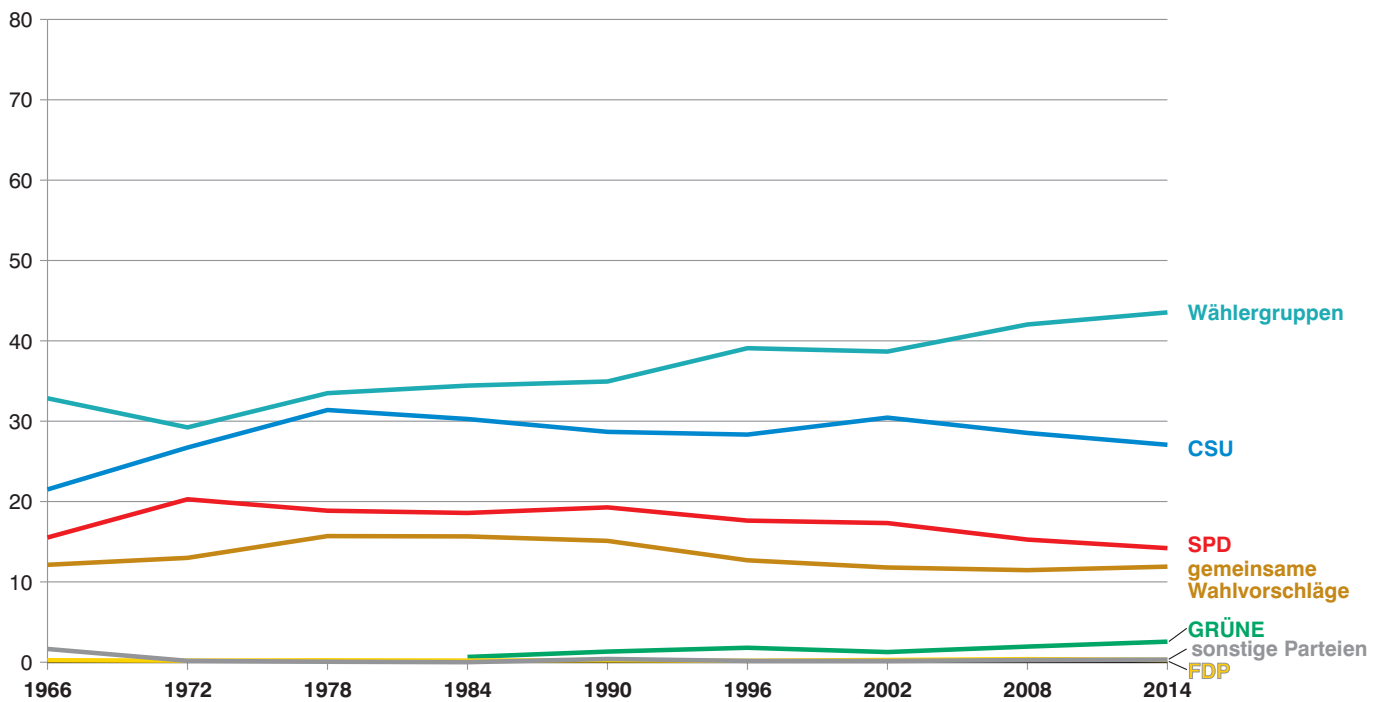
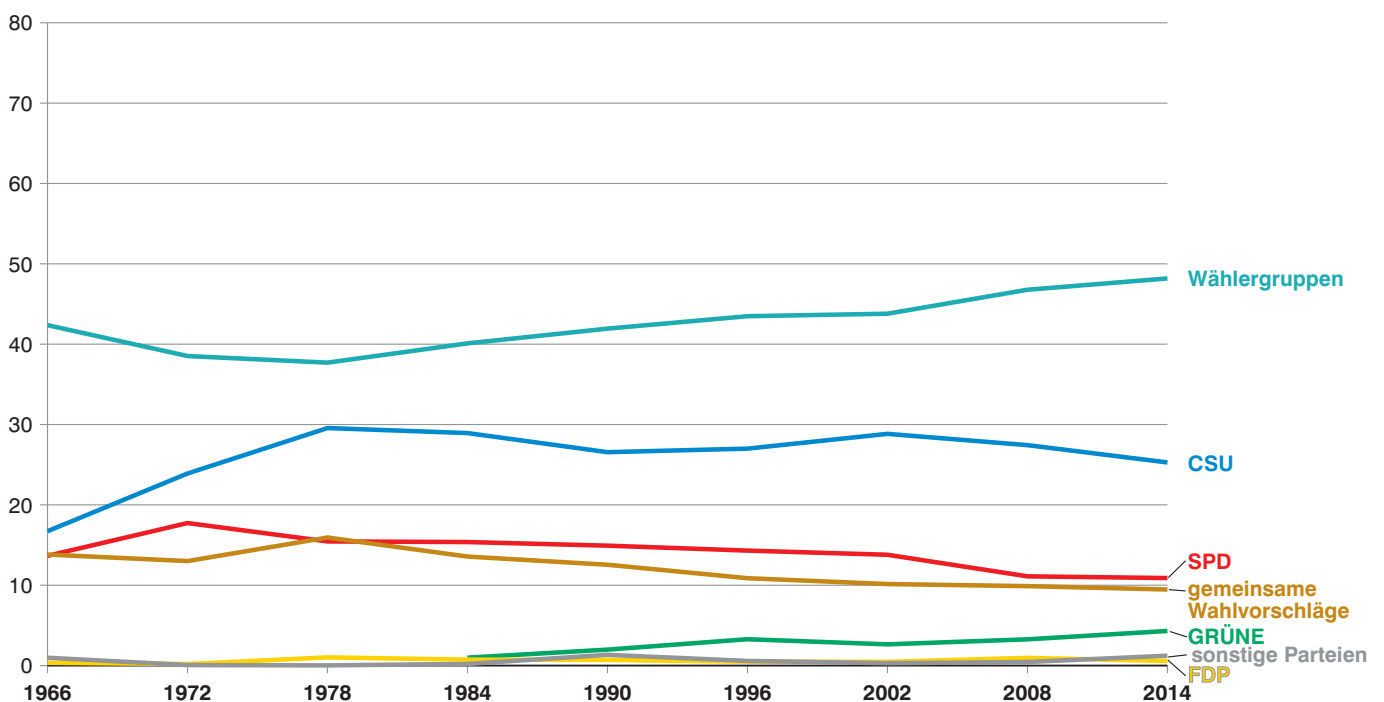

## Veröffentlichungen zur Kommunalwahl in Bayern am 16. März 2014

Bestellnummer	Titel	Erscheinungstermin
B73203	Wahlkreisvorschläge, Bewerber	März 2014
B73313	Vorläufige Ergebnisse: Wahl der ersten Bürgermeister/ Oberbürgermeister in Gemeinden mit mehr als 10 000 Einwohnern, Wahl der Landräte	17. März 2014
B73323	Vorläufige Ergebnisse der Stichwahlen am 30. März 2014: Wahl der ersten Bürgermeister/Oberbürgermeister in Gemeinden mit mehr als 10 000 Einwohnern, Wahl der Landräte	31. März 2014
B73403	Vorläufige Ergebnisse: Wahl der Stadträte in den Kreisfreien Städten, Wahl der Kreistage in den Landkreisen, Wahl der ersten Bürger- meister/Oberbürgermeister in den kreisangehörigen Gemeinden (Zusammenstellung nach Regierungsbezirken)	März 2014
B73503	Endgültige Ergebnisse: Wahl der Stadträte in den kreisfreien Städten, Wahl der Kreistage in den Landkreisen	Juli 2014
B73613	Endgültige Ergebnisse: Tabellen, Regionalergebnisse, Schaubilder	September 2015
B73623	Kommunalwahlen in Bayern 1946 bis 2014	Dezember 2015
B73703	Oberbürgermeister in den Kreisfreien Städten und Landräte in den Landkreisen Bayerns am 1. Mai 2014	Juli 2014

## Veröffentlichungen zu Wahlen in Bayern seit 1946

Bestellnummer	Titel	Erscheinungsform
B70012	Ergebnisse der Landtags-, Bundestags- und Europawahlen je Regionaleinheit (Gemeinde, Kreis, Regierungsbezirk, Bayern)	Druckausgabe
B7001B	Ergebnisse der Landtags-, Bundestags- und Europawahlen je Regionaleinheit (Gemeinde, Kreis, Regierungsbezirk, Bayern)	Datei-Ausgabe (PDF-Format)
B7001A	Ergebnisse der Landtags-, Bundestags- und Europawahlen für alle 2056 Gemeinden Bayerns sowie – aufsummiert – für 71 Landkreise, 7 Regierungsbezirke und Bayern	DVD (PDF-Format)



Umfangreiche Informationen zu Wahlen in  
Bayern sind im Internet verfügbar unter  
[www.wahlen.bayern.de](http://www.wahlen.bayern.de)

## Publikationsservice

Das Bayerische Landesamt für Statistik veröffentlicht jährlich über 400 Publikationen. Das aktuelle Veröffentlichungsverzeichnis ist im Internet als Datei verfügbar, kann aber auch als Druckversion kostenlos zugesandt werden.

### Kostenlos

ist der Download der meisten Veröffentlichungen, z.B. von Statistischen Berichten (PDF- oder Excel-Format).

### Kostenpflichtig

sind alle Printversionen (auch von Statistischen Berichten), Datenträger und ausgewählte Dateien (z.B. von Verzeichnissen, von Beiträgen, vom Jahrbuch).

### Newsletter Veröffentlichungen

Die Themenbereiche können individuell ausgewählt werden. Über Neuerscheinungen wird aktuell informiert.

### Webshop

 Alle Veröffentlichungen sind im Internet verfügbar unter [www.statistik.bayern.de/veroeffentlichungen](http://www.statistik.bayern.de/veroeffentlichungen)



Aktuelle  
Veröffentlichungen  
unter  
[q.bayern.de/webshop](http://q.bayern.de/webshop)



## Statistisches Jahrbuch für Bayern 2014

Das Statistische Jahrbuch für Bayern ist das Standardwerk der amtlichen Statistik in Bayern seit 1894. Umfassend und informativ bietet es jährlich die aktuellsten Statistikdaten über Land, Leben, Leute, Politik, Wissenschaft und Wirtschaft in Bayern an.

Auf über 600 Seiten enthält es die wichtigsten Ergebnisse aller amtlichen Statistiken – in Form von Tabellen, Graphiken oder Karten – zum Teil mit langjährigen Vergleichsdaten und Zeitreihen. Ebenso werden ausgewählte wichtige Strukturdaten für Regierungsbezirke, kreisfreie Städte und Landkreise sowie Regionen Bayerns, aber auch für alle Bundesländer und die EU-Mitgliedstaaten dargestellt. Daten aus Statistiken anderer Dienststellen und Organisationen vervollständigen das Angebot.



### Preise

Buch 39,00 € | CD-ROM (PDF) 12,00 € | Buch+CD-ROM 46,00 €



## Bayern Daten 2014

Die Bayern Daten sind ein kleiner Auszug aus dem Statistischen Jahrbuch. Auf ca. 30 Seiten sind die wichtigsten bayerischen Strukturdaten aus Wirtschaft, Gesellschaft und Politik in Tabellen und Grafiken dargestellt.

### Preise

Heft 0,55 € | Datei kostenlos

**Bayerisches Landesamt für Statistik – Vertrieb**, St.-Martin-Straße 47, 81541 München  
Telefon 089 2119-3205 | Telefax 089 2119-3457 | [vertrieb@statistik.bayern.de](mailto:vertrieb@statistik.bayern.de)