



## Statistische Berichte

Kennziffer  
D 1 2 j  
2013

# Gewerbeanzeigen in Bayern 2013





Alle Veröffentlichungen im Internet unter  
[www.statistik.bayern.de/veroeffentlichungen](http://www.statistik.bayern.de/veroeffentlichungen)

Diesen Code einfach mit der entsprechenden App scannen, um zum angegebenen Link zu gelangen.

#### **Kostenlos**

ist der Download von allen Statistischen Berichten (meist PDF- und Excel-Format) und ausgewählten anderen Publikationen (Informationelle Grundversorgung).

#### **Kostenpflichtig**

sind die links genannten Veröffentlichungen in gedruckter Form sowie die Druck- und Dateiausgaben (auch auf Datenträger) aller anderen Veröffentlichungen.

#### **Newsletter-Service**

Für Themenbereich/e anmelden. Information über Neuerscheinung/en wird per E-Mail aktuell übermittelt.

## **Impressum**

#### **Statistische Berichte**

bieten in tabellarischer Form neuestes Zahlenmaterial der jeweiligen Erhebung. Dieses wird, soweit erforderlich, methodisch erläutert und kurz kommentiert.

#### **Herausgeber, Druck und Vertrieb**

Bayerisches Landesamt für  
Statistik und Datenverarbeitung  
St.-Martin-Str. 47  
81541 München

#### **Vertrieb**

E-Mail [vertrieb@statistik.bayern.de](mailto:vertrieb@statistik.bayern.de)  
Telefon 089 2119-3205  
Telefax 089 2119-3457  
Internet [www.statistik.bayern.de/veroeffentlichungen](http://www.statistik.bayern.de/veroeffentlichungen)

#### **Auskunftsdienst**

E-Mail [info@statistik.bayern.de](mailto:info@statistik.bayern.de)  
Telefon 089 2119-3218  
Telefax 089 2119-3580

#### **© Bayerisches Landesamt für Statistik und Datenverarbeitung, München 2014**

Vervielfältigung und Verbreitung, auch auszugsweise, mit Quellenangabe gestattet.

## **Zeichenerklärung**

- 0 mehr als nichts, aber weniger als die Hälfte der kleinsten in der Tabelle nachgewiesenen Einheit
- nichts vorhanden oder keine Veränderung
- / keine Angabe, da Zahl nicht sicher genug
- Zahlenwert unbekannt, geheimzuhalten oder nicht rechenbar
- ... Angabe fällt später an
- x Tabellenfach gesperrt, da Aussage nicht sinnvoll
- ( ) Nachweis unter dem Vorbehalt, dass der Zahlenwert erhebliche Fehler aufweisen kann
- p vorläufiges Ergebnis
- r berichtigtes Ergebnis
- s geschätztes Ergebnis
- D Durchschnitt
- ≙ entspricht

## **Auf- und Abrundungen**

Im Allgemeinen ist ohne Rücksicht auf die Endsummen auf- bzw. abgerundet worden. Deshalb können sich bei der Summierung von Einzelangaben geringfügige Abweichungen zu den ausgewiesenen Endsummen ergeben. Bei der Aufgliederung der Gesamtheit in Prozent kann die Summe der Einzelwerte wegen Rundens vom Wert 100 % abweichen. Eine Abstimmung auf 100 % erfolgt im Allgemeinen nicht.

## Inhaltsverzeichnis

<b>Vorbemerkungen</b> .....	4
<b>Abbildungen</b>	
Abb. 1 Gewerbeanmeldungen und -abmeldungen sowie Neugründungen und vollständige Aufgaben in Bayern seit 1993 .....	6
Abb. 2 Neugründungen und vollständige Aufgaben in Bayern 2013 je 1 000 Einwohner .....	6
Abb. 3 Gewerbeanmeldungen und Neugründungen in Bayern 2013 nach Wirtschaftsabschnitten .....	7
Abb. 4 Neugründungen in Bayern 2013 nach der Rechtsform .....	7
<b>Tabellen</b>	
1. Gewerbeanmeldungen und -abmeldungen in Bayern seit 2006 .....	8
2. Gewerbeanmeldungen und -abmeldungen in Bayern 2013 nach Art der Niederlassung und Rechtsform .....	9
3. Gewerbeanmeldungen in Bayern 2013 nach Wirtschaftsabschnitten und ausgewählten Wirtschaftsabteilungen .....	10
4. Gewerbeabmeldungen in Bayern 2013 nach Wirtschaftsabschnitten und ausgewählten Wirtschaftsabteilungen .....	11
5. Gewerbeanmeldungen in Bayern 2013 nach Wirtschaftsabschnitten sowie nach Art der Niederlassung und Rechtsform .....	12
6. Gewerbeabmeldungen in Bayern 2013 nach Wirtschaftsabschnitten sowie nach Art der Niederlassung und Rechtsform .....	14
7. Gewerbeanmeldungen in Bayern 2013 nach Regierungsbezirken sowie nach Wirtschaftsabschnitten und ausgewählten Wirtschaftsabteilungen .....	16
8. Gewerbeabmeldungen in Bayern 2013 nach Regierungsbezirken sowie nach Wirtschaftsabschnitten und ausgewählten Wirtschaftsabteilungen .....	23
9. Gewerbeanmeldungen in Bayern 2013 nach Wirtschaftsabschnitten und Kreisen .....	30
10. Gewerbeabmeldungen in Bayern 2013 nach Wirtschaftsabschnitten und Kreisen .....	38
11. Gewerbeanmeldungen und -abmeldungen in Bayern 2013 nach Kreisen .....	46

## Vorbemerkungen

Die Gewerbeanzeigenstatistik wird seit 1996 bundeseinheitlich durchgeführt. Sie informiert über das Gewerbeldegeschehen u.a. nach Rechtsformen, Wirtschaftszweigen sowie nach der Staatsangehörigkeit der Gewerbetreibenden. Ab Januar 2003 erlaubt eine Änderung der Gewerbeordnung zusätzliche Fragestellungen und detailliertere Antwortmöglichkeiten, die insbesondere eine genauere Darstellung des Gründungs- und Stilllegungsgeschehens ermöglichen.

## Rechtsgrundlage

Rechtsgrundlage für eine bundeseinheitliche Auswertung der Gewerbeanzeigen ist die Gewerbeordnung (§ 14) in der Fassung der Bekanntmachung vom 22. Februar 1999 (BGBl I S. 202), in Verbindung mit dem Gesetz über die Statistik für Bundeszwecke (Bundesstatistikgesetz – BStatG) vom 22. Januar 1987 (BGBl I S. 462, 565), jeweils in der aktuellen Fassung.

## Berichtskreis

Die Auskunftspflicht betrifft den Gewerbetreibenden (d.h. die das Gewerbe ausübende natürliche oder juristische Person), der nach § 14 der Gewerbeordnung (GewO) jedes stehende Gewerbe oder den Betrieb einer Zweigniederlassung oder einer unselbständigen Zweigstelle beim örtlich zuständigen Gewerbeamt anzeigen muss. Dieser Anzeigepflicht ist mit drei verschiedenen Formularen nachzukommen, unterschieden nach Anmeldung, Ummeldung oder Abmeldung. Statistisch ausgewertet werden die Kopien dieser Anzeigen, die den Statistischen Landesämtern monatlich von den Gewerbeämtern übermittelt werden.

Als Gewerbe gilt jede erlaubte selbstständige Tätigkeit, die auf Dauer angelegt ist und mit der Absicht der Gewinnerzielung betrieben wird. Die Tätigkeiten, die der Gewerbeordnung unterliegen, regelt § 6 GewO. Ausgenommen von der Anzeigepflicht sind die so genannten Urproduktionen (Land- und Forstwirtschaft, Fischerei, Garten- und Weinbau sowie Bergbau), die freien Berufe (z.B. Ärzte, Rechtsanwälte, Notare, Wirtschaftsprüfer, wissenschaftliche und künstlerische oder schriftstellerische Tätigkeiten), Versicherungsunternehmen und die Verwaltung eigenen Vermögens. Wird aber eine dieser nichtgewerblichen Tätigkeiten in Verbindung mit einer Gewerbetätigkeit ausgeübt, kommen die allgemeinen Bestimmungen der GewO zur Anwendung.

## Hinweise

Mit Einführung des „Ersten Gesetzes zum Abbau bürokratischer Hemmnisse insbesondere in der mittelständischen Wirtschaft“ vom 22. August 2006 (BGBl I S. 1970) wurde die Auswertung der Gewerbeummeldungen ab Berichtsmonat September 2006 eingestellt.

Bei der Interpretation der Ergebnisse ist zu beachten, dass nicht in jedem Fall einer Gewerbeanmeldung auch die tatsächliche Ausübung des Gewerbes folgt. Auch Übernahmen und örtliche Verlagerungen bestehender Betriebe werden als Anmeldungen gezählt, ebenso wie z.B. der Gesellschaftereintritt. Somit sind Gewerbeanmeldungen nur zum Teil mit Neuerrichtungen oder Existenzgründungen gleichzusetzen. Hinsichtlich der Gewerbeabmeldungen ist zu beachten, dass nicht alle Abmeldungen sofort nach der Einstellung der wirtschaftlichen Tätigkeit erfolgen. Die Abmeldungen sind damit in der Regel untererfasst.

Soweit Meldungen der Gewerbeämter im Statistischen Landesamt verspätet eingehen (aus organisatorischen und/oder technischen Gründen), sind diese nicht verloren, sondern fließen in das Statistikergebnis des nächstmöglichen Berichtsmonats ein. Dies führt ggf. zwar zu einer eingeschränkten Vergleichbarkeit entsprechender Kreisergebnisse; da es sich allerdings um Ausnahmefälle handelt, wird bei der Ergebnisdarstellung auf explizite Hinweise verzichtet.

## Definitionen

**Gewerbeanmeldung:** Gründe für eine Anmeldung sind

- die Neuerrichtung eines Betriebes durch Neugründung oder Umwandlung (z.B. Verschmelzung, Spaltung)
- der Zuzug eines Betriebes aus einer anderen Gemeinde (auch innerhalb des Zuständigkeitsbereiches eines Landratsamts)
- die Übernahme eines bereits bestehenden Betriebes durch Rechtsformwechsel, Gesellschaftereintritt oder Erbfolge/Kauf/Pacht.

**Neuerrichtung:** Zur Neuerrichtung zählen die erstmalige Anmeldung eines Gewerbebetriebes als Hauptniederlassung, Zweigniederlassung oder unselbständige Zweigstelle (= Betriebsgründung), die Anmeldung als Neuerrichtung eines Kleingewerbetreibenden bzw. einer Nebentätigkeit (= sonstige Neugründung) sowie Gründungen nach dem Umwandlungsgesetz.

**Betriebsgründung:** Neugründungen von Betrieben als Hauptniederlassungen, Zweigniederlassungen oder unselbständige Zweigstellen durch juristische Personen, Personengesellschaften oder natürliche Personen (Einzelunternehmer). Bei einer natürlichen Person, die eine Hauptniederlassung anmeldet, ist Voraussetzung, dass sie entweder in das Handelsregister eingetragen ist oder aber eine Handwerkskarte besitzt oder mindestens einen Arbeitnehmer beschäftigt. Bei den Betriebsgründungen kann eine größere wirtschaftliche Bedeutung vermutet werden.

**Hauptniederlassung:** Mittelpunkt des Geschäftsverkehrs eines Betriebes, der sich bei Personengesellschaften und juristischen Personen am Sitz des Unternehmens befindet. Er kann auch in der Wohnung des Gewerbetreibenden liegen.

**Zweigniederlassung:** Betrieb mit selbständiger Organisation, selbständigen Betriebsmitteln und gesonderter Buchführung, dessen Leiter Geschäfte selbständig abzuschließen und durchzuführen befugt sind.

**Unselbständige Zweigstelle:** Feste örtliche Anlagen oder Einrichtungen, die der Ausübung eines stehenden Gewerbes dienen (z.B. Auslieferungslager), jedoch nicht die Bedingungen der Zweigniederlassung erfüllen.

**Sonstige Neugründung:** Neugründungen im Nebenerwerb und Neugründungen von Hauptniederlassungen durch Kleingewerbetreibende, die nach Art und Weise keinen in kaufmännischer Weise eingerichteten Geschäftsbetrieb erfordern. Der Kleingewerbetreibende ist nicht im Handelsregister eingetragen, besitzt keine Handwerkskarte und beschäftigt keine Arbeitnehmer.

**Umwandlung:** Die Umwandlung nach dem Umwandlungsgesetz umfasst

- die Verschmelzung mehrerer Unternehmen zu einem Unternehmen (der übertragende Rechtsträger erlischt)
- die Aufspaltung eines Unternehmens in mehrere Unternehmen (Umkehrung der Verschmelzung) sowie
- die Aufspaltung oder Ausgliederung von Unternehmensteilen mit dem Ziel der Neugründung (der abspaltende Rechtsträger bleibt bestehen).

Nicht zu den Umwandlungen zählen Rechtsformwechsel, bei denen der neue und der alte Rechtsträger identisch sind.

**Zuzug:** Verlagerung eines bereits bestehenden Betriebes aus dem Bereich einer anderen Gewerbemeldebehörde.

**Übernahme:** Zusammengefasst sind hier die Meldegründe Kauf oder Pacht eines Unternehmens, der Eintritt der Erbfolge, Rechtsformänderungen sowie Gesellschaftereintritte.

**Personengesellschaft:** Hier sind alle geschäftsführungsberechtigten Gesellschafter die Gewerbetreibenden, nicht dagegen die Personengesellschaft als solche, weil diese keine eigene Rechtspersönlichkeit besitzt. Zu den Personengesellschaften zählen die Gesellschaft des bürgerlichen Rechts (GbR bzw. BGB-Gesellschaft), die offene Handelsgesellschaft (OHG) sowie die Kommanditgesellschaft (KG).

**Juristische Person:** Hierbei handelt es sich beispielsweise um eine Gesellschaft mit beschränkter Haftung (GmbH), eine Aktiengesellschaft (AG), eine eingetragene Genossenschaft (eG) oder einen eingetragenen Verein (eV).

**Gewerbeabmeldung:** Gründe für eine Abmeldung sind

- die Aufgabe eines Betriebes durch vollständige Aufgabe oder Umwandlung (z.B. Verschmelzung, Spaltung)
- der Fortzug eines Betriebes in eine andere Gemeinde (auch innerhalb des Zuständigkeitsbereichs eines Landratsamts)
- die Übergabe eines weiterhin bestehenden Betriebes durch Rechtsformwechsel, Gesellschafteraustritt oder Erbfolge/Verkauf/Verpachtung.

### **Wirtschaftszweigsystematik**

Die Ergebnisse der Gewerbeanzeigenstatistik werden seit Anfang 2008 nach der Klassifikation der Wirtschaftszweige, Ausgabe 2008 (WZ 2008) dargestellt.

Abb. 1  
**Gewerbeanmeldungen und -abmeldungen sowie Neugründungen und vollständige Aufgaben<sup>1</sup> in Bayern seit 1993**



Abb. 2  
**Neugründungen und vollständige Aufgaben<sup>1</sup> in Bayern 2013 je 1 000 Einwohner**  
 Einwohnerzahl am 30.06.2013



1 Ohne Automatenaufsteller und Reisegewerbe.  
 2 Differenz zwischen Neugründungen und vollständigen Aufgaben.

Abb. 3

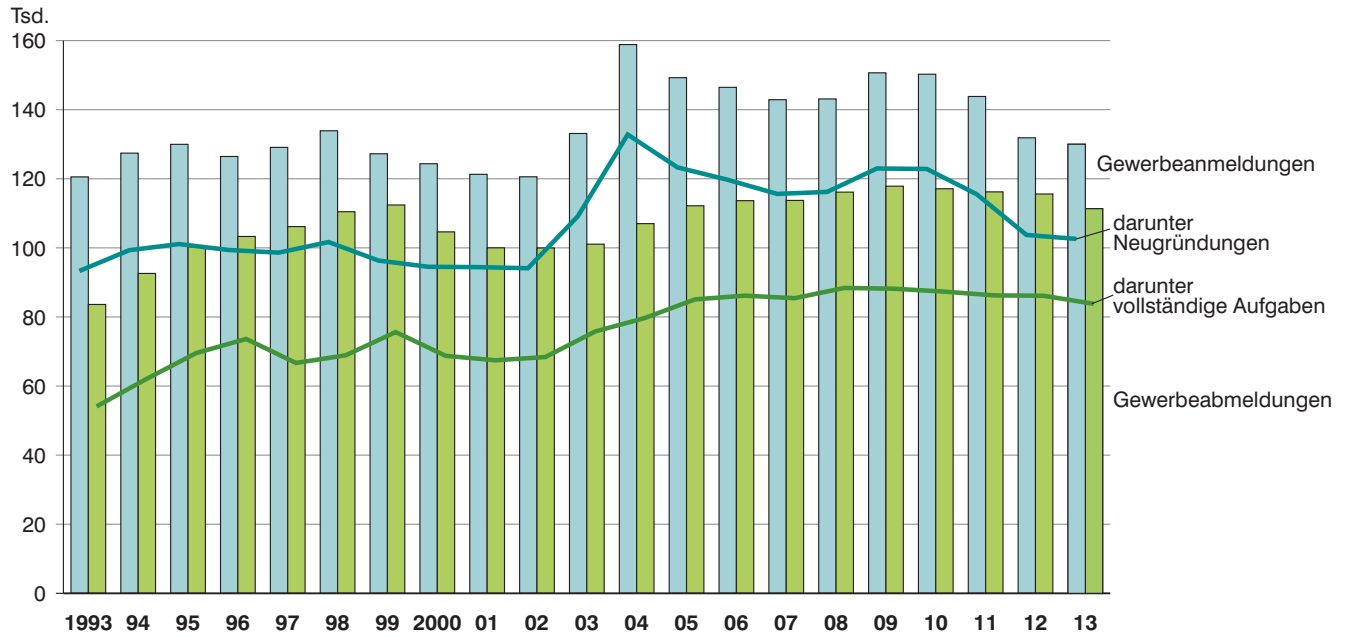
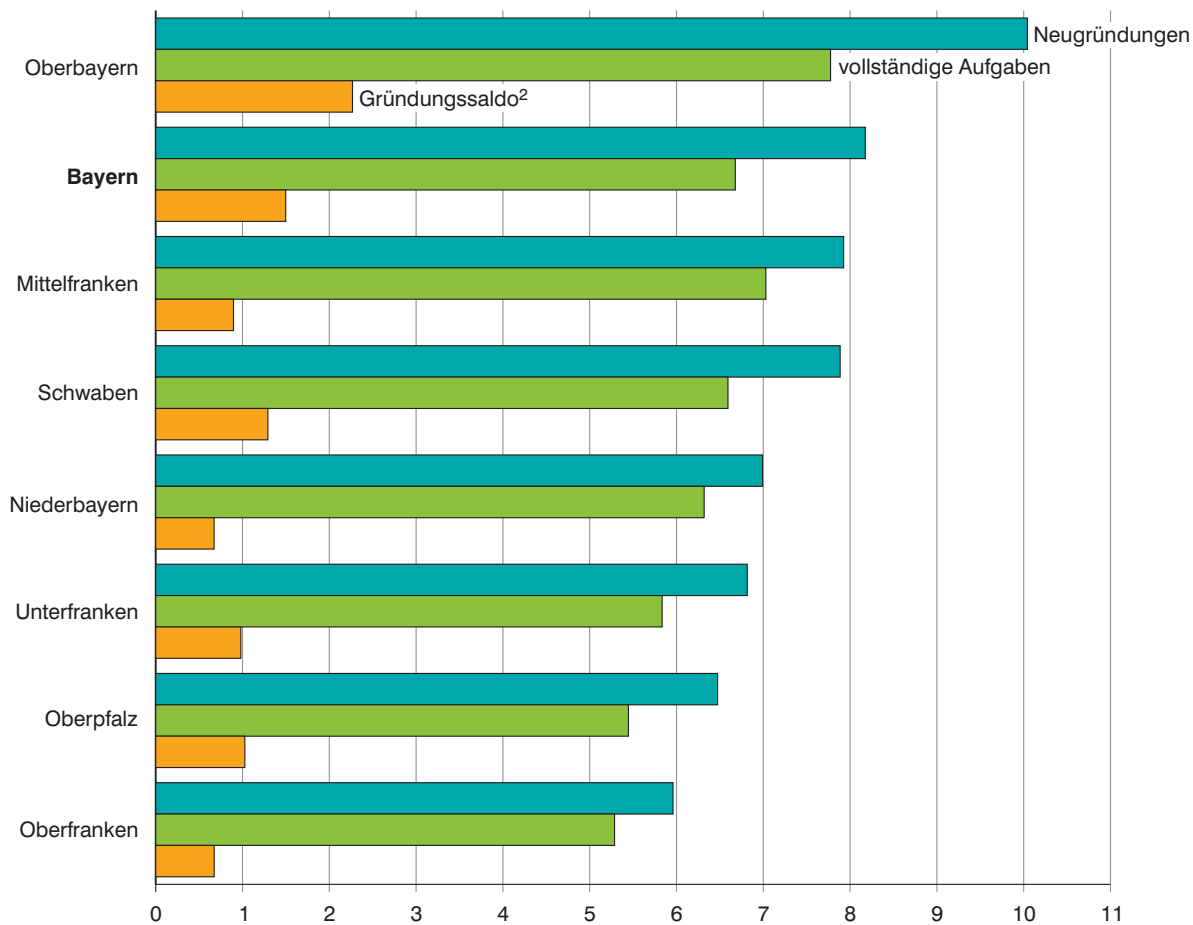
### Gewerbeanmeldungen und Neugründungen<sup>1</sup> in Bayern 2013 nach Wirtschaftsabschnitten<sup>2</sup>



Abb. 4

### Neugründungen<sup>1</sup> in Bayern 2013 nach der Rechtsform

In Prozent

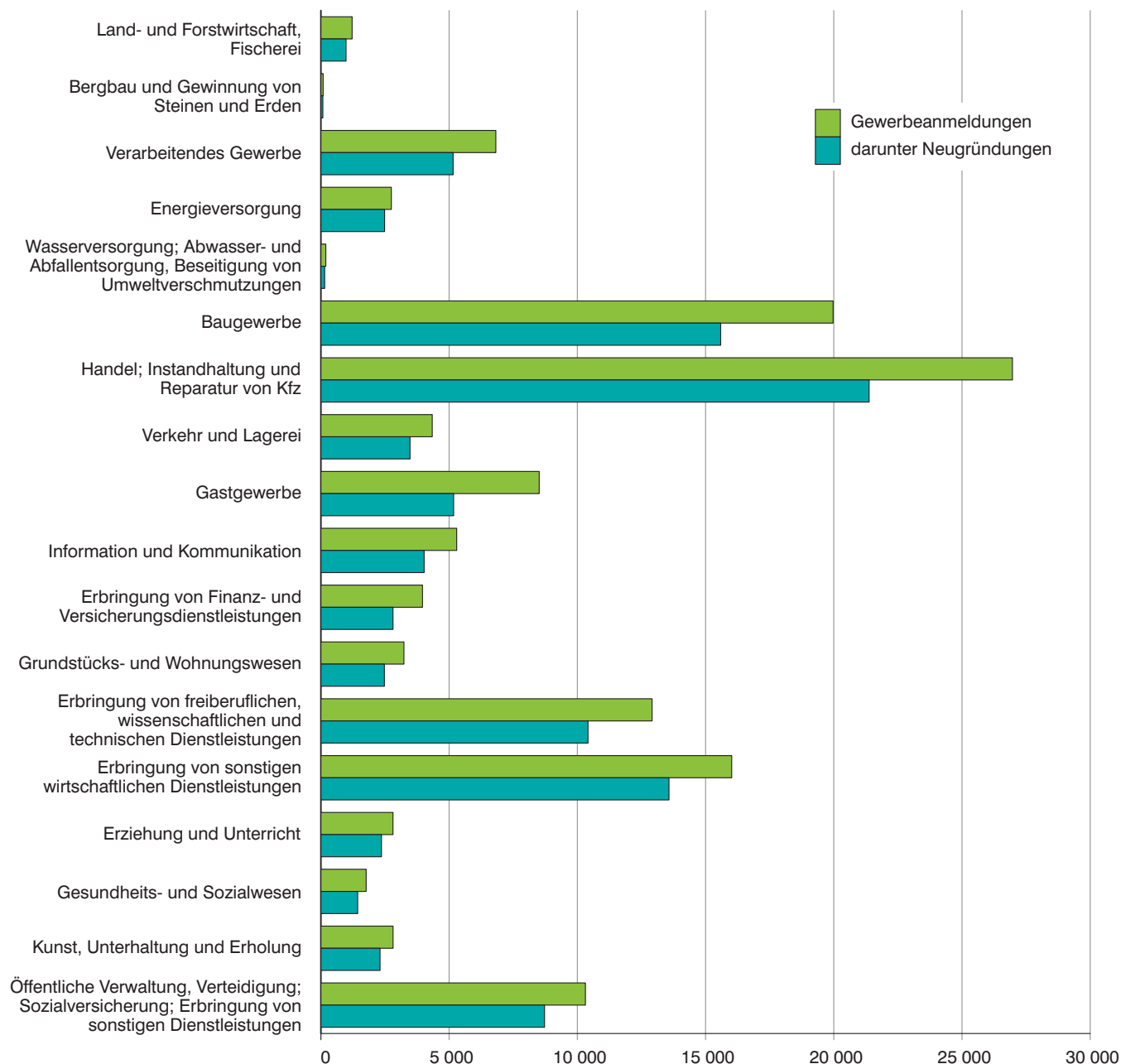
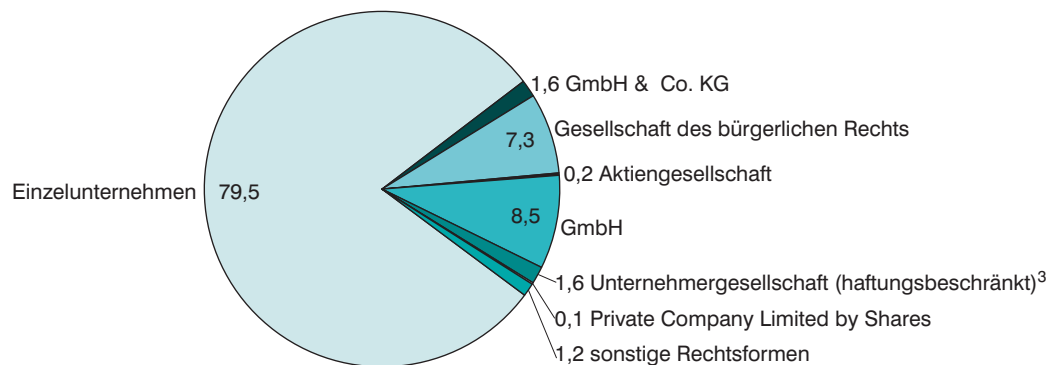

1 Ohne Automatenaufsteller und Reisegewerbe.

2 Klassifikation der Wirtschaftszweige, Ausgabe 2008 (WZ 2008), Kurzbezeichnung.

3 Der Ergebnismittelwert für haftungsbeschränkte Unternehmergesellschaften ist seit 2009 möglich.

## 1. Gewerbebeanmeldungen und -abmeldungen in Bayern seit 2006

Jahr / Monat	Gewerbebeanmeldungen <sup>1)</sup>				Gewerbeabmeldungen <sup>1)</sup>			
	ins- gesamt	und zwar			ins- gesamt	und zwar		
		Neuerrichtung	Neugründung	Betriebs- gründung		Aufgabe	vollständige Aufgabe	Betriebs- aufgabe
<b>Anzahl</b>								
2006 .....	146 463	120 537	119 725	24 953	113 657	86 964	86 173	18 369
2007 .....	142 885	116 532	115 618	24 167	113 734	86 242	85 426	17 800
2008 .....	143 103	116 871	116 189	24 411	116 132	89 136	88 397	19 269
2009 .....	150 666	123 913	122 981	26 794	117 850	89 163	88 172	20 049
2010 .....	150 264	123 398	122 834	27 017	117 107	88 067	87 335	19 804
2011 .....	143 823	116 008	115 538	26 231	116 208	86 920	86 243	19 038
2012 .....	131 857	104 118	103 739	24 186	115 593	86 725	86 131	19 578
2013 .....	129 998	103 022	102 591	22 179	111 336	84 390	83 799	18 359
2012 Januar .....	12 893	9 860	9 818	2 363	11 988	8 836	8 786	2 007
Februar .....	10 473	8 149	8 112	1 988	9 849	7 312	7 261	1 704
März .....	12 807	10 211	10 179	2 354	10 409	7 538	7 477	1 726
April .....	10 949	8 783	8 762	1 963	8 669	6 338	6 296	1 494
Mai .....	11 067	8 817	8 797	2 046	8 540	6 338	6 314	1 510
Juni .....	10 484	8 363	8 339	2 003	8 341	6 157	6 117	1 400
Juli .....	11 446	9 116	9 071	2 146	9 652	7 144	7 046	1 524
August .....	10 148	8 130	8 100	1 730	8 703	6 526	6 477	1 724
September .....	10 467	8 323	8 295	2 037	8 194	6 194	6 156	1 334
Oktober .....	11 847	9 490	9 452	2 129	9 808	7 392	7 342	1 673
November .....	10 365	8 191	8 155	1 763	9 460	7 318	7 269	1 575
Dezember .....	8 911	6 685	6 659	1 664	11 980	9 632	9 590	1 907
2013 Januar .....	13 673	10 368	10 317	2 426	13 105	9 830	9 776	2 138
Februar .....	10 273	8 112	8 091	1 785	9 491	7 289	7 244	1 735
März .....	11 249	9 013	8 991	1 885	9 002	6 850	6 822	1 555
April .....	11 722	9 337	9 323	1 940	8 711	6 415	6 383	1 355
Mai .....	10 373	8 323	8 286	1 712	8 073	6 120	6 075	1 303
Juni .....	10 123	8 067	8 041	1 800	8 288	6 220	6 183	1 342
Juli .....	12 461	9 985	9 948	2 374	10 013	7 591	7 546	1 896
August .....	10 430	8 298	8 270	1 725	8 136	6 118	6 076	1 267
September .....	11 009	8 884	8 858	1 726	8 370	6 246	6 186	1 367
Oktober .....	11 613	9 361	9 260	1 898	9 277	6 936	6 826	1 426
November .....	9 531	7 585	7 540	1 601	8 497	6 441	6 376	1 305
Dezember .....	7 541	5 689	5 666	1 307	10 373	8 334	8 306	1 670
<b>Veränderungen in % gegenüber dem Vorjahr</b>								
2006 .....	- 1,9	- 2,7	- 2,9	1,0	1,3	1,4	1,3	- 0,9
2007 .....	- 2,4	- 3,3	- 3,4	- 3,1	0,1	- 0,8	- 0,9	- 3,1
2008 .....	0,2	0,3	0,5	1,0	2,1	3,4	3,5	8,3
2009 .....	5,3	6,0	5,8	9,8	1,5	0,0	- 0,3	4,0
2010 .....	- 0,3	- 0,4	- 0,1	0,8	0,6	1,2	- 0,9	- 1,2
2011 .....	- 4,3	- 6,0	- 5,9	- 2,9	- 0,8	- 1,3	- 1,3	- 3,9
2012 .....	- 8,3	- 10,2	- 10,2	- 7,8	- 0,5	- 0,2	- 0,1	2,8
2013 .....	- 1,4	- 1,1	- 1,1	- 8,3	- 3,7	- 2,7	- 2,7	- 6,2
2013 Januar .....	6,0	5,2	5,1	2,7	9,3	11,2	11,3	6,5
Februar .....	- 1,9	- 0,5	- 0,3	- 10,2	- 3,6	- 0,3	- 0,2	1,8
März .....	- 12,2	- 11,7	- 11,7	- 19,9	- 13,5	- 9,1	- 8,8	- 9,9
April .....	7,1	6,3	6,4	- 1,2	0,5	1,2	1,4	- 9,3
Mai .....	- 6,3	- 5,6	- 5,8	- 16,3	- 5,5	- 3,4	- 3,8	- 13,7
Juni .....	- 3,4	- 3,5	- 3,6	- 10,1	- 0,6	1,0	1,1	- 4,1
Juli .....	8,9	9,5	9,7	10,6	3,7	6,3	7,1	24,4
August .....	2,8	2,1	2,1	- 0,3	- 6,5	- 6,3	- 6,2	- 26,5
September .....	5,2	6,7	6,8	- 15,3	2,1	0,8	0,5	2,5
Oktober .....	- 2,0	- 1,4	- 2,0	- 10,9	- 5,4	- 6,2	- 7,0	- 14,8
November .....	- 8,0	- 7,4	- 7,5	- 9,2	- 10,2	- 12,0	- 12,3	- 17,1
Dezember .....	- 15,4	- 14,9	- 14,9	- 21,5	- 13,4	- 13,5	- 13,4	- 12,4

<sup>1)</sup> Ohne Automatenaufsteller und Reisegewerbe.



## 2. Gewerbeanmeldungen und -abmeldungen in Bayern 2013 nach Art der Niederlassung und Rechtsform

Lfd. Nr.	Art der Niederlassung Rechtsform Geschlecht Staatsangehörigkeit	Gewerbeanmeldungen <sup>1)</sup>		Gewerbeabmeldungen <sup>1)</sup>	
		insgesamt	darunter Neugründung	insgesamt	darunter vollständige Aufgabe
<b>1</b>	<b>Insgesamt .....</b>	<b>129 998</b>	<b>102 591</b>	<b>111 336</b>	<b>83 799</b>
<b>Davon nach der Art der Niederlassung</b>					
2	Hauptniederlassung .....	122 453	96 762	104 693	78 902
3	Zweigniederlassung .....	1 893	1 399	1 966	1 404
4	Unselbständige Zweigstelle .....	5 652	4 430	4 677	3 493
<b>Davon nach der Rechtsform des Unternehmens</b>					
5	Einzelunternehmen .....	99 308	81 516	87 276	70 003
6	Offene Handelsgesellschaft .....	519	270	522	258
7	Kommanditgesellschaft .....	627	398	324	163
8	Gesellschaft mit beschränkter Haftung & Co. KG .....	2 453	1 601	1 761	987
9	Gesellschaft des bürgerlichen Rechts .....	11 129	7 540	10 241	5 242
10	Aktiengesellschaft .....	348	219	410	289
11	Gesellschaft mit beschränkter Haftung .....	14 687	10 345	10 043	6 284
12	dar. Unternehmergezell. (haftungsbeschränkt) <sup>2)</sup> ...	2 023	1 619	1 028	646
13	Private Company Limited by Shares .....	197	150	288	237
14	Genossenschaft .....	74	55	39	21
15	Eingetragener Verein .....	204	165	88	59
16	Sonstige Rechtsformen .....	452	332	344	256
<b>Darunter Einzelunternehmen nach dem Geschlecht des Inhabers</b>					
17	Männlich .....	64 016	52 191	57 283	45 597
18	Weiblich .....	35 292	29 325	29 993	24 406
<b>Darunter Einzelunternehmen nach ausgewählter Staatsangehörigkeit des Inhabers</b>					
19	Deutschland .....	72 558	58 561	66 287	52 038
20	Rumänien .....	6 023	5 482	4 053	3 615
21	Polen .....	3 253	2 797	2 672	2 265
22	Bulgarien .....	2 997	2 728	2 308	2 111
23	Türkei .....	2 467	1 966	2 272	1 878
24	Ungarn .....	1 547	1 318	1 367	1 158
25	Italien .....	1 293	981	1 109	919
26	Kroatien .....	1 249	1 145	569	478
27	Österreich .....	917	708	930	741
28	Griechenland .....	788	553	730	589
29	Kosovo .....	450	396	280	240
30	Serbien .....	434	375	372	316
31	Bosnien-Herzegowina .....	343	284	301	270
32	Vietnam .....	320	241	239	182
33	Slowakei .....	300	246	285	245
34	Tschechische Republik .....	263	224	234	200
35	Irak .....	248	205	204	172
36	Ukraine .....	230	198	176	149
37	Russland .....	228	198	159	127
38	Thailand .....	215	188	147	122
39	Vereinigte Staaten, auch USA .....	199	177	158	146
40	EU-Staaten <sup>3)</sup> .....	19 832	17 206	15 158	13 086

<sup>1)</sup> Ohne Automatenaufsteller und Reisegewerbe. - <sup>2)</sup> Der Ergebnismittelwert für haftungsbeschränkte Unternehmergeellschaften ist seit 2009 möglich.-

<sup>3)</sup> Ohne Deutschland.

## 3. Gewerbebeanmeldungen in Bayern 2013 nach Wirtschaftsabschnitten und ausgewählten Wirtschaftsabteilungen

Nr. der Klassifikation <sup>1)</sup>	Wirtschaftszweig (H.v. = Herstellung von E.v. = Erbringung von)	Ge- werbe- anmel- dungen insge- samt <sup>2)</sup>	davon							
			Neuerrichtung			Zuzug	Übernahme			
			ins- gesamt	davon			ins- gesamt	davon		
			Neu- gründung	Um- wand- lung		ins- gesamt	Rechts- form- wechsel	Gesell- schafter- eintritt	Erbfolge/ Kauf/ Pacht	
<b>A</b>	<b>Land- u. Forstwirtschaft, Fischerei</b> .....	<b>1 217</b>	<b>981</b>	<b>980</b>	<b>1</b>	<b>135</b>	<b>101</b>	<b>19</b>	<b>45</b>	<b>37</b>
<b>B</b>	<b>Bergbau u. Gewinnung v. Steinen u. Erden</b> .....	<b>87</b>	<b>77</b>	<b>76</b>	<b>1</b>	<b>3</b>	<b>7</b>	<b>3</b>	<b>2</b>	<b>2</b>
<b>C</b>	<b>Verarbeitendes Gewerbe</b> .....	<b>6 822</b>	<b>5 210</b>	<b>5 156</b>	<b>54</b>	<b>980</b>	<b>632</b>	<b>202</b>	<b>141</b>	<b>289</b>
10	dar. H.v. Nahrungs- u. Futtermitteln .....	741	514	507	7	42	185	58	2	125
11	Getränkeherstellung .....	83	69	68	1	5	9	2	3	4
13	H.v. Textilien .....	577	493	491	2	70	14	4	3	7
14	H.v. Bekleidung .....	521	457	456	1	51	13	2	5	6
16	H.v. Holz-, Flecht-, Korb- u. Korkwaren (ohne Möbel) .....	329	253	252	1	42	34	9	2	23
18	H.v. Druckerzeugnissen; Vervielfältigung v. bespielten Ton-, Bild- u. Datenträgern .....	417	309	309	-	92	16	4	5	7
25	H.v. Metallernzeugnissen .....	862	595	591	4	140	127	21	79	27
26	H.v. DV-Geräten, elektron. u. optischen Erzeugnissen .....	255	189	184	5	58	8	2	4	2
27	H.v. elektrischen Ausrüstungen .....	201	146	145	1	34	21	8	11	2
28	Maschinenbau .....	304	210	205	5	65	29	15	3	11
29	H.v. Kraftwagen u. Kraftwagenteilen .....	80	56	55	1	16	8	1	3	4
31	H.v. Möbeln .....	202	141	141	-	41	20	10	-	10
<b>D</b>	<b>Energieversorgung</b> .....	<b>2 747</b>	<b>2 488</b>	<b>2 484</b>	<b>4</b>	<b>98</b>	<b>161</b>	<b>38</b>	<b>28</b>	<b>95</b>
<b>E</b>	<b>Wasserversorgung; Abwasser- u. Abfallentsorgung u. Beseitigung v. Umweltverschmutzungen</b> .....	<b>191</b>	<b>150</b>	<b>147</b>	<b>3</b>	<b>29</b>	<b>12</b>	<b>3</b>	<b>3</b>	<b>6</b>
<b>F</b>	<b>Baugewerbe</b> .....	<b>19 974</b>	<b>15 598</b>	<b>15 590</b>	<b>8</b>	<b>2 544</b>	<b>1 832</b>	<b>251</b>	<b>1 417</b>	<b>164</b>
41	dav. Hochbau .....	673	498	497	1	118	57	8	43	6
42	Tiefbau .....	223	162	161	1	39	22	6	14	2
43	vorbereitende Baustellenarbeiten, Bauinstallation u. sonstiges Ausbaugewerbe .....	19 078	14 938	14 932	6	2 387	1 753	237	1 360	156
<b>G</b>	<b>Handel; Instandhaltung u. Reparatur v. Kfz</b> .....	<b>26 968</b>	<b>21 566</b>	<b>21 379</b>	<b>187</b>	<b>3 217</b>	<b>2 185</b>	<b>576</b>	<b>190</b>	<b>1 419</b>
45	dav. Handel mit Kfz; Instandhaltung u. Reparatur v. Kfz .....	3 891	3 097	3 090	7	535	259	92	23	144
46	Großhandel (ohne Handel mit Kfz) .....	5 884	4 609	4 581	28	1 011	264	94	39	131
47	Einzelhandel (ohne Handel mit Kfz) .....	17 193	13 860	13 708	152	1 671	1 662	390	128	1 144
<b>H</b>	<b>Verkehr u. Lagerei</b> .....	<b>4 342</b>	<b>3 484</b>	<b>3 475</b>	<b>9</b>	<b>562</b>	<b>296</b>	<b>61</b>	<b>39</b>	<b>196</b>
49	dar. Landverkehr u. Transport in Rohrfernleitungen .....	2 422	1 893	1 891	2	304	225	37	14	174
53	Post-, Kurier- u. Expressdienste .....	1 200	1 015	1 015	-	145	40	8	21	11
<b>I</b>	<b>Gastgewerbe</b> .....	<b>8 513</b>	<b>5 201</b>	<b>5 176</b>	<b>25</b>	<b>173</b>	<b>3 139</b>	<b>173</b>	<b>74</b>	<b>2 892</b>
55	dav. Beherbergung .....	951	581	579	2	21	349	50	7	292
56	Gastronomie .....	7 562	4 620	4 597	23	152	2 790	123	67	2 600
<b>J</b>	<b>Information u. Kommunikation</b> .....	<b>5 296</b>	<b>4 035</b>	<b>4 026</b>	<b>9</b>	<b>1 135</b>	<b>126</b>	<b>52</b>	<b>19</b>	<b>55</b>
58	dar. Verlagswesen .....	517	374	373	1	123	20	8	2	10
61	Telekommunikation .....	154	126	125	1	16	12	2	-	10
62	E. v. Dienstleistungen der Informationstechnologie .....	3 387	2 530	2 524	6	795	62	30	10	22
63	Informationsdienstleistungen .....	663	546	545	1	105	12	5	4	3
<b>K</b>	<b>E.v. Finanz- u. Versicherungsdienstleistungen</b> .....	<b>3 962</b>	<b>2 837</b>	<b>2 811</b>	<b>26</b>	<b>1 029</b>	<b>96</b>	<b>53</b>	<b>16</b>	<b>27</b>
66	dar. mit Finanz- u. Versicherungsdienstleistungen verbundene Tätigkeiten .....	3 303	2 355	2 350	5	873	75	44	11	20
<b>L</b>	<b>Grundstücks- u. Wohnungswesen</b> .....	<b>3 238</b>	<b>2 484</b>	<b>2 476</b>	<b>8</b>	<b>616</b>	<b>138</b>	<b>68</b>	<b>22</b>	<b>48</b>
<b>M</b>	<b>E.v. freiberuflichen, wissenschaftlichen u. technischen Dienstleistungen</b> .....	<b>12 916</b>	<b>10 444</b>	<b>10 417</b>	<b>27</b>	<b>2 219</b>	<b>253</b>	<b>110</b>	<b>67</b>	<b>76</b>
70	dar. Verwaltung u. Führung v. Unternehmen u. Betrieben; Unternehmensberatung .....	3 472	2 571	2 560	11	811	90	40	29	21
73	Werbung u. Marktforschung .....	3 456	3 008	3 007	1	412	36	12	7	17
<b>N</b>	<b>E.v. sonstigen wirtschaftlichen Dienstleistungen</b> .....	<b>16 019</b>	<b>13 622</b>	<b>13 574</b>	<b>48</b>	<b>2 062</b>	<b>335</b>	<b>102</b>	<b>106</b>	<b>127</b>
77	dar. Vermietung v. beweglichen Sachen .....	827	664	656	8	109	54	14	9	31
78	Vermittlung u. Überlassung v. Arbeitskräften .....	470	395	375	20	66	9	2	2	5
79	Reisebüros, -veranstalter u. E.v. sonstigen Reservierungsdienstleistungen .....	617	506	505	1	84	27	5	6	16
81	Gebäudebetreuung; Garten- u. Landschaftsbau .....	8 500	7 429	7 423	6	923	148	42	56	50
<b>P</b>	<b>Erziehung u. Unterricht</b> .....	<b>2 811</b>	<b>2 363</b>	<b>2 362</b>	<b>1</b>	<b>362</b>	<b>86</b>	<b>18</b>	<b>11</b>	<b>57</b>
<b>Q</b>	<b>Gesundheits- u. Sozialwesen</b> .....	<b>1 765</b>	<b>1 448</b>	<b>1 434</b>	<b>14</b>	<b>268</b>	<b>49</b>	<b>23</b>	<b>7</b>	<b>19</b>
<b>R</b>	<b>Kunst, Unterhaltung u. Erholung</b> .....	<b>2 814</b>	<b>2 312</b>	<b>2 307</b>	<b>5</b>	<b>312</b>	<b>190</b>	<b>23</b>	<b>35</b>	<b>132</b>
<b>O + S</b>	<b>Öffentliche Verwaltung, Verteidigung; Sozialversicherung; E.v. sonstigen Dienstleistungen</b> .....	<b>10 316</b>	<b>8 722</b>	<b>8 721</b>	<b>1</b>	<b>1 204</b>	<b>390</b>	<b>66</b>	<b>27</b>	<b>297</b>
<b>A - S</b>	<b>Insgesamt</b> .....	<b>129 998</b>	<b>103 022</b>	<b>102 591</b>	<b>431</b>	<b>16 948</b>	<b>10 028</b>	<b>1 841</b>	<b>2 249</b>	<b>5 938</b>

<sup>1)</sup> Klassifikation der Wirtschaftszweige, Ausgabe 2008 (WZ 2008), Kurzbezeichnung. - <sup>2)</sup> Ohne Automatenaufsteller und Reisegewerbe.

## 4. Gewerbeabmeldungen in Bayern 2013 nach Wirtschaftsabschnitten und ausgewählten Wirtschaftsabteilungen

Nr. der Klassifikation <sup>1)</sup>	Wirtschaftszweig (H.v. = Herstellung von E.v. = Erbringung von)	Ge- werbe- abmel- dungen insge- samt <sup>2)</sup>	davon							
			Aufgabe			Fortzug	Übergabe			
			ins- gesamt	voll- ständige Aufgabe	Um- wand- lung		ins- gesamt	Rechts- form- wechsel	Gesell- schafter- austritt	Erbfolge/ Verkauf/ Verpach- tung
<b>A</b>	<b>Land- u. Forstwirtschaft, Fischerei .....</b>	<b>1 019</b>	<b>607</b>	<b>606</b>	<b>1</b>	<b>124</b>	<b>288</b>	<b>20</b>	<b>240</b>	<b>28</b>
<b>B</b>	<b>Bergbau u. Gewinnung v. Steinen u. Erden .....</b>	<b>71</b>	<b>51</b>	<b>51</b>	<b>-</b>	<b>12</b>	<b>8</b>	<b>2</b>	<b>3</b>	<b>3</b>
<b>C</b>	<b>Verarbeitendes Gewerbe .....</b>	<b>5 705</b>	<b>4 030</b>	<b>3 991</b>	<b>39</b>	<b>957</b>	<b>718</b>	<b>239</b>	<b>213</b>	<b>266</b>
10	dar. H.v. Nahrungs- u. Futtermitteln .....	803	567	564	3	43	193	63	16	114
11	Getränkeherstellung .....	58	44	43	1	4	10	5	3	2
13	H.v. Textilien .....	324	260	258	2	46	18	4	7	7
14	H.v. Bekleidung .....	333	266	266	-	55	12	3	4	5
16	H.v. Holz-, Flecht-, Korb- u. Korkwaren (ohne Möbel) .....	310	225	223	2	37	48	8	11	29
18	H.v. Druckerzeugnissen; Vervielfältigung v. bespielten Ton-, Bild- u. Datenträgern .....	418	320	320	-	79	19	8	5	6
25	H.v. Metallzeugnissen .....	809	531	527	4	119	159	37	101	21
26	H.v. DV-Geräten, elektron. u. optischen Erzeugnissen .....	279	185	180	5	77	17	9	6	2
27	H.v. elektrischen Ausrüstungen .....	135	90	89	1	28	17	4	11	2
28	Maschinenbau .....	269	162	155	7	79	28	16	4	8
29	H.v. Kraftwagen u. Kraftwagenteilen .....	56	42	41	1	9	5	1	1	3
31	H.v. Möbeln .....	145	99	99	-	32	14	3	3	8
<b>D</b>	<b>Energieversorgung .....</b>	<b>811</b>	<b>533</b>	<b>522</b>	<b>11</b>	<b>85</b>	<b>193</b>	<b>52</b>	<b>38</b>	<b>103</b>
<b>E</b>	<b>Wasserversorgung; Abwasser- u. Abfallentsorgung u. Beseitigung v. Umweltverschmutzungen .....</b>	<b>171</b>	<b>125</b>	<b>123</b>	<b>2</b>	<b>32</b>	<b>14</b>	<b>3</b>	<b>4</b>	<b>7</b>
<b>F</b>	<b>Baugewerbe .....</b>	<b>16 905</b>	<b>12 057</b>	<b>12 030</b>	<b>27</b>	<b>2 153</b>	<b>2 695</b>	<b>360</b>	<b>2 159</b>	<b>176</b>
41	dav. Hochbau .....	692	477	474	3	96	119	24	86	9
42	Tiefbau .....	200	135	135	-	44	21	11	8	2
43	vorbereitende Baustellenarbeiten, Bauinstallation u. sonstiges Ausbaugewerbe .....	16 013	11 445	11 421	24	2 013	2 555	325	2 065	165
<b>G</b>	<b>Handel; Instandhaltung u. Reparatur v. Kfz .....</b>	<b>25 882</b>	<b>20 299</b>	<b>20 080</b>	<b>219</b>	<b>3 356</b>	<b>2 227</b>	<b>708</b>	<b>380</b>	<b>1 139</b>
45	dav. Handel mit Kfz; Instandhaltung u. Reparatur v. Kfz .....	3 356	2 564	2 554	10	516	276	105	50	121
46	Großhandel (ohne Handel mit Kfz) .....	5 912	4 508	4 463	45	1 079	325	120	68	137
47	Einzelhandel (ohne Handel mit Kfz) .....	16 614	13 227	13 063	164	1 761	1 626	483	262	881
<b>H</b>	<b>Verkehr u. Lagerei .....</b>	<b>4 512</b>	<b>3 627</b>	<b>3 610</b>	<b>17</b>	<b>545</b>	<b>340</b>	<b>83</b>	<b>74</b>	<b>183</b>
49	dar. Landverkehr u. Transport in Rohrfernleitungen .....	2 690	2 146	2 137	9	307	237	59	27	151
53	Post-, Kurier- u. Expressdienste .....	1 175	1 004	1 004	-	124	47	10	26	11
<b>I</b>	<b>Gastgewerbe .....</b>	<b>8 566</b>	<b>6 503</b>	<b>6 483</b>	<b>20</b>	<b>1 199</b>	<b>1 864</b>	<b>213</b>	<b>183</b>	<b>1 468</b>
55	dav. Beherbergung .....	1 117	798	794	4	18	301	56	22	223
56	Gastronomie .....	7 449	5 705	5 689	16	181	1 563	157	161	1 245
<b>J</b>	<b>Information u. Kommunikation .....</b>	<b>4 431</b>	<b>3 141</b>	<b>3 111</b>	<b>30</b>	<b>1 073</b>	<b>217</b>	<b>77</b>	<b>98</b>	<b>42</b>
58	dar. Verlagswesen .....	418	270	265	5	111	37	12	17	8
61	Telekommunikation .....	158	129	129	-	17	12	3	3	6
62	E. v. Dienstleistungen der Informationstechnologie .....	2 884	2 028	2 009	19	742	114	49	48	17
63	Informationsdienstleistungen .....	536	404	401	3	112	20	6	9	5
<b>K</b>	<b>E.v. Finanz- u. Versicherungsdienstleistungen .....</b>	<b>4 500</b>	<b>3 329</b>	<b>3 303</b>	<b>26</b>	<b>1 051</b>	<b>120</b>	<b>62</b>	<b>42</b>	<b>16</b>
66	dar. mit Finanz- u. Versicherungsdienstleistungen verbundene Tätigkeiten .....	3 867	2 884	2 872	12	882	101	57	30	14
<b>L</b>	<b>Grundstücks- u. Wohnungswesen .....</b>	<b>2 342</b>	<b>1 591</b>	<b>1 563</b>	<b>28</b>	<b>606</b>	<b>145</b>	<b>62</b>	<b>46</b>	<b>37</b>
<b>M</b>	<b>E.v. freiberuflichen, wissenschaftlichen u. technischen Dienstleistungen .....</b>	<b>9 380</b>	<b>6 925</b>	<b>6 873</b>	<b>52</b>	<b>2 113</b>	<b>342</b>	<b>144</b>	<b>134</b>	<b>64</b>
70	dar. Verwaltung u. Führung v. Unternehmen u. Betrieben; Unternehmensberatung .....	2 493	1 708	1 678	30	679	106	52	40	14
73	Werbung u. Marktforschung .....	2 612	2 106	2 100	6	438	68	20	32	16
<b>N</b>	<b>E.v. sonstigen wirtschaftlichen Dienstleistungen .....</b>	<b>13 235</b>	<b>10 765</b>	<b>10 688</b>	<b>77</b>	<b>2 040</b>	<b>430</b>	<b>148</b>	<b>157</b>	<b>125</b>
77	dar. Vermietung v. beweglichen Sachen .....	839	668	655	13	108	63	22	14	27
78	Vermittlung u. Überlassung v. Arbeitskräften .....	460	371	340	31	72	17	8	3	6
79	Reisebüros, -veranstalter u. E.v. sonstigen Reservierungsdienstleistungen .....	538	421	421	-	92	25	6	5	14
81	Gebäudebetreuung; Garten- u. Landschaftsbau .....	6 328	5 288	5 278	10	851	189	59	81	49
<b>P</b>	<b>Erziehung u. Unterricht .....</b>	<b>1 699</b>	<b>1 271</b>	<b>1 263</b>	<b>8</b>	<b>311</b>	<b>117</b>	<b>35</b>	<b>32</b>	<b>50</b>
<b>Q</b>	<b>Gesundheits- u. Sozialwesen .....</b>	<b>1 469</b>	<b>1 179</b>	<b>1 165</b>	<b>14</b>	<b>232</b>	<b>58</b>	<b>24</b>	<b>15</b>	<b>19</b>
<b>R</b>	<b>Kunst, Unterhaltung u. Erholung .....</b>	<b>2 053</b>	<b>1 522</b>	<b>1 511</b>	<b>11</b>	<b>319</b>	<b>212</b>	<b>25</b>	<b>97</b>	<b>90</b>
<b>O + S</b>	<b>Öffentliche Verwaltung, Verteidigung; Sozialversicherung; E.v. sonstigen Dienstleistungen .....</b>	<b>8 585</b>	<b>6 835</b>	<b>6 826</b>	<b>9</b>	<b>1 322</b>	<b>428</b>	<b>88</b>	<b>68</b>	<b>272</b>
<b>A - S</b>	<b>Insgesamt .....</b>	<b>111 336</b>	<b>84 390</b>	<b>83 799</b>	<b>591</b>	<b>16 530</b>	<b>10 416</b>	<b>2 345</b>	<b>3 983</b>	<b>4 088</b>

<sup>1)</sup> Klassifikation der Wirtschaftszweige, Ausgabe 2008 (WZ 2008), Kurzbezeichnung. - <sup>2)</sup> Ohne Automatenaufsteller und Reisegewerbe.

## 5. Gewerbebeanmeldungen in Bayern 2013 nach Wirtschaftsabschnitten

Lfd. Nr.	Art der Niederlassung ----- Rechtsform ----- Geschlecht ----- Staatsangehörigkeit	Gewerbe- anmeldungen insgesamt <sup>1)</sup>	davon						
			Land- und Forst- wirtschaft, Fischerei	Bergbau und Gewinnung von Steinen und Erden	Verarbei- tendes Gewerbe	Energie- ver- sorgung	Wasser- versorgung; Abwasser- und Abfall- entsorgung und Besei- tigung von Umweltver- schmutzungen	Bau- gewerbe	Handel; Instand- haltung und Reparatur von Kfz
			A	B	C	D	E	F	G
<b>1</b>	<b>Insgesamt .....</b>	<b>129 998</b>	<b>1 217</b>	<b>87</b>	<b>6 822</b>	<b>2 747</b>	<b>191</b>	<b>19 974</b>	<b>26 968</b>
	<b>Davon nach der Art der Niederlassung</b>								
2	Hauptniederlassung .....	122 453	1 200	80	6 309	2 688	172	19 663	23 576
3	Zweigniederlassung .....	1 893	6	1	153	9	4	88	685
4	Unselbständige Zweigstelle .....	5 652	11	6	360	50	15	223	2 707
	<b>Davon nach der Rechtsform des Unternehmens</b>								
5	Einzelunternehmen .....	99 308	1 022	66	4 879	1 989	123	14 099	19 901
6	Offene Handelsgesellschaft .....	519	-	2	33	8	2	117	167
7	Kommanditgesellschaft .....	627	2	1	47	17	1	23	220
8	Gesellschaft mit beschränkter Haftung & Co. KG .....	2 453	11	6	226	222	10	205	622
9	Gesellschaft des bürgerlichen Rechts .....	11 129	147	3	525	314	12	4 373	1 782
10	Aktiengesellschaft .....	348	1	-	30	10	1	9	39
11	Gesellschaft mit beschränkter Haftung .....	14 687	31	8	1 032	147	38	1 026	4 040
12	dar. Unternehmergees. (haftungsbeschr.) <sup>2)</sup> ..	2 023	5	-	112	12	6	196	441
13	Private Company Limited by Shares .....	197	1	-	8	2	2	12	65
14	Genossenschaft .....	74	1	-	4	23	-	2	9
15	Eingetragener Verein .....	204	1	-	-	4	1	-	19
16	Sonstige Rechtsformen .....	452	-	1	38	11	1	108	104
	<b>Darunter Einzelunternehmen nach dem Geschlecht des Inhabers</b>								
17	Männlich .....	64 016	768	49	2 855	1 562	103	13 657	12 289
18	Weiblich .....	35 292	254	17	2 024	427	20	442	7 612
	<b>Darunter Einzelunternehmen nach ausgewählter Staatsangehörigkeit des Inhabers</b>								
19	Deutschland .....	72 558	954	29	4 369	1 937	83	4 916	16 872
20	Rumänien .....	6 023	10	-	66	3	6	2 782	267
21	Polen .....	3 253	7	-	39	5	6	1 888	120
22	Bulgarien .....	2 997	9	22	45	-	9	1 678	87
23	Türkei .....	2 467	1	12	50	2	9	208	643
24	Ungarn .....	1 547	3	1	29	3	2	893	67
25	Italien .....	1 293	3	-	32	5	1	93	266
26	Kroatien .....	1 249	3	-	25	1	-	675	89
27	Österreich .....	917	2	-	38	10	-	63	219
28	Griechenland .....	788	-	1	20	-	-	55	107
29	Kosovo .....	450	6	1	6	-	1	142	52
30	Serbien .....	434	1	-	3	-	-	89	76
31	Bosnien-Herzegowina .....	343	-	-	8	-	1	61	76
32	Vietnam .....	320	-	-	3	-	-	3	32
33	Slowakei .....	300	2	-	17	-	1	118	18
34	Tschechische Republik .....	263	1	-	7	2	-	50	54
35	Irak .....	248	-	-	1	-	-	19	60
36	Ukraine .....	230	1	-	7	1	1	13	47
37	Russland .....	228	-	-	9	-	-	10	46
38	Thailand .....	215	-	-	2	-	-	-	20
39	Vereinigte Staaten, auch USA .....	199	1	-	10	1	-	7	43
40	EU-Staaten <sup>3)</sup> .....	19 832	45	24	361	36	25	8 528	1 488

<sup>1)</sup> Ohne Automatenaufsteller und Reisegewerbe. - <sup>2)</sup> Der Ergebnismittelwert für haftungsbeschränkte Unternehmergeellschaften ist seit 2009 möglich. - <sup>3)</sup> Ohne Deutschland.

## sowie nach Art der Niederlassung und Rechtsform

noch: davon											Lfd. Nr.
Verkehr und Lagerei	Gast- gewerbe	Infor- mation und Kommuni- kation	Erbringung von Finanz- und Versiche- rungs- dienst- leistungen	Grund- stücks- und Woh- nungs- wesen	Erbringung von frei- beruflichen, wissen- schaftlichen und technischen Dienst- leistungen	Erbringung von sonstigen wirtschaft- lichen Dienst- leistungen	Erziehung und Unterricht	Gesund- heits- und Sozial- wesen	Kunst, Unter- haltung und Erholung	Öffentliche Verwaltung, Verteidigung; Sozialver- sicherung; Erbringung von sonstigen Dienst- leistungen	
H	I	J	K	L	M	N	P	Q	R	O + S	
4 342	8 513	5 296	3 962	3 238	12 916	16 019	2 811	1 765	2 814	10 316	1
<b>Davon nach der Art der Niederlassung</b>											
4 080	7 896	5 076	3 763	3 078	12 417	15 426	2 653	1 697	2 656	10 023	2
74	196	57	86	39	133	126	51	21	57	107	3
188	421	163	113	121	366	467	107	47	101	186	4
<b>Davon nach der Rechtsform des Unternehmens</b>											
3 521	6 684	3 565	2 939	1 774	9 224	13 725	2 446	1 514	2 247	9 590	5
17	42	16	28	27	31	18	-	3	-	8	6
9	55	20	24	86	68	40	4	3	2	5	7
											8
64	93	76	115	332	257	122	23	17	29	23	
203	697	503	67	230	659	782	149	73	296	314	9
8	29	35	38	18	74	28	12	3	2	11	10
499	759	1 045	712	744	2 506	1 218	159	147	232	344	11
78	118	174	86	83	310	220	33	27	41	81	12
7	6	17	2	3	38	26	3	1	-	4	13
-	1	1	18	5	4	3	1	-	-	2	14
3	127	3	-	1	10	12	11	3	4	5	15
11	20	15	19	18	45	45	3	1	2	10	16
<b>Darunter Einzelunternehmen nach dem Geschlecht des Inhabers</b>											
2 929	4 333	2 906	2 154	1 098	5 187	8 598	1 024	280	1 558	2 666	17
592	2 351	659	785	676	4 037	5 127	1 422	1 234	689	6 924	18
<b>Darunter Einzelunternehmen nach ausgewählter Staatsangehörigkeit des Inhabers</b>											
1 846	3 987	3 241	2 760	1 599	8 244	8 889	1 998	1 299	1 969	7 566	19
719	94	17	2	11	73	1 394	164	22	39	354	20
58	37	15	4	9	50	759	8	40	6	202	21
217	58	8	1	4	28	745	15	2	7	62	22
177	615	33	39	25	114	283	8	8	54	186	23
61	30	4	2	12	28	153	23	57	25	154	24
28	509	12	15	13	69	125	19	4	19	80	25
30	60	13	6	9	47	223	8	8	8	44	26
28	94	42	19	27	103	113	27	23	12	97	27
68	369	7	12	5	27	51	2	1	18	45	28
14	49	1	4	3	12	136	2	-	5	16	29
19	38	9	4	4	25	134	2	1	4	25	30
24	45	4	7	3	18	71	3	1	2	19	31
5	150	2	12	1	5	10	-	1	1	95	32
9	16	3	3	2	9	65	10	3	3	21	33
8	21	7	1	3	16	36	15	2	3	37	34
11	48	15	-	-	5	62	-	3	2	22	35
11	19	6	4	3	25	25	7	3	1	56	36
11	8	19	3	2	34	34	7	2	1	42	37
2	23	1	-	1	5	4	2	15	-	140	38
2	15	12	2	3	29	22	22	1	7	22	39
1 321	1 373	173	78	110	581	3 820	345	168	168	1 188	40

## 6. Gewerbeabmeldungen in Bayern 2013 nach Wirtschaftsabschnitten

Lfd. Nr.	Art der Niederlassung Rechtsform Geschlecht Staatsangehörigkeit	Gewerbeabmeldungen insgesamt <sup>1)</sup>	davon						
			Land- und Forstwirtschaft, Fischerei	Bergbau und Gewinnung von Steinen und Erden	Verarbeitendes Gewerbe	Energieversorgung	Wasserversorgung; Abwasser- und Abfallentsorgung und Beseitigung von Umweltverschmutzungen	Baugewerbe	Handel; Instandhaltung und Reparatur von Kfz
			A	B	C	D	E	F	G
1	<b>Insgesamt .....</b>	<b>111 336</b>	<b>1 019</b>	<b>71</b>	<b>5 705</b>	<b>811</b>	<b>171</b>	<b>16 905</b>	<b>25 882</b>
	<b>Davon nach der Art der Niederlassung</b>								
2	Hauptniederlassung .....	104 693	1 005	69	5 228	791	155	16 591	22 726
3	Zweigniederlassung .....	1 966	5	1	159	4	7	99	785
4	Unselbständige Zweigstelle .....	4 677	9	1	318	16	9	215	2 371
	<b>Davon nach der Rechtsform des Unternehmens</b>								
5	Einzelunternehmen .....	87 276	705	48	4 071	537	118	11 678	19 921
6	Offene Handelsgesellschaft .....	522	-	4	59	-	-	78	199
7	Kommanditgesellschaft .....	324	3	-	38	9	1	28	133
8	Gesellschaft mit beschränkter Haftung & Co. KG .....	1 761	3	3	174	66	7	110	575
9	Gesellschaft des bürgerlichen Rechts .....	10 241	281	3	501	120	11	4 102	1 609
10	Aktiengesellschaft .....	410	2	1	30	12	-	47	74
11	Gesellschaft mit beschränkter Haftung .....	10 043	25	12	789	59	33	774	3 167
12	dar. Unternehmergeh. (haftungsbeschr.) <sup>2)</sup> .....	1 028	10	1	60	9	2	112	238
13	Private Company Limited by Shares .....	288	-	-	8	2	1	21	95
14	Genossenschaft .....	39	-	-	4	1	-	1	7
15	Eingetragener Verein .....	88	-	-	1	-	-	-	5
16	Sonstige Rechtsformen .....	344	-	-	30	5	-	66	97
	<b>Darunter Einzelunternehmen nach dem Geschlecht des Inhabers</b>								
17	Männlich .....	57 283	513	31	2 819	403	100	11 258	12 865
18	Weiblich .....	29 993	192	17	1 252	134	18	420	7 056
	<b>Darunter Einzelunternehmen nach ausgewählter Staatsangehörigkeit des Inhabers</b>								
19	Deutschland .....	66 287	656	21	3 652	524	88	4 861	17 283
20	Rumänien .....	4 053	5	1	54	1	6	1 752	198
21	Polen .....	2 672	13	-	37	-	2	1 510	112
22	Bulgarien .....	2 308	3	8	40	1	7	1 304	82
23	Türkei .....	2 272	1	16	57	2	5	205	612
24	Ungarn .....	1 367	2	-	26	-	-	884	56
25	Italien .....	1 109	3	-	25	-	2	73	239
26	Kroatien .....	569	-	-	13	-	-	206	74
27	Österreich .....	930	4	-	41	3	-	69	223
28	Griechenland .....	730	-	2	11	-	1	62	110
29	Kosovo .....	280	2	-	4	-	1	104	39
30	Serbien .....	372	-	-	2	-	2	68	52
31	Bosnien-Herzegowina .....	301	2	-	4	1	-	73	56
32	Vietnam .....	239	-	-	3	-	-	-	30
33	Slowakei .....	285	7	-	17	-	-	136	17
34	Tschechische Republik .....	234	-	-	5	-	-	33	38
35	Irak .....	204	-	-	2	-	-	17	51
36	Ukraine .....	176	-	-	6	-	-	11	42
37	Russland .....	159	-	-	-	-	1	7	38
38	Thailand .....	147	-	-	2	-	-	1	13
39	Vereinigte Staaten, auch USA .....	158	1	-	8	-	-	9	32
40	EU-Staaten <sup>3)</sup> .....	15 158	39	11	287	6	18	6 214	1 289

<sup>1)</sup> Ohne Automatenaufsteller und Reisegewerbe. - <sup>2)</sup> Der Ergebnismittelwert für haftungsbeschränkte Unternehmergeellschaften ist seit 2009 möglich. - <sup>3)</sup> Ohne Deutschland.

## sowie nach Art der Niederlassung und Rechtsform

noch: davon											Lfd. Nr.
Verkehr und Lagerei	Gast- gewerbe	Infor- mation und Kommuni- kation	Erbringung von Finanz- und Versiche- rungs- dienst- leistungen	Grund- stücks- und Woh- nungs- wesen	Erbringung von frei- beruflichen, wissen- schaftlichen und technischen Dienst- leistungen	Erbringung von sonstigen wirtschaft- lichen Dienst- leistungen	Erziehung und Unterricht	Gesund- heits- und Sozial- wesen	Kunst, Unter- haltung und Erholung	Öffentliche Verwaltung, Verteidigung; Sozialver- sicherung; Erbringung von sonstigen Dienst- leistungen	
H	I	J	K	L	M	N	P	Q	R	O + S	
4 512	8 566	4 431	4 500	2 342	9 380	13 235	1 699	1 469	2 053	8 585	1
<b>Davon nach der Art der Niederlassung</b>											
4 302	8 077	4 254	4 280	2 249	9 048	12 684	1 578	1 427	1 921	8 308	2
69	181	62	73	36	109	144	55	17	46	114	3
141	308	115	147	57	223	407	66	25	86	163	4
<b>Davon nach der Rechtsform des Unternehmens</b>											
3 841	7 145	3 225	3 809	1 435	7 091	11 368	1 434	1 315	1 573	7 962	5
11	26	18	32	25	24	24	5	3	4	10	6
10	21	6	15	19	14	18	1	1	4	3	7
											8
40	66	49	74	174	234	122	6	9	11	38	
217	615	457	83	165	535	711	142	65	309	315	9
7	8	32	67	15	53	51	1	1	2	7	10
359	595	608	384	479	1 357	863	101	69	148	221	11
41	100	71	38	30	142	106	7	10	17	34	12
16	12	21	5	6	39	40	4	2	1	15	13
-	2	2	9	2	1	5	1	-	-	4	14
1	65	-	-	1	1	3	2	2	1	6	15
10	11	13	22	21	31	30	2	2	-	4	16
<b>Darunter Einzelunternehmen nach dem Geschlecht des Inhabers</b>											
3 221	4 508	2 598	2 717	879	4 071	6 815	724	243	1 062	2 456	17
620	2 637	627	1 092	556	3 020	4 553	710	1 072	511	5 506	18
<b>Darunter Einzelunternehmen nach ausgewählter Staatsangehörigkeit des Inhabers</b>											
2 336	4 645	2 964	3 558	1 302	6 389	7 770	1 247	1 159	1 347	6 485	19
545	90	10	4	8	54	973	53	15	26	258	20
64	41	9	7	11	25	594	7	35	9	196	21
152	46	10	3	2	18	565	9	2	2	54	22
189	557	31	63	19	81	239	9	4	42	140	23
56	23	7	3	4	25	133	4	40	15	89	24
34	491	18	18	7	41	74	5	3	21	55	25
24	66	8	13	6	21	90	2	4	7	35	26
32	117	31	39	22	107	111	21	13	13	84	27
67	330	3	13	5	28	47	4	-	13	34	28
8	35	2	2	1	4	66	-	-	3	9	29
20	39	4	4	5	13	141	2	-	-	20	30
18	33	5	9	5	13	55	1	2	4	20	31
8	137	2	3	1	4	5	-	-	-	46	32
9	14	4	3	5	7	45	1	2	1	17	33
16	27	6	2	-	14	35	7	1	6	44	34
12	32	18	1	-	3	50	-	1	-	17	35
9	11	3	7	3	18	23	5	-	2	36	36
11	9	10	3	2	14	23	2	1	2	36	37
2	26	-	1	2	2	7	1	14	1	75	38
2	16	10	4	3	31	12	8	1	5	16	39
1 121	1 309	136	126	78	413	2 785	132	122	142	930	40

**7. Gewerbebeanmeldungen in Bayern 2013 nach Regierungsbezirken  
sowie nach Wirtschaftsabschnitten und ausgewählten Wirtschaftsabteilungen**

Nr. der Klassi- fikation <sup>1)</sup>	Wirtschaftszweig (H.v. = Herstellung von E.v. = Erbringung von)	Ge- werbe- anmel- dungen insge- samt <sup>2)</sup>	davon							
			Neuerrichtung			Zuzug	Übernahme			
			ins- gesamt	Neu- gründung	Um- wand- lung		ins- gesamt	Rechts- form- wechsel	Gesell- schafter- eintritt	Erbfolge/ Kauf/ Pacht
<b>Oberbayern</b>										
<b>A</b>	<b>Land- u. Forstwirtschaft, Fischerei .....</b>	<b>407</b>	<b>335</b>	<b>334</b>	<b>1</b>	<b>56</b>	<b>16</b>	<b>6</b>	<b>-</b>	<b>10</b>
<b>B</b>	<b>Bergbau u. Gewinnung v. Steinen u. Erden .....</b>	<b>61</b>	<b>54</b>	<b>53</b>	<b>1</b>	<b>2</b>	<b>5</b>	<b>2</b>	<b>1</b>	<b>2</b>
<b>C</b>	<b>Verarbeitendes Gewerbe .....</b>	<b>2 613</b>	<b>1 922</b>	<b>1 895</b>	<b>27</b>	<b>435</b>	<b>256</b>	<b>73</b>	<b>95</b>	<b>88</b>
10	dar. H.v. Nahrungs- u. Futtermitteln .....	244	169	167	2	21	54	18	-	36
11	Getränkeherstellung .....	32	27	27	-	3	2	-	1	1
13	H.v. Textilien .....	202	165	165	-	32	5	3	1	1
14	H.v. Bekleidung .....	232	200	200	-	24	8	2	3	3
16	H.v. Holz-, Flecht-, Korb- u. Korkwaren (ohne Möbel) .....	122	94	93	1	17	11	-	1	10
18	H.v. Druckerzeugnissen; Vervielfältigung v. bespielten Ton-, Bild- u. Datenträgern .....	162	115	115	-	45	2	2	-	-
25	H.v. Metall erzeugnissen .....	337	205	203	2	54	78	7	64	7
26	H.v. DV-Geräten, elektron. u. optischen Erzeugnissen .....	119	86	83	3	27	6	2	3	1
27	H.v. elektrischen Ausrüstungen .....	80	45	44	1	19	16	4	11	1
28	Maschinenbau .....	110	71	67	4	26	13	6	-	6
29	H.v. Kraftwagen u. Kraftwagenteilen .....	40	29	28	1	9	2	-	-	2
31	H.v. Möbeln .....	73	44	44	-	19	10	7	-	3
<b>D</b>	<b>Energieversorgung .....</b>	<b>882</b>	<b>805</b>	<b>804</b>	<b>1</b>	<b>27</b>	<b>50</b>	<b>15</b>	<b>7</b>	<b>28</b>
<b>E</b>	<b>Wasserversorgung; Abwasser- u. Abfallentsorgung u. Beseitigung v. Umweltverschmutzungen .....</b>	<b>71</b>	<b>54</b>	<b>54</b>	<b>-</b>	<b>14</b>	<b>3</b>	<b>-</b>	<b>1</b>	<b>2</b>
<b>F</b>	<b>Baugewerbe .....</b>	<b>10 272</b>	<b>7 886</b>	<b>7 884</b>	<b>2</b>	<b>1 240</b>	<b>1 146</b>	<b>96</b>	<b>1 006</b>	<b>44</b>
41	dav. Hochbau .....	275	180	180	-	53	42	3	37	2
42	Tiefbau .....	81	55	55	-	13	13	1	12	-
43	vorbereitende Baustellenarbeiten, Bauinstallation u. sonstiges Ausbaugewerbe .....	9 916	7 651	7 649	2	1 174	1 091	92	957	42
<b>G</b>	<b>Handel; Instandhaltung u. Reparatur v. Kfz .....</b>	<b>9 951</b>	<b>7 865</b>	<b>7 802</b>	<b>63</b>	<b>1 364</b>	<b>722</b>	<b>165</b>	<b>66</b>	<b>491</b>
45	dav. Handel mit Kfz; Instandhaltung u. Reparatur v. Kfz .....	1 266	1 009	1 004	5	184	73	29	6	38
46	Großhandel (ohne Handel mit Kfz) .....	2 476	1 894	1 883	11	486	96	34	12	50
47	Einzelhandel (ohne Handel mit Kfz) .....	6 209	4 962	4 915	47	694	553	102	48	403
<b>H</b>	<b>Verkehr u. Lagerei .....</b>	<b>1 837</b>	<b>1 441</b>	<b>1 440</b>	<b>1</b>	<b>233</b>	<b>163</b>	<b>22</b>	<b>19</b>	<b>122</b>
49	dar. Landverkehr u. Transport in Rohrfernleitungen .....	1 225	948	947	1	144	133	12	3	118
53	Post-, Kurier- u. Expressdienste .....	315	261	261	-	35	19	3	15	1
<b>I</b>	<b>Gastgewerbe .....</b>	<b>3 149</b>	<b>1 835</b>	<b>1 825</b>	<b>10</b>	<b>67</b>	<b>1 247</b>	<b>61</b>	<b>31</b>	<b>1 155</b>
55	dav. Beherbergung .....	305	192	190	2	8	105	23	3	79
56	Gastronomie .....	2 844	1 643	1 635	8	59	1 142	38	28	1 076
<b>J</b>	<b>Information u. Kommunikation .....</b>	<b>2 832</b>	<b>2 150</b>	<b>2 147</b>	<b>3</b>	<b>620</b>	<b>62</b>	<b>21</b>	<b>7</b>	<b>34</b>
58	dar. Verlagswesen .....	294	209	209	-	73	12	4	1	7
61	Telekommunikation .....	103	89	88	1	9	5	-	-	5
62	E. v. Dienstleistungen der Informationstechnologie .....	1 725	1 280	1 278	2	417	28	11	3	14
63	Informationsdienstleistungen .....	331	274	274	-	51	6	3	1	2
<b>K</b>	<b>E.v. Finanz- u. Versicherungsdienstleistungen .....</b>	<b>1 550</b>	<b>1 064</b>	<b>1 051</b>	<b>13</b>	<b>451</b>	<b>35</b>	<b>14</b>	<b>9</b>	<b>12</b>
66	dar. mit Finanz- u. Versicherungsdienstleistungen verbundene Tätigkeiten .....	1 224	845	843	2	352	27	12	8	7
<b>L</b>	<b>Grundstücks- u. Wohnungswesen .....</b>	<b>1 578</b>	<b>1 190</b>	<b>1 184</b>	<b>6</b>	<b>347</b>	<b>41</b>	<b>19</b>	<b>8</b>	<b>14</b>
<b>M</b>	<b>E.v. freiberuflichen, wissenschaftlichen u. technischen Dienstleistungen .....</b>	<b>6 593</b>	<b>5 294</b>	<b>5 284</b>	<b>10</b>	<b>1 196</b>	<b>103</b>	<b>34</b>	<b>38</b>	<b>31</b>
70	dar. Verwaltung u. Führung v. Unternehmen u. Betrieben; Unternehmensberatung .....	1 823	1 313	1 311	2	473	37	12	21	4
73	Werbung u. Marktforschung .....	1 739	1 510	1 510	-	212	17	5	3	9
<b>N</b>	<b>E.v. sonstigen wirtschaftlichen Dienstleistungen .....</b>	<b>7 899</b>	<b>6 638</b>	<b>6 617</b>	<b>21</b>	<b>1 106</b>	<b>155</b>	<b>40</b>	<b>66</b>	<b>49</b>
77	dar. Vermietung v. beweglichen Sachen .....	341	267	261	6	58	16	1	4	11
78	Vermittlung u. Überlassung v. Arbeitskräften .....	207	173	165	8	31	3	-	1	2
79	Reisebüros, -veranstalter u. E.v. sonstigen Reservierungsdienstleistungen .....	298	248	248	-	39	11	1	3	7
81	Gebäudebetreuung; Garten- u. Landschaftsbau .....	4 460	3 854	3 851	3	518	88	25	42	21
<b>P</b>	<b>Erziehung u. Unterricht .....</b>	<b>1 315</b>	<b>1 103</b>	<b>1 103</b>	<b>-</b>	<b>174</b>	<b>38</b>	<b>7</b>	<b>2</b>	<b>29</b>
<b>Q</b>	<b>Gesundheits- u. Sozialwesen .....</b>	<b>720</b>	<b>582</b>	<b>581</b>	<b>1</b>	<b>127</b>	<b>11</b>	<b>6</b>	<b>2</b>	<b>3</b>
<b>R</b>	<b>Kunst, Unterhaltung u. Erholung .....</b>	<b>1 043</b>	<b>847</b>	<b>843</b>	<b>4</b>	<b>134</b>	<b>62</b>	<b>4</b>	<b>14</b>	<b>44</b>
<b>O + S</b>	<b>Öffentliche Verwaltung, Verteidigung; Sozialversicherung; E.v. sonstigen Dienstleistungen .....</b>	<b>4 281</b>	<b>3 646</b>	<b>3 646</b>	<b>-</b>	<b>500</b>	<b>135</b>	<b>23</b>	<b>11</b>	<b>101</b>
<b>A - S</b>	<b>Insgesamt .....</b>	<b>57 054</b>	<b>44 711</b>	<b>44 547</b>	<b>164</b>	<b>8 093</b>	<b>4 250</b>	<b>608</b>	<b>1 383</b>	<b>2 259</b>

<sup>1)</sup> Klassifikation der Wirtschaftszweige, Ausgabe 2008 (WZ 2008), Kurzbezeichnung. - <sup>2)</sup> Ohne Automatenaufsteller und Reisegewerbe.



**Noch: 7. Gewerbebeanmeldungen in Bayern 2013 nach Regierungsbezirken  
sowie nach Wirtschaftsabschnitten und ausgewählten Wirtschaftsabteilungen**

Nr. der Klassi- fikation <sup>1)</sup>	Wirtschaftszweig (H.v. = Herstellung von E.v. = Erbringung von)	Ge- werbe- anmel- dungen insge- samt <sup>2)</sup>	davon							
			Neuerichtung			Zuzug	Übernahme			
			ins- gesamt	Neu- gründung	Um- wand- lung		ins- gesamt	Rechts- form- wechsel	Gesell- schafter- eintritt	Erbfolge/ Kauf/ Pacht
<b>Niederbayern</b>										
<b>A</b>	<b>Land- u. Forstwirtschaft, Fischerei .....</b>	<b>206</b>	<b>143</b>	<b>143</b>	<b>-</b>	<b>15</b>	<b>48</b>	<b>4</b>	<b>39</b>	<b>5</b>
<b>B</b>	<b>Bergbau u. Gewinnung v. Steinen u. Erden .....</b>	<b>4</b>	<b>2</b>	<b>2</b>	<b>-</b>	<b>1</b>	<b>1</b>	<b>1</b>	<b>-</b>	<b>-</b>
<b>C</b>	<b>Verarbeitendes Gewerbe .....</b>	<b>679</b>	<b>536</b>	<b>528</b>	<b>8</b>	<b>88</b>	<b>55</b>	<b>17</b>	<b>10</b>	<b>28</b>
10	dar. H.v. Nahrungs- u. Futtermitteln .....	70	50	50	-	3	17	4	-	13
11	Getränkeherstellung .....	12	12	12	-	-	-	-	-	-
13	H.v. Textilien .....	48	41	40	1	6	1	-	-	1
14	H.v. Bekleidung .....	44	36	35	1	7	1	-	-	1
16	H.v. Holz-, Flecht-, Korb- u. Korkwaren (ohne Möbel) .....	37	28	28	-	4	5	2	-	3
18	H.v. Druckerzeugnissen; Vervielfältigung v. bespielten Ton-, Bild- u. Datenträgern .....	25	20	20	-	5	-	-	-	-
25	H.v. Metallerzeugnissen .....	111	78	78	-	17	16	3	9	4
26	H.v. DV-Geräten, elektron. u. optischen Erzeugnissen .....	22	13	12	1	8	1	-	-	1
27	H.v. elektrischen Ausrüstungen .....	28	26	26	-	2	-	-	-	-
28	Maschinenbau .....	32	24	24	-	7	1	1	-	-
29	H.v. Kraftwagen u. Kraftwagenteilen .....	9	7	7	-	2	-	-	-	-
31	H.v. Möbeln .....	25	18	18	-	4	3	1	-	2
<b>D</b>	<b>Energieversorgung .....</b>	<b>290</b>	<b>259</b>	<b>259</b>	<b>-</b>	<b>16</b>	<b>15</b>	<b>1</b>	<b>2</b>	<b>12</b>
<b>E</b>	<b>Wasserversorgung; Abwasser- u. Abfallentsorgung u. Beseitigung v. Umweltverschmutzungen .....</b>	<b>17</b>	<b>14</b>	<b>13</b>	<b>1</b>	<b>1</b>	<b>2</b>	<b>-</b>	<b>-</b>	<b>2</b>
<b>F</b>	<b>Baugewerbe .....</b>	<b>1 305</b>	<b>984</b>	<b>984</b>	<b>-</b>	<b>197</b>	<b>124</b>	<b>24</b>	<b>81</b>	<b>19</b>
41	dav. Hochbau .....	54	48	48	-	5	1	1	-	-
42	Tiefbau .....	25	19	19	-	3	3	2	-	1
43	vorbereitende Baustellenarbeiten, Bauinstallation u. sonstiges Ausbaugewerbe .....	1 226	917	917	-	189	120	21	81	18
<b>G</b>	<b>Handel; Instandhaltung u. Reparatur v. Kfz .....</b>	<b>2 723</b>	<b>2 184</b>	<b>2 160</b>	<b>24</b>	<b>303</b>	<b>236</b>	<b>86</b>	<b>12</b>	<b>138</b>
45	dav. Handel mit Kfz; Instandhaltung u. Reparatur v. Kfz .....	473	366	366	-	66	41	19	3	19
46	Großhandel (ohne Handel mit Kfz) .....	452	356	354	2	68	28	11	3	14
47	Einzelhandel (ohne Handel mit Kfz) .....	1 798	1 462	1 440	22	169	167	56	6	105
<b>H</b>	<b>Verkehr u. Lagerei .....</b>	<b>306</b>	<b>245</b>	<b>245</b>	<b>-</b>	<b>45</b>	<b>16</b>	<b>9</b>	<b>1</b>	<b>6</b>
49	dar. Landverkehr u. Transport in Rohrfernleitungen .....	161	129	129	-	20	12	8	-	4
53	Post-, Kurier- u. Expressdienste .....	103	83	83	-	19	1	-	-	1
<b>I</b>	<b>Gastgewerbe .....</b>	<b>783</b>	<b>501</b>	<b>499</b>	<b>2</b>	<b>19</b>	<b>263</b>	<b>16</b>	<b>1</b>	<b>246</b>
55	dav. Beherbergung .....	126	66	66	-	2	58	9	1	48
56	Gastronomie .....	657	435	433	2	17	205	7	-	198
<b>J</b>	<b>Information u. Kommunikation .....</b>	<b>315</b>	<b>249</b>	<b>248</b>	<b>1</b>	<b>62</b>	<b>4</b>	<b>3</b>	<b>-</b>	<b>1</b>
58	dar. Verlagswesen .....	38	28	28	-	9	1	1	-	-
61	Telekommunikation .....	9	5	5	-	4	-	-	-	-
62	E. v. Dienstleistungen der Informationstechnologie .....	208	159	158	1	47	2	1	-	1
63	Informationsdienstleistungen .....	32	30	30	-	2	-	-	-	-
<b>K</b>	<b>E.v. Finanz- u. Versicherungsdienstleistungen .....</b>	<b>327</b>	<b>229</b>	<b>227</b>	<b>2</b>	<b>87</b>	<b>11</b>	<b>9</b>	<b>1</b>	<b>1</b>
66	dar. mit Finanz- u. Versicherungsdienstleistungen verbundene Tätigkeiten .....	282	193	193	-	80	9	9	-	-
<b>L</b>	<b>Grundstücks- u. Wohnungswesen .....</b>	<b>209</b>	<b>158</b>	<b>158</b>	<b>-</b>	<b>27</b>	<b>24</b>	<b>9</b>	<b>2</b>	<b>13</b>
<b>M</b>	<b>E.v. freiberuflichen, wissenschaftlichen u. technischen Dienstleistungen .....</b>	<b>888</b>	<b>718</b>	<b>716</b>	<b>2</b>	<b>147</b>	<b>23</b>	<b>15</b>	<b>3</b>	<b>5</b>
70	dar. Verwaltung u. Führung v. Unternehmen u. Betrieben; Unternehmensberatung .....	248	196	195	1	45	7	5	-	2
73	Werbung u. Marktforschung .....	188	152	152	-	32	4	1	1	2
<b>N</b>	<b>E.v. sonstigen wirtschaftlichen Dienstleistungen .....</b>	<b>1 111</b>	<b>946</b>	<b>942</b>	<b>4</b>	<b>148</b>	<b>17</b>	<b>4</b>	<b>5</b>	<b>8</b>
77	dar. Vermietung v. beweglichen Sachen .....	79	67	67	-	10	2	1	1	-
78	Vermittlung u. Überlassung v. Arbeitskräften .....	28	25	21	4	2	1	-	-	1
79	Reisebüros, -veranstalter u. E.v. sonstigen Reservierungsdienstleistungen .....	45	36	36	-	6	3	1	-	2
81	Gebäudebetreuung; Garten- u. Landschaftsbau .....	589	525	525	-	61	3	-	1	2
<b>P</b>	<b>Erziehung u. Unterricht .....</b>	<b>187</b>	<b>158</b>	<b>158</b>	<b>-</b>	<b>22</b>	<b>7</b>	<b>2</b>	<b>-</b>	<b>5</b>
<b>Q</b>	<b>Gesundheits- u. Sozialwesen .....</b>	<b>147</b>	<b>121</b>	<b>121</b>	<b>-</b>	<b>23</b>	<b>3</b>	<b>1</b>	<b>1</b>	<b>1</b>
<b>R</b>	<b>Kunst, Unterhaltung u. Erholung .....</b>	<b>217</b>	<b>177</b>	<b>177</b>	<b>-</b>	<b>22</b>	<b>18</b>	<b>5</b>	<b>2</b>	<b>11</b>
<b>O + S</b>	<b>Öffentliche Verwaltung, Verteidigung; Sozialversicherung; E.v. sonstigen Dienstleistungen .....</b>	<b>847</b>	<b>697</b>	<b>697</b>	<b>-</b>	<b>113</b>	<b>37</b>	<b>3</b>	<b>3</b>	<b>31</b>
<b>A - S</b>	<b>Insgesamt .....</b>	<b>10 561</b>	<b>8 321</b>	<b>8 277</b>	<b>44</b>	<b>1 336</b>	<b>904</b>	<b>209</b>	<b>163</b>	<b>532</b>

<sup>1)</sup> Klassifikation der Wirtschaftszweige, Ausgabe 2008 (WZ 2008), Kurzbezeichnung. - <sup>2)</sup> Ohne Automatenaufsteller und Reisegewerbe.

**Noch: 7. Gewerbebeanmeldungen in Bayern 2013 nach Regierungsbezirken  
sowie nach Wirtschaftsabschnitten und ausgewählten Wirtschaftsabteilungen**

Nr. der Klassifikation <sup>1)</sup>	Wirtschaftszweig (H.v. = Herstellung von E.v. = Erbringung von)	Ge- werbe- anmel- dungen insge- samt <sup>2)</sup>	davon							
			Neuerichtung			Zuzug	Übernahme			
			ins- gesamt	Neu- gründung	Um- wand- lung		ins- gesamt	Rechts- form- wechsel	Gesell- schafter- eintritt	Erbfolge/ Kauf/ Pacht
<b>Oberpfalz</b>										
<b>A</b>	<b>Land- u. Forstwirtschaft, Fischerei .....</b>	<b>108</b>	<b>87</b>	<b>87</b>	<b>-</b>	<b>11</b>	<b>10</b>	<b>2</b>	<b>-</b>	<b>8</b>
<b>B</b>	<b>Bergbau u. Gewinnung v. Steinen u. Erden .....</b>	<b>2</b>	<b>2</b>	<b>2</b>	<b>-</b>	<b>-</b>	<b>-</b>	<b>-</b>	<b>-</b>	<b>-</b>
<b>C</b>	<b>Verarbeitendes Gewerbe .....</b>	<b>521</b>	<b>413</b>	<b>407</b>	<b>6</b>	<b>61</b>	<b>47</b>	<b>11</b>	<b>7</b>	<b>29</b>
10	dar. H.v. Nahrungs- u. Futtermitteln .....	60	41	38	3	2	17	2	-	15
11	Getränkeherstellung .....	7	5	4	1	-	2	-	1	1
13	H.v. Textilien .....	52	43	43	-	7	2	-	1	1
14	H.v. Bekleidung .....	36	32	32	-	4	-	-	-	-
16	H.v. Holz-, Flecht-, Korb- u. Korkwaren (ohne Möbel) .....	25	18	18	-	5	2	1	-	1
18	H.v. Druckerzeugnissen; Vervielfältigung v. bespielten Ton-, Bild- u. Datenträgern .....	24	18	18	-	2	4	-	1	3
25	H.v. Metallzeugnissen .....	72	58	58	-	12	2	1	1	-
26	H.v. DV-Geräten, elektron. u. optischen Erzeugnissen .....	7	6	6	-	1	-	-	-	-
27	H.v. elektrischen Ausrüstungen .....	10	9	9	-	1	-	-	-	-
28	Maschinenbau .....	29	24	24	-	3	2	2	-	-
29	H.v. Kraftwagen u. Kraftwagenteilen .....	7	3	3	-	1	3	-	2	1
31	H.v. Möbeln .....	17	13	13	-	1	3	-	-	3
<b>D</b>	<b>Energieversorgung .....</b>	<b>246</b>	<b>215</b>	<b>214</b>	<b>1</b>	<b>5</b>	<b>26</b>	<b>5</b>	<b>14</b>	<b>7</b>
<b>E</b>	<b>Wasserversorgung; Abwasser- u. Abfallentsorgung u. Beseitigung v. Umweltverschmutzungen .....</b>	<b>15</b>	<b>13</b>	<b>13</b>	<b>-</b>	<b>1</b>	<b>1</b>	<b>-</b>	<b>-</b>	<b>1</b>
<b>F</b>	<b>Baugewerbe .....</b>	<b>1 176</b>	<b>969</b>	<b>969</b>	<b>-</b>	<b>115</b>	<b>92</b>	<b>13</b>	<b>64</b>	<b>15</b>
41	dav. Hochbau .....	33	27	27	-	6	-	-	-	-
42	Tiefbau .....	15	12	12	-	2	1	1	-	-
43	vorbereitende Baustellenarbeiten, Bauinstallation u. sonstiges Ausbaugewerbe .....	1 128	930	930	-	107	91	12	64	15
<b>G</b>	<b>Handel; Instandhaltung u. Reparatur v. Kfz .....</b>	<b>2 225</b>	<b>1 831</b>	<b>1 813</b>	<b>18</b>	<b>184</b>	<b>210</b>	<b>43</b>	<b>25</b>	<b>142</b>
45	dav. Handel mit Kfz; Instandhaltung u. Reparatur v. Kfz .....	390	325	324	1	42	23	5	3	15
46	Großhandel (ohne Handel mit Kfz) .....	415	341	338	3	49	25	7	6	12
47	Einzelhandel (ohne Handel mit Kfz) .....	1 420	1 165	1 151	14	93	162	31	16	115
<b>H</b>	<b>Verkehr u. Lagerei .....</b>	<b>244</b>	<b>193</b>	<b>192</b>	<b>1</b>	<b>36</b>	<b>15</b>	<b>7</b>	<b>-</b>	<b>8</b>
49	dar. Landverkehr u. Transport in Rohrfernleitungen .....	135	105	105	-	18	12	4	-	8
53	Post-, Kurier- u. Expressdienste .....	54	44	44	-	9	1	1	-	-
<b>I</b>	<b>Gastgewerbe .....</b>	<b>641</b>	<b>343</b>	<b>342</b>	<b>1</b>	<b>11</b>	<b>287</b>	<b>9</b>	<b>11</b>	<b>267</b>
55	dav. Beherbergung .....	52	34	34	-	2	16	-	1	15
56	Gastronomie .....	589	309	308	1	9	271	9	10	252
<b>J</b>	<b>Information u. Kommunikation .....</b>	<b>295</b>	<b>225</b>	<b>225</b>	<b>-</b>	<b>55</b>	<b>15</b>	<b>8</b>	<b>2</b>	<b>5</b>
58	dar. Verlagswesen .....	27	20	20	-	6	1	-	-	1
61	Telekommunikation .....	7	5	5	-	-	2	-	-	2
62	E. v. Dienstleistungen der Informationstechnologie .....	190	145	145	-	35	10	7	2	1
63	Informationsdienstleistungen .....	42	32	32	-	9	1	1	-	-
<b>K</b>	<b>E.v. Finanz- u. Versicherungsdienstleistungen .....</b>	<b>297</b>	<b>244</b>	<b>241</b>	<b>3</b>	<b>49</b>	<b>4</b>	<b>3</b>	<b>-</b>	<b>1</b>
66	dar. mit Finanz- u. Versicherungsdienstleistungen verbundene Tätigkeiten .....	258	207	205	2	47	4	3	-	1
<b>L</b>	<b>Grundstücks- u. Wohnungswesen .....</b>	<b>178</b>	<b>143</b>	<b>143</b>	<b>-</b>	<b>19</b>	<b>16</b>	<b>9</b>	<b>2</b>	<b>5</b>
<b>M</b>	<b>E.v. freiberuflichen, wissenschaftlichen u. technischen Dienstleistungen .....</b>	<b>759</b>	<b>616</b>	<b>615</b>	<b>1</b>	<b>117</b>	<b>26</b>	<b>7</b>	<b>7</b>	<b>12</b>
70	dar. Verwaltung u. Führung v. Unternehmen u. Betrieben; Unternehmensberatung .....	193	137	136	1	48	8	3	1	4
73	Werbung u. Marktforschung .....	185	160	160	-	20	5	1	2	2
<b>N</b>	<b>E.v. sonstigen wirtschaftlichen Dienstleistungen .....</b>	<b>883</b>	<b>734</b>	<b>731</b>	<b>3</b>	<b>120</b>	<b>29</b>	<b>14</b>	<b>2</b>	<b>13</b>
77	dar. Vermietung v. beweglichen Sachen .....	69	52	52	-	5	12	6	-	6
78	Vermittlung u. Überlassung v. Arbeitskräften .....	45	36	33	3	8	1	-	-	1
79	Reisebüros, -veranstalter u. E.v. sonstigen Reservierungsdienstleistungen .....	35	32	32	-	2	1	-	1	-
81	Gebäudebetreuung; Garten- u. Landschaftsbau .....	427	373	373	-	49	5	2	-	3
<b>P</b>	<b>Erziehung u. Unterricht .....</b>	<b>173</b>	<b>139</b>	<b>139</b>	<b>-</b>	<b>27</b>	<b>7</b>	<b>2</b>	<b>1</b>	<b>4</b>
<b>Q</b>	<b>Gesundheits- u. Sozialwesen .....</b>	<b>115</b>	<b>100</b>	<b>99</b>	<b>1</b>	<b>11</b>	<b>4</b>	<b>1</b>	<b>1</b>	<b>2</b>
<b>R</b>	<b>Kunst, Unterhaltung u. Erholung .....</b>	<b>205</b>	<b>165</b>	<b>165</b>	<b>-</b>	<b>21</b>	<b>19</b>	<b>3</b>	<b>4</b>	<b>12</b>
<b>O + S</b>	<b>Öffentliche Verwaltung, Verteidigung; Sozialversicherung; E.v. sonstigen Dienstleistungen .....</b>	<b>688</b>	<b>567</b>	<b>567</b>	<b>-</b>	<b>82</b>	<b>39</b>	<b>6</b>	<b>2</b>	<b>31</b>
<b>A - S</b>	<b>Insgesamt .....</b>	<b>8 771</b>	<b>6 999</b>	<b>6 964</b>	<b>35</b>	<b>925</b>	<b>847</b>	<b>143</b>	<b>142</b>	<b>562</b>

<sup>1)</sup> Klassifikation der Wirtschaftszweige, Ausgabe 2008 (WZ 2008), Kurzbezeichnung. - <sup>2)</sup> Ohne Automatenaufsteller und Reisegewerbe.

**Noch: 7. Gewerbebeanmeldungen in Bayern 2013 nach Regierungsbezirken  
sowie nach Wirtschaftsabschnitten und ausgewählten Wirtschaftsabteilungen**

Nr. der Klassi- fikation <sup>1)</sup>	Wirtschaftszweig (H.v. = Herstellung von E.v. = Erbringung von)	Ge- werbe- anmel- dungen insge- samt <sup>2)</sup>	davon							
			Neuerichtung			Zuzug	Übernahme			
			ins- gesamt	Neu- gründung	Um- wand- lung		ins- gesamt	Rechts- form- wechsel	Gesell- schafter- eintritt	Erbfolge/ Kauf/ Pacht
<b>Oberfranken</b>										
<b>A</b>	<b>Land- u. Forstwirtschaft, Fischerei .....</b>	<b>96</b>	<b>82</b>	<b>82</b>	<b>-</b>	<b>9</b>	<b>5</b>	<b>-</b>	<b>2</b>	<b>3</b>
<b>B</b>	<b>Bergbau u. Gewinnung v. Steinen u. Erden .....</b>	<b>1</b>	<b>-</b>	<b>-</b>	<b>-</b>	<b>-</b>	<b>1</b>	<b>-</b>	<b>1</b>	<b>-</b>
<b>C</b>	<b>Verarbeitendes Gewerbe .....</b>	<b>510</b>	<b>401</b>	<b>400</b>	<b>1</b>	<b>65</b>	<b>44</b>	<b>14</b>	<b>5</b>	<b>25</b>
10	dar. H.v. Nahrungs- u. Futtermitteln .....	71	59	59	-	1	11	2	1	8
11	Getränkeherstellung .....	6	4	4	-	1	1	-	-	1
13	H.v. Textilien .....	54	50	49	1	2	2	-	-	2
14	H.v. Bekleidung .....	29	28	28	-	1	-	-	-	-
16	H.v. Holz-, Flecht-, Korb- u. Korkwaren (ohne Möbel) .....	29	26	26	-	2	1	1	-	-
18	H.v. Druckerzeugnissen; Vervielfältigung v. bespielten Ton-, Bild- u. Datenträgern .....	24	17	17	-	5	2	-	2	-
25	H.v. Metallerzeugnissen .....	57	43	43	-	8	6	1	-	5
26	H.v. DV-Geräten, elektron. u. optischen Erzeugnissen .....	21	16	16	-	5	-	-	-	-
27	H.v. elektrischen Ausrüstungen .....	5	4	4	-	1	-	-	-	-
28	Maschinenbau .....	22	17	17	-	4	1	1	-	-
29	H.v. Kraftwagen u. Kraftwagenteilen .....	2	2	2	-	-	-	-	-	-
31	H.v. Möbeln .....	20	13	13	-	5	2	-	-	2
<b>D</b>	<b>Energieversorgung .....</b>	<b>272</b>	<b>246</b>	<b>246</b>	<b>-</b>	<b>14</b>	<b>12</b>	<b>2</b>	<b>-</b>	<b>10</b>
<b>E</b>	<b>Wasserversorgung; Abwasser- u. Abfallentsorgung u. Beseitigung v. Umweltverschmutzungen .....</b>	<b>12</b>	<b>9</b>	<b>8</b>	<b>1</b>	<b>1</b>	<b>2</b>	<b>1</b>	<b>-</b>	<b>1</b>
<b>F</b>	<b>Baugewerbe .....</b>	<b>560</b>	<b>422</b>	<b>421</b>	<b>1</b>	<b>83</b>	<b>55</b>	<b>16</b>	<b>23</b>	<b>16</b>
41	dav. Hochbau .....	31	23	23	-	7	1	-	-	1
42	Tiefbau .....	18	12	12	-	6	-	-	-	-
43	vorbereitende Baustellenarbeiten, Bauinstallation u. sonstiges Ausbaugewerbe .....	511	387	386	1	70	54	16	23	15
<b>G</b>	<b>Handel; Instandhaltung u. Reparatur v. Kfz .....</b>	<b>2 009</b>	<b>1 663</b>	<b>1 652</b>	<b>11</b>	<b>192</b>	<b>154</b>	<b>35</b>	<b>12</b>	<b>107</b>
45	dav. Handel mit Kfz; Instandhaltung u. Reparatur v. Kfz .....	265	214	214	-	35	16	4	-	12
46	Großhandel (ohne Handel mit Kfz) .....	433	367	367	-	47	19	5	3	11
47	Einzelhandel (ohne Handel mit Kfz) .....	1 311	1 082	1 071	11	110	119	26	9	84
<b>H</b>	<b>Verkehr u. Lagerei .....</b>	<b>188</b>	<b>146</b>	<b>145</b>	<b>1</b>	<b>28</b>	<b>14</b>	<b>4</b>	<b>1</b>	<b>9</b>
49	dar. Landverkehr u. Transport in Rohrfernleitungen .....	93	72	72	-	14	7	1	1	5
53	Post-, Kurier- u. Expressdienste .....	48	38	38	-	7	3	1	-	2
<b>I</b>	<b>Gastgewerbe .....</b>	<b>671</b>	<b>488</b>	<b>486</b>	<b>2</b>	<b>9</b>	<b>174</b>	<b>9</b>	<b>4</b>	<b>161</b>
55	dav. Beherbergung .....	109	56	56	-	2	51	2	2	47
56	Gastronomie .....	562	432	430	2	7	123	7	2	114
<b>J</b>	<b>Information u. Kommunikation .....</b>	<b>269</b>	<b>210</b>	<b>208</b>	<b>2</b>	<b>57</b>	<b>2</b>	<b>2</b>	<b>-</b>	<b>-</b>
58	dar. Verlagswesen .....	35	26	25	1	8	1	1	-	-
61	Telekommunikation .....	2	1	1	-	1	-	-	-	-
62	E. v. Dienstleistungen der Informationstechnologie .....	180	141	141	-	38	1	1	-	-
63	Informationsdienstleistungen .....	34	29	28	1	5	-	-	-	-
<b>K</b>	<b>E.v. Finanz- u. Versicherungsdienstleistungen .....</b>	<b>292</b>	<b>220</b>	<b>219</b>	<b>1</b>	<b>68</b>	<b>4</b>	<b>4</b>	<b>-</b>	<b>-</b>
66	dar. mit Finanz- u. Versicherungsdienstleistungen verbundene Tätigkeiten .....	253	189	189	-	61	3	3	-	-
<b>L</b>	<b>Grundstücks- u. Wohnungswesen .....</b>	<b>198</b>	<b>164</b>	<b>164</b>	<b>-</b>	<b>20</b>	<b>14</b>	<b>8</b>	<b>1</b>	<b>5</b>
<b>M</b>	<b>E.v. freiberuflichen, wissenschaftlichen u. technischen Dienstleistungen .....</b>	<b>736</b>	<b>618</b>	<b>618</b>	<b>-</b>	<b>105</b>	<b>13</b>	<b>8</b>	<b>2</b>	<b>3</b>
70	dar. Verwaltung u. Führung v. Unternehmen u. Betrieben; Unternehmensberatung .....	190	141	141	-	42	7	4	2	1
73	Werbung u. Marktforschung .....	214	194	194	-	19	1	-	-	1
<b>N</b>	<b>E.v. sonstigen wirtschaftlichen Dienstleistungen .....</b>	<b>742</b>	<b>633</b>	<b>627</b>	<b>6</b>	<b>89</b>	<b>20</b>	<b>5</b>	<b>3</b>	<b>12</b>
77	dar. Vermietung v. beweglichen Sachen .....	47	35	35	-	9	3	-	-	3
78	Vermittlung u. Überlassung v. Arbeitskräften .....	32	28	28	-	4	-	-	-	-
79	Reisebüros, -veranstalter u. E.v. sonstigen Reservierungsdienstleistungen .....	44	36	35	1	5	3	1	1	1
81	Gebäudebetreuung; Garten- u. Landschaftsbau .....	350	313	310	3	31	6	1	-	5
<b>P</b>	<b>Erziehung u. Unterricht .....</b>	<b>173</b>	<b>152</b>	<b>152</b>	<b>-</b>	<b>17</b>	<b>4</b>	<b>-</b>	<b>1</b>	<b>3</b>
<b>Q</b>	<b>Gesundheits- u. Sozialwesen .....</b>	<b>114</b>	<b>97</b>	<b>91</b>	<b>6</b>	<b>15</b>	<b>2</b>	<b>-</b>	<b>-</b>	<b>2</b>
<b>R</b>	<b>Kunst, Unterhaltung u. Erholung .....</b>	<b>202</b>	<b>175</b>	<b>175</b>	<b>-</b>	<b>15</b>	<b>12</b>	<b>1</b>	<b>3</b>	<b>8</b>
<b>O + S</b>	<b>Öffentliche Verwaltung, Verteidigung; Sozialversicherung; E.v. sonstigen Dienstleistungen .....</b>	<b>689</b>	<b>604</b>	<b>604</b>	<b>-</b>	<b>68</b>	<b>17</b>	<b>2</b>	<b>1</b>	<b>14</b>
<b>A - S</b>	<b>Insgesamt .....</b>	<b>7 734</b>	<b>6 330</b>	<b>6 298</b>	<b>32</b>	<b>855</b>	<b>549</b>	<b>111</b>	<b>59</b>	<b>379</b>

<sup>1)</sup> Klassifikation der Wirtschaftszweige, Ausgabe 2008 (WZ 2008), Kurzbezeichnung. - <sup>2)</sup> Ohne Automatenaufsteller und Reisegewerbe.

**Noch: 7. Gewerbeanmeldungen in Bayern 2013 nach Regierungsbezirken  
sowie nach Wirtschaftsabschnitten und ausgewählten Wirtschaftsabteilungen**

Nr. der Klassifikation <sup>1)</sup>	Wirtschaftszweig (H.v. = Herstellung von E.v. = Erbringung von)	Gewerbeanmeldungen insgesamt <sup>2)</sup>	davon							
			Neuerrichtung			Zuzug	Übernahme			
			insgesamt	Neugründung	Umwandlung		insgesamt	Rechtsformwechsel	Gesellschaftereintritt	Erbfolge/Kauf/Pacht
<b>Mittelfranken</b>										
<b>A</b>	<b>Land- u. Forstwirtschaft, Fischerei .....</b>	<b>118</b>	<b>104</b>	<b>104</b>	-	<b>10</b>	<b>4</b>	<b>1</b>	<b>1</b>	<b>2</b>
<b>B</b>	<b>Bergbau u. Gewinnung v. Steinen u. Erden .....</b>	<b>12</b>	<b>12</b>	<b>12</b>	-	-	-	-	-	-
<b>C</b>	<b>Verarbeitendes Gewerbe .....</b>	<b>778</b>	<b>596</b>	<b>594</b>	<b>2</b>	<b>102</b>	<b>80</b>	<b>27</b>	<b>13</b>	<b>40</b>
10	dar. H.v. Nahrungs- u. Futtermitteln .....	83	55	55	-	1	27	9	-	18
11	Getränkeherstellung .....	10	6	6	-	1	3	2	1	-
13	H.v. Textilien .....	53	47	47	-	5	1	-	1	-
14	H.v. Bekleidung .....	56	52	52	-	4	-	-	-	-
16	H.v. Holz-, Flecht-, Korb- u. Korkwaren (ohne Möbel) .....	32	25	25	-	3	4	2	-	2
18	H.v. Druckerzeugnissen; Vervielfältigung v. bespielten Ton-, Bild- u. Datenträgern .....	93	74	74	-	15	4	1	2	1
25	H.v. Metallenerzeugnissen .....	94	66	66	-	13	15	5	3	7
26	H.v. DV-Geräten, elektron. u. optischen Erzeugnissen .....	26	19	19	-	6	1	-	1	-
27	H.v. elektrischen Ausrüstungen .....	20	15	15	-	4	1	-	-	1
28	Maschinenbau .....	27	22	21	1	3	2	1	1	-
29	H.v. Kraftwagen u. Kraftwagenteilen .....	3	2	2	-	-	1	-	1	-
31	H.v. Möbeln .....	23	16	16	-	6	1	1	-	-
<b>D</b>	<b>Energieversorgung .....</b>	<b>308</b>	<b>268</b>	<b>268</b>	-	<b>19</b>	<b>21</b>	<b>5</b>	<b>1</b>	<b>15</b>
<b>E</b>	<b>Wasserversorgung; Abwasser- u. Abfallentsorgung u. Beseitigung v. Umweltverschmutzungen .....</b>	<b>31</b>	<b>26</b>	<b>26</b>	-	<b>4</b>	<b>1</b>	<b>1</b>	-	-
<b>F</b>	<b>Baugewerbe .....</b>	<b>2 505</b>	<b>2 100</b>	<b>2 098</b>	<b>2</b>	<b>307</b>	<b>98</b>	<b>21</b>	<b>45</b>	<b>32</b>
41	dav. Hochbau .....	154	129	128	1	20	5	-	4	1
42	Tiefbau .....	29	22	22	-	4	3	-	2	1
43	vorbereitende Baustellenarbeiten, Bauinstallation u. sonstiges Ausbaugewerbe .....	2 322	1 949	1 948	1	283	90	21	39	30
<b>G</b>	<b>Handel; Instandhaltung u. Reparatur v. Kfz .....</b>	<b>3 503</b>	<b>2 783</b>	<b>2 761</b>	<b>22</b>	<b>362</b>	<b>358</b>	<b>80</b>	<b>34</b>	<b>244</b>
45	dav. Handel mit Kfz; Instandhaltung u. Reparatur v. Kfz .....	505	397	397	-	56	52	13	6	33
46	Großhandel (ohne Handel mit Kfz) .....	755	601	597	4	121	33	13	3	17
47	Einzelhandel (ohne Handel mit Kfz) .....	2 243	1 785	1 767	18	185	273	54	25	194
<b>H</b>	<b>Verkehr u. Lagerei .....</b>	<b>781</b>	<b>663</b>	<b>658</b>	<b>5</b>	<b>71</b>	<b>47</b>	<b>7</b>	<b>9</b>	<b>31</b>
49	dar. Landverkehr u. Transport in Rohrfernleitungen .....	327	260	259	1	33	34	6	4	24
53	Post-, Kurier- u. Expressdienste .....	366	330	330	-	27	9	-	4	5
<b>I</b>	<b>Gastgewerbe .....</b>	<b>1 262</b>	<b>594</b>	<b>588</b>	<b>6</b>	<b>21</b>	<b>647</b>	<b>31</b>	<b>12</b>	<b>604</b>
55	dav. Beherbergung .....	83	54	54	-	2	27	1	-	26
56	Gastronomie .....	1 179	540	534	6	19	620	30	12	578
<b>J</b>	<b>Information u. Kommunikation .....</b>	<b>571</b>	<b>438</b>	<b>436</b>	<b>2</b>	<b>118</b>	<b>15</b>	<b>5</b>	<b>3</b>	<b>7</b>
58	dar. Verlagswesen .....	30	21	21	-	8	1	1	-	-
61	Telekommunikation .....	7	4	4	-	1	2	-	-	2
62	E. v. Dienstleistungen der Informationstechnologie .....	384	293	291	2	82	9	3	3	3
63	Informationsdienstleistungen .....	106	86	86	-	20	-	-	-	-
<b>K</b>	<b>E.v. Finanz- u. Versicherungsdienstleistungen .....</b>	<b>516</b>	<b>365</b>	<b>361</b>	<b>4</b>	<b>133</b>	<b>18</b>	<b>10</b>	<b>2</b>	<b>6</b>
66	dar. mit Finanz- u. Versicherungsdienstleistungen verbundene Tätigkeiten .....	436	305	304	1	117	14	8	1	5
<b>L</b>	<b>Grundstücks- u. Wohnungswesen .....</b>	<b>403</b>	<b>308</b>	<b>308</b>	-	<b>82</b>	<b>13</b>	<b>5</b>	<b>5</b>	<b>3</b>
<b>M</b>	<b>E.v. freiberuflichen, wissenschaftlichen u. technischen Dienstleistungen .....</b>	<b>1 390</b>	<b>1 152</b>	<b>1 148</b>	<b>4</b>	<b>204</b>	<b>34</b>	<b>20</b>	<b>6</b>	<b>8</b>
70	dar. Verwaltung u. Führung v. Unternehmen u. Betrieben; Unternehmensberatung .....	366	290	289	1	63	13	8	2	3
73	Werbung u. Marktforschung .....	465	420	420	-	42	3	2	-	1
<b>N</b>	<b>E.v. sonstigen wirtschaftlichen Dienstleistungen .....</b>	<b>2 446</b>	<b>2 175</b>	<b>2 168</b>	<b>7</b>	<b>218</b>	<b>53</b>	<b>14</b>	<b>14</b>	<b>25</b>
77	dar. Vermietung v. beweglichen Sachen .....	80	62	62	-	8	10	2	-	8
78	Vermittlung u. Überlassung v. Arbeitskräften .....	62	54	52	2	6	2	-	1	1
79	Reisebüros, -veranstalter u. E.v. sonstigen Reservierungsdienstleistungen .....	63	50	50	-	12	1	-	-	1
81	Gebäudebetreuung; Garten- u. Landschaftsbau .....	1 134	1 029	1 029	-	86	19	3	7	9
<b>P</b>	<b>Erziehung u. Unterricht .....</b>	<b>353</b>	<b>307</b>	<b>307</b>	-	<b>33</b>	<b>13</b>	<b>4</b>	<b>2</b>	<b>7</b>
<b>Q</b>	<b>Gesundheits- u. Sozialwesen .....</b>	<b>204</b>	<b>170</b>	<b>165</b>	<b>5</b>	<b>22</b>	<b>12</b>	<b>6</b>	<b>2</b>	<b>4</b>
<b>R</b>	<b>Kunst, Unterhaltung u. Erholung .....</b>	<b>398</b>	<b>319</b>	<b>318</b>	<b>1</b>	<b>42</b>	<b>37</b>	<b>3</b>	<b>3</b>	<b>31</b>
<b>O + S</b>	<b>Öffentliche Verwaltung, Verteidigung; Sozialversicherung; E.v. sonstigen Dienstleistungen .....</b>	<b>1 354</b>	<b>1 166</b>	<b>1 166</b>	-	<b>125</b>	<b>63</b>	<b>9</b>	<b>2</b>	<b>52</b>
<b>A - S</b>	<b>Insgesamt .....</b>	<b>16 933</b>	<b>13 546</b>	<b>13 486</b>	<b>60</b>	<b>1 873</b>	<b>1 514</b>	<b>249</b>	<b>154</b>	<b>1 111</b>

<sup>1)</sup> Klassifikation der Wirtschaftszweige, Ausgabe 2008 (WZ 2008), Kurzbezeichnung. - <sup>2)</sup> Ohne Automatenaufsteller und Reisegewerbe.

**Noch: 7. Gewerbebeanmeldungen in Bayern 2013 nach Regierungsbezirken  
sowie nach Wirtschaftsabschnitten und ausgewählten Wirtschaftsabteilungen**

Nr. der Klassifikation <sup>1)</sup>	Wirtschaftszweig (H.v. = Herstellung von E.v. = Erbringung von)	Ge- werbe- anmel- dungen insge- samt <sup>2)</sup>	davon							
			Neuerrichtung			Zuzug	Übernahme			
			ins- gesamt	Neu- gründung	Um- wand- lung		ins- gesamt	Rechts- form- wechsel	Gesell- schafter- eintritt	Erbfolge/ Kauf/ Pacht
<b>Unterfranken</b>										
<b>A</b>	<b>Land- u. Forstwirtschaft, Fischerei .....</b>	<b>100</b>	<b>82</b>	<b>82</b>	<b>-</b>	<b>8</b>	<b>10</b>	<b>3</b>	<b>2</b>	<b>5</b>
<b>B</b>	<b>Bergbau u. Gewinnung v. Steinen u. Erden .....</b>	<b>3</b>	<b>3</b>	<b>3</b>	<b>-</b>	<b>-</b>	<b>-</b>	<b>-</b>	<b>-</b>	<b>-</b>
<b>C</b>	<b>Verarbeitendes Gewerbe .....</b>	<b>646</b>	<b>521</b>	<b>515</b>	<b>6</b>	<b>78</b>	<b>47</b>	<b>14</b>	<b>5</b>	<b>28</b>
10	dar. H.v. Nahrungs- u. Futtermitteln .....	98	69	68	1	8	21	5	-	16
11	Getränkeherstellung .....	7	7	7	-	-	-	-	-	-
13	H.v. Textilien .....	79	69	69	-	10	-	-	-	-
14	H.v. Bekleidung .....	48	43	43	-	4	1	-	-	1
16	H.v. Holz-, Flecht-, Korb- u. Korkwaren (ohne Möbel) .....	29	20	20	-	2	7	2	1	4
18	H.v. Druckerzeugnissen; Vervielfältigung v. bespielten Ton-, Bild- u. Datenträgern .....	33	28	28	-	5	-	-	-	-
25	H.v. Metall erzeugnissen .....	60	47	45	2	12	1	1	-	-
26	H.v. DV-Geräten, elektron. u. optischen Erzeugnissen .....	23	18	18	-	5	-	-	-	-
27	H.v. elektrischen Ausrüstungen .....	12	11	11	-	1	-	-	-	-
28	Maschinenbau .....	20	12	12	-	8	-	-	-	-
29	H.v. Kraftwagen u. Kraftwagenteilen .....	7	4	4	-	2	1	-	-	1
31	H.v. Möbeln .....	22	20	20	-	2	-	-	-	-
<b>D</b>	<b>Energieversorgung .....</b>	<b>282</b>	<b>272</b>	<b>271</b>	<b>1</b>	<b>1</b>	<b>9</b>	<b>2</b>	<b>2</b>	<b>5</b>
<b>E</b>	<b>Wasserversorgung; Abwasser- u. Abfallentsorgung u. Beseitigung v. Umweltverschmutzungen .....</b>	<b>12</b>	<b>8</b>	<b>8</b>	<b>-</b>	<b>3</b>	<b>1</b>	<b>-</b>	<b>1</b>	<b>-</b>
<b>F</b>	<b>Baugewerbe .....</b>	<b>1 102</b>	<b>815</b>	<b>814</b>	<b>1</b>	<b>164</b>	<b>123</b>	<b>31</b>	<b>78</b>	<b>14</b>
41	dav. Hochbau .....	32	22	22	-	7	3	2	1	-
42	Tiefbau .....	16	13	13	-	2	1	1	-	-
43	vorbereitende Baustellenarbeiten, Bauinstallation u. sonstiges Ausbaugewerbe .....	1 054	780	779	1	155	119	28	77	14
<b>G</b>	<b>Handel; Instandhaltung u. Reparatur v. Kfz .....</b>	<b>2 638</b>	<b>2 127</b>	<b>2 110</b>	<b>17</b>	<b>309</b>	<b>202</b>	<b>59</b>	<b>8</b>	<b>135</b>
45	dav. Handel mit Kfz; Instandhaltung u. Reparatur v. Kfz .....	360	284	284	-	58	18	7	-	11
46	Großhandel (ohne Handel mit Kfz) .....	510	404	401	3	89	17	5	3	9
47	Einzelhandel (ohne Handel mit Kfz) .....	1 768	1 439	1 425	14	162	167	47	5	115
<b>H</b>	<b>Verkehr u. Lagerei .....</b>	<b>313</b>	<b>251</b>	<b>251</b>	<b>-</b>	<b>51</b>	<b>11</b>	<b>4</b>	<b>-</b>	<b>7</b>
49	dar. Landverkehr u. Transport in Rohrfernleitungen .....	112	88	88	-	19	5	1	-	4
53	Post-, Kurier- u. Expressdienste .....	109	87	87	-	20	2	1	-	1
<b>I</b>	<b>Gastgewerbe .....</b>	<b>790</b>	<b>612</b>	<b>610</b>	<b>2</b>	<b>22</b>	<b>156</b>	<b>14</b>	<b>6</b>	<b>136</b>
55	dav. Beherbergung .....	100	82	82	-	3	15	1	-	14
56	Gastronomie .....	690	530	528	2	19	141	13	6	122
<b>J</b>	<b>Information u. Kommunikation .....</b>	<b>431</b>	<b>327</b>	<b>327</b>	<b>-</b>	<b>97</b>	<b>7</b>	<b>3</b>	<b>1</b>	<b>3</b>
58	dar. Verlagswesen .....	34	26	26	-	8	-	-	-	-
61	Telekommunikation .....	9	6	6	-	1	2	1	-	1
62	E. v. Dienstleistungen der Informationstechnologie .....	310	229	229	-	77	4	2	1	1
63	Informationsdienstleistungen .....	48	40	40	-	7	1	-	-	1
<b>K</b>	<b>E.v. Finanz- u. Versicherungsdienstleistungen .....</b>	<b>431</b>	<b>316</b>	<b>315</b>	<b>1</b>	<b>105</b>	<b>10</b>	<b>5</b>	<b>3</b>	<b>2</b>
66	dar. mit Finanz- u. Versicherungsdienstleistungen verbundene Tätigkeiten .....	356	257	257	-	92	7	3	2	2
<b>L</b>	<b>Grundstücks- u. Wohnungswesen .....</b>	<b>241</b>	<b>187</b>	<b>186</b>	<b>1</b>	<b>42</b>	<b>12</b>	<b>9</b>	<b>-</b>	<b>3</b>
<b>M</b>	<b>E.v. freiberuflichen, wissenschaftlichen u. technischen Dienstleistungen .....</b>	<b>1 065</b>	<b>875</b>	<b>872</b>	<b>3</b>	<b>172</b>	<b>18</b>	<b>7</b>	<b>4</b>	<b>7</b>
70	dar. Verwaltung u. Führung v. Unternehmen u. Betrieben; Unternehmensberatung .....	271	210	208	2	52	9	3	1	5
73	Werbung u. Marktforschung .....	282	245	245	-	34	3	2	1	-
<b>N</b>	<b>E.v. sonstigen wirtschaftlichen Dienstleistungen .....</b>	<b>1 104</b>	<b>949</b>	<b>947</b>	<b>2</b>	<b>131</b>	<b>24</b>	<b>13</b>	<b>7</b>	<b>4</b>
77	dar. Vermietung v. beweglichen Sachen .....	78	64	64	-	7	7	2	4	1
78	Vermittlung u. Überlassung v. Arbeitskräften .....	38	29	27	2	7	2	2	-	-
79	Reisebüros, -veranstalter u. E.v. sonstigen Reservierungsdienstleistungen .....	56	47	47	-	6	3	2	-	1
81	Gebäudebetreuung; Garten- u. Landschaftsbau .....	572	498	498	-	68	6	5	1	-
<b>P</b>	<b>Erziehung u. Unterricht .....</b>	<b>228</b>	<b>193</b>	<b>192</b>	<b>1</b>	<b>33</b>	<b>2</b>	<b>1</b>	<b>-</b>	<b>1</b>
<b>Q</b>	<b>Gesundheits- u. Sozialwesen .....</b>	<b>201</b>	<b>161</b>	<b>160</b>	<b>1</b>	<b>32</b>	<b>8</b>	<b>3</b>	<b>-</b>	<b>5</b>
<b>R</b>	<b>Kunst, Unterhaltung u. Erholung .....</b>	<b>324</b>	<b>281</b>	<b>281</b>	<b>-</b>	<b>29</b>	<b>14</b>	<b>3</b>	<b>2</b>	<b>9</b>
<b>O + S</b>	<b>Öffentliche Verwaltung, Verteidigung; Sozialversicherung; E.v. sonstigen Dienstleistungen .....</b>	<b>1 058</b>	<b>897</b>	<b>896</b>	<b>1</b>	<b>123</b>	<b>38</b>	<b>10</b>	<b>1</b>	<b>27</b>
<b>A - S</b>	<b>Insgesamt .....</b>	<b>10 969</b>	<b>8 877</b>	<b>8 840</b>	<b>37</b>	<b>1 400</b>	<b>692</b>	<b>181</b>	<b>120</b>	<b>391</b>

<sup>1)</sup> Klassifikation der Wirtschaftszweige, Ausgabe 2008 (WZ 2008), Kurzbezeichnung. - <sup>2)</sup> Ohne Automatenaufsteller und Reisegewerbe.

**Noch: 7. Gewerbebeanmeldungen in Bayern 2013 nach Regierungsbezirken  
sowie nach Wirtschaftsabschnitten und ausgewählten Wirtschaftsabteilungen**

Nr. der Klassifikation <sup>1)</sup>	Wirtschaftszweig (H.v. = Herstellung von E.v. = Erbringung von)	Ge- werbe- anmel- dungen insge- samt <sup>2)</sup>	davon							
			Neuerichtung			Zuzug	Übernahme			
			ins- gesamt	Neu- gründung	Um- wand- lung		ins- gesamt	Rechts- form- wechsel	Gesell- schafter- eintritt	Erbfolge/ Kauf/ Pacht
<b>Schwaben</b>										
<b>A</b>	<b>Land- u. Forstwirtschaft, Fischerei .....</b>	<b>182</b>	<b>148</b>	<b>148</b>	<b>-</b>	<b>26</b>	<b>8</b>	<b>3</b>	<b>1</b>	<b>4</b>
<b>B</b>	<b>Bergbau u. Gewinnung v. Steinen u. Erden .....</b>	<b>4</b>	<b>4</b>	<b>4</b>	<b>-</b>	<b>-</b>	<b>-</b>	<b>-</b>	<b>-</b>	<b>-</b>
<b>C</b>	<b>Verarbeitendes Gewerbe .....</b>	<b>1 075</b>	<b>821</b>	<b>817</b>	<b>4</b>	<b>151</b>	<b>103</b>	<b>46</b>	<b>6</b>	<b>51</b>
10	dar. H.v. Nahrungs- u. Futtermitteln .....	115	71	70	1	6	38	18	1	19
11	Getränkeherstellung .....	9	8	8	-	-	1	-	-	1
13	H.v. Textilien .....	89	78	78	-	8	3	1	-	2
14	H.v. Bekleidung .....	76	66	66	-	7	3	-	2	1
16	H.v. Holz-, Flecht-, Korb- u. Korkwaren (ohne Möbel) .....	55	42	42	-	9	4	1	-	3
18	H.v. Druckerzeugnissen; Vervielfältigung v. bespielten Ton-, Bild- u. Datenträgern .....	56	37	37	-	15	4	1	-	3
25	H.v. Metallerzeugnissen .....	131	98	98	-	24	9	3	2	4
26	H.v. DV-Geräten, elektron. u. optischen Erzeugnissen .....	37	31	30	1	6	-	-	-	-
27	H.v. elektrischen Ausrüstungen .....	46	36	36	-	6	4	4	-	-
28	Maschinenbau .....	64	40	40	-	14	10	4	1	5
29	H.v. Kraftwagen u. Kraftwagenteilen .....	12	9	9	-	2	1	1	-	-
31	H.v. Möbeln .....	22	17	17	-	4	1	1	-	-
<b>D</b>	<b>Energieversorgung .....</b>	<b>467</b>	<b>423</b>	<b>422</b>	<b>1</b>	<b>16</b>	<b>28</b>	<b>8</b>	<b>2</b>	<b>18</b>
<b>E</b>	<b>Wasserversorgung; Abwasser- u. Abfallentsorgung u. Beseitigung v. Umweltverschmutzungen .....</b>	<b>33</b>	<b>26</b>	<b>25</b>	<b>1</b>	<b>5</b>	<b>2</b>	<b>1</b>	<b>1</b>	<b>-</b>
<b>F</b>	<b>Baugewerbe .....</b>	<b>3 054</b>	<b>2 422</b>	<b>2 420</b>	<b>2</b>	<b>438</b>	<b>194</b>	<b>50</b>	<b>120</b>	<b>24</b>
41	dav. Hochbau .....	94	69	69	-	20	5	2	1	2
42	Tiefbau .....	39	29	28	1	9	1	1	-	-
43	vorbereitende Baustellenarbeiten, Bauinstallation u. sonstiges Ausbaugewerbe .....	2 921	2 324	2 323	1	409	188	47	119	22
<b>G</b>	<b>Handel; Instandhaltung u. Reparatur v. Kfz .....</b>	<b>3 919</b>	<b>3 113</b>	<b>3 081</b>	<b>32</b>	<b>503</b>	<b>303</b>	<b>108</b>	<b>33</b>	<b>162</b>
45	dav. Handel mit Kfz; Instandhaltung u. Reparatur v. Kfz .....	632	502	501	1	94	36	15	5	16
46	Großhandel (ohne Handel mit Kfz) .....	843	646	641	5	151	46	19	9	18
47	Einzelhandel (ohne Handel mit Kfz) .....	2 444	1 965	1 939	26	258	221	74	19	128
<b>H</b>	<b>Verkehr u. Lagerei .....</b>	<b>673</b>	<b>545</b>	<b>544</b>	<b>1</b>	<b>98</b>	<b>30</b>	<b>8</b>	<b>9</b>	<b>13</b>
49	dar. Landverkehr u. Transport in Rohrfernleitungen .....	369	291	291	-	56	22	5	6	11
53	Post-, Kurier- u. Expressdienste .....	205	172	172	-	28	5	2	2	1
<b>I</b>	<b>Gastgewerbe .....</b>	<b>1 217</b>	<b>828</b>	<b>826</b>	<b>2</b>	<b>24</b>	<b>365</b>	<b>33</b>	<b>9</b>	<b>323</b>
55	dav. Beherbergung .....	176	97	97	-	2	77	14	-	63
56	Gastronomie .....	1 041	731	729	2	22	288	19	9	260
<b>J</b>	<b>Information u. Kommunikation .....</b>	<b>583</b>	<b>436</b>	<b>435</b>	<b>1</b>	<b>126</b>	<b>21</b>	<b>10</b>	<b>6</b>	<b>5</b>
58	dar. Verlagswesen .....	59	44	44	-	11	4	1	1	2
61	Telekommunikation .....	17	16	16	-	-	1	1	-	-
62	E. v. Dienstleistungen der Informationstechnologie .....	390	283	282	1	99	8	5	1	2
63	Informationsdienstleistungen .....	70	55	55	-	11	4	1	3	-
<b>K</b>	<b>E.v. Finanz- u. Versicherungsdienstleistungen .....</b>	<b>549</b>	<b>399</b>	<b>397</b>	<b>2</b>	<b>136</b>	<b>14</b>	<b>8</b>	<b>1</b>	<b>5</b>
66	dar. mit Finanz- u. Versicherungsdienstleistungen verbundene Tätigkeiten .....	494	359	359	-	124	11	6	-	5
<b>L</b>	<b>Grundstücks- u. Wohnungswesen .....</b>	<b>431</b>	<b>334</b>	<b>333</b>	<b>1</b>	<b>79</b>	<b>18</b>	<b>9</b>	<b>4</b>	<b>5</b>
<b>M</b>	<b>E.v. freiberuflichen, wissenschaftlichen u. technischen Dienstleistungen .....</b>	<b>1 485</b>	<b>1 171</b>	<b>1 164</b>	<b>7</b>	<b>278</b>	<b>36</b>	<b>19</b>	<b>7</b>	<b>10</b>
70	dar. Verwaltung u. Führung v. Unternehmen u. Betrieben; Unternehmensberatung .....	381	284	280	4	88	9	5	2	2
73	Werbung u. Marktforschung .....	383	327	326	1	53	3	1	-	2
<b>N</b>	<b>E.v. sonstigen wirtschaftlichen Dienstleistungen .....</b>	<b>1 834</b>	<b>1 547</b>	<b>1 542</b>	<b>5</b>	<b>250</b>	<b>37</b>	<b>12</b>	<b>9</b>	<b>16</b>
77	dar. Vermietung v. beweglichen Sachen .....	133	117	115	2	12	4	2	-	2
78	Vermittlung u. Überlassung v. Arbeitskräften .....	58	50	49	1	8	-	-	-	-
79	Reisebüros, -veranstalter u. E.v. sonstigen Reservierungsdienstleistungen .....	76	57	57	-	14	5	-	1	4
81	Gebäudebetreuung; Garten- u. Landschaftsbau .....	968	837	837	-	110	21	6	5	10
<b>P</b>	<b>Erziehung u. Unterricht .....</b>	<b>382</b>	<b>311</b>	<b>311</b>	<b>-</b>	<b>56</b>	<b>15</b>	<b>2</b>	<b>5</b>	<b>8</b>
<b>Q</b>	<b>Gesundheits- u. Sozialwesen .....</b>	<b>264</b>	<b>217</b>	<b>217</b>	<b>-</b>	<b>38</b>	<b>9</b>	<b>6</b>	<b>1</b>	<b>2</b>
<b>R</b>	<b>Kunst, Unterhaltung u. Erholung .....</b>	<b>425</b>	<b>348</b>	<b>348</b>	<b>-</b>	<b>49</b>	<b>28</b>	<b>4</b>	<b>7</b>	<b>17</b>
<b>O + S</b>	<b>Öffentliche Verwaltung, Verteidigung; Sozialversicherung; E.v. sonstigen Dienstleistungen .....</b>	<b>1 399</b>	<b>1 145</b>	<b>1 145</b>	<b>-</b>	<b>193</b>	<b>61</b>	<b>13</b>	<b>7</b>	<b>41</b>
<b>A - S</b>	<b>Insgesamt .....</b>	<b>17 976</b>	<b>14 238</b>	<b>14 179</b>	<b>59</b>	<b>2 466</b>	<b>1 272</b>	<b>340</b>	<b>228</b>	<b>704</b>

<sup>1)</sup> Klassifikation der Wirtschaftszweige, Ausgabe 2008 (WZ 2008), Kurzbezeichnung. - <sup>2)</sup> Ohne Automatenaufsteller und Reisegewerbe.

**8. Gewerbeabmeldungen in Bayern 2013 nach Regierungsbezirken  
sowie nach Wirtschaftsabschnitten und ausgewählten Wirtschaftsabteilungen**

Nr. der Klassifikation <sup>1)</sup>	Wirtschaftszweig (H.v. = Herstellung von E.v. = Erbringung von)	Ge- werbe- abmel- dungen insge- samt <sup>2)</sup>	davon							
			Aufgabe			Fortzug	Übergabe			
			ins- gesamt	voll- ständige Aufgabe	Um- wand- lung		ins- gesamt	Rechts- form- wechsel	Gesell- schafter- austritt	Erbfolge/ Verkauf/ Verpach- tung
<b>Oberbayern</b>										
<b>A</b>	<b>Land- u. Forstwirtschaft, Fischerei .....</b>	<b>243</b>	<b>175</b>	<b>175</b>	<b>-</b>	<b>53</b>	<b>15</b>	<b>5</b>	<b>5</b>	<b>5</b>
<b>B</b>	<b>Bergbau u. Gewinnung v. Steinen u. Erden .....</b>	<b>36</b>	<b>28</b>	<b>28</b>	<b>-</b>	<b>3</b>	<b>5</b>	<b>2</b>	<b>1</b>	<b>2</b>
<b>C</b>	<b>Verarbeitendes Gewerbe .....</b>	<b>2 132</b>	<b>1 435</b>	<b>1 422</b>	<b>13</b>	<b>407</b>	<b>290</b>	<b>80</b>	<b>126</b>	<b>84</b>
10	dar. H.v. Nahrungs- u. Futtermitteln .....	250	176	176	-	17	57	21	7	29
11	Getränkherstellung .....	19	15	15	-	3	1	1	-	-
13	H.v. Textilien .....	122	94	94	-	19	9	1	4	4
14	H.v. Bekleidung .....	137	104	104	-	29	4	2	-	2
16	H.v. Holz-, Flecht-, Korb- u. Korkwaren (ohne Möbel) .....	100	69	69	-	16	15	1	5	9
18	H.v. Druckerzeugnissen; Vervielfältigung v. bespielten Ton-, Bild- u. Datenträgern .....	163	119	119	-	39	5	4	-	1
25	H.v. Metallerzeugnissen .....	310	168	167	1	48	94	9	78	7
26	H.v. DV-Geräten, elektron. u. optischen Erzeugnissen .....	129	84	81	3	37	8	5	3	-
27	H.v. elektrischen Ausrüstungen .....	59	34	34	-	12	13	3	10	-
28	Maschinenbau .....	101	68	65	3	24	9	5	-	4
29	H.v. Kraftwagen u. Kraftwagenteilen .....	21	15	14	1	3	3	-	-	3
31	H.v. Möbeln .....	53	35	35	-	12	6	2	2	2
<b>D</b>	<b>Energieversorgung .....</b>	<b>242</b>	<b>153</b>	<b>151</b>	<b>2</b>	<b>26</b>	<b>63</b>	<b>24</b>	<b>13</b>	<b>26</b>
<b>E</b>	<b>Wasserversorgung; Abwasser- u. Abfallentsorgung u. Beseitigung v. Umweltverschmutzungen .....</b>	<b>62</b>	<b>43</b>	<b>43</b>	<b>-</b>	<b>17</b>	<b>2</b>	<b>-</b>	<b>1</b>	<b>1</b>
<b>F</b>	<b>Baugewerbe .....</b>	<b>8 330</b>	<b>5 667</b>	<b>5 659</b>	<b>8</b>	<b>1 089</b>	<b>1 574</b>	<b>141</b>	<b>1 385</b>	<b>48</b>
41	dav. Hochbau .....	276	169	169	-	35	72	9	59	4
42	Tiefbau .....	75	53	53	-	16	6	4	1	1
43	vorbereitende Baustellenarbeiten, Bauinstallation u. sonstiges Ausbaugewerbe .....	7 979	5 445	5 437	8	1 038	1 496	128	1 325	43
<b>G</b>	<b>Handel; Instandhaltung u. Reparatur v. Kfz .....</b>	<b>9 253</b>	<b>7 091</b>	<b>7 039</b>	<b>52</b>	<b>1 415</b>	<b>747</b>	<b>240</b>	<b>133</b>	<b>374</b>
45	dav. Handel mit Kfz; Instandhaltung u. Reparatur v. Kfz .....	1 108	824	822	2	202	82	36	20	26
46	Großhandel (ohne Handel mit Kfz) .....	2 455	1 837	1 822	15	504	114	43	26	45
47	Einzelhandel (ohne Handel mit Kfz) .....	5 690	4 430	4 395	35	709	551	161	87	303
<b>H</b>	<b>Verkehr u. Lagerei .....</b>	<b>2 001</b>	<b>1 579</b>	<b>1 573</b>	<b>6</b>	<b>245</b>	<b>177</b>	<b>42</b>	<b>35</b>	<b>100</b>
49	dar. Landverkehr u. Transport in Rohrfernleitungen .....	1 368	1 078	1 074	4	157	133	31	8	94
53	Post-, Kurier- u. Expressdienste .....	379	313	313	-	38	28	5	22	1
<b>I</b>	<b>Gastgewerbe .....</b>	<b>3 030</b>	<b>2 357</b>	<b>2 349</b>	<b>8</b>	<b>72</b>	<b>601</b>	<b>92</b>	<b>67</b>	<b>442</b>
55	dav. Beherbergung .....	344	240	238	2	8	96	22	7	67
56	Gastronomie .....	2 686	2 117	2 111	6	64	505	70	60	375
<b>J</b>	<b>Information u. Kommunikation .....</b>	<b>2 245</b>	<b>1 565</b>	<b>1 550</b>	<b>15</b>	<b>553</b>	<b>127</b>	<b>52</b>	<b>53</b>	<b>22</b>
58	dar. Verlagswesen .....	225	130	128	2	72	23	8	12	3
61	Telekommunikation .....	89	73	73	-	10	6	2	3	1
62	E. v. Dienstleistungen der Informationstechnologie .....	1 407	989	981	8	353	65	33	22	10
63	Informationsdienstleistungen .....	248	177	175	2	57	14	4	7	3
<b>K</b>	<b>E.v. Finanz- u. Versicherungsdienstleistungen .....</b>	<b>1 565</b>	<b>1 088</b>	<b>1 074</b>	<b>14</b>	<b>432</b>	<b>45</b>	<b>19</b>	<b>21</b>	<b>5</b>
66	dar. mit Finanz- u. Versicherungsdienstleistungen verbundene Tätigkeiten .....	1 341	938	933	5	362	41	18	18	5
<b>L</b>	<b>Grundstücks- u. Wohnungswesen .....</b>	<b>1 167</b>	<b>775</b>	<b>768</b>	<b>7</b>	<b>344</b>	<b>48</b>	<b>25</b>	<b>12</b>	<b>11</b>
<b>M</b>	<b>E.v. freiberuflichen, wissenschaftlichen u. technischen Dienstleistungen .....</b>	<b>4 645</b>	<b>3 393</b>	<b>3 370</b>	<b>23</b>	<b>1 102</b>	<b>150</b>	<b>66</b>	<b>59</b>	<b>25</b>
70	dar. Verwaltung u. Führung v. Unternehmen u. Betrieben; Unternehmensberatung .....	1 341	892	881	11	398	51	27	21	3
73	Werbung u. Marktforschung .....	1 179	962	959	3	190	27	12	10	5
<b>N</b>	<b>E.v. sonstigen wirtschaftlichen Dienstleistungen .....</b>	<b>6 518</b>	<b>5 225</b>	<b>5 194</b>	<b>31</b>	<b>1 102</b>	<b>191</b>	<b>67</b>	<b>72</b>	<b>52</b>
77	dar. Vermietung v. beweglichen Sachen .....	362	277	271	6	56	29	7	8	14
78	Vermittlung u. Überlassung v. Arbeitskräften .....	185	142	130	12	37	6	4	1	1
79	Reisebüros, -veranstalter u. E.v. sonstigen Reservierungsdienstleistungen .....	253	202	202	-	42	9	2	-	7
81	Gebäudebetreuung; Garten- u. Landschaftsbau .....	3 328	2 779	2 775	4	460	89	29	41	19
<b>P</b>	<b>Erziehung u. Unterricht .....</b>	<b>692</b>	<b>506</b>	<b>505</b>	<b>1</b>	<b>139</b>	<b>47</b>	<b>14</b>	<b>11</b>	<b>22</b>
<b>Q</b>	<b>Gesundheits- u. Sozialwesen .....</b>	<b>570</b>	<b>442</b>	<b>437</b>	<b>5</b>	<b>113</b>	<b>15</b>	<b>7</b>	<b>5</b>	<b>3</b>
<b>R</b>	<b>Kunst, Unterhaltung u. Erholung .....</b>	<b>722</b>	<b>543</b>	<b>539</b>	<b>4</b>	<b>126</b>	<b>53</b>	<b>6</b>	<b>15</b>	<b>32</b>
<b>O + S</b>	<b>Öffentliche Verwaltung, Verteidigung; Sozialversicherung; E.v. sonstigen Dienstleistungen .....</b>	<b>3 314</b>	<b>2 616</b>	<b>2 613</b>	<b>3</b>	<b>550</b>	<b>148</b>	<b>31</b>	<b>31</b>	<b>86</b>
<b>A - S</b>	<b>Insgesamt .....</b>	<b>46 767</b>	<b>34 681</b>	<b>34 489</b>	<b>192</b>	<b>7 788</b>	<b>4 298</b>	<b>913</b>	<b>2 045</b>	<b>1 340</b>

<sup>1)</sup> Klassifikation der Wirtschaftszweige, Ausgabe 2008 (WZ 2008), Kurzbezeichnung. - <sup>2)</sup> Ohne Automatenaufsteller und Reisegewerbe.

**Noch: 8. Gewerbeabmeldungen in Bayern 2013 nach Regierungsbezirken  
sowie nach Wirtschaftsabschnitten und ausgewählten Wirtschaftsabteilungen**

Nr. der Klassifikation <sup>1)</sup>	Wirtschaftszweig (H.v. = Herstellung von E.v. = Erbringung von)	Ge- werbe- abmel- dungen insge- samt <sup>2)</sup>	davon							
			Aufgabe			Fortzug	Übergabe			
			ins- gesamt	voll- ständige Aufgabe	Um- wand- lung		ins- gesamt	Rechts- form- wechsel	Gesell- schafter- austritt	Erfolge/ Verkauf/ Verpach- tung
<b>Niederbayern</b>										
<b>A</b>	<b>Land- u. Forstwirtschaft, Fischerei .....</b>	<b>322</b>	<b>95</b>	<b>95</b>	<b>-</b>	<b>9</b>	<b>218</b>	<b>3</b>	<b>212</b>	<b>3</b>
<b>B</b>	<b>Bergbau u. Gewinnung v. Steinen u. Erden .....</b>	<b>9</b>	<b>6</b>	<b>6</b>	<b>-</b>	<b>2</b>	<b>1</b>	<b>-</b>	<b>-</b>	<b>1</b>
<b>C</b>	<b>Verarbeitendes Gewerbe .....</b>	<b>600</b>	<b>442</b>	<b>436</b>	<b>6</b>	<b>88</b>	<b>70</b>	<b>23</b>	<b>16</b>	<b>31</b>
10	dar. H.v. Nahrungs- u. Futtermitteln .....	77	53	53	-	3	21	6	1	14
11	Getränkeherstellung .....	7	6	5	1	-	1	1	-	-
13	H.v. Textilien .....	31	26	26	-	2	3	2	1	-
14	H.v. Bekleidung .....	36	31	31	-	4	1	-	-	1
16	H.v. Holz-, Flecht-, Korb- u. Korkwaren (ohne Möbel) .....	44	35	35	-	4	5	-	-	5
18	H.v. Druckerzeugnissen; Vervielfältigung v. bespielten Ton-, Bild- u. Datenträgern .....	35	29	29	-	5	1	-	-	1
25	H.v. Metallerzeugnissen .....	100	68	68	-	13	19	6	11	2
26	H.v. DV-Geräten, elektron. u. optischen Erzeugnissen .....	29	22	20	2	5	2	-	1	1
27	H.v. elektrischen Ausrüstungen .....	11	7	7	-	4	-	-	-	-
28	Maschinenbau .....	22	13	13	-	7	2	1	-	1
29	H.v. Kraftwagen u. Kraftwagenteilen .....	3	1	1	-	2	-	-	-	-
31	H.v. Möbeln .....	18	13	13	-	3	2	-	-	2
<b>D</b>	<b>Energieversorgung .....</b>	<b>142</b>	<b>100</b>	<b>99</b>	<b>1</b>	<b>15</b>	<b>27</b>	<b>4</b>	<b>7</b>	<b>16</b>
<b>E</b>	<b>Wasserversorgung; Abwasser- u. Abfallentsorgung u. Beseitigung v. Umweltverschmutzungen .....</b>	<b>17</b>	<b>10</b>	<b>10</b>	<b>-</b>	<b>3</b>	<b>4</b>	<b>2</b>	<b>-</b>	<b>2</b>
<b>F</b>	<b>Baugewerbe .....</b>	<b>1 241</b>	<b>895</b>	<b>895</b>	<b>-</b>	<b>157</b>	<b>189</b>	<b>39</b>	<b>129</b>	<b>21</b>
41	dav. Hochbau .....	50	40	40	-	4	6	5	1	-
42	Tiefbau .....	23	19	19	-	3	1	1	-	-
43	vorbereitende Baustellenarbeiten, Bauintallation u. sonstiges Ausbaugewerbe .....	1 168	836	836	-	150	182	33	128	21
<b>G</b>	<b>Handel; Instandhaltung u. Reparatur v. Kfz .....</b>	<b>2 702</b>	<b>2 183</b>	<b>2 154</b>	<b>29</b>	<b>306</b>	<b>213</b>	<b>82</b>	<b>27</b>	<b>104</b>
45	dav. Handel mit Kfz; Instandhaltung u. Reparatur v. Kfz .....	413	324	321	3	60	29	16	3	10
46	Großhandel (ohne Handel mit Kfz) .....	481	386	383	3	68	27	12	6	9
47	Einzelhandel (ohne Handel mit Kfz) .....	1 808	1 473	1 450	23	178	157	54	18	85
<b>H</b>	<b>Verkehr u. Lagerei .....</b>	<b>315</b>	<b>262</b>	<b>261</b>	<b>1</b>	<b>34</b>	<b>19</b>	<b>9</b>	<b>5</b>	<b>5</b>
49	dar. Landverkehr u. Transport in Rohrfernleitungen .....	173	140	140	-	19	14	8	3	3
53	Post-, Kurier- u. Expressdienste .....	92	79	79	-	12	1	-	-	1
<b>I</b>	<b>Gastgewerbe .....</b>	<b>831</b>	<b>625</b>	<b>623</b>	<b>2</b>	<b>16</b>	<b>190</b>	<b>28</b>	<b>14</b>	<b>148</b>
55	dav. Beherbergung .....	158	107	106	1	1	50	12	3	35
56	Gastronomie .....	673	518	517	1	15	140	16	11	113
<b>J</b>	<b>Information u. Kommunikation .....</b>	<b>264</b>	<b>199</b>	<b>198</b>	<b>1</b>	<b>61</b>	<b>4</b>	<b>3</b>	<b>-</b>	<b>1</b>
58	dar. Verlagswesen .....	23	18	18	-	4	1	1	-	-
61	Telekommunikation .....	12	11	11	-	-	1	-	-	1
62	E. v. Dienstleistungen der Informationstechnologie .....	164	116	115	1	47	1	1	-	-
63	Informationsdienstleistungen .....	35	30	30	-	5	-	-	-	-
<b>K</b>	<b>E.v. Finanz- u. Versicherungsdienstleistungen .....</b>	<b>476</b>	<b>347</b>	<b>346</b>	<b>1</b>	<b>112</b>	<b>17</b>	<b>13</b>	<b>4</b>	<b>-</b>
66	dar. mit Finanz- u. Versicherungsdienstleistungen verbundene Tätigkeiten .....	427	319	318	1	96	12	10	2	-
<b>L</b>	<b>Grundstücks- u. Wohnungswesen .....</b>	<b>197</b>	<b>143</b>	<b>143</b>	<b>-</b>	<b>31</b>	<b>23</b>	<b>7</b>	<b>6</b>	<b>10</b>
<b>M</b>	<b>E.v. freiberuflichen, wissenschaftlichen u. technischen Dienstleistungen .....</b>	<b>630</b>	<b>471</b>	<b>470</b>	<b>1</b>	<b>135</b>	<b>24</b>	<b>14</b>	<b>4</b>	<b>6</b>
70	dar. Verwaltung u. Führung v. Unternehmen u. Betrieben; Unternehmensberatung .....	167	115	115	-	43	9	3	2	4
73	Werbung u. Marktforschung .....	180	138	138	-	37	5	3	1	1
<b>N</b>	<b>E.v. sonstigen wirtschaftlichen Dienstleistungen .....</b>	<b>987</b>	<b>822</b>	<b>815</b>	<b>7</b>	<b>135</b>	<b>30</b>	<b>10</b>	<b>12</b>	<b>8</b>
77	dar. Vermietung v. beweglichen Sachen .....	92	81	81	-	10	1	-	1	-
78	Vermittlung u. Überlassung v. Arbeitskräften .....	38	32	27	5	5	1	-	-	1
79	Reisebüros, -veranstalter u. E.v. sonstigen Reservierungsdienstleistungen .....	45	40	40	-	4	1	1	-	-
81	Gebäudebetreuung; Garten- u. Landschaftsbau .....	453	381	381	-	56	16	4	8	4
<b>P</b>	<b>Erziehung u. Unterricht .....</b>	<b>133</b>	<b>108</b>	<b>108</b>	<b>-</b>	<b>20</b>	<b>5</b>	<b>3</b>	<b>-</b>	<b>2</b>
<b>Q</b>	<b>Gesundheits- u. Sozialwesen .....</b>	<b>109</b>	<b>92</b>	<b>92</b>	<b>-</b>	<b>10</b>	<b>7</b>	<b>1</b>	<b>1</b>	<b>5</b>
<b>R</b>	<b>Kunst, Unterhaltung u. Erholung .....</b>	<b>179</b>	<b>124</b>	<b>123</b>	<b>1</b>	<b>34</b>	<b>21</b>	<b>3</b>	<b>8</b>	<b>10</b>
<b>O + S</b>	<b>Öffentliche Verwaltung, Verteidigung; Sozialversicherung; E.v. sonstigen Dienstleistungen .....</b>	<b>758</b>	<b>607</b>	<b>607</b>	<b>-</b>	<b>116</b>	<b>35</b>	<b>7</b>	<b>2</b>	<b>26</b>
<b>A - S</b>	<b>Insgesamt .....</b>	<b>9 912</b>	<b>7 531</b>	<b>7 481</b>	<b>50</b>	<b>1 284</b>	<b>1 097</b>	<b>251</b>	<b>447</b>	<b>399</b>

<sup>1)</sup> Klassifikation der Wirtschaftszweige, Ausgabe 2008 (WZ 2008), Kurzbezeichnung. - <sup>2)</sup> Ohne Automatenaufsteller und Reisegewerbe.



**Noch: 8. Gewerbeabmeldungen in Bayern 2013 nach Regierungsbezirken  
sowie nach Wirtschaftsabschnitten und ausgewählten Wirtschaftsabteilungen**

Nr. der Klassifikation <sup>1)</sup>	Wirtschaftszweig (H.v. = Herstellung von E.v. = Erbringung von)	Gewerbeabmeldungen insgesamt <sup>2)</sup>	davon							
			Aufgabe			Fortzug	Übergabe			
			insgesamt	vollständige Aufgabe	Umwandlung		insgesamt	Rechtsformwechsel	Gesellschafteraustritt	Erbfolge/Verkauf/Verpachtung
<b>Oberpfalz</b>										
<b>A</b>	<b>Land- u. Forstwirtschaft, Fischerei .....</b>	<b>114</b>	<b>86</b>	<b>86</b>	<b>-</b>	<b>6</b>	<b>22</b>	<b>1</b>	<b>16</b>	<b>5</b>
<b>B</b>	<b>Bergbau u. Gewinnung v. Steinen u. Erden .....</b>	<b>3</b>	<b>3</b>	<b>3</b>	<b>-</b>	<b>-</b>	<b>-</b>	<b>-</b>	<b>-</b>	<b>-</b>
<b>C</b>	<b>Verarbeitendes Gewerbe .....</b>	<b>410</b>	<b>292</b>	<b>290</b>	<b>2</b>	<b>65</b>	<b>53</b>	<b>19</b>	<b>13</b>	<b>21</b>
10	dar. H.v. Nahrungs- u. Futtermitteln .....	64	45	44	1	3	16	4	2	10
11	Getränkherstellung .....	6	4	4	-	-	2	1	1	-
13	H.v. Textilien .....	17	11	11	-	4	2	-	1	1
14	H.v. Bekleidung .....	25	18	18	-	6	1	-	-	1
16	H.v. Holz-, Flecht-, Korb- u. Korkwaren (ohne Möbel) .....	17	10	10	-	2	5	4	-	1
18	H.v. Druckerzeugnissen; Vervielfältigung v. bespielten Ton-, Bild- u. Datenträgern .....	28	19	19	-	4	5	-	3	2
25	H.v. Metallerzeugnissen .....	70	52	52	-	11	7	3	4	-
26	H.v. DV-Geräten, elektron. u. optischen Erzeugnissen .....	20	16	16	-	4	-	-	-	-
27	H.v. elektrischen Ausrüstungen .....	19	15	14	1	3	1	-	-	1
28	Maschinenbau .....	24	14	14	-	7	3	2	1	-
29	H.v. Kraftwagen u. Kraftwagenteilen .....	2	2	2	-	-	-	-	-	-
31	H.v. Möbeln .....	14	10	10	-	4	-	-	-	-
<b>D</b>	<b>Energieversorgung .....</b>	<b>90</b>	<b>59</b>	<b>56</b>	<b>3</b>	<b>6</b>	<b>25</b>	<b>5</b>	<b>12</b>	<b>8</b>
<b>E</b>	<b>Wasserversorgung; Abwasser- u. Abfallentsorgung u. Beseitigung v. Umweltverschmutzungen .....</b>	<b>9</b>	<b>6</b>	<b>6</b>	<b>-</b>	<b>2</b>	<b>1</b>	<b>-</b>	<b>-</b>	<b>1</b>
<b>F</b>	<b>Baugewerbe .....</b>	<b>1 008</b>	<b>741</b>	<b>738</b>	<b>3</b>	<b>98</b>	<b>169</b>	<b>27</b>	<b>126</b>	<b>16</b>
41	dav. Hochbau .....	37	26	26	-	6	5	3	2	-
42	Tiefbau .....	13	9	9	-	2	2	1	1	-
43	vorbereitende Baustellenarbeiten, Bauinstallation u. sonstiges Ausbaugewerbe .....	958	706	703	3	90	162	23	123	16
<b>G</b>	<b>Handel; Instandhaltung u. Reparatur v. Kfz .....</b>	<b>2 107</b>	<b>1 661</b>	<b>1 639</b>	<b>22</b>	<b>208</b>	<b>238</b>	<b>76</b>	<b>47</b>	<b>115</b>
45	dav. Handel mit Kfz; Instandhaltung u. Reparatur v. Kfz .....	316	251	250	1	35	30	10	4	16
46	Großhandel (ohne Handel mit Kfz) .....	395	311	305	6	52	32	9	10	13
47	Einzelhandel (ohne Handel mit Kfz) .....	1 396	1 099	1 084	15	121	176	57	33	86
<b>H</b>	<b>Verkehr u. Lagerei .....</b>	<b>236</b>	<b>184</b>	<b>183</b>	<b>1</b>	<b>35</b>	<b>17</b>	<b>6</b>	<b>2</b>	<b>9</b>
49	dar. Landverkehr u. Transport in Rohrfernleitungen .....	138	107	107	-	19	12	5	2	5
53	Post-, Kurier- u. Expressdienste .....	53	45	45	-	8	-	-	-	-
<b>I</b>	<b>Gastgewerbe .....</b>	<b>692</b>	<b>485</b>	<b>485</b>	<b>-</b>	<b>18</b>	<b>189</b>	<b>8</b>	<b>12</b>	<b>169</b>
55	dav. Beherbergung .....	81	53	53	-	1	27	1	-	26
56	Gastronomie .....	611	432	432	-	17	162	7	12	143
<b>J</b>	<b>Information u. Kommunikation .....</b>	<b>260</b>	<b>193</b>	<b>192</b>	<b>1</b>	<b>58</b>	<b>9</b>	<b>3</b>	<b>3</b>	<b>3</b>
58	dar. Verlagswesen .....	21	16	16	-	4	1	-	-	1
61	Telekommunikation .....	1	-	-	-	-	1	-	-	1
62	E. v. Dienstleistungen der Informationstechnologie .....	175	131	130	1	40	4	2	1	1
63	Informationsdienstleistungen .....	39	31	31	-	7	1	1	-	-
<b>K</b>	<b>E.v. Finanz- u. Versicherungsdienstleistungen .....</b>	<b>350</b>	<b>282</b>	<b>279</b>	<b>3</b>	<b>63</b>	<b>5</b>	<b>4</b>	<b>1</b>	<b>-</b>
66	dar. mit Finanz- u. Versicherungsdienstleistungen verbundene Tätigkeiten .....	324	262	260	2	58	4	4	-	-
<b>L</b>	<b>Grundstücks- u. Wohnungswesen .....</b>	<b>108</b>	<b>83</b>	<b>81</b>	<b>2</b>	<b>21</b>	<b>4</b>	<b>1</b>	<b>2</b>	<b>1</b>
<b>M</b>	<b>E.v. freiberuflichen, wissenschaftlichen u. technischen Dienstleistungen .....</b>	<b>535</b>	<b>412</b>	<b>408</b>	<b>4</b>	<b>99</b>	<b>24</b>	<b>7</b>	<b>13</b>	<b>4</b>
70	dar. Verwaltung u. Führung v. Unternehmen u. Betrieben; Unternehmensberatung .....	126	96	93	3	27	3	3	-	-
73	Werbung u. Marktforschung .....	151	124	124	-	21	6	-	5	1
<b>N</b>	<b>E.v. sonstigen wirtschaftlichen Dienstleistungen .....</b>	<b>772</b>	<b>629</b>	<b>621</b>	<b>8</b>	<b>104</b>	<b>39</b>	<b>17</b>	<b>8</b>	<b>14</b>
77	dar. Vermietung v. beweglichen Sachen .....	71	53	53	-	5	13	6	3	4
78	Vermittlung u. Überlassung v. Arbeitskräften .....	43	36	32	4	5	2	1	-	1
79	Reisebüros, -veranstalter u. E.v. sonstigen Reservierungsdienstleistungen .....	28	21	21	-	5	2	-	2	-
81	Gebäudebetreuung; Garten- u. Landschaftsbau .....	348	292	291	1	47	9	3	2	4
<b>P</b>	<b>Erziehung u. Unterricht .....</b>	<b>134</b>	<b>98</b>	<b>98</b>	<b>-</b>	<b>24</b>	<b>12</b>	<b>2</b>	<b>4</b>	<b>6</b>
<b>Q</b>	<b>Gesundheits- u. Sozialwesen .....</b>	<b>88</b>	<b>73</b>	<b>72</b>	<b>1</b>	<b>7</b>	<b>8</b>	<b>2</b>	<b>2</b>	<b>4</b>
<b>R</b>	<b>Kunst, Unterhaltung u. Erholung .....</b>	<b>160</b>	<b>121</b>	<b>121</b>	<b>-</b>	<b>21</b>	<b>18</b>	<b>1</b>	<b>4</b>	<b>13</b>
<b>O + S</b>	<b>Öffentliche Verwaltung, Verteidigung; Sozialversicherung; E.v. sonstigen Dienstleistungen .....</b>	<b>617</b>	<b>502</b>	<b>501</b>	<b>1</b>	<b>78</b>	<b>37</b>	<b>6</b>	<b>5</b>	<b>26</b>
<b>A - S</b>	<b>Insgesamt .....</b>	<b>7 693</b>	<b>5 910</b>	<b>5 859</b>	<b>51</b>	<b>913</b>	<b>870</b>	<b>185</b>	<b>270</b>	<b>415</b>

<sup>1)</sup> Klassifikation der Wirtschaftszweige, Ausgabe 2008 (WZ 2008), Kurzbezeichnung. - <sup>2)</sup> Ohne Automatenaufsteller und Reisegewerbe.

**Noch: 8. Gewerbeabmeldungen in Bayern 2013 nach Regierungsbezirken  
sowie nach Wirtschaftsabschnitten und ausgewählten Wirtschaftsabteilungen**

Nr. der Klassifikation <sup>1)</sup>	Wirtschaftszweig (H.v. = Herstellung von E.v. = Erbringung von)	Ge- werbe- abmel- dungen insge- samt <sup>2)</sup>	davon							
			Aufgabe			Fortzug	Übergabe			
			ins- gesamt	voll- ständige Aufgabe	Um- wand- lung		ins- gesamt	Rechts- form- wechsel	Gesell- schafter- austritt	Erfolge/ Verkauf/ Verpach- tung
<b>Oberfranken</b>										
<b>A</b>	<b>Land- u. Forstwirtschaft, Fischerei .....</b>	<b>66</b>	<b>50</b>	<b>49</b>	<b>1</b>	<b>9</b>	<b>7</b>	<b>1</b>	<b>2</b>	<b>4</b>
<b>B</b>	<b>Bergbau u. Gewinnung v. Steinen u. Erden .....</b>	<b>3</b>	<b>1</b>	<b>1</b>	<b>-</b>	<b>1</b>	<b>1</b>	<b>-</b>	<b>1</b>	<b>-</b>
<b>C</b>	<b>Verarbeitendes Gewerbe .....</b>	<b>456</b>	<b>353</b>	<b>350</b>	<b>3</b>	<b>51</b>	<b>52</b>	<b>21</b>	<b>4</b>	<b>27</b>
10	dar. H.v. Nahrungs- u. Futtermitteln .....	75	56	56	-	3	16	3	2	11
11	Getränkeherstellung .....	6	4	4	-	-	2	-	-	2
13	H.v. Textilien .....	36	32	31	1	3	1	-	-	1
14	H.v. Bekleidung .....	21	19	19	-	1	1	1	-	-
16	H.v. Holz-, Flecht-, Korb- u. Korkwaren (ohne Möbel) .....	42	36	36	-	3	3	1	-	2
18	H.v. Druckerzeugnissen; Vervielfältigung v. bespielten Ton-, Bild- u. Datenträgern .....	30	28	28	-	2	-	-	-	-
25	H.v. Metallerzeugnissen .....	49	36	36	-	6	7	3	-	4
26	H.v. DV-Geräten, elektron. u. optischen Erzeugnissen .....	17	13	13	-	4	-	-	-	-
27	H.v. elektrischen Ausrüstungen .....	6	6	6	-	-	-	-	-	-
28	Maschinenbau .....	21	15	14	1	5	1	-	-	1
29	H.v. Kraftwagen u. Kraftwagenteilen .....	1	1	1	-	-	-	-	-	-
31	H.v. Möbeln .....	17	12	12	-	3	2	-	-	2
<b>D</b>	<b>Energieversorgung .....</b>	<b>62</b>	<b>41</b>	<b>41</b>	<b>-</b>	<b>5</b>	<b>16</b>	<b>1</b>	<b>1</b>	<b>14</b>
<b>E</b>	<b>Wasserversorgung; Abwasser- u. Abfallentsorgung u. Beseitigung v. Umweltverschmutzungen .....</b>	<b>16</b>	<b>12</b>	<b>12</b>	<b>-</b>	<b>2</b>	<b>2</b>	<b>1</b>	<b>-</b>	<b>1</b>
<b>F</b>	<b>Baugewerbe .....</b>	<b>551</b>	<b>388</b>	<b>387</b>	<b>1</b>	<b>70</b>	<b>93</b>	<b>24</b>	<b>47</b>	<b>22</b>
41	dav. Hochbau .....	29	24	24	-	4	1	-	-	1
42	Tiefbau .....	12	9	9	-	2	1	1	-	-
43	vorbereitende Baustellenarbeiten, Bauintallation u. sonstiges Ausbaugewerbe .....	510	355	354	1	64	91	23	47	21
<b>G</b>	<b>Handel; Instandhaltung u. Reparatur v. Kfz .....</b>	<b>2 068</b>	<b>1 693</b>	<b>1 678</b>	<b>15</b>	<b>206</b>	<b>169</b>	<b>48</b>	<b>27</b>	<b>94</b>
45	dav. Handel mit Kfz; Instandhaltung u. Reparatur v. Kfz .....	251	203	201	2	31	17	5	3	9
46	Großhandel (ohne Handel mit Kfz) .....	421	347	342	5	56	18	6	2	10
47	Einzelhandel (ohne Handel mit Kfz) .....	1 396	1 143	1 135	8	119	134	37	22	75
<b>H</b>	<b>Verkehr u. Lagerei .....</b>	<b>210</b>	<b>159</b>	<b>158</b>	<b>1</b>	<b>35</b>	<b>16</b>	<b>5</b>	<b>3</b>	<b>8</b>
49	dar. Landverkehr u. Transport in Rohrfernleitungen .....	102	80	80	-	16	6	3	-	3
53	Post-, Kurier- u. Expressdienste .....	57	46	46	-	7	4	2	-	2
<b>I</b>	<b>Gastgewerbe .....</b>	<b>712</b>	<b>566</b>	<b>561</b>	<b>5</b>	<b>19</b>	<b>127</b>	<b>10</b>	<b>16</b>	<b>101</b>
55	dav. Beherbergung .....	95	64	63	1	1	30	1	7	22
56	Gastronomie .....	617	502	498	4	18	97	9	9	79
<b>J</b>	<b>Information u. Kommunikation .....</b>	<b>242</b>	<b>173</b>	<b>167</b>	<b>6</b>	<b>63</b>	<b>6</b>	<b>1</b>	<b>3</b>	<b>2</b>
58	dar. Verlagswesen .....	33	25	24	1	5	3	1	1	1
61	Telekommunikation .....	9	5	5	-	4	-	-	-	-
62	E. v. Dienstleistungen der Informationstechnologie .....	159	112	108	4	45	2	-	1	1
63	Informationsdienstleistungen .....	25	19	18	1	6	-	-	-	-
<b>K</b>	<b>E.v. Finanz- u. Versicherungsdienstleistungen .....</b>	<b>346</b>	<b>280</b>	<b>277</b>	<b>3</b>	<b>58</b>	<b>8</b>	<b>3</b>	<b>4</b>	<b>1</b>
66	dar. mit Finanz- u. Versicherungsdienstleistungen verbundene Tätigkeiten .....	311	254	254	-	51	6	3	3	-
<b>L</b>	<b>Grundstücks- u. Wohnungswesen .....</b>	<b>107</b>	<b>78</b>	<b>76</b>	<b>2</b>	<b>16</b>	<b>13</b>	<b>4</b>	<b>4</b>	<b>5</b>
<b>M</b>	<b>E.v. freiberuflichen, wissenschaftlichen u. technischen Dienstleistungen .....</b>	<b>611</b>	<b>470</b>	<b>465</b>	<b>5</b>	<b>120</b>	<b>21</b>	<b>4</b>	<b>14</b>	<b>3</b>
70	dar. Verwaltung u. Führung v. Unternehmen u. Betrieben; Unternehmensberatung .....	140	92	88	4	33	15	3	12	-
73	Werbung u. Marktforschung .....	175	147	147	-	25	3	-	1	2
<b>N</b>	<b>E.v. sonstigen wirtschaftlichen Dienstleistungen .....</b>	<b>664</b>	<b>552</b>	<b>548</b>	<b>4</b>	<b>88</b>	<b>24</b>	<b>7</b>	<b>7</b>	<b>10</b>
77	dar. Vermietung v. beweglichen Sachen .....	44	37	37	-	5	2	-	-	2
78	Vermittlung u. Überlassung v. Arbeitskräften .....	38	33	32	1	4	1	1	-	-
79	Reisebüros, -veranstalter u. E.v. sonstigen Reservierungsdienstleistungen .....	41	28	28	-	8	5	1	-	4
81	Gebäudebetreuung; Garten- u. Landschaftsbau .....	270	227	225	2	36	7	1	3	3
<b>P</b>	<b>Erziehung u. Unterricht .....</b>	<b>119</b>	<b>98</b>	<b>98</b>	<b>-</b>	<b>16</b>	<b>5</b>	<b>1</b>	<b>2</b>	<b>2</b>
<b>Q</b>	<b>Gesundheits- u. Sozialwesen .....</b>	<b>109</b>	<b>92</b>	<b>88</b>	<b>4</b>	<b>15</b>	<b>2</b>	<b>1</b>	<b>-</b>	<b>1</b>
<b>R</b>	<b>Kunst, Unterhaltung u. Erholung .....</b>	<b>166</b>	<b>131</b>	<b>130</b>	<b>1</b>	<b>20</b>	<b>15</b>	<b>2</b>	<b>5</b>	<b>8</b>
<b>O + S</b>	<b>Öffentliche Verwaltung, Verteidigung; Sozialversicherung; E.v. sonstigen Dienstleistungen .....</b>	<b>617</b>	<b>500</b>	<b>500</b>	<b>-</b>	<b>93</b>	<b>24</b>	<b>4</b>	<b>2</b>	<b>18</b>
<b>A - S</b>	<b>Insgesamt .....</b>	<b>7 125</b>	<b>5 637</b>	<b>5 586</b>	<b>51</b>	<b>887</b>	<b>601</b>	<b>138</b>	<b>142</b>	<b>321</b>

<sup>1)</sup> Klassifikation der Wirtschaftszweige, Ausgabe 2008 (WZ 2008), Kurzbezeichnung. - <sup>2)</sup> Ohne Automatenaufsteller und Reisegewerbe.

**Noch: 8. Gewerbeabmeldungen in Bayern 2013 nach Regierungsbezirken  
sowie nach Wirtschaftsabschnitten und ausgewählten Wirtschaftsabteilungen**

Nr. der Klassifikation <sup>1)</sup>	Wirtschaftszweig (H.v. = Herstellung von E.v. = Erbringung von)	Gewerbeabmeldungen insgesamt <sup>2)</sup>	davon							
			Aufgabe			Fortzug	Übergabe			
			insgesamt	vollständige Aufgabe	Umwandlung		insgesamt	Rechtsformwechsel	Gesellschafteraustritt	Erbfolge/Verkauf/Verpachtung
<b>Mittelfranken</b>										
<b>A</b>	<b>Land- u. Forstwirtschaft, Fischerei .....</b>	<b>76</b>	<b>53</b>	<b>53</b>	<b>-</b>	<b>19</b>	<b>4</b>	<b>1</b>	<b>2</b>	<b>1</b>
<b>B</b>	<b>Bergbau u. Gewinnung v. Steinen u. Erden .....</b>	<b>5</b>	<b>5</b>	<b>5</b>	<b>-</b>	<b>-</b>	<b>-</b>	<b>-</b>	<b>-</b>	<b>-</b>
<b>C</b>	<b>Verarbeitendes Gewerbe .....</b>	<b>657</b>	<b>456</b>	<b>452</b>	<b>4</b>	<b>116</b>	<b>85</b>	<b>31</b>	<b>16</b>	<b>38</b>
10	dar. H.v. Nahrungs- u. Futtermitteln .....	104	76	76	-	1	27	9	-	18
11	Getränkherstellung .....	8	4	4	-	1	3	2	1	-
13	H.v. Textilien .....	35	27	27	-	7	1	-	1	-
14	H.v. Bekleidung .....	31	25	25	-	6	-	-	-	-
16	H.v. Holz-, Flecht-, Korb- u. Korkwaren (ohne Möbel) .....	33	22	21	1	4	7	1	2	4
18	H.v. Druckerzeugnissen; Vervielfältigung v. bespielten Ton-, Bild- u. Datenträgern .....	69	52	52	-	13	4	2	1	1
25	H.v. Metallerzeugnissen .....	78	54	53	1	13	11	6	2	3
26	H.v. DV-Geräten, elektron. u. optischen Erzeugnissen .....	24	15	15	-	5	4	2	1	1
27	H.v. elektrischen Ausrüstungen .....	10	5	5	-	4	1	-	-	1
28	Maschinenbau .....	29	17	15	2	10	2	1	1	-
29	H.v. Kraftwagen u. Kraftwagenteilen .....	5	4	4	-	-	1	-	1	-
31	H.v. Möbeln .....	12	7	7	-	3	2	-	1	1
<b>D</b>	<b>Energieversorgung .....</b>	<b>84</b>	<b>46</b>	<b>42</b>	<b>4</b>	<b>16</b>	<b>22</b>	<b>9</b>	<b>1</b>	<b>12</b>
<b>E</b>	<b>Wasserversorgung; Abwasser- u. Abfallentsorgung u. Beseitigung v. Umweltverschmutzungen .....</b>	<b>18</b>	<b>16</b>	<b>16</b>	<b>-</b>	<b>1</b>	<b>1</b>	<b>-</b>	<b>-</b>	<b>1</b>
<b>F</b>	<b>Baugewerbe .....</b>	<b>1 993</b>	<b>1 561</b>	<b>1 557</b>	<b>4</b>	<b>242</b>	<b>190</b>	<b>35</b>	<b>126</b>	<b>29</b>
41	dav. Hochbau .....	164	124	123	1	17	23	4	18	1
42	Tiefbau .....	25	15	15	-	4	6	1	4	1
43	vorbereitende Baustellenarbeiten, Bauinstallation u. sonstiges Ausbaugewerbe .....	1 804	1 422	1 419	3	221	161	30	104	27
<b>G</b>	<b>Handel; Instandhaltung u. Reparatur v. Kfz .....</b>	<b>3 440</b>	<b>2 702</b>	<b>2 675</b>	<b>27</b>	<b>391</b>	<b>347</b>	<b>96</b>	<b>55</b>	<b>196</b>
45	dav. Handel mit Kfz; Instandhaltung u. Reparatur v. Kfz .....	440	340	340	-	53	47	13	9	25
46	Großhandel (ohne Handel mit Kfz) .....	792	595	591	4	142	55	25	11	19
47	Einzelhandel (ohne Handel mit Kfz) .....	2 208	1 767	1 744	23	196	245	58	35	152
<b>H</b>	<b>Verkehr u. Lagerei .....</b>	<b>732</b>	<b>609</b>	<b>605</b>	<b>4</b>	<b>68</b>	<b>55</b>	<b>10</b>	<b>9</b>	<b>36</b>
49	dar. Landverkehr u. Transport in Rohrfernleitungen .....	360	286	284	2	36	38	5	3	30
53	Post-, Kurier- u. Expressdienste .....	299	266	266	-	25	8	1	3	4
<b>I</b>	<b>Gastgewerbe .....</b>	<b>1 242</b>	<b>801</b>	<b>800</b>	<b>1</b>	<b>24</b>	<b>417</b>	<b>24</b>	<b>27</b>	<b>366</b>
55	dav. Beherbergung .....	80	52	52	-	3	25	1	2	22
56	Gastronomie .....	1 162	749	748	1	21	392	23	25	344
<b>J</b>	<b>Information u. Kommunikation .....</b>	<b>552</b>	<b>401</b>	<b>398</b>	<b>3</b>	<b>127</b>	<b>24</b>	<b>5</b>	<b>14</b>	<b>5</b>
58	dar. Verlagswesen .....	34	21	21	-	10	3	1	2	-
61	Telekommunikation .....	10	8	8	-	1	1	-	-	1
62	E. v. Dienstleistungen der Informationstechnologie .....	397	286	283	3	93	18	3	12	3
63	Informationsdienstleistungen .....	82	60	60	-	21	1	1	-	-
<b>K</b>	<b>E.v. Finanz- u. Versicherungsdienstleistungen .....</b>	<b>688</b>	<b>522</b>	<b>520</b>	<b>2</b>	<b>152</b>	<b>14</b>	<b>6</b>	<b>5</b>	<b>3</b>
66	dar. mit Finanz- u. Versicherungsdienstleistungen verbundene Tätigkeiten .....	502	377	376	1	116	9	5	2	2
<b>L</b>	<b>Grundstücks- u. Wohnungswesen .....</b>	<b>315</b>	<b>204</b>	<b>201</b>	<b>3</b>	<b>86</b>	<b>25</b>	<b>9</b>	<b>11</b>	<b>5</b>
<b>M</b>	<b>E.v. freiberuflichen, wissenschaftlichen u. technischen Dienstleistungen .....</b>	<b>1 034</b>	<b>771</b>	<b>767</b>	<b>4</b>	<b>222</b>	<b>41</b>	<b>19</b>	<b>12</b>	<b>10</b>
70	dar. Verwaltung u. Führung v. Unternehmen u. Betrieben; Unternehmensberatung .....	249	172	170	2	68	9	5	-	4
73	Werbung u. Marktforschung .....	355	281	281	-	65	9	1	6	2
<b>N</b>	<b>E.v. sonstigen wirtschaftlichen Dienstleistungen .....</b>	<b>1 759</b>	<b>1 467</b>	<b>1 459</b>	<b>8</b>	<b>228</b>	<b>64</b>	<b>15</b>	<b>23</b>	<b>26</b>
77	dar. Vermietung v. beweglichen Sachen .....	89	69	69	-	12	8	4	-	4
78	Vermittlung u. Überlassung v. Arbeitskräften .....	54	44	42	2	6	4	-	1	3
79	Reisebüros, -veranstalter u. E.v. sonstigen Reservierungsdienstleistungen .....	58	42	42	-	15	1	-	-	1
81	Gebäudebetreuung; Garten- u. Landschaftsbau .....	786	670	668	2	85	31	5	15	11
<b>P</b>	<b>Erziehung u. Unterricht .....</b>	<b>207</b>	<b>145</b>	<b>144</b>	<b>1</b>	<b>39</b>	<b>23</b>	<b>9</b>	<b>8</b>	<b>6</b>
<b>Q</b>	<b>Gesundheits- u. Sozialwesen .....</b>	<b>171</b>	<b>144</b>	<b>142</b>	<b>2</b>	<b>21</b>	<b>6</b>	<b>2</b>	<b>3</b>	<b>1</b>
<b>R</b>	<b>Kunst, Unterhaltung u. Erholung .....</b>	<b>276</b>	<b>202</b>	<b>200</b>	<b>2</b>	<b>37</b>	<b>37</b>	<b>3</b>	<b>18</b>	<b>16</b>
<b>O + S</b>	<b>Öffentliche Verwaltung, Verteidigung; Sozialversicherung; E.v. sonstigen Dienstleistungen .....</b>	<b>1 172</b>	<b>926</b>	<b>925</b>	<b>1</b>	<b>163</b>	<b>83</b>	<b>13</b>	<b>8</b>	<b>62</b>
<b>A - S</b>	<b>Insgesamt .....</b>	<b>14 421</b>	<b>11 031</b>	<b>10 961</b>	<b>70</b>	<b>1 952</b>	<b>1 438</b>	<b>287</b>	<b>338</b>	<b>813</b>

<sup>1)</sup> Klassifikation der Wirtschaftszweige, Ausgabe 2008 (WZ 2008), Kurzbezeichnung. - <sup>2)</sup> Ohne Automatenaufsteller und Reisegewerbe.

**Noch: 8. Gewerbeabmeldungen in Bayern 2013 nach Regierungsbezirken  
sowie nach Wirtschaftsabschnitten und ausgewählten Wirtschaftsabteilungen**

Nr. der Klassifikation <sup>1)</sup>	Wirtschaftszweig (H.v. = Herstellung von E.v. = Erbringung von)	Gewerbeabmeldungen insgesamt <sup>2)</sup>	davon							
			Aufgabe			Fortzug	Übergabe			
			insgesamt	vollständige Aufgabe	Umwandlung		insgesamt	Rechtsformwechsel	Gesellschafteraustritt	Erfolge/Verkauf/Verpachtung
<b>Unterfranken</b>										
<b>A</b>	<b>Land- u. Forstwirtschaft, Fischerei .....</b>	<b>75</b>	<b>59</b>	<b>59</b>	<b>-</b>	<b>7</b>	<b>9</b>	<b>3</b>	<b>3</b>	<b>3</b>
<b>B</b>	<b>Bergbau u. Gewinnung v. Steinen u. Erden .....</b>	<b>6</b>	<b>5</b>	<b>5</b>	<b>-</b>	<b>-</b>	<b>1</b>	<b>-</b>	<b>1</b>	<b>-</b>
<b>C</b>	<b>Verarbeitendes Gewerbe .....</b>	<b>589</b>	<b>431</b>	<b>426</b>	<b>5</b>	<b>96</b>	<b>62</b>	<b>18</b>	<b>19</b>	<b>25</b>
10	dar. H.v. Nahrungs- u. Futtermitteln .....	114	87	87	-	9	18	4	-	14
11	Getränkeherstellung .....	3	3	3	-	-	-	-	-	-
13	H.v. Textilien .....	34	30	29	1	4	-	-	-	-
14	H.v. Bekleidung .....	29	24	24	-	5	-	-	-	-
16	H.v. Holz-, Flecht-, Korb- u. Korkwaren (ohne Möbel) .....	35	22	22	-	3	10	-	4	6
18	H.v. Druckerzeugnissen; Vervielfältigung v. bespielten Ton-, Bild- u. Datenträgern .....	38	28	28	-	9	1	-	1	-
25	H.v. Metallerzeugnissen .....	80	63	62	1	13	4	2	1	1
26	H.v. DV-Geräten, elektron. u. optischen Erzeugnissen .....	22	14	14	-	8	-	-	-	-
27	H.v. elektrischen Ausrüstungen .....	12	11	11	-	1	-	-	-	-
28	Maschinenbau .....	21	9	9	-	9	3	2	1	-
29	H.v. Kraftwagen u. Kraftwagenteilen .....	10	8	8	-	2	-	-	-	-
31	H.v. Möbeln .....	11	7	7	-	3	1	1	-	-
<b>D</b>	<b>Energieversorgung .....</b>	<b>71</b>	<b>56</b>	<b>55</b>	<b>1</b>	<b>5</b>	<b>10</b>	<b>2</b>	<b>3</b>	<b>5</b>
<b>E</b>	<b>Wasserversorgung; Abwasser- u. Abfallentsorgung u. Beseitigung v. Umweltverschmutzungen .....</b>	<b>16</b>	<b>13</b>	<b>13</b>	<b>-</b>	<b>2</b>	<b>1</b>	<b>-</b>	<b>1</b>	<b>-</b>
<b>F</b>	<b>Baugewerbe .....</b>	<b>1 140</b>	<b>813</b>	<b>806</b>	<b>7</b>	<b>136</b>	<b>191</b>	<b>35</b>	<b>139</b>	<b>17</b>
41	dav. Hochbau .....	41	29	28	1	9	3	2	1	-
42	Tiefbau .....	16	14	14	-	1	1	1	-	-
43	vorbereitende Baustellenarbeiten, Bauintallation u. sonstiges Ausbaugewerbe .....	1 083	770	764	6	126	187	32	138	17
<b>G</b>	<b>Handel; Instandhaltung u. Reparatur v. Kfz .....</b>	<b>2 530</b>	<b>1 991</b>	<b>1 954</b>	<b>37</b>	<b>320</b>	<b>219</b>	<b>71</b>	<b>32</b>	<b>116</b>
45	dav. Handel mit Kfz; Instandhaltung u. Reparatur v. Kfz .....	307	225	224	1	54	28	9	3	16
46	Großhandel (ohne Handel mit Kfz) .....	519	384	379	5	104	31	8	5	18
47	Einzelhandel (ohne Handel mit Kfz) .....	1 704	1 382	1 351	31	162	160	54	24	82
<b>H</b>	<b>Verkehr u. Lagerei .....</b>	<b>366</b>	<b>279</b>	<b>279</b>	<b>-</b>	<b>63</b>	<b>24</b>	<b>2</b>	<b>6</b>	<b>16</b>
49	dar. Landverkehr u. Transport in Rohrfernleitungen .....	153	118	118	-	23	12	-	3	9
53	Post-, Kurier- u. Expressdienste .....	127	104	104	-	20	3	1	-	2
<b>I</b>	<b>Gastgewerbe .....</b>	<b>825</b>	<b>689</b>	<b>687</b>	<b>2</b>	<b>23</b>	<b>113</b>	<b>16</b>	<b>8</b>	<b>89</b>
55	dav. Beherbergung .....	147	124	124	-	2	21	4	1	16
56	Gastronomie .....	678	565	563	2	21	92	12	7	73
<b>J</b>	<b>Information u. Kommunikation .....</b>	<b>390</b>	<b>274</b>	<b>273</b>	<b>1</b>	<b>93</b>	<b>23</b>	<b>5</b>	<b>12</b>	<b>6</b>
58	dar. Verlagswesen .....	40	28	28	-	10	2	-	1	1
61	Telekommunikation .....	19	15	15	-	2	2	-	-	2
62	E. v. Dienstleistungen der Informationstechnologie .....	269	183	182	1	71	15	5	8	2
63	Informationsdienstleistungen .....	38	33	33	-	4	1	-	-	1
<b>K</b>	<b>E.v. Finanz- u. Versicherungsdienstleistungen .....</b>	<b>447</b>	<b>331</b>	<b>331</b>	<b>-</b>	<b>107</b>	<b>9</b>	<b>6</b>	<b>2</b>	<b>1</b>
66	dar. mit Finanz- u. Versicherungsdienstleistungen verbundene Tätigkeiten .....	398	298	298	-	92	8	6	1	1
<b>L</b>	<b>Grundstücks- u. Wohnungswesen .....</b>	<b>174</b>	<b>110</b>	<b>107</b>	<b>3</b>	<b>50</b>	<b>14</b>	<b>7</b>	<b>5</b>	<b>2</b>
<b>M</b>	<b>E.v. freiberuflichen, wissenschaftlichen u. technischen Dienstleistungen .....</b>	<b>867</b>	<b>626</b>	<b>620</b>	<b>6</b>	<b>215</b>	<b>26</b>	<b>11</b>	<b>8</b>	<b>7</b>
70	dar. Verwaltung u. Führung v. Unternehmen u. Betrieben; Unternehmensberatung .....	215	159	154	5	47	9	3	4	2
73	Werbung u. Marktforschung .....	267	207	207	-	54	6	1	2	3
<b>N</b>	<b>E.v. sonstigen wirtschaftlichen Dienstleistungen .....</b>	<b>937</b>	<b>759</b>	<b>757</b>	<b>2</b>	<b>150</b>	<b>28</b>	<b>14</b>	<b>12</b>	<b>2</b>
77	dar. Vermietung v. beweglichen Sachen .....	75	59	59	-	12	4	2	1	1
78	Vermittlung u. Überlassung v. Arbeitskräften .....	40	30	28	2	8	2	2	-	-
79	Reisebüros, -veranstalter u. E.v. sonstigen Reservierungsdienstleistungen .....	45	35	35	-	7	3	2	-	1
81	Gebäudebetreuung; Garten- u. Landschaftsbau .....	398	326	326	-	65	7	5	2	-
<b>P</b>	<b>Erziehung u. Unterricht .....</b>	<b>166</b>	<b>126</b>	<b>120</b>	<b>6</b>	<b>23</b>	<b>17</b>	<b>6</b>	<b>3</b>	<b>8</b>
<b>Q</b>	<b>Gesundheits- u. Sozialwesen .....</b>	<b>172</b>	<b>136</b>	<b>136</b>	<b>-</b>	<b>28</b>	<b>8</b>	<b>3</b>	<b>2</b>	<b>3</b>
<b>R</b>	<b>Kunst, Unterhaltung u. Erholung .....</b>	<b>246</b>	<b>185</b>	<b>183</b>	<b>2</b>	<b>27</b>	<b>34</b>	<b>3</b>	<b>28</b>	<b>3</b>
<b>O + S</b>	<b>Öffentliche Verwaltung, Verteidigung; Sozialversicherung; E.v. sonstigen Dienstleistungen .....</b>	<b>929</b>	<b>759</b>	<b>757</b>	<b>2</b>	<b>130</b>	<b>40</b>	<b>13</b>	<b>7</b>	<b>20</b>
<b>A - S</b>	<b>Insgesamt .....</b>	<b>9 946</b>	<b>7 642</b>	<b>7 568</b>	<b>74</b>	<b>1 475</b>	<b>829</b>	<b>215</b>	<b>291</b>	<b>323</b>

<sup>1)</sup> Klassifikation der Wirtschaftszweige, Ausgabe 2008 (WZ 2008), Kurzbezeichnung. - <sup>2)</sup> Ohne Automatenaufsteller und Reisegewerbe.

**Noch: 8. Gewerbeabmeldungen in Bayern 2013 nach Regierungsbezirken  
sowie nach Wirtschaftsabschnitten und ausgewählten Wirtschaftsabteilungen**

Nr. der Klassifikation <sup>1)</sup>	Wirtschaftszweig (H.v. = Herstellung von E.v. = Erbringung von)	Gewerbeabmeldungen insgesamt <sup>2)</sup>	davon							
			Aufgabe			Fortzug	Übergabe			
			insgesamt	vollständige Aufgabe	Umwandlung		insgesamt	Rechtsformwechsel	Gesellschafteraustritt	Erbfolge/Verkauf/Verpachtung
<b>Schwaben</b>										
<b>A</b>	<b>Land- u. Forstwirtschaft, Fischerei .....</b>	<b>123</b>	<b>89</b>	<b>89</b>	-	<b>21</b>	<b>13</b>	<b>6</b>	-	<b>7</b>
<b>B</b>	<b>Bergbau u. Gewinnung v. Steinen u. Erden .....</b>	<b>9</b>	<b>3</b>	<b>3</b>	-	<b>6</b>	-	-	-	-
<b>C</b>	<b>Verarbeitendes Gewerbe .....</b>	<b>861</b>	<b>621</b>	<b>615</b>	<b>6</b>	<b>134</b>	<b>106</b>	<b>47</b>	<b>19</b>	<b>40</b>
10	dar. H.v. Nahrungs- u. Futtermitteln .....	119	74	72	2	7	38	16	4	18
11	Getränkherstellung .....	9	8	8	-	-	1	-	1	-
13	H.v. Textilien .....	49	40	40	-	7	2	1	-	1
14	H.v. Bekleidung .....	54	45	45	-	4	5	-	4	1
16	H.v. Holz-, Flecht-, Korb- u. Korkwaren (ohne Möbel) .....	39	31	30	1	5	3	1	-	2
18	H.v. Druckerzeugnissen; Vervielfältigung v. bespielten Ton-, Bild- u. Datenträgern .....	55	45	45	-	7	3	2	-	1
25	H.v. Metallerzeugnissen .....	122	90	89	1	15	17	8	5	4
26	H.v. DV-Geräten, elektron. u. optischen Erzeugnissen .....	38	21	21	-	14	3	2	1	-
27	H.v. elektrischen Ausrüstungen .....	18	12	12	-	4	2	1	1	-
28	Maschinenbau .....	51	26	25	1	17	8	5	1	2
29	H.v. Kraftwagen u. Kraftwagenteilen .....	14	11	11	-	2	1	1	-	-
31	H.v. Möbeln .....	20	15	15	-	4	1	-	-	1
<b>D</b>	<b>Energieversorgung .....</b>	<b>120</b>	<b>78</b>	<b>78</b>	-	<b>12</b>	<b>30</b>	<b>7</b>	<b>1</b>	<b>22</b>
<b>E</b>	<b>Wasserversorgung; Abwasser- u. Abfallentsorgung u. Beseitigung v. Umweltverschmutzungen .....</b>	<b>33</b>	<b>25</b>	<b>23</b>	<b>2</b>	<b>5</b>	<b>3</b>	-	<b>2</b>	<b>1</b>
<b>F</b>	<b>Baugewerbe .....</b>	<b>2 642</b>	<b>1 992</b>	<b>1 988</b>	<b>4</b>	<b>361</b>	<b>289</b>	<b>59</b>	<b>207</b>	<b>23</b>
41	dav. Hochbau .....	95	65	64	1	21	9	1	5	3
42	Tiefbau .....	36	16	16	-	16	4	2	2	-
43	vorbereitende Baustellenarbeiten, Bauinstallation u. sonstiges Ausbaugewerbe .....	2 511	1 911	1 908	3	324	276	56	200	20
<b>G</b>	<b>Handel; Instandhaltung u. Reparatur v. Kfz .....</b>	<b>3 782</b>	<b>2 978</b>	<b>2 941</b>	<b>37</b>	<b>510</b>	<b>294</b>	<b>95</b>	<b>59</b>	<b>140</b>
45	dav. Handel mit Kfz; Instandhaltung u. Reparatur v. Kfz .....	521	397	396	1	81	43	16	8	19
46	Großhandel (ohne Handel mit Kfz) .....	849	648	641	7	153	48	17	8	23
47	Einzelhandel (ohne Handel mit Kfz) .....	2 412	1 933	1 904	29	276	203	62	43	98
<b>H</b>	<b>Verkehr u. Lagerei .....</b>	<b>652</b>	<b>555</b>	<b>551</b>	<b>4</b>	<b>65</b>	<b>32</b>	<b>9</b>	<b>14</b>	<b>9</b>
49	dar. Landverkehr u. Transport in Rohrfernleitungen .....	396	337	334	3	37	22	7	8	7
53	Post-, Kurier- u. Expressdienste .....	168	151	151	-	14	3	1	1	1
<b>I</b>	<b>Gastgewerbe .....</b>	<b>1 234</b>	<b>980</b>	<b>978</b>	<b>2</b>	<b>27</b>	<b>227</b>	<b>35</b>	<b>39</b>	<b>153</b>
55	dav. Beherbergung .....	212	158	158	-	2	52	15	2	35
56	Gastronomie .....	1 022	822	820	2	25	175	20	37	118
<b>J</b>	<b>Information u. Kommunikation .....</b>	<b>478</b>	<b>336</b>	<b>333</b>	<b>3</b>	<b>118</b>	<b>24</b>	<b>8</b>	<b>13</b>	<b>3</b>
58	dar. Verlagswesen .....	42	32	30	2	6	4	1	1	2
61	Telekommunikation .....	18	17	17	-	-	1	1	-	-
62	E. v. Dienstleistungen der Informationstechnologie .....	313	211	210	1	93	9	5	4	-
63	Informationsdienstleistungen .....	69	54	54	-	12	3	-	2	1
<b>K</b>	<b>E.v. Finanz- u. Versicherungsdienstleistungen .....</b>	<b>628</b>	<b>479</b>	<b>476</b>	<b>3</b>	<b>127</b>	<b>22</b>	<b>11</b>	<b>5</b>	<b>6</b>
66	dar. mit Finanz- u. Versicherungsdienstleistungen verbundene Tätigkeiten .....	564	436	433	3	107	21	11	4	6
<b>L</b>	<b>Grundstücks- u. Wohnungswesen .....</b>	<b>274</b>	<b>198</b>	<b>187</b>	<b>11</b>	<b>58</b>	<b>18</b>	<b>9</b>	<b>6</b>	<b>3</b>
<b>M</b>	<b>E.v. freiberuflichen, wissenschaftlichen u. technischen Dienstleistungen .....</b>	<b>1 058</b>	<b>782</b>	<b>773</b>	<b>9</b>	<b>220</b>	<b>56</b>	<b>23</b>	<b>24</b>	<b>9</b>
70	dar. Verwaltung u. Führung v. Unternehmen u. Betrieben; Unternehmensberatung .....	255	182	177	5	63	10	8	1	1
73	Werbung u. Marktforschung .....	305	247	244	3	46	12	3	7	2
<b>N</b>	<b>E.v. sonstigen wirtschaftlichen Dienstleistungen .....</b>	<b>1 598</b>	<b>1 311</b>	<b>1 294</b>	<b>17</b>	<b>233</b>	<b>54</b>	<b>18</b>	<b>23</b>	<b>13</b>
77	dar. Vermietung v. beweglichen Sachen .....	106	92	85	7	8	6	3	1	2
78	Vermittlung u. Überlassung v. Arbeitskräften .....	62	54	49	5	7	1	-	1	-
79	Reisebüros, -veranstalter u. E.v. sonstigen Reservierungsdienstleistungen .....	68	53	53	-	11	4	-	3	1
81	Gebäudebetreuung; Garten- u. Landschaftsbau .....	745	613	612	1	102	30	12	10	8
<b>P</b>	<b>Erziehung u. Unterricht .....</b>	<b>248</b>	<b>190</b>	<b>190</b>	-	<b>50</b>	<b>8</b>	-	<b>4</b>	<b>4</b>
<b>Q</b>	<b>Gesundheits- u. Sozialwesen .....</b>	<b>250</b>	<b>200</b>	<b>198</b>	<b>2</b>	<b>38</b>	<b>12</b>	<b>8</b>	<b>2</b>	<b>2</b>
<b>R</b>	<b>Kunst, Unterhaltung u. Erholung .....</b>	<b>304</b>	<b>216</b>	<b>215</b>	<b>1</b>	<b>54</b>	<b>34</b>	<b>7</b>	<b>19</b>	<b>8</b>
<b>O + S</b>	<b>Öffentliche Verwaltung, Verteidigung; Sozialversicherung; E.v. sonstigen Dienstleistungen .....</b>	<b>1 178</b>	<b>925</b>	<b>923</b>	<b>2</b>	<b>192</b>	<b>61</b>	<b>14</b>	<b>13</b>	<b>34</b>
<b>A - S</b>	<b>Insgesamt .....</b>	<b>15 472</b>	<b>11 958</b>	<b>11 855</b>	<b>103</b>	<b>2 231</b>	<b>1 283</b>	<b>356</b>	<b>450</b>	<b>477</b>

<sup>1)</sup> Klassifikation der Wirtschaftszweige, Ausgabe 2008 (WZ 2008), Kurzbezeichnung. - <sup>2)</sup> Ohne Automatenaufsteller und Reisegewerbe.

## 9. Gewerbeanmeldungen in Bayern 2013 nach

Schl.-Nr.	Gebiet	Gewerbeanmeldungen insgesamt <sup>1)</sup>	davon						
			Land- und Forstwirtschaft, Fischerei	Bergbau und Gewinnung von Steinen und Erden	Verarbeitendes Gewerbe	Energieversorgung	Wasser- und Abfallentsorgung und Beseitigung von Umweltverschmutzungen	Bau-gewerbe	Handel; Instandhaltung und Reparatur von Kfz
			A	B	C	D	E	F	G
<b>Zusammenstellung nach Regierungsbezirken</b>									
1	Oberbayern .....	57 054	407	61	2 613	882	71	10 272	9 951
2	Niederbayern .....	10 561	206	4	679	290	17	1 305	2 723
3	Oberpfalz .....	8 771	108	2	521	246	15	1 176	2 225
4	Oberfranken .....	7 734	96	1	510	272	12	560	2 009
5	Mittelfranken .....	16 933	118	12	778	308	31	2 505	3 503
6	Unterfranken .....	10 969	100	3	646	282	12	1 102	2 638
7	Schwaben .....	17 976	182	4	1 075	467	33	3 054	3 919
	<b>Bayern .....</b>	<b>129 998</b>	<b>1 217</b>	<b>87</b>	<b>6 822</b>	<b>2 747</b>	<b>191</b>	<b>19 974</b>	<b>26 968</b>
	Kreisfreie Städte .....	44 488	52	2	1 395	257	48	8 204	7 960
	dar. Großstädte <sup>2)</sup> .....	35 601	26	1	1 031	161	42	7 246	5 765
	Landkreise .....	85 510	1 165	85	5 427	2 490	143	11 770	19 008
<b>Regierungsbezirk Oberbayern</b>									
<b>Kreisfreie Städte</b>									
161	Ingolstadt .....	1 355	5	1	94	3	1	367	256
162	München .....	20 020	7	-	473	61	15	4 518	2 797
163	Rosenheim .....	785	3	1	32	6	-	139	171
	<b>Zusammen</b>	<b>22 160</b>	<b>15</b>	<b>2</b>	<b>599</b>	<b>70</b>	<b>16</b>	<b>5 024</b>	<b>3 224</b>
<b>Landkreise</b>									
171	Altötting .....	938	7	-	52	23	1	118	230
172	Berchtesgadener Land .....	1 060	19	1	46	10	1	87	281
173	Bad Tölz-Wolfratshausen .....	1 638	28	1	95	22	-	232	257
174	Dachau .....	1 820	12	-	94	61	3	336	328
175	Ebersberg .....	1 751	21	3	92	56	3	301	295
176	Eichstätt .....	971	10	38	58	31	-	194	205
177	Erding .....	1 348	24	1	75	38	5	204	269
178	Freising .....	1 809	12	1	106	48	4	330	333
179	Fürstenfeldbruck .....	2 575	18	3	118	56	3	423	507
180	Garmisch-Partenkirchen .....	1 087	15	-	59	20	1	94	231
181	Landsberg am Lech .....	1 404	22	-	83	35	4	180	267
182	Miesbach .....	1 386	23	-	62	19	-	212	269
183	Mühldorf a.Inn .....	1 197	15	1	66	23	3	268	249
184	München .....	5 513	20	2	268	80	14	782	851
185	Neuburg-Schrobenhausen .....	853	14	2	61	38	2	172	181
186	Pfaffenhofen a.d.Ilm .....	1 323	9	-	83	44	1	287	231
187	Rosenheim .....	3 265	50	3	258	71	-	522	671
188	Starnberg .....	1 798	17	1	103	42	3	182	377
189	Traunstein .....	1 755	27	1	128	53	5	149	391
190	Weilheim-Schongau .....	1 403	29	1	107	42	2	175	304
	<b>Zusammen</b>	<b>34 894</b>	<b>392</b>	<b>59</b>	<b>2 014</b>	<b>812</b>	<b>55</b>	<b>5 248</b>	<b>6 727</b>
1	<b>Oberbayern .....</b>	<b>57 054</b>	<b>407</b>	<b>61</b>	<b>2 613</b>	<b>882</b>	<b>71</b>	<b>10 272</b>	<b>9 951</b>

<sup>1)</sup> Ohne Automatenaufsteller und Reisegewerbe. -<sup>2)</sup> München, Nürnberg, Augsburg, Regensburg, Ingolstadt, Würzburg, Fürth, Erlangen.

## Wirtschaftsabschnitten und Kreisen

noch: davon											Schl.- Nr.
Verkehr und Lagerei	Gast- gewerbe	Informa- tion und Kommuni- kation	Erbringung von Finanz- und Versiche- rungsdienst- leistungen	Grund- stücks- und Wohnungs- wesen	Erbringung von frei- beruflichen, wissen- schaftlichen und technischen Dienst- leistungen	Erbringung von sonstigen wirtschaft- lichen Dienst- leistungen	Erziehung und Unterricht	Gesund- heits- und Sozial- wesen	Kunst, Unter- haltung und Erholung	Öffentliche Verwaltung, Verteidigung; Sozialver- sicherung; Erbringung von sonstigen Dienst- leistungen	
H	I	J	K	L	M	N	P	Q	R	O + S	

## Zusammenstellung nach Regierungsbezirken

1 837	3 149	2 832	1 550	1 578	6 593	7 899	1 315	720	1 043	4 281	1
306	783	315	327	209	888	1 111	187	147	217	847	2
244	641	295	297	178	759	883	173	115	205	688	3
188	671	269	292	198	736	742	173	114	202	689	4
781	1 262	571	516	403	1 390	2 446	353	204	398	1 354	5
313	790	431	431	241	1 065	1 104	228	201	324	1 058	6
673	1 217	583	549	431	1 485	1 834	382	264	425	1 399	7
<b>4 342</b>	<b>8 513</b>	<b>5 296</b>	<b>3 962</b>	<b>3 238</b>	<b>12 916</b>	<b>16 019</b>	<b>2 811</b>	<b>1 765</b>	<b>2 814</b>	<b>10 316</b>	
1 779	3 106	2 130	1 093	1 121	5 389	6 595	1 003	366	915	3 073	
1 502	2 341	1 804	749	905	4 441	5 622	778	246	657	2 284	
2 563	5 407	3 166	2 869	2 117	7 527	9 424	1 808	1 399	1 899	7 243	

## Regierungsbezirk Oberbayern

22	77	58	31	20	116	155	28	9	17	95	161
667	1 178	1 200	349	512	2 988	3 192	482	121	288	1 172	162
19	63	25	29	20	68	114	20	10	13	52	163
<b>708</b>	<b>1 318</b>	<b>1 283</b>	<b>409</b>	<b>552</b>	<b>3 172</b>	<b>3 461</b>	<b>530</b>	<b>140</b>	<b>318</b>	<b>1 319</b>	
40	65	26	30	14	82	79	26	25	16	104	171
33	91	48	25	25	88	134	27	21	29	94	172
71	78	76	46	58	146	215	46	67	44	156	173
80	83	63	69	55	156	256	32	25	29	138	174
47	71	78	63	55	160	241	33	28	35	169	175
6	58	27	23	25	84	88	24	13	16	71	176
54	72	53	45	27	113	177	42	17	25	107	177
118	77	76	33	21	151	242	37	19	33	168	178
71	113	140	89	64	266	347	54	38	72	193	179
27	123	29	36	43	81	132	25	15	33	123	180
25	64	73	45	45	157	166	37	45	23	133	181
40	84	57	27	59	156	197	52	19	24	86	182
48	48	46	29	22	95	110	20	18	29	107	183
207	185	320	283	268	810	787	72	62	86	416	184
18	42	21	29	18	50	72	8	15	20	90	185
49	65	52	42	27	96	170	31	16	19	101	186
79	193	149	85	68	267	393	81	50	73	252	187
33	85	106	46	68	218	260	48	26	38	145	188
62	148	57	44	29	137	222	49	36	51	166	189
21	86	52	52	35	108	150	41	25	30	143	190
<b>1 129</b>	<b>1 831</b>	<b>1 549</b>	<b>1 141</b>	<b>1 026</b>	<b>3 421</b>	<b>4 438</b>	<b>785</b>	<b>580</b>	<b>725</b>	<b>2 962</b>	
<b>1 837</b>	<b>3 149</b>	<b>2 832</b>	<b>1 550</b>	<b>1 578</b>	<b>6 593</b>	<b>7 899</b>	<b>1 315</b>	<b>720</b>	<b>1 043</b>	<b>4 281</b>	<b>1</b>

## Noch: 9. Gewerbeanmeldungen in Bayern 2013 nach

Schl.-Nr.	Gebiet	Gewerbeanmeldungen insgesamt <sup>1)</sup>	davon						
			Land- und Forstwirtschaft, Fischerei	Bergbau und Gewinnung von Steinen und Erden	Verarbeitendes Gewerbe	Energieversorgung	Wasserversorgung; Abwasser- und Abfallentsorgung und Beseitigung von Umweltverschmutzungen	Baugewerbe	Handel; Instandhaltung und Reparatur von Kfz
			A	B	C	D	E	F	G
<b>Regierungsbezirk Niederbayern</b>									
<b>Kreisfreie Städte</b>									
261	Landshut .....	715	-	-	19	14	-	130	159
262	Passau .....	646	-	-	23	12	-	50	163
263	Straubing .....	438	4	-	26	1	-	45	127
	<b>Zusammen</b>	<b>1 799</b>	<b>4</b>	<b>-</b>	<b>68</b>	<b>27</b>	<b>-</b>	<b>225</b>	<b>449</b>
<b>Landkreise</b>									
271	Deggendorf .....	994	9	1	65	13	1	140	282
272	Freyung-Grafenau .....	618	8	-	44	12	2	55	192
273	Kelheim .....	934	15	-	72	29	3	143	211
274	Landshut .....	1 404	29	1	90	42	1	209	340
275	Passau .....	1 715	35	2	107	44	1	174	496
276	Regen .....	590	11	-	34	12	2	79	144
277	Rottal-Inn .....	991	20	-	76	39	4	107	252
278	Straubing-Bogen .....	770	65	-	62	34	3	79	171
279	Dingolfing-Landau .....	746	10	-	61	38	-	94	186
	<b>Zusammen</b>	<b>8 762</b>	<b>202</b>	<b>4</b>	<b>611</b>	<b>263</b>	<b>17</b>	<b>1 080</b>	<b>2 274</b>
<b>2</b>	<b>Niederbayern .....</b>	<b>10 561</b>	<b>206</b>	<b>4</b>	<b>679</b>	<b>290</b>	<b>17</b>	<b>1 305</b>	<b>2 723</b>
<b>Regierungsbezirk Oberpfalz</b>									
<b>Kreisfreie Städte</b>									
361	Amberg .....	337	1	-	21	3	-	21	107
362	Regensburg .....	1 447	-	-	57	21	-	188	312
363	Weiden i.d.OPf. ....	355	2	-	15	6	2	24	88
	<b>Zusammen</b>	<b>2 139</b>	<b>3</b>	<b>-</b>	<b>93</b>	<b>30</b>	<b>2</b>	<b>233</b>	<b>507</b>
<b>Landkreise</b>									
371	Amberg-Weizsach .....	707	9	1	44	17	1	92	172
372	Cham .....	999	20	-	65	27	2	203	240
373	Neumarkt i.d.OPf. ....	1 032	10	1	54	30	-	147	266
374	Neustadt a.d.Waldnaab .....	616	10	-	49	16	-	49	183
375	Regensburg .....	1 607	20	-	79	56	4	277	397
376	Schwandorf .....	1 197	23	-	94	45	6	132	327
377	Tirschenreuth .....	474	13	-	43	25	-	43	133
	<b>Zusammen</b>	<b>6 632</b>	<b>105</b>	<b>2</b>	<b>428</b>	<b>216</b>	<b>13</b>	<b>943</b>	<b>1 718</b>
<b>3</b>	<b>Oberpfalz .....</b>	<b>8 771</b>	<b>108</b>	<b>2</b>	<b>521</b>	<b>246</b>	<b>15</b>	<b>1 176</b>	<b>2 225</b>

<sup>1)</sup> Ohne Automatenaufsteller und Reisegewerbe.



## Wirtschaftsabschnitten und Kreisen

noch: davon											Schl.- Nr.
Verkehr und Lagerei	Gast- gewerbe	Infor- mation und Kommuni- kation	Erbringung von Finanz- und Versiche- rungs- dienst- leistungen	Grund- stücks- und Woh- nungs- wesen	Erbringung von frei- beruflichen, wissen- schaftlichen und technischen Dienst- leistungen	Erbringung von sonstigen wirtschaft- lichen Dienst- leistungen	Erziehung und Unterricht	Gesund- heits- und Sozial- wesen	Kunst, Unter- haltung und Erholung	Öffentliche Verwaltung, Verteidigung; Sozialver- sicherung; Erbringung von sonstigen Dienst- leistungen	
H	I	J	K	L	M	N	P	Q	R	O + S	
<b>Regierungsbezirk Niederbayern</b>											
22	52	24	17	9	99	103	12	3	7	45	261
18	61	32	20	11	98	94	9	9	9	37	262
19	33	16	7	14	23	53	14	8	15	33	263
<b>59</b>	<b>146</b>	<b>72</b>	<b>44</b>	<b>34</b>	<b>220</b>	<b>250</b>	<b>35</b>	<b>20</b>	<b>31</b>	<b>115</b>	
39	66	26	37	17	66	91	20	12	29	80	271
12	55	23	18	7	44	74	9	8	13	42	272
32	72	26	27	19	65	101	4	12	23	80	273
45	63	43	46	25	144	150	25	20	26	105	274
48	125	50	64	57	114	169	32	23	39	135	275
14	74	17	11	8	40	53	19	7	13	52	276
14	74	23	35	21	78	92	20	15	21	100	277
22	47	20	22	12	63	72	16	16	12	54	278
21	61	15	23	9	54	59	7	14	10	84	279
<b>247</b>	<b>637</b>	<b>243</b>	<b>283</b>	<b>175</b>	<b>668</b>	<b>861</b>	<b>152</b>	<b>127</b>	<b>186</b>	<b>732</b>	
<b>306</b>	<b>783</b>	<b>315</b>	<b>327</b>	<b>209</b>	<b>888</b>	<b>1 111</b>	<b>187</b>	<b>147</b>	<b>217</b>	<b>847</b>	<b>2</b>
<b>Regierungsbezirk Oberpfalz</b>											
10	29	11	18	11	32	32	6	2	10	23	361
45	110	79	39	38	189	169	37	9	47	107	362
10	29	6	11	11	30	30	10	7	11	63	363
<b>65</b>	<b>168</b>	<b>96</b>	<b>68</b>	<b>60</b>	<b>251</b>	<b>231</b>	<b>53</b>	<b>18</b>	<b>68</b>	<b>193</b>	
18	67	15	33	10	51	71	23	13	12	58	371
30	78	16	32	12	70	96	14	15	19	60	372
29	61	49	36	18	96	103	20	17	24	71	373
12	55	20	28	8	48	59	4	7	10	58	374
57	90	50	44	34	119	181	26	25	27	121	375
22	82	37	37	29	86	117	27	14	37	82	376
11	40	12	19	7	38	25	6	6	8	45	377
<b>179</b>	<b>473</b>	<b>199</b>	<b>229</b>	<b>118</b>	<b>508</b>	<b>652</b>	<b>120</b>	<b>97</b>	<b>137</b>	<b>495</b>	
<b>244</b>	<b>641</b>	<b>295</b>	<b>297</b>	<b>178</b>	<b>759</b>	<b>883</b>	<b>173</b>	<b>115</b>	<b>205</b>	<b>688</b>	<b>3</b>

## Noch: 9. Gewerbeanmeldungen in Bayern 2013 nach

Schl.-Nr.	Gebiet	Gewerbeanmeldungen insgesamt <sup>1)</sup>	davon						
			Land- und Forstwirtschaft, Fischerei	Bergbau und Gewinnung von Steinen und Erden	Verarbeitendes Gewerbe	Energieversorgung	Wasser-versorgung; Abwasser- und Abfallentsorgung und Beseitigung von Umweltverschmutzungen	Bau-gewerbe	Handel; Instandhaltung und Reparatur von Kfz
			A	B	C	D	E	F	G
<b>Regierungsbezirk Oberfranken</b>									
<b>Kreisfreie Städte</b>									
461	Bamberg .....	802	4	-	32	15	1	35	199
462	Bayreuth .....	606	-	-	20	7	1	35	149
463	Coburg .....	256	1	-	8	4	-	12	68
464	Hof .....	332	-	-	16	2	-	16	100
	<b>Zusammen</b>	<b>1 996</b>	<b>5</b>	<b>-</b>	<b>76</b>	<b>28</b>	<b>2</b>	<b>98</b>	<b>516</b>
<b>Landkreise</b>									
471	Bamberg .....	1 128	15	-	88	45	-	119	254
472	Bayreuth .....	757	20	1	48	34	1	77	185
473	Coburg .....	577	9	-	52	30	2	33	134
474	Forchheim .....	874	6	-	55	47	2	79	225
475	Hof .....	631	14	-	52	21	1	44	195
476	Kronach .....	405	8	-	41	6	2	24	98
477	Kulmbach .....	500	6	-	31	31	1	29	146
478	Lichtenfels .....	381	5	-	31	13	-	21	117
479	Wunsiedel i. Fichtelgebirge .....	485	8	-	36	17	1	36	139
	<b>Zusammen</b>	<b>5 738</b>	<b>91</b>	<b>1</b>	<b>434</b>	<b>244</b>	<b>10</b>	<b>462</b>	<b>1 493</b>
4	<b>Oberfranken .....</b>	<b>7 734</b>	<b>96</b>	<b>1</b>	<b>510</b>	<b>272</b>	<b>12</b>	<b>560</b>	<b>2 009</b>
<b>Regierungsbezirk Mittelfranken</b>									
<b>Kreisfreie Städte</b>									
561	Ansbach .....	357	1	-	12	-	-	56	79
562	Erlangen .....	847	4	-	39	5	2	63	177
563	Fürth .....	1 853	1	-	58	11	3	427	331
564	Nürnberg .....	5 682	3	-	168	35	12	853	1 068
565	Schwabach .....	473	-	-	19	1	-	136	85
	<b>Zusammen</b>	<b>9 212</b>	<b>9</b>	<b>-</b>	<b>296</b>	<b>52</b>	<b>17</b>	<b>1 535</b>	<b>1 740</b>
<b>Landkreise</b>									
571	Ansbach .....	1 203	29	-	67	53	2	142	336
572	Erlangen-Höchstadt .....	996	6	-	60	40	3	82	219
573	Fürth .....	1 135	3	-	53	32	1	157	240
574	Nürnberger Land .....	1 653	15	-	117	30	3	227	338
575	Neustadt a.d. Aisch-Bad Windsheim .....	761	22	-	63	46	4	86	166
576	Roth .....	1 148	8	-	74	33	1	185	243
577	Weißenburg-Gunzenhausen .....	825	26	12	48	22	-	91	221
	<b>Zusammen</b>	<b>7 721</b>	<b>109</b>	<b>12</b>	<b>482</b>	<b>256</b>	<b>14</b>	<b>970</b>	<b>1 763</b>
5	<b>Mittelfranken .....</b>	<b>16 933</b>	<b>118</b>	<b>12</b>	<b>778</b>	<b>308</b>	<b>31</b>	<b>2 505</b>	<b>3 503</b>

<sup>1)</sup> Ohne Automatenaufsteller und Reisegewerbe.

## Wirtschaftsabschnitten und Kreisen

noch: davon											Schl.- Nr.
Verkehr und Lagerei	Gast- gewerbe	Informa- tion und Kommuni- kation	Erbringung von Finanz- und Versiche- rungs- dienst- leistungen	Grund- stücks- und Woh- nungs- wesen	Erbringung von frei- beruflichen, wissen- schaftlichen und technischen Dienst- leistungen	Erbringung von sonstigen wirtschaft- lichen Dienst- leistungen	Erziehung und Unterricht	Gesund- heits- und Sozial- wesen	Kunst, Unter- haltung und Erholung	Öffentliche Verwaltung, Verteidigung; Sozialver- sicherung; Erbringung von sonstigen Dienst- leistungen	
H	I	J	K	L	M	N	P	Q	R	O + S	
<b>Regierungsbezirk Oberfranken</b>											
18	81	46	49	26	129	66	20	17	21	43	461
10	46	30	25	22	100	61	16	8	18	58	462
6	22	4	13	6	30	15	6	3	4	54	463
16	38	7	9	9	31	41	11	-	14	22	464
<b>50</b>	<b>187</b>	<b>87</b>	<b>96</b>	<b>63</b>	<b>290</b>	<b>183</b>	<b>53</b>	<b>28</b>	<b>57</b>	<b>177</b>	
23	55	30	47	35	109	109	37	13	39	110	471
11	78	23	25	18	54	70	11	8	24	69	472
20	41	20	20	9	44	60	7	16	18	62	473
18	69	33	36	24	61	85	22	20	14	78	474
16	60	21	11	11	49	75	6	5	9	41	475
10	38	17	9	7	36	43	8	3	9	46	476
10	39	19	21	19	49	43	10	5	14	27	477
14	40	8	18	6	22	24	5	6	9	42	478
16	64	11	9	6	22	50	14	10	9	37	479
<b>138</b>	<b>484</b>	<b>182</b>	<b>196</b>	<b>135</b>	<b>446</b>	<b>559</b>	<b>120</b>	<b>86</b>	<b>145</b>	<b>512</b>	
<b>188</b>	<b>671</b>	<b>269</b>	<b>292</b>	<b>198</b>	<b>736</b>	<b>742</b>	<b>173</b>	<b>114</b>	<b>202</b>	<b>689</b>	<b>4</b>
<b>Regierungsbezirk Mittelfranken</b>											
9	34	9	11	7	26	42	16	10	12	33	561
36	78	49	30	42	84	108	28	14	14	74	562
115	127	78	42	37	165	279	31	16	18	114	563
372	494	149	124	121	392	1 185	78	36	182	410	564
26	23	12	18	14	42	50	7	4	6	30	565
<b>558</b>	<b>756</b>	<b>297</b>	<b>225</b>	<b>221</b>	<b>709</b>	<b>1 664</b>	<b>160</b>	<b>80</b>	<b>232</b>	<b>661</b>	
26	93	31	36	24	77	126	28	13	21	99	571
18	64	44	47	32	106	111	27	17	21	99	572
41	76	42	42	33	115	136	24	18	15	107	573
62	85	63	66	49	166	183	42	26	39	142	574
11	47	26	33	18	70	51	24	20	19	55	575
47	74	41	35	15	93	108	33	20	23	115	576
18	67	27	32	11	54	67	15	10	28	76	577
<b>223</b>	<b>506</b>	<b>274</b>	<b>291</b>	<b>182</b>	<b>681</b>	<b>782</b>	<b>193</b>	<b>124</b>	<b>166</b>	<b>693</b>	
<b>781</b>	<b>1 262</b>	<b>571</b>	<b>516</b>	<b>403</b>	<b>1 390</b>	<b>2 446</b>	<b>353</b>	<b>204</b>	<b>398</b>	<b>1 354</b>	<b>5</b>

## Noch: 9. Gewerbeanmeldungen in Bayern 2013 nach

Schl.-Nr.	Gebiet	Gewerbeanmeldungen insgesamt <sup>1)</sup>	davon						
			Land- und Forstwirtschaft, Fischerei	Bergbau und Gewinnung von Steinen und Erden	Verarbeitendes Gewerbe	Energieversorgung	Wasser-versorgung; Abwasser- und Abfallentsorgung und Beseitigung von Umweltverschmutzungen	Bau-gewerbe	Handel; Instandhaltung und Reparatur von Kfz
			A	B	C	D	E	F	G
<b>Regierungsbezirk Unterfranken</b>									
<b>Kreisfreie Städte</b>									
661	Aschaffenburg .....	767	3	-	29	3	-	82	187
662	Schweinfurt .....	513	-	-	25	4	-	20	114
663	Würzburg .....	1 159	3	-	39	4	3	61	266
	<b>Zusammen</b>	<b>2 439</b>	<b>6</b>	<b>-</b>	<b>93</b>	<b>11</b>	<b>3</b>	<b>163</b>	<b>567</b>
<b>Landkreise</b>									
671	Aschaffenburg .....	1 734	10	-	81	19	4	205	387
672	Bad Kissingen .....	737	10	-	52	21	-	67	208
673	Rhön-Grabfeld .....	543	10	1	40	22	-	40	169
674	Haßberge .....	597	9	-	47	5	-	55	179
675	Kitzingen .....	771	12	-	51	33	2	119	158
676	Miltenberg .....	1 118	13	1	63	20	1	141	253
677	Main-Spessart .....	951	9	1	77	35	-	94	268
678	Schweinfurt .....	810	14	-	73	73	1	51	160
679	Würzburg .....	1 269	7	-	69	43	1	167	289
	<b>Zusammen</b>	<b>8 530</b>	<b>94</b>	<b>3</b>	<b>553</b>	<b>271</b>	<b>9</b>	<b>939</b>	<b>2 071</b>
6	<b>Unterfranken .....</b>	<b>10 969</b>	<b>100</b>	<b>3</b>	<b>646</b>	<b>282</b>	<b>12</b>	<b>1 102</b>	<b>2 638</b>
<b>Regierungsbezirk Schwaben</b>									
<b>Kreisfreie Städte</b>									
761	Augsburg .....	3 238	3	-	103	21	6	769	558
762	Kaufbeuren .....	423	4	-	21	5	-	42	112
763	Kempton (Allgäu) .....	660	2	-	35	8	-	80	161
764	Memmingen .....	422	1	-	11	5	2	35	126
	<b>Zusammen</b>	<b>4 743</b>	<b>10</b>	<b>-</b>	<b>170</b>	<b>39</b>	<b>8</b>	<b>926</b>	<b>957</b>
<b>Landkreise</b>									
771	Aichach-Friedberg .....	1 244	20	2	77	55	3	157	275
772	Augsburg .....	2 654	27	1	147	84	2	544	527
773	Dillingen a.d.Donau .....	672	11	1	71	24	-	94	161
774	Günzburg .....	1 293	26	-	78	31	4	269	334
775	Neu-Ulm .....	1 787	7	-	109	43	3	292	371
776	Lindau (Bodensee) .....	716	5	-	58	9	-	68	161
777	Ostallgäu .....	1 228	27	-	117	41	1	130	303
778	Unterallgäu .....	1 291	22	-	76	50	5	276	274
779	Donau-Ries .....	1 025	9	-	67	75	1	175	252
780	Oberallgäu .....	1 323	18	-	105	16	6	123	304
	<b>Zusammen</b>	<b>13 233</b>	<b>172</b>	<b>4</b>	<b>905</b>	<b>428</b>	<b>25</b>	<b>2 128</b>	<b>2 962</b>
7	<b>Schwaben .....</b>	<b>17 976</b>	<b>182</b>	<b>4</b>	<b>1 075</b>	<b>467</b>	<b>33</b>	<b>3 054</b>	<b>3 919</b>

<sup>1)</sup> Ohne Automatenaufsteller und Reisegewerbe.

## Wirtschaftsabschnitten und Kreisen

noch: davon											Schl.- Nr.
Verkehr und Lagerei	Gast- gewerbe	Infor- mation und Kommuni- kation	Erbringung von Finanz- und Versiche- rungs- dienst- leistungen	Grund- stücks- und Woh- nungs- wesen	Erbringung von frei- beruflichen, wissen- schaftlichen und technischen Dienst- leistungen	Erbringung von sonstigen wirtschaft- lichen Dienst- leistungen	Erziehung und Unterricht	Gesund- heits- und Sozial- wesen	Kunst, Unter- haltung und Erholung	Öffentliche Verwaltung, Verteidigung; Sozialver- sicherung; Erbringung von sonstigen Dienst- leistungen	
H	I	J	K	L	M	N	P	Q	R	O + S	
<b>Regierungsbezirk Unterfranken</b>											
32	79	31	20	14	64	99	21	11	18	74	661
17	63	15	31	13	42	36	7	9	52	65	662
39	72	78	60	36	215	137	27	20	18	81	663
<b>88</b>	<b>214</b>	<b>124</b>	<b>111</b>	<b>63</b>	<b>321</b>	<b>272</b>	<b>55</b>	<b>40</b>	<b>88</b>	<b>220</b>	
54	94	68	51	41	202	216	44	31	37	190	671
13	43	18	31	14	57	65	11	24	21	82	672
9	42	14	20	11	39	37	10	4	34	41	673
13	53	19	28	9	33	49	17	13	18	50	674
16	63	21	25	10	55	73	16	13	17	87	675
35	92	32	49	29	86	121	24	19	25	114	676
34	64	34	38	14	71	76	13	23	26	74	677
16	51	33	33	18	58	73	12	24	26	94	678
35	74	68	45	32	143	122	26	10	32	106	679
<b>225</b>	<b>576</b>	<b>307</b>	<b>320</b>	<b>178</b>	<b>744</b>	<b>832</b>	<b>173</b>	<b>161</b>	<b>236</b>	<b>838</b>	
<b>313</b>	<b>790</b>	<b>431</b>	<b>431</b>	<b>241</b>	<b>1 065</b>	<b>1 104</b>	<b>228</b>	<b>201</b>	<b>324</b>	<b>1 058</b>	<b>6</b>
<b>Regierungsbezirk Schwaben</b>											
206	205	113	74	99	292	397	67	21	73	231	761
13	32	11	22	7	26	25	9	7	12	75	762
20	49	30	28	13	73	63	26	8	27	37	763
12	31	17	16	9	35	49	15	4	9	45	764
<b>251</b>	<b>317</b>	<b>171</b>	<b>140</b>	<b>128</b>	<b>426</b>	<b>534</b>	<b>117</b>	<b>40</b>	<b>121</b>	<b>388</b>	
33	64	67	40	33	110	135	37	28	26	82	771
94	119	94	92	69	211	282	55	37	66	203	772
25	58	23	14	8	35	75	8	5	12	47	773
32	68	19	50	44	87	114	16	13	32	76	774
129	99	55	59	40	173	202	25	23	43	114	775
15	82	18	23	12	60	70	19	17	21	78	776
15	111	39	28	13	115	89	30	22	16	131	777
27	78	30	37	34	98	105	22	33	25	99	778
18	73	27	36	24	71	71	14	15	25	72	779
34	148	40	30	26	99	157	39	31	38	109	780
<b>422</b>	<b>900</b>	<b>412</b>	<b>409</b>	<b>303</b>	<b>1 059</b>	<b>1 300</b>	<b>265</b>	<b>224</b>	<b>304</b>	<b>1 011</b>	
<b>673</b>	<b>1 217</b>	<b>583</b>	<b>549</b>	<b>431</b>	<b>1 485</b>	<b>1 834</b>	<b>382</b>	<b>264</b>	<b>425</b>	<b>1 399</b>	<b>7</b>

## 10. Gewerbeabmeldungen in Bayern 2013 nach

Schl.-Nr.	Gebiet	Gewerbeabmeldungen insgesamt <sup>1)</sup>	davon						
			Land- und Forstwirtschaft, Fischerei	Bergbau und Gewinnung von Steinen und Erden	Verarbeitendes Gewerbe	Energieversorgung	Wasserversorgung; Abwasser- und Abfallentsorgung und Beseitigung von Umweltverschmutzungen	Baugewerbe	Handel; Instandhaltung und Reparatur von Kfz
			A	B	C	D	E	F	G
<b>Zusammenstellung nach Regierungsbezirken</b>									
1	Oberbayern .....	46 767	243	36	2 132	242	62	8 330	9 253
2	Niederbayern .....	9 912	322	9	600	142	17	1 241	2 702
3	Oberpfalz .....	7 693	114	3	410	90	9	1 008	2 107
4	Oberfranken .....	7 125	66	3	456	62	16	551	2 068
5	Mittelfranken .....	14 421	76	5	657	84	18	1 993	3 440
6	Unterfranken .....	9 946	75	6	589	71	16	1 140	2 530
7	Schwaben .....	15 472	123	9	861	120	33	2 642	3 782
	<b>Bayern .....</b>	<b>111 336</b>	<b>1 019</b>	<b>71</b>	<b>5 705</b>	<b>811</b>	<b>171</b>	<b>16 905</b>	<b>25 882</b>
	Kreisfreie Städte .....	36 887	34	3	1 180	71	46	6 553	7 761
	dar. Großstädte <sup>2)</sup> .....	28 810	18	1	807	37	29	5 758	5 487
	Landkreise .....	74 449	985	68	4 525	740	125	10 352	18 121
<b>Regierungsbezirk Oberbayern</b>									
<b>Kreisfreie Städte</b>									
161	Ingolstadt .....	1 267	2	-	89	1	1	329	268
162	München .....	15 739	5	-	390	6	19	3 602	2 582
163	Rosenheim .....	653	2	1	20	3	1	94	158
	<b>Zusammen</b>	<b>17 659</b>	<b>9</b>	<b>1</b>	<b>499</b>	<b>10</b>	<b>21</b>	<b>4 025</b>	<b>3 008</b>
<b>Landkreise</b>									
171	Altötting .....	800	5	-	52	8	1	106	225
172	Berchtesgadener Land .....	939	8	-	38	5	-	84	277
173	Bad Tölz-Wolfratshausen .....	1 421	14	-	73	4	1	169	281
174	Dachau .....	1 405	8	-	59	18	2	235	294
175	Ebersberg .....	1 499	12	-	62	6	1	265	280
176	Eichstätt .....	888	6	28	52	4	1	204	189
177	Erding .....	1 276	15	-	66	19	1	208	265
178	Freising .....	1 437	8	-	74	12	4	280	271
179	Fürstenfeldbruck .....	2 086	17	1	120	5	1	302	447
180	Garmisch-Partenkirchen .....	926	9	-	38	8	-	83	211
181	Landsberg am Lech .....	1 101	8	-	69	20	3	148	244
182	Miesbach .....	1 177	12	1	60	9	1	175	243
183	Mühldorf a. Inn .....	1 084	10	1	55	15	4	239	257
184	München .....	4 241	16	1	201	30	8	580	768
185	Neuburg-Schrobenhausen .....	724	9	-	49	7	1	139	183
186	Pfaffenhofen a.d. Ilm .....	1 044	5	1	64	3	2	206	230
187	Rosenheim .....	2 721	26	1	203	17	4	425	607
188	Starnberg .....	1 525	12	-	74	3	3	167	303
189	Traunstein .....	1 539	15	1	120	28	2	137	382
190	Weilheim-Schongau .....	1 275	19	-	104	11	1	153	288
	<b>Zusammen</b>	<b>29 108</b>	<b>234</b>	<b>35</b>	<b>1 633</b>	<b>232</b>	<b>41</b>	<b>4 305</b>	<b>6 245</b>
1	<b>Oberbayern .....</b>	<b>46 767</b>	<b>243</b>	<b>36</b>	<b>2 132</b>	<b>242</b>	<b>62</b>	<b>8 330</b>	<b>9 253</b>

<sup>1)</sup> Ohne Automatenaufsteller und Reisegewerbe. -<sup>2)</sup> München, Nürnberg, Augsburg, Regensburg, Würzburg, Ingolstadt, Fürth, Erlangen.

## Wirtschaftsabschnitten und Kreisen

noch: davon											Schl.- Nr.
Verkehr und Lagerei	Gast- gewerbe	Informa- tion und Kommuni- kation	Erbringung von Finanz- und Versiche- rungs- dienst- leistungen	Grund- stücks- und Woh- nungs- wesen	Erbringung von frei- beruflichen, wissen- schaftlichen und technischen Dienst- leistungen	Erbringung von sonstigen wirtschaft- lichen Dienst- leistungen	Erziehung und Unterricht	Gesund- heits- und Sozial- wesen	Kunst, Unter- haltung und Erholung	Öffentliche Verwaltung, Verteidigung; Sozialver- sicherung; Erbringung von sonstigen Dienst- leistungen	
H	I	J	K	L	M	N	P	Q	R	O + S	

## Zusammenstellung nach Regierungsbezirken

2 001	3 030	2 245	1 565	1 167	4 645	6 518	692	570	722	3 314	1
315	831	264	476	197	630	987	133	109	179	758	2
236	692	260	350	108	535	772	134	88	160	617	3
210	712	242	346	107	611	664	119	109	166	617	4
732	1 242	552	688	315	1 034	1 759	207	171	276	1 172	5
366	825	390	447	174	867	937	166	172	246	929	6
652	1 234	478	628	274	1 058	1 598	248	250	304	1 178	7
<b>4 512</b>	<b>8 566</b>	<b>4 431</b>	<b>4 500</b>	<b>2 342</b>	<b>9 380</b>	<b>13 235</b>	<b>1 699</b>	<b>1 469</b>	<b>2 053</b>	<b>8 585</b>	
1 724	2 948	1 709	1 359	769	3 695	5 100	507	292	636	2 500	
1 462	2 184	1 437	955	650	3 030	4 219	387	204	411	1 734	
2 788	5 618	2 722	3 141	1 573	5 685	8 135	1 192	1 177	1 417	6 085	

## Regierungsbezirk Oberbayern

34	76	35	44	20	77	162	12	9	18	90	161
717	1 044	881	385	344	2 031	2 491	223	77	159	783	162
21	58	26	30	10	54	89	8	6	19	53	163
<b>772</b>	<b>1 178</b>	<b>942</b>	<b>459</b>	<b>374</b>	<b>2 162</b>	<b>2 742</b>	<b>243</b>	<b>92</b>	<b>196</b>	<b>926</b>	
36	62	34	41	14	58	60	9	17	19	53	171
37	87	31	48	16	80	114	13	23	11	67	172
69	88	52	45	30	134	200	45	50	33	133	173
89	74	57	52	58	99	178	20	24	19	119	174
56	67	92	53	31	130	216	18	25	26	159	175
15	59	26	38	22	69	68	12	9	15	71	176
80	77	52	43	24	89	183	22	19	14	99	177
111	78	63	38	20	90	190	18	21	31	128	178
84	110	125	89	58	184	285	31	29	36	162	179
27	121	29	34	23	86	106	19	15	29	88	180
24	79	53	35	22	109	155	15	17	18	82	181
45	106	37	32	45	92	167	18	23	22	89	182
52	47	38	31	18	68	113	10	19	20	87	183
200	168	268	153	189	502	665	48	51	68	325	184
25	52	18	32	8	39	69	11	14	11	57	185
55	67	30	41	16	68	128	20	10	12	86	186
99	179	113	105	52	200	327	41	50	48	224	187
34	90	75	63	81	172	264	28	20	27	109	188
65	166	51	68	24	119	152	30	22	41	116	189
26	75	59	65	42	95	136	21	20	26	134	190
<b>1 229</b>	<b>1 852</b>	<b>1 303</b>	<b>1 106</b>	<b>793</b>	<b>2 483</b>	<b>3 776</b>	<b>449</b>	<b>478</b>	<b>526</b>	<b>2 388</b>	
<b>2 001</b>	<b>3 030</b>	<b>2 245</b>	<b>1 565</b>	<b>1 167</b>	<b>4 645</b>	<b>6 518</b>	<b>692</b>	<b>570</b>	<b>722</b>	<b>3 314</b>	<b>1</b>

## Noch: 10. Gewerbeabmeldungen in Bayern 2013 nach

Schl.-Nr.	Gebiet	Gewerbeabmeldungen insgesamt <sup>1)</sup>	davon						
			Land- und Forstwirtschaft, Fischerei	Bergbau und Gewinnung von Steinen und Erden	Verarbeitendes Gewerbe	Energieversorgung	Wasserversorgung; Abwasser- und Abfallentsorgung und Beseitigung von Umweltverschmutzungen	Bau-gewerbe	Handel; Instandhaltung und Reparatur von Kfz
			A	B	C	D	E	F	G

## Regierungsbezirk Niederbayern

## Kreisfreie Städte

261	Landshut .....	629	-	-	19	2	-	140	166
262	Passau .....	598	2	1	28	4	-	53	164
263	Straubing .....	339	-	-	19	2	1	21	112
	<b>Zusammen</b>	<b>1 566</b>	<b>2</b>	<b>1</b>	<b>66</b>	<b>8</b>	<b>1</b>	<b>214</b>	<b>442</b>

## Landkreise

271	Deggendorf .....	931	15	-	49	11	3	119	265
272	Freyung-Grafenau .....	594	10	2	42	6	2	42	175
273	Kelheim .....	813	5	-	55	12	2	129	224
274	Landshut .....	1 300	19	-	85	19	2	212	330
275	Passau .....	1 684	16	3	97	25	2	213	470
276	Regen .....	553	9	1	41	1	2	67	159
277	Rottal-Inn .....	918	15	2	75	29	2	98	256
278	Straubing-Bogen .....	888	221	-	50	21	1	68	190
279	Dingolfing-Landau .....	665	10	-	40	10	-	79	191
	<b>Zusammen</b>	<b>8 346</b>	<b>320</b>	<b>8</b>	<b>534</b>	<b>134</b>	<b>16</b>	<b>1 027</b>	<b>2 260</b>
<b>2</b>	<b>Niederbayern .....</b>	<b>9 912</b>	<b>322</b>	<b>9</b>	<b>600</b>	<b>142</b>	<b>17</b>	<b>1 241</b>	<b>2 702</b>

## Regierungsbezirk Oberpfalz

## Kreisfreie Städte

361	Amberg .....	347	-	-	16	1	-	13	99
362	Regensburg .....	1 186	-	-	39	18	1	164	281
363	Weiden i.d.OPf. ....	316	-	-	18	6	1	11	100
	<b>Zusammen</b>	<b>1 849</b>	<b>-</b>	<b>-</b>	<b>73</b>	<b>25</b>	<b>2</b>	<b>188</b>	<b>480</b>

## Landkreise

371	Amberg-Sulzbach .....	675	11	1	40	3	1	63	196
372	Cham .....	937	16	-	54	12	-	172	268
373	Neumarkt i.d.OPf. ....	901	12	2	36	8	-	123	239
374	Neustadt a.d.Waldnaab .....	561	10	-	39	12	1	58	177
375	Regensburg .....	1 348	32	-	74	9	2	199	339
376	Schwandorf .....	961	22	-	72	11	3	145	272
377	Tirschenreuth .....	461	11	-	22	10	-	60	136
	<b>Zusammen</b>	<b>5 844</b>	<b>114</b>	<b>3</b>	<b>337</b>	<b>65</b>	<b>7</b>	<b>820</b>	<b>1 627</b>
<b>3</b>	<b>Oberpfalz .....</b>	<b>7 693</b>	<b>114</b>	<b>3</b>	<b>410</b>	<b>90</b>	<b>9</b>	<b>1 008</b>	<b>2 107</b>

<sup>1)</sup> Ohne Automatenaufsteller und Reisegewerbe.



## Wirtschaftsabschnitten und Kreisen

noch: davon											Schl.- Nr.
Verkehr und Lagerei	Gast- gewerbe	Informa- tion und Kommuni- kation	Erbringung von Finanz- und Versiche- rungs- dienst- leistungen	Grund- stücks- und Woh- nungs- wesen	Erbringung von frei- beruflichen, wissen- schaftlichen und technischen Dienst- leistungen	Erbringung von sonstigen wirtschaft- lichen Dienst- leistungen	Erziehung und Unterricht	Gesund- heits- und Sozial- wesen	Kunst, Unter- haltung und Erholung	Öffentliche Verwaltung, Verteidigung; Sozialver- sicherung; Erbringung von sonstigen Dienst- leistungen	
H	I	J	K	L	M	N	P	Q	R	O + S	

## Regierungsbezirk Niederbayern

14	41	12	28	12	53	93	5	1	4	39	261
14	71	16	23	15	45	68	8	4	23	59	262
11	32	9	13	5	19	44	7	2	10	32	263
<b>39</b>	<b>144</b>	<b>37</b>	<b>64</b>	<b>32</b>	<b>117</b>	<b>205</b>	<b>20</b>	<b>7</b>	<b>37</b>	<b>130</b>	

54	68	35	56	13	54	93	10	11	14	61	271
11	65	22	31	8	39	59	7	11	13	49	272
24	72	18	35	18	45	83	10	10	17	54	273
55	70	27	63	30	112	133	20	11	22	90	274
43	141	48	90	51	104	173	18	29	31	130	275
13	95	15	15	8	27	44	9	3	4	40	276
22	71	17	54	17	67	75	18	8	18	74	277
30	49	28	23	10	39	65	13	9	13	58	278
24	56	17	45	10	26	57	8	10	10	72	279
<b>276</b>	<b>687</b>	<b>227</b>	<b>412</b>	<b>165</b>	<b>513</b>	<b>782</b>	<b>113</b>	<b>102</b>	<b>142</b>	<b>628</b>	
<b>315</b>	<b>831</b>	<b>264</b>	<b>476</b>	<b>197</b>	<b>630</b>	<b>987</b>	<b>133</b>	<b>109</b>	<b>179</b>	<b>758</b>	<b>2</b>

## Regierungsbezirk Oberpfalz

13	29	16	29	4	37	33	6	8	13	30	361
34	99	64	53	31	111	152	22	5	21	91	362
7	33	9	16	3	9	21	5	2	6	69	363
<b>54</b>	<b>161</b>	<b>89</b>	<b>98</b>	<b>38</b>	<b>157</b>	<b>206</b>	<b>33</b>	<b>15</b>	<b>40</b>	<b>190</b>	

24	69	20	28	7	47	70	14	9	14	58	371
32	103	29	37	10	55	61	18	9	23	38	372
26	70	33	55	13	77	87	14	8	17	81	373
10	63	14	20	8	39	41	7	7	4	51	374
51	102	38	68	23	80	171	25	11	19	105	375
25	85	23	32	3	48	97	16	21	34	52	376
14	39	14	12	6	32	39	7	8	9	42	377
<b>182</b>	<b>531</b>	<b>171</b>	<b>252</b>	<b>70</b>	<b>378</b>	<b>566</b>	<b>101</b>	<b>73</b>	<b>120</b>	<b>427</b>	
<b>236</b>	<b>692</b>	<b>260</b>	<b>350</b>	<b>108</b>	<b>535</b>	<b>772</b>	<b>134</b>	<b>88</b>	<b>160</b>	<b>617</b>	<b>3</b>

## Noch: 10. Gewerbeabmeldungen in Bayern 2013 nach

Schl.-Nr.	Gebiet	Gewerbeabmeldungen insgesamt <sup>1)</sup>	davon						
			Land- und Forstwirtschaft, Fischerei	Bergbau und Gewinnung von Steinen und Erden	Verarbeitendes Gewerbe	Energieversorgung	Wasser-versorgung; Abwasser- und Abfallentsorgung und Beseitigung von Umweltverschmutzungen	Bau-gewerbe	Handel; Instandhaltung und Reparatur von Kfz
			A	B	C	D	E	F	G
<b>Regierungsbezirk Oberfranken</b>									
<b>Kreisfreie Städte</b>									
461	Bamberg .....	691	-	-	24	1	-	31	193
462	Bayreuth .....	673	3	-	29	1	-	37	190
463	Coburg .....	254	2	-	9	1	-	7	90
464	Hof .....	345	-	-	19	-	-	34	118
	<b>Zusammen</b>	<b>1 963</b>	<b>5</b>	<b>-</b>	<b>81</b>	<b>3</b>	<b>-</b>	<b>109</b>	<b>591</b>
<b>Landkreise</b>									
471	Bamberg .....	903	11	1	57	10	1	95	256
472	Bayreuth .....	756	6	1	46	14	1	98	200
473	Coburg .....	511	5	-	46	5	3	38	122
474	Forchheim .....	729	9	-	43	8	4	76	186
475	Hof .....	562	14	1	54	4	3	35	175
476	Kronach .....	420	4	-	37	3	2	27	121
477	Kulmbach .....	452	4	-	41	12	1	24	127
478	Lichtenfels .....	363	4	-	29	1	1	23	124
479	Wunsiedel i. Fichtelgebirge .....	466	4	-	22	2	-	26	166
	<b>Zusammen</b>	<b>5 162</b>	<b>61</b>	<b>3</b>	<b>375</b>	<b>59</b>	<b>16</b>	<b>442</b>	<b>1 477</b>
4	<b>Oberfranken .....</b>	<b>7 125</b>	<b>66</b>	<b>3</b>	<b>456</b>	<b>62</b>	<b>16</b>	<b>551</b>	<b>2 068</b>
<b>Regierungsbezirk Mittelfranken</b>									
<b>Kreisfreie Städte</b>									
561	Ansbach .....	306	-	-	16	3	1	35	73
562	Erlangen .....	690	1	-	29	3	-	50	177
563	Fürth .....	1 399	4	-	39	-	1	272	289
564	Nürnberg .....	4 793	5	-	113	2	4	711	1 106
565	Schwabach .....	359	1	-	13	-	1	95	79
	<b>Zusammen</b>	<b>7 547</b>	<b>11</b>	<b>-</b>	<b>210</b>	<b>8</b>	<b>7</b>	<b>1 163</b>	<b>1 724</b>
<b>Landkreise</b>									
571	Ansbach .....	1 056	23	-	70	21	1	137	290
572	Erlangen-Höchstadt .....	987	6	-	74	8	-	82	228
573	Fürth .....	1 112	2	-	50	6	1	140	266
574	Nürnberger Land .....	1 386	8	-	75	1	3	153	355
575	Neustadt a.d. Aisch-Bad Windsheim .....	642	7	-	61	13	1	95	165
576	Roth .....	956	10	-	75	16	4	119	222
577	Weißenburg-Gunzenhausen .....	735	9	5	42	11	1	104	190
	<b>Zusammen</b>	<b>6 874</b>	<b>65</b>	<b>5</b>	<b>447</b>	<b>76</b>	<b>11</b>	<b>830</b>	<b>1 716</b>
5	<b>Mittelfranken .....</b>	<b>14 421</b>	<b>76</b>	<b>5</b>	<b>657</b>	<b>84</b>	<b>18</b>	<b>1 993</b>	<b>3 440</b>

<sup>1)</sup> Ohne Automatenaufsteller und Reisegewerbe.

## Wirtschaftsabschnitten und Kreisen

noch: davon											Schl.- Nr.
Verkehr und Lagerei	Gast- gewerbe	Informa- tion und Kommuni- kation	Erbringung von Finanz- und Versiche- rungs- dienst- leistungen	Grund- stücks- und Woh- nungs- wesen	Erbringung von frei- beruflichen, wissen- schaftlichen und technischen Dienst- leistungen	Erbringung von sonstigen wirtschaft- lichen Dienst- leistungen	Erziehung und Unterricht	Gesund- heits- und Sozial- wesen	Kunst, Unter- haltung und Erholung	Öffentliche Verwaltung, Verteidigung; Sozialver- sicherung; Erbringung von sonstigen Dienst- leistungen	
H	I	J	K	L	M	N	P	Q	R	O + S	

## Regierungsbezirk Oberfranken

21	91	41	33	12	91	61	8	15	25	44	461
15	50	23	39	9	105	82	13	7	23	47	462
4	24	4	21	3	20	17	5	1	2	44	463
17	31	14	11	7	26	27	9	2	9	21	464
<b>57</b>	<b>196</b>	<b>82</b>	<b>104</b>	<b>31</b>	<b>242</b>	<b>187</b>	<b>35</b>	<b>25</b>	<b>59</b>	<b>156</b>	
27	53	32	44	19	69	85	23	14	19	87	471
16	84	22	37	9	38	75	10	12	21	66	472
24	41	13	26	7	42	46	6	19	13	55	473
15	71	25	36	16	59	65	14	9	22	71	474
17	63	11	27	5	40	56	2	9	12	34	475
12	47	20	16	3	26	38	9	2	4	49	476
12	39	17	27	10	40	46	1	7	8	36	477
17	48	10	15	5	24	26	4	4	5	23	478
13	70	10	14	2	31	40	15	8	3	40	479
<b>153</b>	<b>516</b>	<b>160</b>	<b>242</b>	<b>76</b>	<b>369</b>	<b>477</b>	<b>84</b>	<b>84</b>	<b>107</b>	<b>461</b>	
<b>210</b>	<b>712</b>	<b>242</b>	<b>346</b>	<b>107</b>	<b>611</b>	<b>664</b>	<b>119</b>	<b>109</b>	<b>166</b>	<b>617</b>	<b>4</b>

## Regierungsbezirk Mittelfranken

10	33	9	12	5	25	31	5	2	21	25	561
21	91	37	23	25	70	84	11	16	12	40	562
86	112	51	48	25	107	208	12	19	16	110	563
352	464	195	250	114	257	690	52	23	106	349	564
21	17	15	11	6	22	49	3	2	3	21	565
<b>490</b>	<b>717</b>	<b>307</b>	<b>344</b>	<b>175</b>	<b>481</b>	<b>1 062</b>	<b>83</b>	<b>62</b>	<b>158</b>	<b>545</b>	
32	94	24	65	14	60	90	20	7	17	91	571
32	67	52	57	28	107	89	18	20	22	97	572
44	78	42	51	25	113	123	18	19	17	117	573
63	96	60	69	33	120	158	19	24	25	124	574
11	49	20	25	15	45	62	14	15	9	35	575
36	73	28	41	15	71	112	17	10	17	90	576
24	68	19	36	10	37	63	18	14	11	73	577
<b>242</b>	<b>525</b>	<b>245</b>	<b>344</b>	<b>140</b>	<b>553</b>	<b>697</b>	<b>124</b>	<b>109</b>	<b>118</b>	<b>627</b>	
<b>732</b>	<b>1 242</b>	<b>552</b>	<b>688</b>	<b>315</b>	<b>1 034</b>	<b>1 759</b>	<b>207</b>	<b>171</b>	<b>276</b>	<b>1 172</b>	<b>5</b>

## Noch: 10. Gewerbeabmeldungen in Bayern 2013 nach

Schl.-Nr.	Gebiet	Gewerbeabmeldungen insgesamt <sup>1)</sup>	davon						
			Land- und Forstwirtschaft, Fischerei	Bergbau und Gewinnung von Steinen und Erden	Verarbeitendes Gewerbe	Energieversorgung	Wasserversorgung; Abwasser- und Abfallentsorgung und Beseitigung von Umweltverschmutzungen	Bau-gewerbe	Handel; Instandhaltung und Reparatur von Kfz
			A	B	C	D	E	F	G
<b>Regierungsbezirk Unterfranken</b>									
<b>Kreisfreie Städte</b>									
661	Aschaffenburg .....	622	-	-	23	1	1	52	163
662	Schweinfurt .....	503	1	-	38	1	-	24	123
663	Würzburg .....	1 146	1	1	45	3	2	68	278
	<b>Zusammen</b>	<b>2 271</b>	<b>2</b>	<b>1</b>	<b>106</b>	<b>5</b>	<b>3</b>	<b>144</b>	<b>564</b>
<b>Landkreise</b>									
671	Aschaffenburg .....	1 573	10	-	93	6	3	195	425
672	Bad Kissingen .....	687	8	-	53	6	-	59	195
673	Rhön-Grabfeld .....	438	3	-	29	5	2	38	132
674	Haßberge .....	598	10	-	53	1	-	62	175
675	Kitzingen .....	646	6	-	34	4	1	130	144
676	Miltenberg .....	1 007	8	-	55	8	4	130	272
677	Main-Spessart .....	819	11	3	52	8	2	84	218
678	Schweinfurt .....	626	13	-	49	8	1	65	138
679	Würzburg .....	1 281	4	2	65	20	-	233	267
	<b>Zusammen</b>	<b>7 675</b>	<b>73</b>	<b>5</b>	<b>483</b>	<b>66</b>	<b>13</b>	<b>996</b>	<b>1 966</b>
6	<b>Unterfranken .....</b>	<b>9 946</b>	<b>75</b>	<b>6</b>	<b>589</b>	<b>71</b>	<b>16</b>	<b>1 140</b>	<b>2 530</b>
<b>Regierungsbezirk Schwaben</b>									
<b>Kreisfreie Städte</b>									
761	Augsburg .....	2 590	-	-	63	4	1	562	506
762	Kaufbeuren .....	449	4	-	31	3	2	46	139
763	Kempten (Allgäu) .....	593	-	-	36	4	8	67	163
764	Memmingen .....	400	1	-	15	1	1	35	144
	<b>Zusammen</b>	<b>4 032</b>	<b>5</b>	<b>-</b>	<b>145</b>	<b>12</b>	<b>12</b>	<b>710</b>	<b>952</b>
<b>Landkreise</b>									
771	Aichach-Friedberg .....	1 087	16	1	62	8	3	167	292
772	Augsburg .....	2 314	17	1	130	20	5	501	496
773	Dillingen a.d.Donau .....	621	7	-	41	3	-	92	170
774	Günzburg .....	1 065	15	1	56	14	5	211	290
775	Neu-Ulm .....	1 475	7	2	85	10	3	270	333
776	Lindau (Bodensee) .....	632	2	1	39	2	-	59	165
777	Ostallgäu .....	1 072	13	-	100	9	1	122	289
778	Unterallgäu .....	1 118	12	2	67	8	3	226	274
779	Donau-Ries .....	861	11	-	46	25	-	153	247
780	Oberallgäu .....	1 195	18	1	90	9	1	131	274
	<b>Zusammen</b>	<b>11 440</b>	<b>118</b>	<b>9</b>	<b>716</b>	<b>108</b>	<b>21</b>	<b>1 932</b>	<b>2 830</b>
7	<b>Schwaben .....</b>	<b>15 472</b>	<b>123</b>	<b>9</b>	<b>861</b>	<b>120</b>	<b>33</b>	<b>2 642</b>	<b>3 782</b>

<sup>1)</sup> Ohne Automatenaufsteller und Reisegewerbe.

## Wirtschaftsabschnitten und Kreisen

noch: davon											Schl.- Nr.
Verkehr und Lagerei	Gast- gewerbe	Infor- mation und Kommuni- kation	Erbringung von Finanz- und Versiche- rungs- dienst- leistungen	Grund- stücks- und Woh- nungs- wesen	Erbringung von frei- beruflichen, wissen- schaftlichen und technischen Dienst- leistungen	Erbringung von sonstigen wirtschaft- lichen Dienst- leistungen	Erziehung und Unterricht	Gesund- heits- und Sozial- wesen	Kunst, Unter- haltung und Erholung	Öffentliche Verwaltung, Verteidigung; Sozialver- sicherung; Erbringung von sonstigen Dienst- leistungen	
H	I	J	K	L	M	N	P	Q	R	O + S	
<b>Regierungsbezirk Unterfranken</b>											
20	70	25	19	10	40	86	8	7	19	78	661
24	76	16	22	7	31	22	9	10	28	71	662
52	76	73	59	32	172	102	20	26	30	106	663
<b>96</b>	<b>222</b>	<b>114</b>	<b>100</b>	<b>49</b>	<b>243</b>	<b>210</b>	<b>37</b>	<b>43</b>	<b>77</b>	<b>255</b>	
46	94	47	51	33	158	173	35	24	29	151	671
21	63	19	33	7	45	60	14	10	24	70	672
11	41	15	30	5	33	25	7	3	16	43	673
22	61	21	30	3	31	49	14	6	16	44	674
18	59	19	24	10	38	63	9	12	13	62	675
50	77	41	43	20	67	104	16	11	18	83	676
34	75	22	42	11	65	68	12	22	21	69	677
26	63	23	30	14	54	48	3	19	16	56	678
42	70	69	64	22	133	137	19	22	16	96	679
<b>270</b>	<b>603</b>	<b>276</b>	<b>347</b>	<b>125</b>	<b>624</b>	<b>727</b>	<b>129</b>	<b>129</b>	<b>169</b>	<b>674</b>	
<b>366</b>	<b>825</b>	<b>390</b>	<b>447</b>	<b>174</b>	<b>867</b>	<b>937</b>	<b>166</b>	<b>172</b>	<b>246</b>	<b>929</b>	<b>6</b>
<b>Regierungsbezirk Schwaben</b>											
166	222	101	93	59	205	330	35	29	49	165	761
11	29	5	31	4	21	40	7	8	4	64	762
35	47	18	41	5	40	72	5	8	9	35	763
4	32	14	25	2	27	46	9	3	7	34	764
<b>216</b>	<b>330</b>	<b>138</b>	<b>190</b>	<b>70</b>	<b>293</b>	<b>488</b>	<b>56</b>	<b>48</b>	<b>69</b>	<b>298</b>	
41	62	44	48	12	78	116	11	20	21	85	771
115	119	71	87	45	191	234	46	30	41	165	772
23	68	18	23	8	39	56	8	11	8	46	773
32	74	22	41	17	59	91	24	14	16	83	774
106	86	43	60	41	82	159	23	20	44	101	775
19	81	19	16	11	39	72	12	17	19	59	776
26	93	34	36	15	61	97	18	24	25	109	777
24	84	28	43	22	65	91	19	23	24	103	778
27	67	31	36	8	63	57	11	14	12	53	779
23	170	30	48	25	88	137	20	29	25	76	780
<b>436</b>	<b>904</b>	<b>340</b>	<b>438</b>	<b>204</b>	<b>765</b>	<b>1 110</b>	<b>192</b>	<b>202</b>	<b>235</b>	<b>880</b>	
<b>652</b>	<b>1 234</b>	<b>478</b>	<b>628</b>	<b>274</b>	<b>1 058</b>	<b>1 598</b>	<b>248</b>	<b>250</b>	<b>304</b>	<b>1 178</b>	<b>7</b>

## 11. Gewerbebeanmeldungen und -abmeldungen in Bayern 2013 nach Kreisen

Schl.-Nr.	Gebiet	Gewerbebeanmeldungen <sup>1)</sup>				Gewerbeabmeldungen <sup>1)</sup>			
		ins-gesamt	davon			ins-gesamt	davon		
			Neuerrichtung <sup>2)</sup>	Zuzug	Übernahme <sup>3)</sup>		Aufgabe <sup>4)</sup>	Fortzug	Übergabe <sup>5)</sup>
<b>Zusammenstellung nach Regierungsbezirken</b>									
1	Oberbayern .....	57 054	44 711	8 093	4 250	46 767	34 681	7 788	4 298
2	Niederbayern .....	10 561	8 321	1 336	904	9 912	7 531	1 284	1 097
3	Oberpfalz .....	8 771	6 999	925	847	7 693	5 910	913	870
4	Oberfranken .....	7 734	6 330	855	549	7 125	5 637	887	601
5	Mittelfranken .....	16 933	13 546	1 873	1 514	14 421	11 031	1 952	1 438
6	Unterfranken .....	10 969	8 877	1 400	692	9 946	7 642	1 475	829
7	Schwaben .....	17 976	14 238	2 466	1 272	15 472	11 958	2 231	1 283
	<b>Bayern .....</b>	<b>129 998</b>	<b>103 022</b>	<b>16 948</b>	<b>10 028</b>	<b>111 336</b>	<b>84 390</b>	<b>16 530</b>	<b>10 416</b>
	Kreisfreie Städte .....	44 488	37 533	3 337	3 618	36 887	29 089	4 161	3 637
	dar. Großstädte <sup>6)</sup> .....	35 601	30 178	2 508	2 915	28 810	22 727	3 196	2 887
	Landkreise .....	85 510	65 489	13 611	6 410	74 449	55 301	12 369	6 779
<b>Regierungsbezirk Oberbayern</b>									
<b>Kreisfreie Städte</b>									
161	Ingolstadt .....	1 355	1 061	93	201	1 267	916	110	241
162	München .....	20 020	17 157	1 269	1 594	15 739	12 520	1 753	1 466
163	Rosenheim .....	785	603	91	91	653	475	97	81
	<b>Zusammen</b>	<b>22 160</b>	<b>18 821</b>	<b>1 453</b>	<b>1 886</b>	<b>17 659</b>	<b>13 911</b>	<b>1 960</b>	<b>1 788</b>
<b>Landkreise</b>									
171	Altötting .....	938	750	116	72	800	600	137	63
172	Berchtesgadener Land .....	1 060	806	166	88	939	685	180	74
173	Bad Tölz-Wolfratshausen .....	1 638	1 249	308	81	1 421	1 029	310	82
174	Dachau .....	1 820	1 402	320	98	1 405	1 010	276	119
175	Ebersberg .....	1 751	1 249	370	132	1 499	1 048	297	154
176	Eichstätt .....	971	788	102	81	888	659	107	122
177	Erding .....	1 348	1 007	221	120	1 276	874	228	174
178	Freising .....	1 809	1 366	295	148	1 437	973	290	174
179	Fürstenfeldbruck .....	2 575	1 871	522	182	2 086	1 472	442	172
180	Garmisch-Partenkirchen .....	1 087	778	169	140	926	639	168	119
181	Landsberg am Lech .....	1 404	1 001	309	94	1 101	782	230	89
182	Miesbach .....	1 386	1 041	255	90	1 177	871	221	85
183	Mühldorf a.Inn .....	1 197	911	182	104	1 084	820	136	128
184	München .....	5 513	3 799	1 469	245	4 241	2 852	1 127	262
185	Neuburg-Schrobenhausen .....	853	629	125	99	724	526	103	95
186	Pfaffenhofen a.d.Ilm .....	1 323	1 069	182	72	1 044	835	117	92
187	Rosenheim .....	3 265	2 459	640	166	2 721	1 965	572	184
188	Starnberg .....	1 798	1 330	382	86	1 525	1 045	393	87
189	Traunstein .....	1 755	1 329	276	150	1 539	1 149	257	133
190	Weilheim-Schongau .....	1 403	1 056	231	116	1 275	936	237	102
	<b>Zusammen</b>	<b>34 894</b>	<b>25 890</b>	<b>6 640</b>	<b>2 364</b>	<b>29 108</b>	<b>20 770</b>	<b>5 828</b>	<b>2 510</b>
1	<b>Oberbayern .....</b>	<b>57 054</b>	<b>44 711</b>	<b>8 093</b>	<b>4 250</b>	<b>46 767</b>	<b>34 681</b>	<b>7 788</b>	<b>4 298</b>

<sup>1)</sup> Ohne Automatenaufsteller und Reisegewerbe. - <sup>2)</sup> Neugründung und Umwandlung ohne Zuzug aus dem Bereich einer anderen Gewerbeanmeldebehörde. - <sup>3)</sup> Z.B. Kauf, Gesellschaftereintritt, Rechtsformänderung. - <sup>4)</sup> Vollständige Aufgabe und Umwandlung ohne Fortzug in den Bereich einer anderen Gewerbeanmeldebehörde. -

<sup>5)</sup> Z.B. Verkauf, Gesellschafteraustritt, Rechtsformänderung. - <sup>6)</sup> München, Nürnberg, Augsburg, Regensburg, Würzburg, Ingolstadt, Fürth, Erlangen.

## Noch: 11. Gewerbeanmeldungen und -abmeldungen in Bayern 2013 nach Kreisen

Schl.- Nr.	Gebiet	Gewerbeanmeldungen <sup>1)</sup>				Gewerbeabmeldungen <sup>1)</sup>			
		ins- gesamt	davon			ins- gesamt	davon		
			Neu- errich- tung <sup>2)</sup>	Zuzug	Über- nahme <sup>3)</sup>		Auf- gabe <sup>4)</sup>	Fortzug	Über- gabe <sup>5)</sup>
<b>Regierungsbezirk Niederbayern</b>									
<b>Kreisfreie Städte</b>									
261	Landshut .....	715	524	112	79	629	449	99	81
262	Passau .....	646	548	51	47	598	481	62	55
263	Straubing .....	438	385	40	13	339	295	28	16
	<b>Zusammen</b>	<b>1 799</b>	<b>1 457</b>	<b>203</b>	<b>139</b>	<b>1 566</b>	<b>1 225</b>	<b>189</b>	<b>152</b>
<b>Landkreise</b>									
271	Deggendorf .....	994	786	142	66	931	721	146	64
272	Freyung-Grafenau .....	618	503	65	50	594	483	63	48
273	Kelheim .....	934	812	80	42	813	675	93	45
274	Landshut .....	1 404	1 044	260	100	1 300	953	239	108
275	Passau .....	1 715	1 307	226	182	1 684	1 265	224	195
276	Regen .....	590	469	58	63	553	441	55	57
277	Rottal-Inn .....	991	768	130	93	918	707	117	94
278	Straubing-Bogen .....	770	591	97	82	888	535	91	262
279	Dingolfing-Landau .....	746	584	75	87	665	526	67	72
	<b>Zusammen</b>	<b>8 762</b>	<b>6 864</b>	<b>1 133</b>	<b>765</b>	<b>8 346</b>	<b>6 306</b>	<b>1 095</b>	<b>945</b>
2	<b>Niederbayern .....</b>	<b>10 561</b>	<b>8 321</b>	<b>1 336</b>	<b>904</b>	<b>9 912</b>	<b>7 531</b>	<b>1 284</b>	<b>1 097</b>
<b>Regierungsbezirk Oberpfalz</b>									
<b>Kreisfreie Städte</b>									
361	Amberg .....	337	262	26	49	347	257	46	44
362	Regensburg .....	1 447	1 138	104	205	1 186	818	161	207
363	Weiden i.d.OPf. ....	355	268	40	47	316	224	41	51
	<b>Zusammen</b>	<b>2 139</b>	<b>1 668</b>	<b>170</b>	<b>301</b>	<b>1 849</b>	<b>1 299</b>	<b>248</b>	<b>302</b>
<b>Landkreise</b>									
371	Amberg-Weizsach .....	707	555	72	80	675	519	74	82
372	Cham .....	999	804	95	100	937	734	93	110
373	Neumarkt i.d.OPf. ....	1 032	792	136	104	901	671	114	116
374	Neustadt a.d.Waldnaab .....	616	486	69	61	561	445	55	61
375	Regensburg .....	1 607	1 285	228	94	1 348	1 040	193	115
376	Schwandorf .....	1 197	1 003	124	70	961	795	108	58
377	Tirschenreuth .....	474	406	31	37	461	407	28	26
	<b>Zusammen</b>	<b>6 632</b>	<b>5 331</b>	<b>755</b>	<b>546</b>	<b>5 844</b>	<b>4 611</b>	<b>665</b>	<b>568</b>
3	<b>Oberpfalz .....</b>	<b>8 771</b>	<b>6 999</b>	<b>925</b>	<b>847</b>	<b>7 693</b>	<b>5 910</b>	<b>913</b>	<b>870</b>

<sup>1)</sup> Ohne Automatenaufsteller und Reisegewerbe. - <sup>2)</sup> Neugründung und Umwandlung ohne Zuzug aus dem Bereich einer anderen Gewerbeanmeldebehörde. - <sup>3)</sup> Z.B. Kauf, Gesellschaftereintritt, Rechtsformänderung. - <sup>4)</sup> Vollständige Aufgabe und Umwandlung ohne Fortzug in den Bereich einer anderen Gewerbeanmeldebehörde. - <sup>5)</sup> Z.B. Verkauf, Gesellschafteraustritt, Rechtsformänderung.

## Noch: 11. Gewerbebeanmeldungen und -abmeldungen in Bayern 2013 nach Kreisen

Schl.- Nr.	Gebiet	Gewerbebeanmeldungen <sup>1)</sup>				Gewerbeabmeldungen <sup>1)</sup>			
		ins- gesamt	davon			ins- gesamt	davon		
			Neu- errich- tung <sup>2)</sup>	Zuzug	Über- nahme <sup>3)</sup>		Auf- gabe <sup>4)</sup>	Fortzug	Über- gabe <sup>5)</sup>
<b>Regierungsbezirk Oberfranken</b>									
<b>Kreisfreie Städte</b>									
461	Bamberg .....	802	708	67	27	691	572	91	28
462	Bayreuth .....	606	498	54	54	673	537	92	44
463	Coburg .....	256	231	16	9	254	215	25	14
464	Hof .....	332	329	3	-	345	275	37	33
	<b>Zusammen</b>	<b>1 996</b>	<b>1 766</b>	<b>140</b>	<b>90</b>	<b>1 963</b>	<b>1 599</b>	<b>245</b>	<b>119</b>
<b>Landkreise</b>									
471	Bamberg .....	1 128	882	162	84	903	682	128	93
472	Bayreuth .....	757	579	102	76	756	565	92	99
473	Coburg .....	577	478	67	32	511	409	70	32
474	Forchheim .....	874	667	127	80	729	553	105	71
475	Hof .....	631	498	70	63	562	437	70	55
476	Kronach .....	405	326	40	39	420	330	51	39
477	Kulmbach .....	500	424	54	22	452	382	49	21
478	Lichtenfels .....	381	302	43	36	363	286	44	33
479	Wunsiedel i.Fichtelgebirge .....	485	408	50	27	466	394	33	39
	<b>Zusammen</b>	<b>5 738</b>	<b>4 564</b>	<b>715</b>	<b>459</b>	<b>5 162</b>	<b>4 038</b>	<b>642</b>	<b>482</b>
4	<b>Oberfranken .....</b>	<b>7 734</b>	<b>6 330</b>	<b>855</b>	<b>549</b>	<b>7 125</b>	<b>5 637</b>	<b>887</b>	<b>601</b>
<b>Regierungsbezirk Mittelfranken</b>									
<b>Kreisfreie Städte</b>									
561	Ansbach .....	357	276	26	55	306	207	38	61
562	Erlangen .....	847	703	58	86	690	521	104	65
563	Fürth .....	1 853	1 487	218	148	1 399	1 096	196	107
564	Nürnberg .....	5 682	4 755	410	517	4 793	3 827	458	508
565	Schwabach .....	473	375	54	44	359	268	48	43
	<b>Zusammen</b>	<b>9 212</b>	<b>7 596</b>	<b>766</b>	<b>850</b>	<b>7 547</b>	<b>5 919</b>	<b>844</b>	<b>784</b>
<b>Landkreise</b>									
571	Ansbach .....	1 203	851	156	196	1 056	731	137	188
572	Erlangen-Höchstadt .....	996	820	124	52	987	750	180	57
573	Fürth .....	1 135	849	209	77	1 112	828	227	57
574	Nürnberger Land .....	1 653	1 250	294	109	1 386	1 028	238	120
575	Neustadt a.d. Aisch-Bad Windsheim ..	761	585	85	91	642	460	81	101
576	Roth .....	1 148	923	150	75	956	726	162	68
577	Weißenburg-Gunzenhausen .....	825	672	89	64	735	589	83	63
	<b>Zusammen</b>	<b>7 721</b>	<b>5 950</b>	<b>1 107</b>	<b>664</b>	<b>6 874</b>	<b>5 112</b>	<b>1 108</b>	<b>654</b>
5	<b>Mittelfranken .....</b>	<b>16 933</b>	<b>13 546</b>	<b>1 873</b>	<b>1 514</b>	<b>14 421</b>	<b>11 031</b>	<b>1 952</b>	<b>1 438</b>

<sup>1)</sup> Ohne Automatenaufsteller und Reisegewerbe. - <sup>2)</sup> Neugründung und Umwandlung ohne Zuzug aus dem Bereich einer anderen Gewerbebehörde. - <sup>3)</sup> Z.B. Kauf, Gesellschaftereintritt, Rechtsformänderung. - <sup>4)</sup> Vollständige Aufgabe und Umwandlung ohne Fortzug in den Bereich einer anderen Gewerbebehörde. - <sup>5)</sup> Z.B. Verkauf, Gesellschafteraustritt, Rechtsformänderung.



## Noch: 11. Gewerbebeanmeldungen und -abmeldungen in Bayern 2013 nach Kreisen

Schl.-Nr.	Gebiet	Gewerbebeanmeldungen <sup>1)</sup>				Gewerbeabmeldungen <sup>1)</sup>			
		insgesamt	davon			insgesamt	davon		
			Neuerrichtung <sup>2)</sup>	Zuzug	Übernahme <sup>3)</sup>		Aufgabe <sup>4)</sup>	Fortzug	Übergabe <sup>5)</sup>
<b>Regierungsbezirk Unterfranken</b>									
<b>Kreisfreie Städte</b>									
661	Aschaffenburg .....	767	695	67	5	622	562	51	9
662	Schweinfurt .....	513	454	39	20	503	420	57	26
663	Würzburg .....	1 159	995	102	62	1 146	873	166	107
	<b>Zusammen</b>	<b>2 439</b>	<b>2 144</b>	<b>208</b>	<b>87</b>	<b>2 271</b>	<b>1 855</b>	<b>274</b>	<b>142</b>
<b>Landkreise</b>									
671	Aschaffenburg .....	1 734	1 328	303	103	1 573	1 145	324	104
672	Bad Kissingen .....	737	581	71	85	687	543	71	73
673	Rhön-Grabfeld .....	543	462	48	33	438	344	48	46
674	Haßberge .....	597	491	68	38	598	482	73	43
675	Kitzingen .....	771	602	83	86	646	483	63	100
676	Miltenberg .....	1 118	899	160	59	1 007	767	166	74
677	Main-Spessart .....	951	770	113	68	819	634	101	84
678	Schweinfurt .....	810	628	131	51	626	463	109	54
679	Würzburg .....	1 269	972	215	82	1 281	926	246	109
	<b>Zusammen</b>	<b>8 530</b>	<b>6 733</b>	<b>1 192</b>	<b>605</b>	<b>7 675</b>	<b>5 787</b>	<b>1 201</b>	<b>687</b>
6	<b>Unterfranken .....</b>	<b>10 969</b>	<b>8 877</b>	<b>1 400</b>	<b>692</b>	<b>9 946</b>	<b>7 642</b>	<b>1 475</b>	<b>829</b>
<b>Regierungsbezirk Schwaben</b>									
<b>Kreisfreie Städte</b>									
761	Augsburg .....	3 238	2 882	254	102	2 590	2 156	248	186
762	Kaufbeuren .....	423	344	46	33	449	373	43	33
763	Kempten (Allgäu) .....	660	538	48	74	593	450	64	79
764	Memmingen .....	422	317	49	56	400	302	46	52
	<b>Zusammen</b>	<b>4 743</b>	<b>4 081</b>	<b>397</b>	<b>265</b>	<b>4 032</b>	<b>3 281</b>	<b>401</b>	<b>350</b>
<b>Landkreise</b>									
771	Aichach-Friedberg .....	1 244	941	224	79	1 087	799	192	96
772	Augsburg .....	2 654	1 958	520	176	2 314	1 685	471	158
773	Dillingen a.d.Donau .....	672	530	57	85	621	480	69	72
774	Günzburg .....	1 293	1 024	175	94	1 065	821	157	87
775	Neu-Ulm .....	1 787	1 491	228	68	1 475	1 192	213	70
776	Lindau (Bodensee) .....	716	521	126	69	632	477	111	44
777	Ostallgäu .....	1 228	939	183	106	1 072	808	151	113
778	Unterallgäu .....	1 291	960	232	99	1 118	860	176	82
779	Donau-Ries .....	1 025	826	114	85	861	661	100	100
780	Oberallgäu .....	1 323	967	210	146	1 195	894	190	111
	<b>Zusammen</b>	<b>13 233</b>	<b>10 157</b>	<b>2 069</b>	<b>1 007</b>	<b>11 440</b>	<b>8 677</b>	<b>1 830</b>	<b>933</b>
7	<b>Schwaben .....</b>	<b>17 976</b>	<b>14 238</b>	<b>2 466</b>	<b>1 272</b>	<b>15 472</b>	<b>11 958</b>	<b>2 231</b>	<b>1 283</b>

<sup>1)</sup> Ohne Automatenaufsteller und Reisegewerbe. - <sup>2)</sup> Neugründung und Umwandlung ohne Zuzug aus dem Bereich einer anderen Gewerbebehörde. - <sup>3)</sup> Z.B. Kauf, Gesellschaftereintritt, Rechtsformänderung. - <sup>4)</sup> Vollständige Aufgabe und Umwandlung ohne Fortzug in den Bereich einer anderen Gewerbebehörde. - <sup>5)</sup> Z.B. Verkauf, Gesellschafteraustritt, Rechtsformänderung.