



Statistische Berichte

# Gewerbeanzeigen in Bayern 2016



D 1 2 j 2016  
Hrsg. im März 2017  
Bestellnr. D1202C 201600

## Zeichenerklärung

- 0 mehr als nichts, aber weniger als die Hälfte der kleinsten in der Tabelle nachgewiesenen Einheit
- nichts vorhanden oder keine Veränderung
- / keine Angaben, da Zahlen nicht sicher genug
- Zahlenwert unbekannt, geheimzuhalten oder nicht rechenbar
- ... Angabe fällt später an
- X Tabellenfach gesperrt, da Aussage nicht sinnvoll
- ( ) Nachweis unter dem Vorbehalt, dass der Zahlenwert erhebliche Fehler aufweisen kann
- p vorläufiges Ergebnis
- r berichtigtes Ergebnis
- s geschätztes Ergebnis
- D Durchschnitt
- ≙ entspricht

## Auf- und Abrunden

Im Allgemeinen ist ohne Rücksicht auf die Endsummen auf- bzw. abgerundet worden. Deshalb können sich bei der Summierung von Einzelangaben geringfügige Abweichungen zu den ausgewiesenen Endsummen ergeben. Bei der Aufgliederung der Gesamtheit in Prozent kann die Summe der Einzelwerte wegen Rundens vom Wert 100 % abweichen. Eine Abstimmung auf 100 % erfolgt im Allgemeinen nicht.

## Publikationsservice

Das Bayerische Landesamt für Statistik veröffentlicht jährlich über 400 Publikationen. Das aktuelle Veröffentlichungsverzeichnis ist im Internet als Datei verfügbar, kann aber auch als Druckversion kostenlos zugesandt werden.

### Kostenlos

ist der Download der meisten Veröffentlichungen, z.B. von Statistischen Berichten (PDF- oder Excel-Format).

### Kostenpflichtig

sind alle Printversionen (auch von Statistischen Berichten), Datenträger und ausgewählte Dateien (z.B. von Verzeichnissen, von Beiträgen, vom Jahrbuch).

### Newsletter Veröffentlichungen

Die Themenbereiche können individuell ausgewählt werden. Über Neuerscheinungen wird aktuell informiert.

### Webshop

 Alle Veröffentlichungen sind im Internet verfügbar unter [www.statistik.bayern.de/veroeffentlichungen](http://www.statistik.bayern.de/veroeffentlichungen)

## Impressum

### Statistische Berichte

bieten in tabellarischer Form neuestes Zahlenmaterial der jeweiligen Erhebung. Dieses wird, soweit erforderlich, methodisch erläutert und kurz kommentiert.

### Herausgeber, Druck und Vertrieb

Bayerisches Landesamt für Statistik  
Nürnberger Straße 95  
90762 Fürth

### Papier

Gedruckt auf umweltfreundlichem Papier, chlorfrei gebleicht.

### Vertrieb

E-Mail [vertrieb@statistik.bayern.de](mailto:vertrieb@statistik.bayern.de)  
Telefon 089 2119-3205, 0911 98208-6270  
Telefax 089 2119-3457

### Auskunftsdienst

E-Mail [info@statistik.bayern.de](mailto:info@statistik.bayern.de)  
Telefon 089 2119-3218  
Telefax 089 2119-13580

© Bayerisches Landesamt für Statistik, Fürth 2017  
Vervielfältigung und Verbreitung, auch auszugsweise, mit Quellenangabe gestattet.

**Hinweis:** Diese Druckschrift wird im Rahmen der Öffentlichkeitsarbeit der Bayerischen Staatsregierung herausgegeben. Sie darf weder von Parteien noch von Wahlwerbern oder Wahlhelfern im Zeitraum von fünf Monaten vor einer Wahl zum Zwecke der Wahlwerbung verwendet werden. Dies gilt für Landtags-, Bundestags-, Kommunal- und Europawahlen. Missbräuchlich ist während dieser Zeit insbesondere die Verteilung auf Wahlveranstaltungen, an Informationsständen der Parteien sowie das Einlegen, Aufdrucken und Aufkleben parteipolitischer Informationen oder Werbemittel. Untersagt ist gleichfalls die Weitergabe an Dritte zum Zwecke der Wahlwerbung. Auch ohne zeitlichen Bezug zu einer bevorstehenden Wahl darf die Druckschrift nicht in einer Weise verwendet werden, die als Parteinahme der Staatsregierung zugunsten einzelner politischer Gruppen verstanden werden könnte. Den Parteien ist es gestattet, die Druckschrift zur Unterrichtung ihrer eigenen Mitglieder zu verwenden.

## Inhaltsverzeichnis

<b>Vorbemerkungen</b> .....	4
<b>Abbildungen</b>	
Abb. 1 Gewerbeanmeldungen und -abmeldungen sowie Neugründungen und vollständige Aufgaben in Bayern seit 2002 .....	6
Abb. 2 Neugründungen und vollständige Aufgaben in Bayern 2016 je 1 000 Einwohner .....	6
Abb. 3 Gewerbeanmeldungen und Neugründungen in Bayern 2016 nach Wirtschaftsabschnitten .....	7
Abb. 4 Neugründungen in Bayern 2016 nach der Rechtsform .....	7
<b>Tabellen</b>	
1. Gewerbeanmeldungen und -abmeldungen in Bayern seit 2008 .....	8
2. Gewerbeanmeldungen und -abmeldungen in Bayern 2016 nach Art der Niederlassung und Rechtsform .....	9
3. Gewerbeanmeldungen in Bayern 2016 nach Wirtschaftsabschnitten und ausgewählten Wirtschaftsabteilungen .....	10
4. Gewerbeabmeldungen in Bayern 2016 nach Wirtschaftsabschnitten und ausgewählten Wirtschaftsabteilungen .....	11
5. Gewerbeanmeldungen in Bayern 2016 nach Wirtschaftsabschnitten sowie nach Art der Niederlassung und Rechtsform .....	12
6. Gewerbeabmeldungen in Bayern 2016 nach Wirtschaftsabschnitten sowie nach Art der Niederlassung und Rechtsform .....	14
7. Gewerbeanmeldungen in Bayern 2016 nach Regierungsbezirken sowie nach Wirtschaftsabschnitten und ausgewählten Wirtschaftsabteilungen .....	16
8. Gewerbeabmeldungen in Bayern 2016 nach Regierungsbezirken sowie nach Wirtschaftsabschnitten und ausgewählten Wirtschaftsabteilungen .....	23
9. Gewerbeanmeldungen in Bayern 2016 nach Wirtschaftsabschnitten und Kreisen .....	30
10. Gewerbeabmeldungen in Bayern 2016 nach Wirtschaftsabschnitten und Kreisen .....	38
11. Gewerbeanmeldungen und -abmeldungen in Bayern 2016 nach Kreisen .....	46

## Vorbemerkungen

Die Gewerbeanzeigenstatistik wird seit 1996 bundeseinheitlich durchgeführt. Sie informiert über das Gewerbeldegeschehen u.a. nach Rechtsformen, Wirtschaftszweigen sowie nach der Staatsangehörigkeit der Gewerbetreibenden. Ab Januar 2003 erlaubt eine Änderung der Gewerbeordnung zusätzliche Fragestellungen und detailliertere Antwortmöglichkeiten, die insbesondere eine genauere Darstellung des Gründungs- und Stilllegungsgeschehens ermöglichen.

## Rechtsgrundlage

Rechtsgrundlage für eine bundeseinheitliche Auswertung der Gewerbeanzeigen ist die Gewerbeordnung (§ 14) in der Fassung der Bekanntmachung vom 22. Februar 1999 (BGBl I S. 202), in Verbindung mit dem Gesetz über die Statistik für Bundeszwecke (Bundesstatistikgesetz – BStatG) vom 22. Januar 1987 (BGBl I S. 462, 565), jeweils in der aktuellen Fassung.

## Berichtskreis

Die Auskunftspflicht betrifft den Gewerbetreibenden (d.h. die das Gewerbe ausübende natürliche oder juristische Person), der nach § 14 der Gewerbeordnung (GewO) jedes stehende Gewerbe oder den Betrieb einer Zweigniederlassung oder einer unselbständigen Zweigstelle beim örtlich zuständigen Gewerbeamt anzeigen muss. Dieser Anzeigepflicht ist mit drei verschiedenen Formularen nachzukommen, unterschieden nach Anmeldung, Ummeldung oder Abmeldung. Statistisch ausgewertet werden die Kopien dieser Anzeigen, die den Statistischen Landesämtern monatlich von den Gewerbeämtern übermittelt werden.

Als Gewerbe gilt jede erlaubte selbstständige Tätigkeit, die auf Dauer angelegt ist und mit der Absicht der Gewinnerzielung betrieben wird. Die Tätigkeiten, die der Gewerbeordnung unterliegen, regelt § 6 GewO. Ausgenommen von der Anzeigepflicht sind die so genannten Urproduktionen (Land- und Forstwirtschaft, Fischerei, Garten- und Weinbau sowie Bergbau), die freien Berufe (z.B. Ärzte, Rechtsanwälte, Notare, Wirtschaftsprüfer, wissenschaftliche und künstlerische oder schriftstellerische Tätigkeiten), Versicherungsunternehmen und die Verwaltung eigenen Vermögens. Wird aber eine dieser nichtgewerblichen Tätigkeiten in Verbindung mit einer Gewerbetätigkeit ausgeübt, kommen die allgemeinen Bestimmungen der GewO zur Anwendung.

## Hinweise

Mit Einführung des „Ersten Gesetzes zum Abbau bürokratischer Hemmnisse insbesondere in der mittelständischen Wirtschaft“ vom 22. August 2006 (BGBl I S. 1970) wurde die Auswertung der Gewerbeummeldungen ab Berichtsmontat September 2006 eingestellt.

Bei der Interpretation der Ergebnisse ist zu beachten, dass nicht in jedem Fall einer Gewerbeanmeldung auch die tatsächliche Ausübung des Gewerbes folgt. Auch Übernahmen und örtliche Verlagerungen bestehender Betriebe werden als Anmeldungen gezählt, ebenso wie z.B. der Gesellschaftereintritt. Somit sind Gewerbeanmeldungen nur zum Teil mit Neuerrichtungen oder Existenzgründungen gleichzusetzen. Hinsichtlich der Gewerbeabmeldungen ist zu beachten, dass nicht alle Abmeldungen sofort nach der Einstellung der wirtschaftlichen Tätigkeit erfolgen. Die Abmeldungen sind damit in der Regel untererfasst.

Soweit Meldungen der Gewerbeämter im Statistischen Landesamt verspätet eingehen (aus organisatorischen und/oder technischen Gründen), sind diese nicht verloren, sondern fließen in das Statistikergebnis des nächstmöglichen Berichtsmonats ein. Dies führt ggf. zwar zu einer eingeschränkten Vergleichbarkeit entsprechender Kreisergebnisse; da es sich allerdings um Ausnahmefälle handelt, wird bei der Ergebnisdarstellung auf explizite Hinweise verzichtet.

## Definitionen

**Gewerbeanmeldung:** Gründe für eine Anmeldung sind

- die Neuerrichtung eines Betriebes durch Neugründung oder Umwandlung (z.B. Verschmelzung, Spaltung)
- der Zuzug eines Betriebes aus einer anderen Gemeinde (auch innerhalb des Zuständigkeitsbereiches eines Landratsamts)
- die Übernahme eines bereits bestehenden Betriebes durch Rechtsformwechsel, Gesellschaftereintritt oder Erbfolge/Kauf/Pacht.

**Neuerrichtung:** Zur Neuerrichtung zählen die erstmalige Anmeldung eines Gewerbebetriebes als Hauptniederlassung, Zweigniederlassung oder unselbständige Zweigstelle (= Betriebsgründung), die Anmeldung als Neuerrichtung eines Kleingewerbetreibenden bzw. einer Nebentätigkeit (= sonstige Neugründung) sowie Gründungen nach dem Umwandlungsgesetz.

**Betriebsgründung:** Neugründungen von Betrieben als Hauptniederlassungen, Zweigniederlassungen oder unselbständige Zweigstellen durch juristische Personen, Personengesellschaften oder natürliche Personen (Einzelunternehmer). Bei einer natürlichen Person, die eine Hauptniederlassung anmeldet, ist Voraussetzung, dass sie entweder in das Handelsregister eingetragen ist oder aber eine Handwerkskarte besitzt oder mindestens einen Arbeitnehmer beschäftigt. Bei den Betriebsgründungen kann eine größere wirtschaftliche Bedeutung vermutet werden.

**Hauptniederlassung:** Mittelpunkt des Geschäftsverkehrs eines Betriebes, der sich bei Personengesellschaften und juristischen Personen am Sitz des Unternehmens befindet. Er kann auch in der Wohnung des Gewerbetreibenden liegen.

**Zweigniederlassung:** Betrieb mit selbständiger Organisation, selbständigen Betriebsmitteln und gesonderter Buchführung, dessen Leiter Geschäfte selbständig abzuschließen und durchzuführen befugt sind.

**Unselbständige Zweigstelle:** Feste örtliche Anlagen oder Einrichtungen, die der Ausübung eines stehenden Gewerbes dienen (z.B. Auslieferungslager), jedoch nicht die Bedingungen der Zweigniederlassung erfüllen.

**Sonstige Neugründung:** Neugründungen im Nebenerwerb und Neugründungen von Hauptniederlassungen durch Kleingewerbetreibende, die nach Art und Weise keinen in kaufmännischer Weise eingerichteten Geschäftsbetrieb erfordern. Der Kleingewerbetreibende ist nicht im Handelsregister eingetragen, besitzt keine Handwerkskarte und beschäftigt keine Arbeitnehmer.

**Umwandlung:** Die Umwandlung nach dem Umwandlungsgesetz umfasst

- die Verschmelzung mehrerer Unternehmen zu einem Unternehmen (der übertragende Rechtsträger erlischt)
- die Aufspaltung eines Unternehmens in mehrere Unternehmen (Umkehrung der Verschmelzung) sowie
- die Aufspaltung oder Ausgliederung von Unternehmensteilen mit dem Ziel der Neugründung (der abspaltende Rechtsträger bleibt bestehen).

Nicht zu den Umwandlungen zählen Rechtsformwechsel, bei denen der neue und der alte Rechtsträger identisch sind.

**Zuzug:** Verlagerung eines bereits bestehenden Betriebes aus dem Bereich einer anderen Gewerbemeldebehörde.

**Übernahme:** Zusammengefasst sind hier die Meldegründe Kauf oder Pacht eines Unternehmens, der Eintritt der Erbfolge, Rechtsformänderungen sowie Gesellschaftereintritte.

**Personengesellschaft:** Hier sind alle geschäftsführungsberechtigten Gesellschafter die Gewerbetreibenden, nicht dagegen die Personengesellschaft als solche, weil diese keine eigene Rechtspersönlichkeit besitzt. Zu den Personengesellschaften zählen die Gesellschaft des bürgerlichen Rechts (GbR bzw. BGB-Gesellschaft), die offene Handelsgesellschaft (OHG) sowie die Kommanditgesellschaft (KG).

**Juristische Person:** Hierbei handelt es sich beispielsweise um eine Gesellschaft mit beschränkter Haftung (GmbH), eine Aktiengesellschaft (AG), eine eingetragene Genossenschaft (eG) oder einen eingetragenen Verein (eV).

**Gewerbeabmeldung:** Gründe für eine Abmeldung sind

- die Aufgabe eines Betriebes durch vollständige Aufgabe oder Umwandlung (z.B. Verschmelzung, Spaltung)
- der Fortzug eines Betriebes in eine andere Gemeinde (auch innerhalb des Zuständigkeitsbereichs eines Landratsamts)
- die Übergabe eines weiterhin bestehenden Betriebes durch Rechtsformwechsel, Gesellschafteraustritt oder Erbfolge/Verkauf/Verpachtung.

### **Wirtschaftszweigsystematik**

Die Ergebnisse der Gewerbeanzeigenstatistik werden seit Anfang 2008 nach der Klassifikation der Wirtschaftszweige, Ausgabe 2008 (WZ 2008) dargestellt.

Abb. 1  
**Gewerbeanmeldungen und -abmeldungen sowie Neugründungen und vollständige Aufgaben\* in Bayern seit 2002**  
 in Tausend

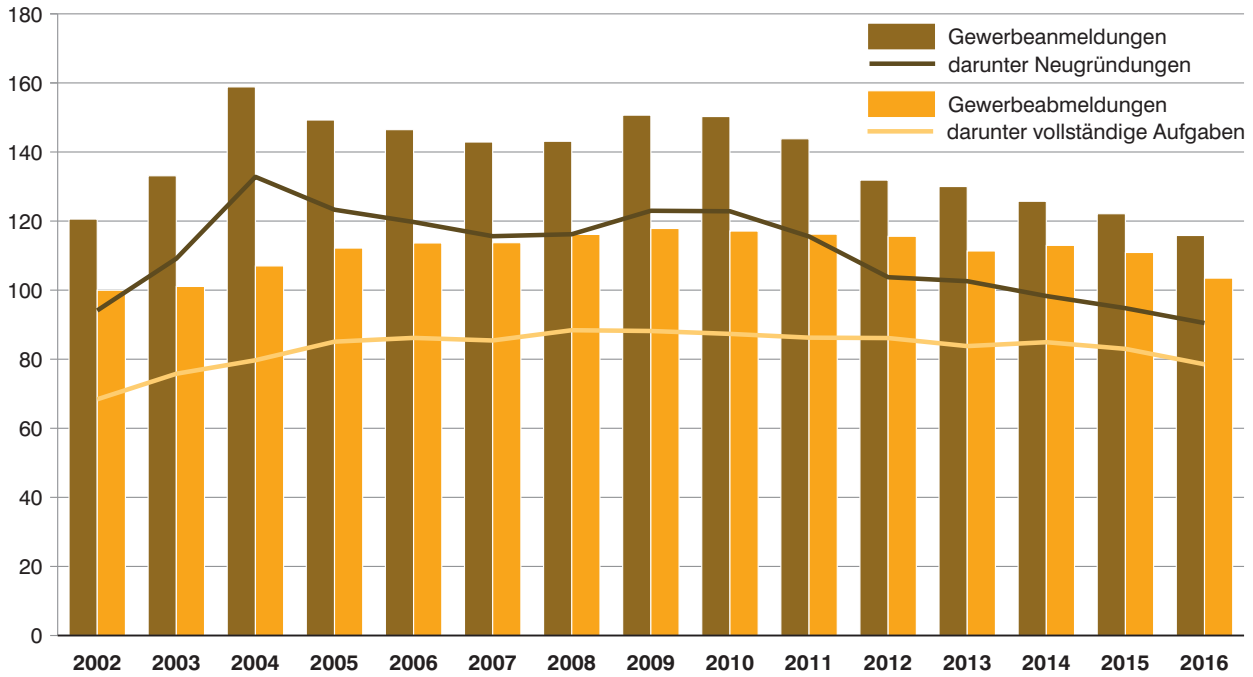

\* Ohne Automatenaufsteller und Reisegewerbe.

Abb. 2  
**Neugründungen und vollständige Aufgaben\* in Bayern 2016**  
 je 1 000 Einwohner (Einwohnerzahl am 31. Dezember 2015)

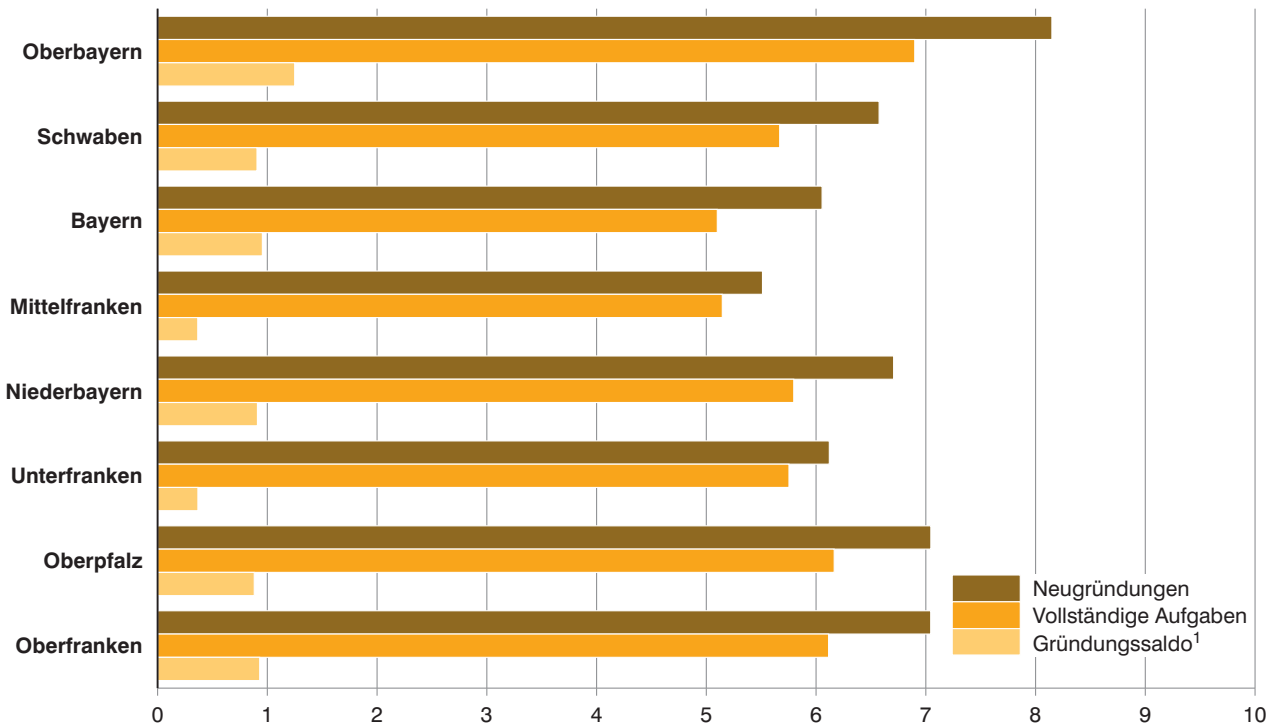

\* Ohne Automatenaufsteller und Reisegewerbe.  
 1 Differenz zwischen Neugründungen und vollständigen Aufgaben.

Abb. 3  
**Gewerbeanmeldungen und Neugründungen\* in Bayern 2016 nach Wirtschaftsabschnitten\*\***

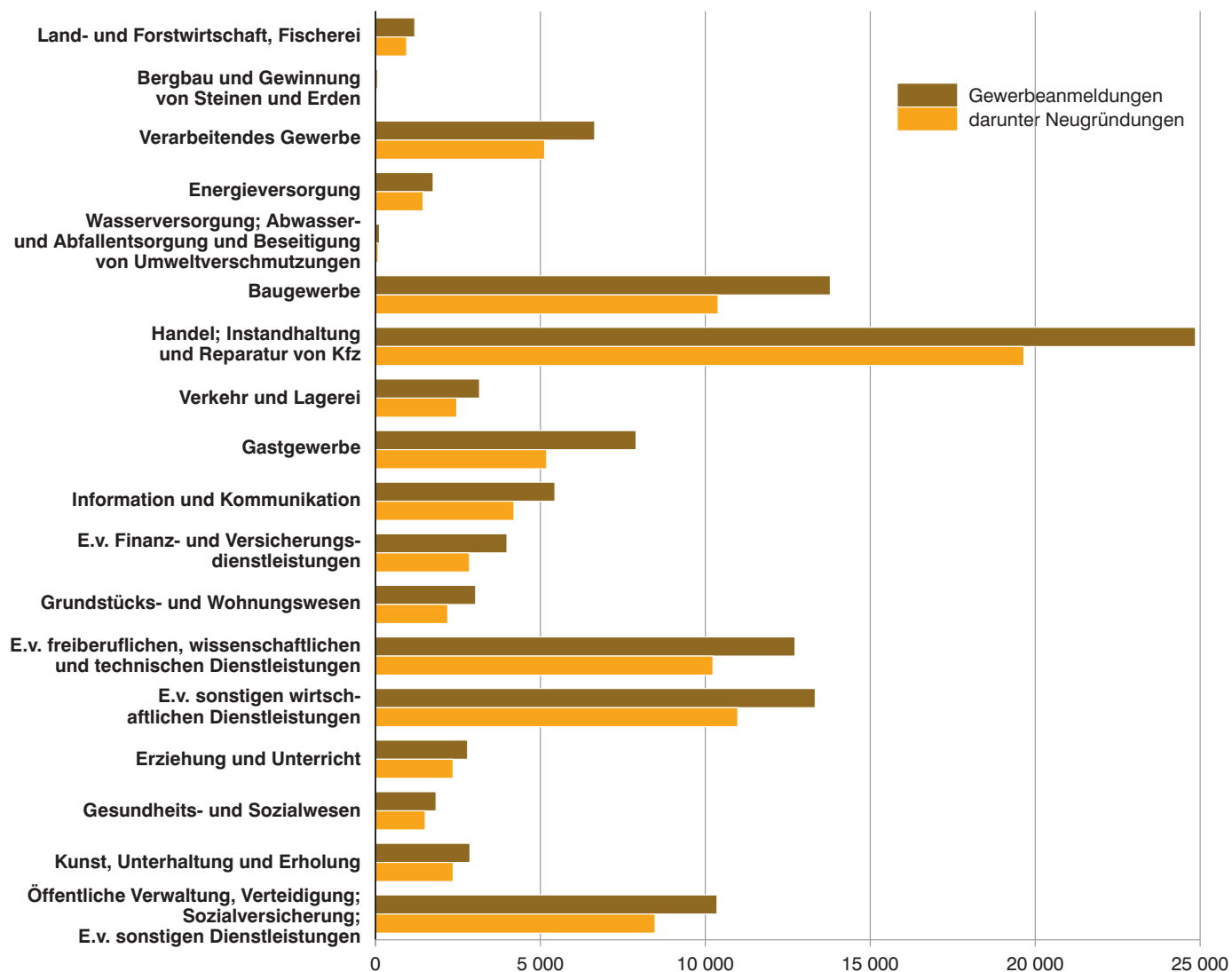

\* Ohne Automatenaufsteller und Reisegewerbe.

\*\* Klassifikation der Wirtschaftszweige, Ausgabe 2008 (WZ 2008), Kurzbezeichnung.

Abb. 4  
**Neugründungen\* in Bayern 2016 nach der Rechtsform in Prozent**

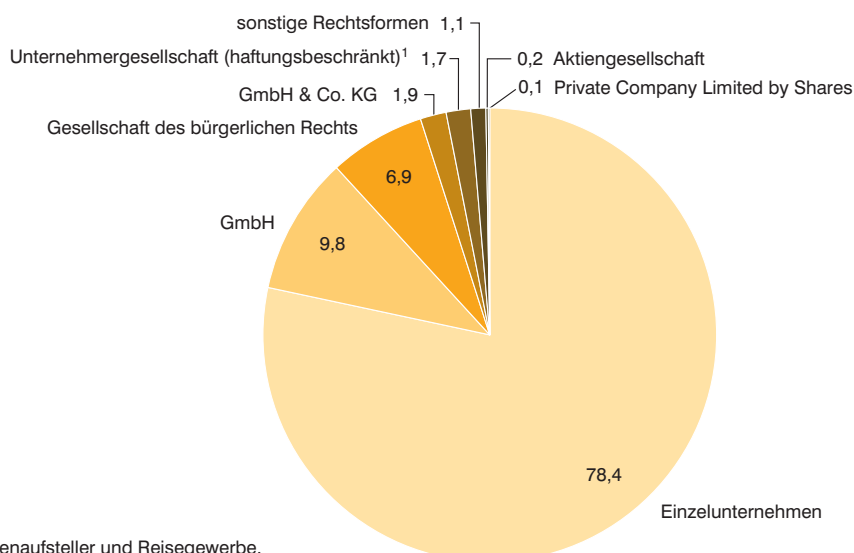

\* Ohne Automatenaufsteller und Reisegewerbe.

<sup>1</sup> Ohne Automatenaufsteller und Reisegewerbe.

## 1. Gewerbeanmeldungen und -abmeldungen in Bayern seit 2008

Jahr / Monat	Gewerbeanmeldungen <sup>1)</sup>				Gewerbeabmeldungen <sup>1)</sup>			
	ins- gesamt	und zwar			ins- gesamt	und zwar		
		Neuerrichtung	Neugründung	Betriebs- gründung		Aufgabe	vollständige Aufgabe	Betriebs- aufgabe
<b>Anzahl</b>								
2008 .....	143 103	116 871	116 189	24 411	116 132	89 136	88 397	19 269
2009 .....	150 666	123 913	122 981	26 794	117 850	89 163	88 172	20 049
2010 .....	150 264	123 398	122 834	27 017	117 107	88 067	87 335	19 804
2011 .....	143 823	116 008	115 538	26 231	116 208	86 920	86 243	19 038
2012 .....	131 857	104 118	103 739	24 186	115 593	86 725	86 131	19 578
2013 .....	129 998	103 022	102 591	22 179	111 336	84 390	83 799	18 359
2014 .....	125 730	98 794	98 298	20 798	112 958	85 606	84 926	17 228
2015 .....	122 119	95 299	94 773	20 812	110 904	83 673	83 000	16 901
2016 .....	115 825	90 967	90 479	20 231	103 481	79 148	78 528	15 950
2015 Januar .....	13 725	10 218	10 172	2 289	13 768	10 169	10 111	2 060
Februar .....	10 258	8 032	7 978	1 780	9 160	6 851	6 790	1 386
März .....	11 966	9 438	9 398	2 173	9 982	7 389	7 322	1 618
April .....	10 579	8 361	8 322	1 844	8 167	6 122	6 088	1 389
Mai .....	9 172	7 273	7 231	1 626	7 142	5 326	5 292	1 090
Juni .....	10 039	7 980	7 929	1 707	8 343	6 240	6 170	1 352
Juli .....	10 192	8 025	7 982	1 632	9 142	6 838	6 784	1 378
August .....	9 058	7 128	7 084	1 573	7 648	5 686	5 642	1 120
September .....	10 054	7 899	7 848	1 646	8 692	6 592	6 515	1 222
Oktober .....	10 088	7 953	7 910	1 574	8 795	6 730	6 657	1 285
November .....	9 107	7 110	7 070	1 509	8 705	6 625	6 575	1 263
Dezember .....	7 881	5 882	5 849	1 459	11 360	9 105	9 054	1 738
2016 Januar .....	12 744	9 656	9 612	2 075	12 874	9 674	9 612	1 941
Februar .....	10 926	8 630	8 583	1 915	9 512	7 077	7 030	1 520
März .....	10 526	8 293	8 253	1 819	8 600	6 415	6 380	1 354
April .....	10 164	8 075	8 048	1 742	7 926	5 846	5 816	1 221
Mai .....	8 686	6 967	6 949	1 506	6 992	5 379	5 344	1 064
Juni .....	9 683	7 707	7 672	1 739	8 122	6 273	6 230	1 314
Juli .....	8 785	6 993	6 954	1 610	7 369	5 533	5 484	1 159
August .....	9 021	7 123	7 076	1 637	7 478	5 695	5 633	1 133
September .....	9 615	7 734	7 682	1 632	7 956	6 123	6 044	1 227
Oktober .....	9 104	7 155	7 098	1 580	7 743	6 024	5 950	1 204
November .....	9 206	7 156	7 107	1 704	8 572	6 745	6 676	1 271
Dezember .....	7 365	5 478	5 445	1 272	10 337	8 364	8 329	1 542
<b>Veränderungen in % gegenüber dem Vorjahr</b>								
2008 .....	0,2	0,3	0,5	1,0	2,1	3,4	3,5	8,3
2009 .....	5,3	6,0	5,8	9,8	1,5	0,0	-0,3	4,0
2010 .....	-0,3	-0,4	-0,1	0,8	-0,6	-1,2	-0,9	-1,2
2011 .....	-4,3	-6,0	-5,9	-2,9	-0,8	-1,3	-1,3	-3,9
2012 .....	-8,3	-10,2	-10,2	-7,8	-0,5	-0,2	-0,1	2,8
2013 .....	-1,4	-1,1	-1,1	-8,3	-3,7	-2,7	-2,7	-6,2
2014 .....	-3,3	-4,1	-4,2	-6,2	1,5	1,4	1,3	-6,2
2015 .....	-2,9	-3,5	-3,6	0,1	-1,8	-2,3	-2,3	-1,9
2016 .....	-5,2	-4,5	-4,5	-2,8	-6,7	-5,4	-5,4	-5,6
2016 Januar .....	-7,1	-5,5	-5,5	-9,3	-6,5	-4,9	-4,9	-5,8
Februar .....	6,5	7,4	7,6	7,6	3,8	3,3	3,5	9,7
März .....	-12,0	-12,1	-12,2	-16,3	-13,8	-13,2	-12,9	-16,3
April .....	-3,9	-3,4	-3,3	-5,5	-3,0	-4,5	-4,5	-12,1
Mai .....	-5,3	-4,2	-3,9	-7,4	-2,1	1,0	1,0	-2,4
Juni .....	-3,5	-3,4	-3,2	1,9	-2,6	0,5	1,0	-2,8
Juli .....	-13,8	-12,9	-12,9	-1,3	-19,4	-19,1	-19,2	-15,9
August .....	-0,4	-0,1	-0,1	4,1	-2,2	0,2	-0,2	1,2
September .....	-4,4	-2,1	-2,1	-0,9	-8,5	-7,1	-7,2	0,4
Oktober .....	-9,8	-10,0	-10,3	0,4	-12,0	-10,5	-10,6	-6,3
November .....	1,1	0,6	0,5	12,9	-1,5	1,8	1,5	0,6
Dezember .....	-6,5	-6,9	-6,9	-12,8	-9,0	-8,1	-8,0	-11,3

<sup>1)</sup> Ohne Automatenaufsteller und Reisegewerbe.



## 2. Gewerbebeanmeldungen und -abmeldungen in Bayern im Jahr 2016 nach Art der Niederlassung und Rechtsform

Lfd. Nr.	Art der Niederlassung Rechtsform Geschlecht Staatsangehörigkeit	Gewerbebeanmeldungen <sup>1)</sup>		Gewerbeabmeldungen <sup>1)</sup>	
		insgesamt	darunter Neugründung	insgesamt	darunter vollständige Aufgabe
<b>1</b>	<b>Insgesamt .....</b>	<b>115 825</b>	<b>90 479</b>	<b>103 481</b>	<b>78 528</b>
<b>Davon nach der Art der Niederlassung</b>					
2	Hauptniederlassung .....	109 519	85 797	98 138	74 832
3	Zweigniederlassung .....	1 671	1 252	1 593	1 121
4	Unselbständige Zweigstelle .....	4 635	3 430	3 750	2 575
<b>Davon nach der Rechtsform des Unternehmens</b>					
5	Einzelunternehmen .....	87 338	70 906	82 323	66 624
6	Offene Handelsgesellschaft .....	480	242	561	218
7	Kommanditgesellschaft .....	482	335	296	194
8	Gesellschaft mit beschränkter Haftung & Co. KG .....	2 611	1 674	1 651	935
9	Gesellschaft des bürgerlichen Rechts .....	8 967	6 216	8 357	4 304
10	Aktiengesellschaft .....	243	157	324	152
11	Gesellschaft mit beschränkter Haftung .....	15 014	10 483	9 382	5 666
12	dar. Unternehmergezell. (haftungsbeschränkt) <sup>2)</sup> ...	2 078	1 580	1 244	821
13	Private Company Limited by Shares .....	99	74	154	123
14	Genossenschaft .....	59	33	52	37
15	Eingetragener Verein .....	180	133	73	58
16	Sonstige Rechtsformen .....	352	226	308	217
<b>Darunter Einzelunternehmen nach dem Geschlecht des Inhabers</b>					
17	Männlich .....	54 730	43 988	52 713	42 216
18	Weiblich .....	32 608	26 918	29 610	24 408
<b>Darunter Einzelunternehmen nach ausgewählter Staatsangehörigkeit des Inhabers</b>					
19	Deutschland .....	67 569	54 300	64 481	51 359
20	Rumänien .....	3 295	2 910	2 798	2 472
21	Polen .....	2 571	2 160	2 498	2 177
22	Türkei .....	2 291	1 882	2 102	1 727
23	Italien .....	1 189	918	1 204	968
24	Ungarn .....	1 118	943	1 011	866
25	Kroatien .....	1 064	914	952	859
26	Bulgarien .....	931	833	951	876
27	Österreich .....	841	668	869	710
28	Griechenland .....	757	593	720	594
29	Kosovo .....	554	469	362	297
30	Serbien .....	371	316	335	288
31	Vietnam .....	335	242	251	185
32	Bosnien-Herzegowina .....	321	269	278	243
33	Irak .....	296	235	207	186
34	Tschechische Republik .....	255	210	223	198
35	Russische Föderation .....	236	200	180	152
36	Slowakei .....	215	176	242	212
37	Ukraine .....	182	159	132	107
38	Thailand .....	158	138	132	112
39	Vereinigtes Königreich .....	154	138	132	112
40	EU-Staaten <sup>3)</sup> .....	13 156	11 099	12 302	10 627

<sup>1)</sup> Ohne Automatenaufsteller und Reisegewerbe. - <sup>2)</sup> Der Ergebnismittelnachweis für haftungsbeschränkte Unternehmergeellschaften ist seit 2009 möglich.-

<sup>3)</sup> Ohne Deutschland.

## 3. Gewerbeanmeldungen in Bayern 2016 nach Wirtschaftsabschnitten und ausgewählten Wirtschaftsabteilungen

Nr. der Klassifikation <sup>1)</sup>	Wirtschaftszweig (H.v. = Herstellung von E.v. = Erbringung von)	Ge- werbe- anmel- dungen insge- samt <sup>2)</sup>	davon							
			Neuerrichtung			Zuzug	Übernahme			
			ins- gesamt	Neu- gründung	Um- wand- lung		ins- gesamt	Rechts- form- wechsel	Gesell- schafter- eintritt	Erbfolge/ Kauf/ Pacht
<b>A</b>	<b>Land- u. Forstwirtschaft, Fischerei</b> .....	<b>1 191</b>	<b>948</b>	<b>945</b>	<b>3</b>	<b>123</b>	<b>120</b>	<b>20</b>	<b>76</b>	<b>24</b>
<b>B</b>	<b>Bergbau u. Gewinnung v. Steinen u. Erden</b> .....	<b>59</b>	<b>44</b>	<b>41</b>	<b>3</b>	<b>4</b>	<b>11</b>	<b>5</b>	<b>1</b>	<b>5</b>
<b>C</b>	<b>Verarbeitendes Gewerbe</b> .....	<b>6 645</b>	<b>5 181</b>	<b>5 128</b>	<b>53</b>	<b>897</b>	<b>567</b>	<b>216</b>	<b>78</b>	<b>273</b>
10	dar. H.v. Nahrungs- u. Futtermitteln .....	697	513	509	4	21	163	44	10	109
11	Getränkeherstellung .....	149	123	120	3	8	18	11	-	7
13	H.v. Textilien .....	636	553	552	1	65	18	6	5	7
14	H.v. Bekleidung .....	457	391	390	1	55	11	1	1	9
16	H.v. Holz-, Flecht-, Korb- u. Korkwaren (ohne Möbel) .....	414	334	333	1	47	33	10	2	21
18	H.v. Druckerzeugnissen; Vervielfältigung v. bespielten Ton-, Bild- u. Datenträgern .....	436	299	296	3	102	35	15	4	16
25	H.v. Metallernzeugnissen .....	744	547	543	4	111	86	35	20	31
26	H.v. DV-Geräten, elektron. u. optischen Erzeugnissen .....	277	201	191	10	59	17	12	2	3
27	H.v. elektrischen Ausrüstungen .....	139	103	98	5	24	12	6	3	3
28	Maschinenbau .....	265	170	164	6	72	23	14	3	6
29	H.v. Kraftwagen u. Kraftwagenteilen .....	86	69	68	1	10	7	3	1	3
31	H.v. Möbeln .....	196	144	144	-	29	23	7	3	13
<b>D</b>	<b>Energieversorgung</b> .....	<b>1 748</b>	<b>1 455</b>	<b>1 444</b>	<b>11</b>	<b>107</b>	<b>186</b>	<b>33</b>	<b>25</b>	<b>128</b>
<b>E</b>	<b>Wasserversorgung; Abwasser- u. Abfallentsorgung u. Beseitigung v. Umweltverschmutzungen</b> .....	<b>121</b>	<b>88</b>	<b>81</b>	<b>7</b>	<b>23</b>	<b>10</b>	<b>5</b>	<b>-</b>	<b>5</b>
<b>F</b>	<b>Baugewerbe</b> .....	<b>13 789</b>	<b>10 408</b>	<b>10 387</b>	<b>21</b>	<b>2 042</b>	<b>1 339</b>	<b>233</b>	<b>934</b>	<b>172</b>
41	dav. Hochbau .....	736	576	572	4	106	54	16	27	11
42	Tiefbau .....	185	141	140	1	31	13	5	4	4
43	vorbereitende Baustellenarbeiten, Bauinstallation u. sonstiges Ausbaugewerbe .....	12 868	9 691	9 675	16	1 905	1 272	212	903	157
<b>G</b>	<b>Handel; Instandhaltung u. Reparatur v. Kfz</b> .....	<b>24 859</b>	<b>19 827</b>	<b>19 656</b>	<b>171</b>	<b>3 131</b>	<b>1 901</b>	<b>564</b>	<b>172</b>	<b>1 165</b>
45	dav. Handel mit Kfz; Instandhaltung u. Reparatur v. Kfz .....	3 773	3 014	2 980	34	554	205	65	18	122
46	Großhandel (ohne Handel mit Kfz) .....	5 497	4 193	4 154	39	983	321	109	49	163
47	Einzelhandel (ohne Handel mit Kfz) .....	15 589	12 620	12 522	98	1 594	1 375	390	105	880
<b>H</b>	<b>Verkehr u. Lagerei</b> .....	<b>3 154</b>	<b>2 484</b>	<b>2 465</b>	<b>19</b>	<b>438</b>	<b>232</b>	<b>64</b>	<b>23</b>	<b>145</b>
49	dar. Landverkehr u. Transport in Rohrfernleitungen .....	1 892	1 428	1 422	6	276	188	41	16	131
53	Post-, Kurier- u. Expressdienste .....	721	625	623	2	73	23	7	4	12
<b>I</b>	<b>Gastgewerbe</b> .....	<b>7 900</b>	<b>5 206</b>	<b>5 190</b>	<b>16</b>	<b>180</b>	<b>2 514</b>	<b>201</b>	<b>97</b>	<b>2 216</b>
55	dav. Beherbergung .....	1 022	667	665	2	28	327	50	7	270
56	Gastronomie .....	6 878	4 539	4 525	14	152	2 187	151	90	1 946
<b>J</b>	<b>Information u. Kommunikation</b> .....	<b>5 440</b>	<b>4 231</b>	<b>4 198</b>	<b>33</b>	<b>1 100</b>	<b>109</b>	<b>67</b>	<b>16</b>	<b>26</b>
58	dar. Verlagswesen .....	494	355	348	7	109	30	21	4	5
61	Telekommunikation .....	157	134	133	1	17	6	-	-	6
62	E. v. Dienstleistungen der Informationstechnologie .....	3 537	2 729	2 707	22	757	51	36	6	9
63	Informationsdienstleistungen .....	670	550	547	3	110	10	3	6	1
<b>K</b>	<b>E.v. Finanz- u. Versicherungsdienstleistungen</b> .....	<b>3 985</b>	<b>2 892</b>	<b>2 852</b>	<b>40</b>	<b>1 000</b>	<b>93</b>	<b>64</b>	<b>7</b>	<b>22</b>
66	dar. mit Finanz- u. Versicherungsdienstleistungen verbundene Tätigkeiten .....	3 081	2 225	2 216	9	788	68	44	6	18
<b>L</b>	<b>Grundstücks- u. Wohnungswesen</b> .....	<b>3 037</b>	<b>2 202</b>	<b>2 189</b>	<b>13</b>	<b>676</b>	<b>159</b>	<b>83</b>	<b>29</b>	<b>47</b>
<b>M</b>	<b>E.v. freiberuflichen, wissenschaftlichen u. technischen Dienstleistungen</b> .....	<b>12 719</b>	<b>10 269</b>	<b>10 230</b>	<b>39</b>	<b>2 219</b>	<b>231</b>	<b>127</b>	<b>48</b>	<b>56</b>
70	dar. Verwaltung u. Führung v. Unternehmen u. Betrieben; Unternehmensberatung .....	3 348	2 464	2 452	12	802	82	57	11	14
73	Werbung u. Marktforschung .....	3 149	2 716	2 712	4	405	28	12	7	9
<b>N</b>	<b>E.v. sonstigen wirtschaftlichen Dienstleistungen</b> .....	<b>13 330</b>	<b>11 023</b>	<b>10 982</b>	<b>41</b>	<b>1 930</b>	<b>377</b>	<b>154</b>	<b>82</b>	<b>141</b>
77	dar. Vermietung v. beweglichen Sachen .....	985	801	792	9	119	65	25	9	31
78	Vermittlung u. Überlassung v. Arbeitskräften .....	464	373	357	16	68	23	9	13	1
79	Reisebüros, -veranstalter u. E.v. sonstigen Reservierungsdienstleistungen .....	586	467	467	-	72	47	18	1	28
81	Gebäudebetreuung; Garten- u. Landschaftsbau .....	6 500	5 425	5 418	7	908	167	55	48	64
<b>P</b>	<b>Erziehung u. Unterricht</b> .....	<b>2 793</b>	<b>2 355</b>	<b>2 352</b>	<b>3</b>	<b>358</b>	<b>80</b>	<b>26</b>	<b>16</b>	<b>38</b>
<b>Q</b>	<b>Gesundheits- u. Sozialwesen</b> .....	<b>1 836</b>	<b>1 515</b>	<b>1 508</b>	<b>7</b>	<b>270</b>	<b>51</b>	<b>32</b>	<b>4</b>	<b>15</b>
<b>R</b>	<b>Kunst, Unterhaltung u. Erholung</b> .....	<b>2 865</b>	<b>2 357</b>	<b>2 355</b>	<b>2</b>	<b>311</b>	<b>197</b>	<b>27</b>	<b>47</b>	<b>123</b>
<b>O + S</b>	<b>Öffentliche Verwaltung, Verteidigung; Sozialversicherung; E.v. sonstigen Dienstleistungen</b> .....	<b>10 354</b>	<b>8 482</b>	<b>8 476</b>	<b>6</b>	<b>1 309</b>	<b>563</b>	<b>142</b>	<b>51</b>	<b>370</b>
<b>A - S</b>	<b>Insgesamt</b> .....	<b>115 825</b>	<b>90 967</b>	<b>90 479</b>	<b>488</b>	<b>16 118</b>	<b>8 740</b>	<b>2 063</b>	<b>1 706</b>	<b>4 971</b>

<sup>1)</sup> Klassifikation der Wirtschaftszweige, Ausgabe 2008 (WZ 2008), Kurzbezeichnung. - <sup>2)</sup> Ohne Automatenaufsteller und Reisegewerbe.

## 4. Gewerbeabmeldungen in Bayern 2016 nach Wirtschaftsabschnitten und ausgewählten Wirtschaftsabteilungen

Nr. der Klassifikation <sup>1)</sup>	Wirtschaftszweig (H.v. = Herstellung von E.v. = Erbringung von)	Ge- werbe- abmel- dungen insge- samt <sup>2)</sup>	davon							
			Aufgabe			Fortzug	Übergabe			
			ins- gesamt	voll- ständige Aufgabe	Um- wand- lung		ins- gesamt	Rechts- form- wechsel	Gesell- schafter- austritt	Erbfolge/ Verkauf/ Verpach- tung
<b>A</b>	<b>Land- u. Forstwirtschaft, Fischerei .....</b>	<b>1 041</b>	<b>674</b>	<b>672</b>	<b>2</b>	<b>112</b>	<b>255</b>	<b>20</b>	<b>216</b>	<b>19</b>
<b>B</b>	<b>Bergbau u. Gewinnung v. Steinen u. Erden .....</b>	<b>69</b>	<b>50</b>	<b>47</b>	<b>3</b>	<b>9</b>	<b>10</b>	<b>4</b>	<b>4</b>	<b>2</b>
<b>C</b>	<b>Verarbeitendes Gewerbe .....</b>	<b>5 653</b>	<b>4 149</b>	<b>4 077</b>	<b>72</b>	<b>901</b>	<b>603</b>	<b>242</b>	<b>111</b>	<b>250</b>
10	dar. H.v. Nahrungs- u. Futtermitteln .....	754	574	570	4	40	140	41	11	88
11	Getränkeherstellung .....	82	52	51	1	5	25	20	1	4
13	H.v. Textilien .....	414	322	316	6	63	29	8	14	7
14	H.v. Bekleidung .....	399	326	325	1	61	12	2	1	9
16	H.v. Holz-, Flecht-, Korb- u. Korkwaren (ohne Möbel) .....	275	206	204	2	40	29	10	1	18
18	H.v. Druckerzeugnissen; Vervielfältigung v. bespielten Ton-, Bild- u. Datenträgern .....	438	295	291	4	98	45	25	5	15
25	H.v. Metallzeugnissen .....	666	462	460	2	92	112	42	41	29
26	H.v. DV-Geräten, elektron. u. optischen Erzeugnissen .....	246	166	156	10	58	22	11	4	7
27	H.v. elektrischen Ausrüstungen .....	138	91	86	5	39	8	2	2	4
28	Maschinenbau .....	255	163	155	8	70	22	9	7	6
29	H.v. Kraftwagen u. Kraftwagenteilen .....	71	56	54	2	8	7	2	1	4
31	H.v. Möbeln .....	183	128	128	-	38	17	6	2	9
<b>D</b>	<b>Energieversorgung .....</b>	<b>896</b>	<b>557</b>	<b>547</b>	<b>10</b>	<b>88</b>	<b>251</b>	<b>42</b>	<b>68</b>	<b>141</b>
<b>E</b>	<b>Wasserversorgung; Abwasser- u. Abfallentsorgung u. Beseitigung v. Umweltverschmutzungen .....</b>	<b>154</b>	<b>100</b>	<b>94</b>	<b>6</b>	<b>26</b>	<b>28</b>	<b>11</b>	<b>6</b>	<b>11</b>
<b>F</b>	<b>Baugewerbe .....</b>	<b>13 586</b>	<b>9 898</b>	<b>9 864</b>	<b>34</b>	<b>1 756</b>	<b>1 932</b>	<b>298</b>	<b>1 460</b>	<b>174</b>
41	dav. Hochbau .....	652	445	442	3	133	74	21	41	12
42	Tiefbau .....	183	135	132	3	33	15	4	6	5
43	vorbereitende Baustellenarbeiten, Bauinstallation u. sonstiges Ausbaugewerbe .....	12 751	9 318	9 290	28	1 590	1 843	273	1 413	157
<b>G</b>	<b>Handel; Instandhaltung u. Reparatur v. Kfz .....</b>	<b>24 069</b>	<b>18 972</b>	<b>18 785</b>	<b>187</b>	<b>3 094</b>	<b>2 003</b>	<b>636</b>	<b>373</b>	<b>994</b>
45	dav. Handel mit Kfz; Instandhaltung u. Reparatur v. Kfz .....	3 286	2 539	2 503	36	522	225	72	46	107
46	Großhandel (ohne Handel mit Kfz) .....	5 538	4 239	4 195	44	972	327	137	75	115
47	Einzelhandel (ohne Handel mit Kfz) .....	15 245	12 194	12 087	107	1 600	1 451	427	252	772
<b>H</b>	<b>Verkehr u. Lagerei .....</b>	<b>3 496</b>	<b>2 826</b>	<b>2 802</b>	<b>24</b>	<b>414</b>	<b>256</b>	<b>77</b>	<b>54</b>	<b>125</b>
49	dar. Landverkehr u. Transport in Rohrfernleitungen .....	2 130	1 685	1 681	4	242	203	53	35	115
53	Post-, Kurier- u. Expressdienste .....	859	755	753	2	80	24	7	11	6
<b>I</b>	<b>Gastgewerbe .....</b>	<b>8 178</b>	<b>6 212</b>	<b>6 188</b>	<b>24</b>	<b>190</b>	<b>1 776</b>	<b>220</b>	<b>223</b>	<b>1 333</b>
55	dav. Beherbergung .....	1 089	788	783	5	23	278	53	27	198
56	Gastronomie .....	7 089	5 424	5 405	19	167	1 498	167	196	1 135
<b>J</b>	<b>Information u. Kommunikation .....</b>	<b>4 223</b>	<b>3 070</b>	<b>3 028</b>	<b>42</b>	<b>970</b>	<b>183</b>	<b>98</b>	<b>57</b>	<b>28</b>
58	dar. Verlagswesen .....	459	327	316	11	91	41	27	9	5
61	Telekommunikation .....	131	95	94	1	24	12	2	3	7
62	E. v. Dienstleistungen der Informationstechnologie .....	2 726	1 971	1 946	25	659	96	59	27	10
63	Informationsdienstleistungen .....	490	376	373	3	99	15	6	7	2
<b>K</b>	<b>E.v. Finanz- u. Versicherungsdienstleistungen .....</b>	<b>3 911</b>	<b>2 814</b>	<b>2 774</b>	<b>40</b>	<b>938</b>	<b>159</b>	<b>84</b>	<b>39</b>	<b>36</b>
66	dar. mit Finanz- u. Versicherungsdienstleistungen verbundene Tätigkeiten .....	3 290	2 409	2 394	15	774	107	66	22	19
<b>L</b>	<b>Grundstücks- u. Wohnungswesen .....</b>	<b>2 365</b>	<b>1 634</b>	<b>1 613</b>	<b>21</b>	<b>548</b>	<b>183</b>	<b>78</b>	<b>52</b>	<b>53</b>
<b>M</b>	<b>E.v. freiberuflichen, wissenschaftlichen u. technischen Dienstleistungen .....</b>	<b>9 334</b>	<b>7 078</b>	<b>7 018</b>	<b>60</b>	<b>1 909</b>	<b>347</b>	<b>148</b>	<b>141</b>	<b>58</b>
70	dar. Verwaltung u. Führung v. Unternehmen u. Betrieben; Unternehmensberatung .....	2 374	1 664	1 633	31	608	102	49	39	14
73	Werbung u. Marktforschung .....	2 539	2 086	2 083	3	389	64	21	32	11
<b>N</b>	<b>E.v. sonstigen wirtschaftlichen Dienstleistungen .....</b>	<b>11 966</b>	<b>9 720</b>	<b>9 661</b>	<b>59</b>	<b>1 730</b>	<b>516</b>	<b>180</b>	<b>187</b>	<b>149</b>
77	dar. Vermietung v. beweglichen Sachen .....	759	584	578	6	93	82	26	21	35
78	Vermittlung u. Überlassung v. Arbeitskräften .....	378	267	252	15	65	46	5	34	7
79	Reisebüros, -veranstalter u. E.v. sonstigen Reservierungsdienstleistungen .....	560	432	426	6	84	44	17	8	19
81	Gebäudebetreuung; Garten- u. Landschaftsbau .....	5 757	4 791	4 775	16	759	207	73	72	62
<b>P</b>	<b>Erziehung u. Unterricht .....</b>	<b>1 821</b>	<b>1 368</b>	<b>1 365</b>	<b>3</b>	<b>359</b>	<b>94</b>	<b>23</b>	<b>25</b>	<b>46</b>
<b>Q</b>	<b>Gesundheits- u. Sozialwesen .....</b>	<b>1 586</b>	<b>1 278</b>	<b>1 268</b>	<b>10</b>	<b>248</b>	<b>60</b>	<b>36</b>	<b>13</b>	<b>11</b>
<b>R</b>	<b>Kunst, Unterhaltung u. Erholung .....</b>	<b>2 119</b>	<b>1 593</b>	<b>1 591</b>	<b>2</b>	<b>305</b>	<b>221</b>	<b>39</b>	<b>88</b>	<b>94</b>
<b>O + S</b>	<b>Öffentliche Verwaltung, Verteidigung; Sozialversicherung; E.v. sonstigen Dienstleistungen .....</b>	<b>9 014</b>	<b>7 155</b>	<b>7 134</b>	<b>21</b>	<b>1 274</b>	<b>585</b>	<b>149</b>	<b>91</b>	<b>345</b>
<b>A - S</b>	<b>Insgesamt .....</b>	<b>103 481</b>	<b>79 148</b>	<b>78 528</b>	<b>620</b>	<b>14 871</b>	<b>9 462</b>	<b>2 385</b>	<b>3 208</b>	<b>3 869</b>

<sup>1)</sup> Klassifikation der Wirtschaftszweige, Ausgabe 2008 (WZ 2008), Kurzbezeichnung. - <sup>2)</sup> Ohne Automatenaufsteller und Reisegewerbe.

## 5. Gewerbebeanmeldungen in Bayern 2016 nach Wirtschaftsabschnitten

Lfd. Nr.	Art der Niederlassung ----- Rechtsform ----- Geschlecht ----- Staatsangehörigkeit	Gewerbe- anmeldungen insgesamt <sup>1)</sup>	davon						
			Land- und Forst- wirtschaft, Fischerei	Bergbau und Gewinnung von Steinen und Erden	Verarbei- tendes Gewerbe	Energie- ver- sorgung	Wasser- versorgung; Abwasser- und Abfall- entsorgung und Besei- tigung von Umweltver- schmutzungen	Bau- gewerbe	Handel; Instand- haltung und Reparatur von Kfz
			A	B	C	D	E	F	G
<b>1</b>	<b>Insgesamt .....</b>	<b>115 825</b>	<b>1 191</b>	<b>59</b>	<b>6 645</b>	<b>1 748</b>	<b>121</b>	<b>13 789</b>	<b>24 859</b>
	<b>Davon nach der Art der Niederlassung</b>								
2	Hauptniederlassung .....	109 519	1 178	48	6 181	1 674	94	13 569	22 347
3	Zweigniederlassung .....	1 671	5	5	134	14	6	70	570
4	Unselbständige Zweigstelle .....	4 635	8	6	330	60	21	150	1 942
	<b>Davon nach der Rechtsform des Unternehmens</b>								
5	Einzelunternehmen .....	87 338	929	32	4 694	1 163	63	10 038	18 631
6	Offene Handelsgesellschaft .....	480	3	-	26	7	2	92	172
7	Kommanditgesellschaft .....	482	3	-	38	11	-	35	124
8	Gesellschaft mit beschränkter Haftung & Co. KG .....	2 611	19	5	221	188	18	233	654
9	Gesellschaft des bürgerlichen Rechts .....	8 967	194	2	535	241	4	2 113	1 707
10	Aktiengesellschaft .....	243	1	2	20	4	-	4	33
11	Gesellschaft mit beschränkter Haftung .....	15 014	39	17	1 065	120	33	1 225	3 366
12	dar. Unternehmergees. (haftungsbeschr.) <sup>2)</sup> ..	2 078	4	1	92	10	4	202	457
13	Private Company Limited by Shares .....	99	-	1	3	-	-	5	25
14	Genossenschaft .....	59	2	-	3	7	-	2	10
15	Eingetragener Verein .....	180	-	-	6	-	-	-	23
16	Sonstige Rechtsformen .....	352	1	-	34	7	1	42	114
	<b>Darunter Einzelunternehmen nach dem Geschlecht des Inhabers</b>								
17	Männlich .....	54 730	716	25	2 619	842	51	9 610	11 315
18	Weiblich .....	32 608	213	7	2 075	321	12	428	7 316
	<b>Darunter Einzelunternehmen nach ausgewählter Staatsangehörigkeit des Inhabers</b>								
19	Deutschland .....	67 569	889	21	4 279	1 132	47	4 471	15 686
20	Rumänien .....	3 295	9	-	23	1	1	1 560	223
21	Polen .....	2 571	6	-	28	-	2	1 466	126
22	Türkei .....	2 291	1	7	57	5	2	164	631
23	Italien .....	1 189	1	-	25	4	1	102	256
24	Ungarn .....	1 118	1	-	26	-	-	484	103
25	Kroatien .....	1 064	3	1	22	1	-	486	105
26	Bulgarien .....	931	1	2	15	1	1	523	92
27	Österreich .....	841	5	-	57	5	1	51	174
28	Griechenland .....	757	-	-	11	1	1	65	123
29	Kosovo .....	554	5	-	12	-	-	167	67
30	Serbien .....	371	-	-	10	-	2	58	40
31	Vietnam .....	335	-	-	2	-	-	4	34
32	Bosnien-Herzegowina .....	321	-	1	6	1	-	76	61
33	Irak .....	296	-	-	2	-	1	13	73
34	Tschechische Republik .....	255	1	-	7	3	-	39	39
35	Russische Föderation .....	236	-	-	9	-	-	8	55
36	Slowakei .....	215	1	-	5	-	-	75	25
37	Ukraine .....	182	-	-	6	-	-	12	42
38	Thailand .....	158	1	-	-	-	-	2	13
39	Vereinigtes Königreich .....	154	-	-	7	1	-	11	41
40	EU-Staaten <sup>3)</sup> .....	13 156	30	3	250	21	8	4 960	1 446

<sup>1)</sup> Ohne Automatenaufsteller und Reisegewerbe. - <sup>2)</sup> Der Ergebnismittelwert für haftungsbeschränkte Unternehmergeellschaften ist seit 2009 möglich. - <sup>3)</sup> Ohne Deutschland.

## sowie nach Art der Niederlassung und Rechtsform

noch: davon											Lfd. Nr.
Verkehr und Lagerei	Gast- gewerbe	Informa- tion und Kommuni- kation	Erbringung von Finanz- und Versiche- rungs- dienst- leistungen	Grund- stücks- und Woh- nungs- wesen	Erbringung von frei- beruflichen, wissen- schaftlichen und technischen Dienst- leistungen	Erbringung von sonstigen wirtschaft- lichen Dienst- leistungen	Erziehung und Unterricht	Gesund- heits- und Sozial- wesen	Kunst, Unter- haltung und Erholung	Öffentliche Verwaltung, Verteidigung; Sozialver- sicherung; Erbringung von sonstigen Dienst- leistungen	
H	I	J	K	L	M	N	P	Q	R	O + S	
3 154	7 900	5 440	3 985	3 037	12 719	13 330	2 793	1 836	2 865	10 354	1
<b>Davon nach der Art der Niederlassung</b>											
2 896	7 328	5 209	3 762	2 909	12 298	12 857	2 685	1 775	2 687	10 022	2
65	198	51	74	32	122	100	37	20	69	99	3
193	374	180	149	96	299	373	71	41	109	233	4
<b>Davon nach der Rechtsform des Unternehmens</b>											
2 415	5 978	3 602	2 713	1 370	9 039	11 058	2 444	1 545	2 182	9 442	5
15	30	12	29	19	26	19	4	3	5	16	6
11	20	18	15	59	103	31	2	1	4	7	7
											8
75	116	89	120	358	251	159	11	23	26	45	
157	795	484	97	299	597	758	165	71	348	400	9
14	1	30	46	7	58	17	3	1	-	2	10
450	816	1 188	906	910	2 582	1 237	154	190	293	423	11
48	130	229	110	76	334	223	25	26	31	76	12
1	6	8	4	6	20	15	1	-	2	2	13
-	1	-	25	2	2	4	-	-	-	1	14
1	117	1	-	1	6	8	6	1	3	7	15
15	20	8	30	6	35	24	3	1	2	9	16
<b>Darunter Einzelunternehmen nach dem Geschlecht des Inhabers</b>											
1 969	3 904	2 929	1 995	856	5 228	7 216	1 032	309	1 492	2 622	17
446	2 074	673	718	514	3 811	3 842	1 412	1 236	690	6 820	18
<b>Darunter Einzelunternehmen nach ausgewählter Staatsangehörigkeit des Inhabers</b>											
1 499	3 563	3 303	2 480	1 251	8 062	8 222	2 096	1 318	1 939	7 311	19
265	97	12	65	4	41	419	71	29	20	455	20
44	29	20	4	8	36	552	20	35	9	186	21
127	526	31	50	19	127	272	10	5	47	210	22
21	450	16	15	2	70	86	28	3	19	90	23
36	38	12	3	8	29	136	41	37	5	159	24
36	65	15	5	2	48	173	5	9	13	75	25
60	37	7	5	2	26	104	7	1	3	44	26
23	73	44	10	23	109	103	22	24	21	96	27
103	251	9	7	5	27	63	11	1	14	65	28
14	58	5	7	4	15	175	2	1	5	17	29
24	42	4	6	1	27	121	2	4	6	24	30
3	157	2	-	-	9	3	-	3	1	117	31
17	30	3	8	3	16	67	1	3	5	23	32
13	79	7	1	3	11	56	-	-	4	33	33
9	33	2	1	2	18	44	8	6	4	39	34
8	9	12	7	3	29	29	6	1	4	56	35
7	14	3	2	2	11	32	7	5	3	23	36
4	7	8	4	4	24	23	5	5	5	33	37
-	18	-	-	1	1	4	-	16	-	102	38
5	13	6	-	2	20	18	12	-	2	16	39
645	1 171	181	132	66	508	1 838	270	163	131	1 333	40

## 6. Gewerbeabmeldungen in Bayern 2016 nach Wirtschaftsabschnitten

Lfd. Nr.	Art der Niederlassung Rechtsform Geschlecht Staatsangehörigkeit	Gewerbeabmeldungen insgesamt <sup>1)</sup>	davon						
			Land- und Forstwirtschaft, Fischerei	Bergbau und Gewinnung von Steinen und Erden	Verarbeitendes Gewerbe	Energieversorgung	Wasserversorgung; Abwasser- und Abfallentsorgung und Beseitigung von Umweltverschmutzungen	Baugewerbe	Handel; Instandhaltung und Reparatur von Kfz
			A	B	C	D	E	F	G
1	<b>Insgesamt .....</b>	<b>103 481</b>	<b>1 041</b>	<b>69</b>	<b>5 653</b>	<b>896</b>	<b>154</b>	<b>13 586</b>	<b>24 069</b>
	<b>Davon nach der Art der Niederlassung</b>								
2	Hauptniederlassung .....	98 138	1 032	62	5 210	882	130	13 385	21 828
3	Zweigniederlassung .....	1 593	6	4	139	3	1	69	595
4	Unselbständige Zweigstelle .....	3 750	3	3	304	11	23	132	1 646
	<b>Davon nach der Rechtsform des Unternehmens</b>								
5	Einzelunternehmen .....	82 323	750	47	4 141	598	91	9 933	18 976
6	Offene Handelsgesellschaft .....	561	-	4	43	6	3	141	170
7	Kommanditgesellschaft .....	296	-	-	37	1	-	31	110
8	Gesellschaft mit beschränkter Haftung & Co. KG .....	1 651	8	3	178	90	4	130	488
9	Gesellschaft des bürgerlichen Rechts .....	8 357	262	2	390	158	13	2 436	1 577
10	Aktiengesellschaft .....	324	1	-	35	4	-	7	60
11	Gesellschaft mit beschränkter Haftung .....	9 382	19	12	798	33	43	854	2 557
12	dar. Unternehmerge. (haftungsbeschr.) <sup>2)</sup> .....	1 244	6	1	70	5	3	149	294
13	Private Company Limited by Shares .....	154	-	-	4	-	-	12	37
14	Genossenschaft .....	52	-	-	1	1	-	2	5
15	Eingetragener Verein .....	73	-	-	1	-	-	1	5
16	Sonstige Rechtsformen .....	308	1	1	25	5	-	39	84
	<b>Darunter Einzelunternehmen nach dem Geschlecht des Inhabers</b>								
17	Männlich .....	52 713	572	38	2 653	473	84	9 477	11 944
18	Weiblich .....	29 610	178	9	1 488	125	7	456	7 032
	<b>Darunter Einzelunternehmen nach ausgewählter Staatsangehörigkeit des Inhabers</b>								
19	Deutschland .....	64 481	684	30	3 814	589	64	4 741	16 430
20	Rumänien .....	2 798	11	-	19	2	2	1 352	164
21	Polen .....	2 498	9	2	34	-	1	1 330	117
22	Türkei .....	2 102	7	9	42	2	2	163	557
23	Italien .....	1 204	2	-	24	1	2	91	231
24	Ungarn .....	1 011	3	-	9	1	2	498	68
25	Kroatien .....	952	3	1	20	-	6	477	68
26	Bulgarien .....	951	1	3	6	-	1	541	74
27	Österreich .....	869	14	-	48	-	-	58	212
28	Griechenland .....	720	-	-	11	-	1	60	110
29	Kosovo .....	362	5	-	6	-	-	127	45
30	Serbien .....	335	1	-	9	-	2	62	46
31	Vietnam .....	251	-	-	1	-	-	4	27
32	Bosnien-Herzegowina .....	278	1	1	-	-	1	79	61
33	Irak .....	207	-	-	2	-	-	14	51
34	Tschechische Republik .....	223	1	-	5	1	1	26	45
35	Russische Föderation .....	180	1	-	9	-	-	4	54
36	Slowakei .....	242	3	-	6	-	-	95	16
37	Ukraine .....	132	-	-	2	-	1	8	35
38	Thailand .....	132	-	-	1	-	-	2	13
39	Vereinigtes Königreich .....	132	-	-	9	-	-	7	40
40	EU-Staaten <sup>3)</sup> .....	12 302	49	6	212	5	16	4 626	1 284

<sup>1)</sup> Ohne Automatenaufsteller und Reisegewerbe. - <sup>2)</sup> Der Ergebnisausweis für haftungsbeschränkte Unternehmergeellschaften ist seit 2009 möglich. - <sup>3)</sup> Ohne Deutschland.

## sowie nach Art der Niederlassung und Rechtsform

noch: davon											Lfd. Nr.
Verkehr und Lagerei	Gast- gewerbe	Infor- mation und Kommuni- kation	Erbringung von Finanz- und Versiche- rungs- dienst- leistungen	Grund- stücks- und Woh- nungs- wesen	Erbringung von frei- beruflichen, wissen- schaftlichen und technischen Dienst- leistungen	Erbringung von sonstigen wirtschaft- lichen Dienst- leistungen	Erziehung und Unterricht	Gesund- heits- und Sozial- wesen	Kunst, Unter- haltung und Erholung	Öffentliche Verwaltung, Verteidigung; Sozialver- sicherung; Erbringung von sonstigen Dienst- leistungen	
H	I	J	K	L	M	N	P	Q	R	O + S	
3 496	8 178	4 223	3 911	2 365	9 334	11 966	1 821	1 586	2 119	9 014	1
<b>Davon nach der Art der Niederlassung</b>											
3 292	7 722	4 020	3 686	2 261	9 076	11 582	1 720	1 555	2 008	8 687	2
62	159	53	81	33	91	95	43	10	43	106	3
142	297	150	144	71	167	289	58	21	68	221	4
<b>Davon nach der Rechtsform des Unternehmens</b>											
2 871	6 645	3 034	3 186	1 426	7 266	10 284	1 560	1 448	1 747	8 320	5
19	26	13	43	34	19	23	-	3	4	10	6
9	25	10	9	21	16	18	2	2	1	4	7
											8
55	58	69	63	180	147	122	7	7	16	26	
172	725	404	86	212	561	622	155	57	223	302	9
19	3	30	43	25	28	13	1	-	2	53	10
335	617	641	388	452	1 244	822	90	66	124	287	11
58	73	103	36	37	145	143	24	16	19	62	12
7	10	15	3	1	26	28	2	2	1	6	13
-	2	-	38	1	2	-	-	-	-	-	14
-	51	1	-	-	3	5	3	1	1	1	15
9	16	6	52	13	22	29	1	-	-	5	16
<b>Darunter Einzelunternehmen nach dem Geschlecht des Inhabers</b>											
2 368	4 228	2 463	2 358	867	4 177	6 274	751	283	1 191	2 512	17
503	2 417	571	828	559	3 089	4 010	809	1 165	556	5 808	18
<b>Darunter Einzelunternehmen nach ausgewählter Staatsangehörigkeit des Inhabers</b>											
1 901	4 220	2 799	3 013	1 321	6 535	7 521	1 374	1 256	1 563	6 626	19
242	74	4	12	3	32	428	28	24	13	388	20
48	26	11	12	12	39	640	10	25	7	175	21
139	557	22	35	18	74	261	4	5	44	161	22
24	517	13	16	5	67	104	15	5	12	75	23
48	38	4	1	3	26	136	11	43	5	115	24
38	74	8	4	5	38	148	3	8	10	41	25
91	39	6	2	1	10	134	1	3	5	33	26
27	91	37	23	27	83	118	19	18	11	83	27
83	277	8	9	3	30	53	6	1	15	53	28
13	32	4	3	2	9	105	1	1	2	7	29
27	43	1	2	3	23	98	1	2	2	13	30
6	131	2	2	2	5	2	1	1	1	66	31
13	33	2	2	2	10	52	2	1	4	14	32
11	52	9	2	-	7	35	-	2	2	20	33
12	33	5	-	2	17	25	5	5	4	36	34
10	4	11	1	2	23	23	4	7	3	24	35
10	19	2	1	-	7	44	5	3	3	28	36
3	7	10	2	3	18	19	3	2	-	19	37
2	12	-	1	-	-	1	1	10	-	89	38
1	14	9	3	1	16	17	6	1	2	6	39
660	1 275	124	97	65	438	1 949	133	148	106	1 109	40

**7. Gewerbebeanmeldungen in Bayern 2016 nach Regierungsbezirken  
sowie nach Wirtschaftsabschnitten und ausgewählten Wirtschaftsabteilungen**

Nr. der Klassifikation <sup>1)</sup>	Wirtschaftszweig (H.v. = Herstellung von E.v. = Erbringung von)	Gewerbebeanmeldungen insgesamt <sup>2)</sup>	davon							
			Neuerrichtung			Zuzug	Übernahme			
			insgesamt	Neugründung	Umwandlung		insgesamt	Rechtsformwechsel	Gesellschaftereintritt	Erbfolge/Kauf/Pacht
<b>Oberbayern</b>										
<b>A</b>	<b>Land- u. Forstwirtschaft, Fischerei .....</b>	<b>343</b>	<b>290</b>	<b>290</b>	<b>-</b>	<b>41</b>	<b>12</b>	<b>8</b>	<b>3</b>	<b>1</b>
<b>B</b>	<b>Bergbau u. Gewinnung v. Steinen u. Erden .....</b>	<b>31</b>	<b>27</b>	<b>25</b>	<b>2</b>	<b>-</b>	<b>4</b>	<b>2</b>	<b>1</b>	<b>1</b>
<b>C</b>	<b>Verarbeitendes Gewerbe .....</b>	<b>2 493</b>	<b>1 942</b>	<b>1 924</b>	<b>18</b>	<b>385</b>	<b>166</b>	<b>56</b>	<b>37</b>	<b>73</b>
10	dar. H.v. Nahrungs- u. Futtermitteln .....	224	176	176	-	9	39	5	8	26
11	Getränkeherstellung .....	52	44	44	-	3	5	3	-	2
13	H.v. Textilien .....	236	208	208	-	21	7	3	1	3
14	H.v. Bekleidung .....	210	170	170	-	37	3	1	-	2
16	H.v. Holz-, Flecht-, Korb- u. Korkwaren (ohne Möbel) .....	133	106	106	-	14	13	5	1	7
18	H.v. Druckerzeugnissen; Vervielfältigung v. bespielten Ton-, Bild- u. Datenträgern .....	163	103	103	-	48	12	5	1	6
25	H.v. Metall erzeugnissen .....	250	182	180	2	40	28	7	16	5
26	H.v. DV-Geräten, elektron. u. optischen Erzeugnissen .....	148	112	104	8	33	3	-	-	3
27	H.v. elektrischen Ausrüstungen .....	62	45	43	2	11	6	4	1	1
28	Maschinenbau .....	97	63	60	3	26	8	5	2	1
29	H.v. Kraftwagen u. Kraftwagenteilen .....	34	27	27	-	3	4	3	-	1
31	H.v. Möbeln .....	77	55	55	-	16	6	2	-	4
<b>D</b>	<b>Energieversorgung .....</b>	<b>541</b>	<b>453</b>	<b>449</b>	<b>4</b>	<b>54</b>	<b>34</b>	<b>2</b>	<b>4</b>	<b>28</b>
<b>E</b>	<b>Wasserversorgung; Abwasser- u. Abfallentsorgung u. Beseitigung v. Umweltverschmutzungen .....</b>	<b>43</b>	<b>31</b>	<b>30</b>	<b>1</b>	<b>9</b>	<b>3</b>	<b>1</b>	<b>-</b>	<b>2</b>
<b>F</b>	<b>Baugewerbe .....</b>	<b>6 414</b>	<b>4 658</b>	<b>4 654</b>	<b>4</b>	<b>1 015</b>	<b>741</b>	<b>80</b>	<b>608</b>	<b>53</b>
41	dav. Hochbau .....	290	221	221	-	52	17	6	8	3
42	Tiefbau .....	70	50	50	-	15	5	3	1	1
43	vorbereitende Baustellenarbeiten, Bauinstallation u. sonstiges Ausbaugewerbe .....	6 054	4 387	4 383	4	948	719	71	599	49
<b>G</b>	<b>Handel; Instandhaltung u. Reparatur v. Kfz .....</b>	<b>8 752</b>	<b>6 947</b>	<b>6 902</b>	<b>45</b>	<b>1 261</b>	<b>544</b>	<b>147</b>	<b>69</b>	<b>328</b>
45	dav. Handel mit Kfz; Instandhaltung u. Reparatur v. Kfz .....	1 268	990	983	7	222	56	19	4	33
46	Großhandel (ohne Handel mit Kfz) .....	2 242	1 703	1 691	12	427	112	36	26	50
47	Einzelhandel (ohne Handel mit Kfz) .....	5 242	4 254	4 228	26	612	376	92	39	245
<b>H</b>	<b>Verkehr u. Lagerei .....</b>	<b>1 417</b>	<b>1 124</b>	<b>1 114</b>	<b>10</b>	<b>194</b>	<b>99</b>	<b>21</b>	<b>6</b>	<b>72</b>
49	dar. Landverkehr u. Transport in Rohrfernleitungen .....	930	717	715	2	125	88	16	3	69
53	Post-, Kurier- u. Expressdienste .....	274	243	242	1	25	6	2	2	2
<b>I</b>	<b>Gastgewerbe .....</b>	<b>2 806</b>	<b>1 940</b>	<b>1 935</b>	<b>5</b>	<b>60</b>	<b>806</b>	<b>54</b>	<b>46</b>	<b>706</b>
55	dav. Beherbergung .....	388	254	253	1	12	122	21	5	96
56	Gastronomie .....	2 418	1 686	1 682	4	48	684	33	41	610
<b>J</b>	<b>Information u. Kommunikation .....</b>	<b>2 760</b>	<b>2 162</b>	<b>2 151</b>	<b>11</b>	<b>558</b>	<b>40</b>	<b>23</b>	<b>5</b>	<b>12</b>
58	dar. Verlagswesen .....	244	180	177	3	56	8	6	1	1
61	Telekommunikation .....	71	65	65	-	4	2	-	-	2
62	E. v. Dienstleistungen der Informationstechnologie .....	1 780	1 387	1 379	8	374	19	14	1	4
63	Informationsdienstleistungen .....	324	267	267	-	52	5	1	3	1
<b>K</b>	<b>E.v. Finanz- u. Versicherungsdienstleistungen .....</b>	<b>1 568</b>	<b>1 121</b>	<b>1 106</b>	<b>15</b>	<b>418</b>	<b>29</b>	<b>21</b>	<b>1</b>	<b>7</b>
66	dar. mit Finanz- u. Versicherungsdienstleistungen verbundene Tätigkeiten .....	1 086	768	761	7	298	20	13	1	6
<b>L</b>	<b>Grundstücks- u. Wohnungswesen .....</b>	<b>1 416</b>	<b>1 000</b>	<b>992</b>	<b>8</b>	<b>363</b>	<b>53</b>	<b>32</b>	<b>10</b>	<b>11</b>
<b>M</b>	<b>E.v. freiberuflichen, wissenschaftlichen u. technischen Dienstleistungen .....</b>	<b>6 186</b>	<b>4 923</b>	<b>4 906</b>	<b>17</b>	<b>1 166</b>	<b>97</b>	<b>46</b>	<b>27</b>	<b>24</b>
70	dar. Verwaltung u. Führung v. Unternehmen u. Betrieben; Unternehmensberatung .....	1 793	1 290	1 283	7	465	38	30	3	5
73	Werbung u. Marktforschung .....	1 345	1 139	1 139	-	194	12	2	7	3
<b>N</b>	<b>E.v. sonstigen wirtschaftlichen Dienstleistungen .....</b>	<b>6 278</b>	<b>5 141</b>	<b>5 124</b>	<b>17</b>	<b>991</b>	<b>146</b>	<b>54</b>	<b>45</b>	<b>47</b>
77	dar. Vermietung v. beweglichen Sachen .....	371	299	293	6	54	18	6	3	9
78	Vermittlung u. Überlassung v. Arbeitskräften .....	200	166	161	5	30	4	3	1	-
79	Reisebüros, -veranstalter u. E.v. sonstigen Reservierungsdienstleistungen .....	273	226	226	-	39	8	5	-	3
81	Gebäudebetreuung; Garten- u. Landschaftsbau .....	3 244	2 675	2 673	2	482	87	20	36	31
<b>P</b>	<b>Erziehung u. Unterricht .....</b>	<b>1 272</b>	<b>1 067</b>	<b>1 065</b>	<b>2</b>	<b>177</b>	<b>28</b>	<b>12</b>	<b>2</b>	<b>14</b>
<b>Q</b>	<b>Gesundheits- u. Sozialwesen .....</b>	<b>764</b>	<b>616</b>	<b>611</b>	<b>5</b>	<b>127</b>	<b>21</b>	<b>13</b>	<b>1</b>	<b>7</b>
<b>R</b>	<b>Kunst, Unterhaltung u. Erholung .....</b>	<b>1 009</b>	<b>826</b>	<b>825</b>	<b>1</b>	<b>125</b>	<b>58</b>	<b>8</b>	<b>14</b>	<b>36</b>
<b>O + S</b>	<b>Öffentliche Verwaltung, Verteidigung; Sozialversicherung; E.v. sonstigen Dienstleistungen .....</b>	<b>3 941</b>	<b>3 294</b>	<b>3 292</b>	<b>2</b>	<b>514</b>	<b>133</b>	<b>30</b>	<b>18</b>	<b>85</b>
<b>A - S</b>	<b>Insgesamt .....</b>	<b>48 034</b>	<b>37 562</b>	<b>37 395</b>	<b>167</b>	<b>7 458</b>	<b>3 014</b>	<b>610</b>	<b>897</b>	<b>1 507</b>

<sup>1)</sup> Klassifikation der Wirtschaftszweige, Ausgabe 2008 (WZ 2008), Kurzbezeichnung. - <sup>2)</sup> Ohne Automatenaufsteller und Reisegewerbe.



**Noch: 7. Gewerbebeanmeldungen in Bayern 2016 nach Regierungsbezirken  
sowie nach Wirtschaftsabschnitten und ausgewählten Wirtschaftsabteilungen**

Nr. der Klassifikation <sup>1)</sup>	Wirtschaftszweig (H.v. = Herstellung von E.v. = Erbringung von)	Ge- werbe- anmel- dungen insge- samt <sup>2)</sup>	davon							
			Neuerrichtung			Zuzug	Übernahme			
			ins- gesamt	Neu- gründung	Um- wand- lung		ins- gesamt	Rechts- form- wechsel	Gesell- schafter- eintritt	Erbfolge/ Kauf/ Pacht
<b>Niederbayern</b>										
<b>A</b>	<b>Land- u. Forstwirtschaft, Fischerei .....</b>	<b>239</b>	<b>154</b>	<b>153</b>	<b>1</b>	<b>13</b>	<b>72</b>	<b>2</b>	<b>68</b>	<b>2</b>
<b>B</b>	<b>Bergbau u. Gewinnung v. Steinen u. Erden .....</b>	<b>7</b>	<b>5</b>	<b>5</b>	<b>-</b>	<b>-</b>	<b>2</b>	<b>1</b>	<b>-</b>	<b>1</b>
<b>C</b>	<b>Verarbeitendes Gewerbe .....</b>	<b>689</b>	<b>556</b>	<b>553</b>	<b>3</b>	<b>69</b>	<b>64</b>	<b>17</b>	<b>6</b>	<b>41</b>
10	dar. H.v. Nahrungs- u. Futtermitteln .....	60	42	41	1	1	17	3	-	14
11	Getränkeherstellung .....	14	9	9	-	2	3	2	-	1
13	H.v. Textilien .....	50	42	42	-	5	3	-	1	2
14	H.v. Bekleidung .....	45	39	39	-	4	2	-	-	2
16	H.v. Holz-, Flecht-, Korb- u. Korkwaren (ohne Möbel) .....	55	48	48	-	3	4	-	-	4
18	H.v. Druckerzeugnissen; Vervielfältigung v. bespielten Ton-, Bild- u. Datenträgern .....	39	31	31	-	4	4	1	-	3
25	H.v. Metallerzeugnissen .....	117	92	92	-	15	10	3	-	7
26	H.v. DV-Geräten, elektron. u. optischen Erzeugnissen .....	16	13	13	-	2	1	-	1	-
27	H.v. elektrischen Ausrüstungen .....	11	6	6	-	3	2	1	1	-
28	Maschinenbau .....	30	22	22	-	5	3	1	-	2
29	H.v. Kraftwagen u. Kraftwagenteilen .....	5	5	4	1	-	-	-	-	-
31	H.v. Möbeln .....	22	17	17	-	1	4	1	-	3
<b>D</b>	<b>Energieversorgung .....</b>	<b>217</b>	<b>169</b>	<b>168</b>	<b>1</b>	<b>12</b>	<b>36</b>	<b>5</b>	<b>7</b>	<b>24</b>
<b>E</b>	<b>Wasserversorgung; Abwasser- u. Abfallentsorgung u. Beseitigung v. Umweltverschmutzungen .....</b>	<b>11</b>	<b>7</b>	<b>7</b>	<b>-</b>	<b>1</b>	<b>3</b>	<b>2</b>	<b>-</b>	<b>1</b>
<b>F</b>	<b>Baugewerbe .....</b>	<b>1 140</b>	<b>876</b>	<b>872</b>	<b>4</b>	<b>164</b>	<b>100</b>	<b>26</b>	<b>49</b>	<b>25</b>
41	dav. Hochbau .....	67	54	54	-	9	4	2	1	1
42	Tiefbau .....	20	13	12	1	4	3	1	-	2
43	vorbereitende Baustellenarbeiten, Bauinstallation u. sonstiges Ausbaugewerbe .....	1 053	809	806	3	151	93	23	48	22
<b>G</b>	<b>Handel; Instandhaltung u. Reparatur v. Kfz .....</b>	<b>2 629</b>	<b>2 124</b>	<b>2 106</b>	<b>18</b>	<b>292</b>	<b>213</b>	<b>59</b>	<b>12</b>	<b>142</b>
45	dav. Handel mit Kfz; Instandhaltung u. Reparatur v. Kfz .....	487	392	387	5	68	27	16	2	9
46	Großhandel (ohne Handel mit Kfz) .....	466	362	359	3	67	37	12	2	23
47	Einzelhandel (ohne Handel mit Kfz) .....	1 676	1 370	1 360	10	157	149	31	8	110
<b>H</b>	<b>Verkehr u. Lagerei .....</b>	<b>251</b>	<b>190</b>	<b>189</b>	<b>1</b>	<b>38</b>	<b>23</b>	<b>7</b>	<b>5</b>	<b>11</b>
49	dar. Landverkehr u. Transport in Rohrfernleitungen .....	144	100	100	-	27	17	4	2	11
53	Post-, Kurier- u. Expressdienste .....	54	44	44	-	8	2	1	1	-
<b>I</b>	<b>Gastgewerbe .....</b>	<b>754</b>	<b>475</b>	<b>475</b>	<b>-</b>	<b>19</b>	<b>260</b>	<b>33</b>	<b>3</b>	<b>224</b>
55	dav. Beherbergung .....	122	68	68	-	7	47	6	1	40
56	Gastronomie .....	632	407	407	-	12	213	27	2	184
<b>J</b>	<b>Information u. Kommunikation .....</b>	<b>357</b>	<b>289</b>	<b>284</b>	<b>5</b>	<b>66</b>	<b>2</b>	<b>1</b>	<b>1</b>	<b>-</b>
58	dar. Verlagswesen .....	39	29	26	3	9	1	1	-	-
61	Telekommunikation .....	14	14	14	-	-	-	-	-	-
62	E. v. Dienstleistungen der Informationstechnologie .....	229	181	179	2	47	1	-	1	-
63	Informationsdienstleistungen .....	45	38	38	-	7	-	-	-	-
<b>K</b>	<b>E.v. Finanz- u. Versicherungsdienstleistungen .....</b>	<b>337</b>	<b>236</b>	<b>236</b>	<b>-</b>	<b>88</b>	<b>13</b>	<b>9</b>	<b>1</b>	<b>3</b>
66	dar. mit Finanz- u. Versicherungsdienstleistungen verbundene Tätigkeiten .....	281	195	195	-	76	10	7	1	2
<b>L</b>	<b>Grundstücks- u. Wohnungswesen .....</b>	<b>239</b>	<b>185</b>	<b>184</b>	<b>1</b>	<b>38</b>	<b>16</b>	<b>8</b>	<b>4</b>	<b>4</b>
<b>M</b>	<b>E.v. freiberuflichen, wissenschaftlichen u. technischen Dienstleistungen .....</b>	<b>904</b>	<b>732</b>	<b>729</b>	<b>3</b>	<b>154</b>	<b>18</b>	<b>12</b>	<b>1</b>	<b>5</b>
70	dar. Verwaltung u. Führung v. Unternehmen u. Betrieben; Unternehmensberatung .....	231	173	172	1	47	11	8	-	3
73	Werbung u. Marktforschung .....	190	159	159	-	30	1	-	-	1
<b>N</b>	<b>E.v. sonstigen wirtschaftlichen Dienstleistungen .....</b>	<b>1 052</b>	<b>876</b>	<b>865</b>	<b>11</b>	<b>126</b>	<b>50</b>	<b>22</b>	<b>7</b>	<b>21</b>
77	dar. Vermietung v. beweglichen Sachen .....	103	85	84	1	9	9	4	2	3
78	Vermittlung u. Überlassung v. Arbeitskräften .....	44	37	31	6	5	2	-	2	-
79	Reisebüros, -veranstalter u. E.v. sonstigen Reservierungsdienstleistungen .....	49	32	32	-	4	13	5	-	8
81	Gebäudebetreuung; Garten- u. Landschaftsbau .....	541	465	462	3	60	16	9	1	6
<b>P</b>	<b>Erziehung u. Unterricht .....</b>	<b>174</b>	<b>137</b>	<b>137</b>	<b>-</b>	<b>30</b>	<b>7</b>	<b>2</b>	<b>2</b>	<b>3</b>
<b>Q</b>	<b>Gesundheits- u. Sozialwesen .....</b>	<b>161</b>	<b>130</b>	<b>130</b>	<b>-</b>	<b>28</b>	<b>3</b>	<b>-</b>	<b>-</b>	<b>3</b>
<b>R</b>	<b>Kunst, Unterhaltung u. Erholung .....</b>	<b>218</b>	<b>183</b>	<b>183</b>	<b>-</b>	<b>16</b>	<b>19</b>	<b>-</b>	<b>5</b>	<b>14</b>
<b>O + S</b>	<b>Öffentliche Verwaltung, Verteidigung; Sozialversicherung; E.v. sonstigen Dienstleistungen .....</b>	<b>858</b>	<b>694</b>	<b>693</b>	<b>1</b>	<b>113</b>	<b>51</b>	<b>15</b>	<b>2</b>	<b>34</b>
<b>A - S</b>	<b>Insgesamt .....</b>	<b>10 237</b>	<b>8 018</b>	<b>7 969</b>	<b>49</b>	<b>1 267</b>	<b>952</b>	<b>221</b>	<b>173</b>	<b>558</b>

<sup>1)</sup> Klassifikation der Wirtschaftszweige, Ausgabe 2008 (WZ 2008), Kurzbezeichnung. - <sup>2)</sup> Ohne Automatenaufsteller und Reisegewerbe.

**Noch: 7. Gewerbeanmeldungen in Bayern 2016 nach Regierungsbezirken  
sowie nach Wirtschaftsabschnitten und ausgewählten Wirtschaftsabteilungen**

Nr. der Klassifikation <sup>1)</sup>	Wirtschaftszweig (H.v. = Herstellung von E.v. = Erbringung von)	Ge- werbe- anmel- dungen insge- samt <sup>2)</sup>	davon							
			Neuerrichtung			Zuzug	Übernahme			
			ins- gesamt	Neu- gründung	Um- wand- lung		ins- gesamt	Rechts- form- wechsel	Gesell- schafter- eintritt	Erbfolge/ Kauf/ Pacht
<b>Oberpfalz</b>										
<b>A</b>	<b>Land- u. Forstwirtschaft, Fischerei .....</b>	<b>114</b>	<b>89</b>	<b>88</b>	<b>1</b>	<b>13</b>	<b>12</b>	<b>5</b>	<b>3</b>	<b>4</b>
<b>B</b>	<b>Bergbau u. Gewinnung v. Steinen u. Erden .....</b>	<b>2</b>	<b>1</b>	<b>1</b>	<b>-</b>	<b>-</b>	<b>1</b>	<b>1</b>	<b>-</b>	<b>-</b>
<b>C</b>	<b>Verarbeitendes Gewerbe .....</b>	<b>584</b>	<b>468</b>	<b>465</b>	<b>3</b>	<b>59</b>	<b>57</b>	<b>16</b>	<b>9</b>	<b>32</b>
10	dar. H.v. Nahrungs- u. Futtermitteln .....	64	42	42	-	1	21	4	-	17
11	Getränkeherstellung .....	7	7	7	-	-	-	-	-	-
13	H.v. Textilien .....	68	61	61	-	5	2	-	1	1
14	H.v. Bekleidung .....	39	36	36	-	2	1	-	1	-
16	H.v. Holz-, Flecht-, Korb- u. Korkwaren (ohne Möbel) .....	46	42	42	-	3	1	-	-	1
18	H.v. Druckerzeugnissen; Vervielfältigung v. bespielten Ton-, Bild- u. Datenträgern .....	32	24	24	-	6	2	1	-	1
25	H.v. Metallerzeugnissen .....	79	64	63	1	7	8	4	1	3
26	H.v. DV-Geräten, elektron. u. optischen Erzeugnissen .....	14	11	11	-	3	-	-	-	-
27	H.v. elektrischen Ausrüstungen .....	7	5	5	-	2	-	-	-	-
28	Maschinenbau .....	25	17	17	-	7	1	-	1	-
29	H.v. Kraftwagen u. Kraftwagenteilen .....	2	1	1	-	1	-	-	-	-
31	H.v. Möbeln .....	20	13	13	-	4	3	1	-	2
<b>D</b>	<b>Energieversorgung .....</b>	<b>179</b>	<b>151</b>	<b>150</b>	<b>1</b>	<b>6</b>	<b>22</b>	<b>7</b>	<b>5</b>	<b>10</b>
<b>E</b>	<b>Wasserversorgung; Abwasser- u. Abfallentsorgung u. Beseitigung v. Umweltverschmutzungen .....</b>	<b>10</b>	<b>7</b>	<b>7</b>	<b>-</b>	<b>2</b>	<b>1</b>	<b>1</b>	<b>-</b>	<b>-</b>
<b>F</b>	<b>Baugewerbe .....</b>	<b>925</b>	<b>742</b>	<b>739</b>	<b>3</b>	<b>104</b>	<b>79</b>	<b>15</b>	<b>42</b>	<b>22</b>
41	dav. Hochbau .....	59	45	43	2	7	7	2	-	5
42	Tiefbau .....	24	19	19	-	3	2	-	2	-
43	vorbereitende Baustellenarbeiten, Bauinstallation u. sonstiges Ausbaugewerbe .....	842	678	677	1	94	70	13	40	17
<b>G</b>	<b>Handel; Instandhaltung u. Reparatur v. Kfz .....</b>	<b>2 062</b>	<b>1 653</b>	<b>1 639</b>	<b>14</b>	<b>219</b>	<b>190</b>	<b>55</b>	<b>24</b>	<b>111</b>
45	dav. Handel mit Kfz; Instandhaltung u. Reparatur v. Kfz .....	326	258	253	5	52	16	2	2	12
46	Großhandel (ohne Handel mit Kfz) .....	451	361	356	5	60	30	8	8	14
47	Einzelhandel (ohne Handel mit Kfz) .....	1 285	1 034	1 030	4	107	144	45	14	85
<b>H</b>	<b>Verkehr u. Lagerei .....</b>	<b>187</b>	<b>153</b>	<b>152</b>	<b>1</b>	<b>22</b>	<b>12</b>	<b>2</b>	<b>2</b>	<b>8</b>
49	dar. Landverkehr u. Transport in Rohrfernleitungen .....	121	96	95	1	15	10	1	2	7
53	Post-, Kurier- u. Expressdienste .....	25	19	19	-	4	2	1	-	1
<b>I</b>	<b>Gastgewerbe .....</b>	<b>623</b>	<b>352</b>	<b>351</b>	<b>1</b>	<b>14</b>	<b>257</b>	<b>17</b>	<b>7</b>	<b>233</b>
55	dav. Beherbergung .....	56	32	32	-	-	24	5	-	19
56	Gastronomie .....	567	320	319	1	14	233	12	7	214
<b>J</b>	<b>Information u. Kommunikation .....</b>	<b>311</b>	<b>253</b>	<b>251</b>	<b>2</b>	<b>53</b>	<b>5</b>	<b>2</b>	<b>2</b>	<b>1</b>
58	dar. Verlagswesen .....	35	27	27	-	6	2	1	-	1
61	Telekommunikation .....	8	7	6	1	1	-	-	-	-
62	E. v. Dienstleistungen der Informationstechnologie .....	210	171	170	1	37	2	1	1	-
63	Informationsdienstleistungen .....	31	25	25	-	5	1	-	1	-
<b>K</b>	<b>E.v. Finanz- u. Versicherungsdienstleistungen .....</b>	<b>268</b>	<b>200</b>	<b>199</b>	<b>1</b>	<b>62</b>	<b>6</b>	<b>4</b>	<b>1</b>	<b>1</b>
66	dar. mit Finanz- u. Versicherungsdienstleistungen verbundene Tätigkeiten .....	224	163	162	1	56	5	3	1	1
<b>L</b>	<b>Grundstücks- u. Wohnungswesen .....</b>	<b>187</b>	<b>146</b>	<b>146</b>	<b>-</b>	<b>28</b>	<b>13</b>	<b>4</b>	<b>3</b>	<b>6</b>
<b>M</b>	<b>E.v. freiberuflichen, wissenschaftlichen u. technischen Dienstleistungen .....</b>	<b>814</b>	<b>680</b>	<b>678</b>	<b>2</b>	<b>119</b>	<b>15</b>	<b>9</b>	<b>1</b>	<b>5</b>
70	dar. Verwaltung u. Führung v. Unternehmen u. Betrieben; Unternehmensberatung .....	190	140	140	-	44	6	4	-	2
73	Werbung u. Marktforschung .....	226	200	200	-	25	1	1	-	-
<b>N</b>	<b>E.v. sonstigen wirtschaftlichen Dienstleistungen .....</b>	<b>770</b>	<b>664</b>	<b>662</b>	<b>2</b>	<b>78</b>	<b>28</b>	<b>9</b>	<b>6</b>	<b>13</b>
77	dar. Vermietung v. beweglichen Sachen .....	91	80	80	-	4	7	-	1	6
78	Vermittlung u. Überlassung v. Arbeitskräften .....	31	25	23	2	3	3	2	1	-
79	Reisebüros, -veranstalter u. E.v. sonstigen Reservierungsdienstleistungen .....	32	25	25	-	3	4	2	-	2
81	Gebäudebetreuung; Garten- u. Landschaftsbau .....	367	315	315	-	41	11	3	4	4
<b>P</b>	<b>Erziehung u. Unterricht .....</b>	<b>208</b>	<b>179</b>	<b>179</b>	<b>-</b>	<b>17</b>	<b>12</b>	<b>7</b>	<b>2</b>	<b>3</b>
<b>Q</b>	<b>Gesundheits- u. Sozialwesen .....</b>	<b>137</b>	<b>124</b>	<b>123</b>	<b>1</b>	<b>6</b>	<b>7</b>	<b>3</b>	<b>1</b>	<b>3</b>
<b>R</b>	<b>Kunst, Unterhaltung u. Erholung .....</b>	<b>271</b>	<b>230</b>	<b>230</b>	<b>-</b>	<b>23</b>	<b>18</b>	<b>3</b>	<b>7</b>	<b>8</b>
<b>O + S</b>	<b>Öffentliche Verwaltung, Verteidigung; Sozialversicherung; E.v. sonstigen Dienstleistungen .....</b>	<b>674</b>	<b>554</b>	<b>554</b>	<b>-</b>	<b>74</b>	<b>46</b>	<b>9</b>	<b>9</b>	<b>28</b>
<b>A - S</b>	<b>Insgesamt .....</b>	<b>8 326</b>	<b>6 646</b>	<b>6 614</b>	<b>32</b>	<b>899</b>	<b>781</b>	<b>169</b>	<b>124</b>	<b>488</b>

<sup>1)</sup> Klassifikation der Wirtschaftszweige, Ausgabe 2008 (WZ 2008), Kurzbezeichnung. - <sup>2)</sup> Ohne Automatenaufsteller und Reisegewerbe.

**Noch: 7. Gewerbebeanmeldungen in Bayern 2016 nach Regierungsbezirken  
sowie nach Wirtschaftsabschnitten und ausgewählten Wirtschaftsabteilungen**

Nr. der Klassi- fikation <sup>1)</sup>	Wirtschaftszweig (H.v. = Herstellung von E.v. = Erbringung von)	Ge- werbe- anmel- dungen insge- samt <sup>2)</sup>	davon							
			Neuerichtung			Zuzug	Übernahme			
			ins- gesamt	Neu- gründung	Um- wand- lung		ins- gesamt	Rechts- form- wechsel	Gesell- schafter- eintritt	Erbfolge/ Kauf/ Pacht
<b>Oberfranken</b>										
<b>A</b>	<b>Land- u. Forstwirtschaft, Fischerei .....</b>	<b>120</b>	<b>99</b>	<b>99</b>	<b>-</b>	<b>12</b>	<b>9</b>	<b>1</b>	<b>-</b>	<b>8</b>
<b>B</b>	<b>Bergbau u. Gewinnung v. Steinen u. Erden .....</b>	<b>3</b>	<b>1</b>	<b>1</b>	<b>-</b>	<b>1</b>	<b>1</b>	<b>-</b>	<b>-</b>	<b>1</b>
<b>C</b>	<b>Verarbeitendes Gewerbe .....</b>	<b>503</b>	<b>388</b>	<b>383</b>	<b>5</b>	<b>62</b>	<b>53</b>	<b>20</b>	<b>6</b>	<b>27</b>
10	dar. H.v. Nahrungs- u. Futtermitteln .....	68	49	46	3	2	17	4	-	13
11	Getränkeherstellung .....	16	11	11	-	1	4	3	-	1
13	H.v. Textilien .....	55	48	48	-	7	-	-	-	-
14	H.v. Bekleidung .....	30	26	26	-	3	1	-	-	1
16	H.v. Holz-, Flecht-, Korb- u. Korkwaren (ohne Möbel) .....	51	40	40	-	6	5	1	1	3
18	H.v. Druckerzeugnissen; Vervielfältigung v. bespielten Ton-, Bild- u. Datenträgern .....	32	22	21	1	7	3	2	-	1
25	H.v. Metallerzeugnissen .....	46	34	34	-	8	4	2	-	2
26	H.v. DV-Geräten, elektron. u. optischen Erzeugnissen .....	3	2	2	-	1	-	-	-	-
27	H.v. elektrischen Ausrüstungen .....	7	5	5	-	1	1	-	-	1
28	Maschinenbau .....	13	8	8	-	3	2	1	-	1
29	H.v. Kraftwagen u. Kraftwagenteilen .....	9	5	5	-	4	-	-	-	-
31	H.v. Möbeln .....	19	10	10	-	3	6	2	2	2
<b>D</b>	<b>Energieversorgung .....</b>	<b>165</b>	<b>135</b>	<b>134</b>	<b>1</b>	<b>12</b>	<b>18</b>	<b>7</b>	<b>2</b>	<b>9</b>
<b>E</b>	<b>Wasserversorgung; Abwasser- u. Abfallentsorgung u. Beseitigung v. Umweltverschmutzungen .....</b>	<b>14</b>	<b>13</b>	<b>7</b>	<b>6</b>	<b>1</b>	<b>-</b>	<b>-</b>	<b>-</b>	<b>-</b>
<b>F</b>	<b>Baugewerbe .....</b>	<b>616</b>	<b>471</b>	<b>471</b>	<b>-</b>	<b>72</b>	<b>73</b>	<b>20</b>	<b>36</b>	<b>17</b>
41	dav. Hochbau .....	33	26	26	-	3	4	2	2	-
42	Tiefbau .....	13	11	11	-	1	1	-	-	1
43	vorbereitende Baustellenarbeiten, Bauinstallation u. sonstiges Ausbaugewerbe .....	570	434	434	-	68	68	18	34	16
<b>G</b>	<b>Handel; Instandhaltung u. Reparatur v. Kfz .....</b>	<b>1 779</b>	<b>1 430</b>	<b>1 408</b>	<b>22</b>	<b>195</b>	<b>154</b>	<b>52</b>	<b>9</b>	<b>93</b>
45	dav. Handel mit Kfz; Instandhaltung u. Reparatur v. Kfz .....	261	224	221	3	26	11	2	-	9
46	Großhandel (ohne Handel mit Kfz) .....	333	248	242	6	66	19	7	1	11
47	Einzelhandel (ohne Handel mit Kfz) .....	1 185	958	945	13	103	124	43	8	73
<b>H</b>	<b>Verkehr u. Lagerei .....</b>	<b>147</b>	<b>102</b>	<b>97</b>	<b>5</b>	<b>25</b>	<b>20</b>	<b>8</b>	<b>-</b>	<b>12</b>
49	dar. Landverkehr u. Transport in Rohrfernleitungen .....	84	54	51	3	15	15	6	-	9
53	Post-, Kurier- u. Expressdienste .....	33	25	24	1	4	4	1	-	3
<b>I</b>	<b>Gastgewerbe .....</b>	<b>648</b>	<b>440</b>	<b>438</b>	<b>2</b>	<b>9</b>	<b>199</b>	<b>26</b>	<b>7</b>	<b>166</b>
55	dav. Beherbergung .....	100	60	60	-	1	39	3	-	36
56	Gastronomie .....	548	380	378	2	8	160	23	7	130
<b>J</b>	<b>Information u. Kommunikation .....</b>	<b>314</b>	<b>232</b>	<b>227</b>	<b>5</b>	<b>71</b>	<b>11</b>	<b>8</b>	<b>1</b>	<b>2</b>
58	dar. Verlagswesen .....	26	16	15	1	6	4	2	-	2
61	Telekommunikation .....	13	7	7	-	6	-	-	-	-
62	E. v. Dienstleistungen der Informationstechnologie .....	193	142	139	3	46	5	4	1	-
63	Informationsdienstleistungen .....	41	34	33	1	7	-	-	-	-
<b>K</b>	<b>E.v. Finanz- u. Versicherungsdienstleistungen .....</b>	<b>334</b>	<b>241</b>	<b>237</b>	<b>4</b>	<b>78</b>	<b>15</b>	<b>11</b>	<b>2</b>	<b>2</b>
66	dar. mit Finanz- u. Versicherungsdienstleistungen verbundene Tätigkeiten .....	291	213	212	1	68	10	8	1	1
<b>L</b>	<b>Grundstücks- u. Wohnungswesen .....</b>	<b>151</b>	<b>110</b>	<b>110</b>	<b>-</b>	<b>21</b>	<b>20</b>	<b>10</b>	<b>2</b>	<b>8</b>
<b>M</b>	<b>E.v. freiberuflichen, wissenschaftlichen u. technischen Dienstleistungen .....</b>	<b>759</b>	<b>635</b>	<b>632</b>	<b>3</b>	<b>105</b>	<b>19</b>	<b>11</b>	<b>5</b>	<b>3</b>
70	dar. Verwaltung u. Führung v. Unternehmen u. Betrieben; Unternehmensberatung .....	168	133	131	2	30	5	3	2	-
73	Werbung u. Marktforschung .....	195	177	177	-	16	2	2	-	-
<b>N</b>	<b>E.v. sonstigen wirtschaftlichen Dienstleistungen .....</b>	<b>730</b>	<b>603</b>	<b>598</b>	<b>5</b>	<b>106</b>	<b>21</b>	<b>14</b>	<b>4</b>	<b>3</b>
77	dar. Vermietung v. beweglichen Sachen .....	54	47	46	1	4	3	3	-	-
78	Vermittlung u. Überlassung v. Arbeitskräften .....	26	20	19	1	1	5	1	4	-
79	Reisebüros, -veranstalter u. E.v. sonstigen Reservierungsdienstleistungen .....	39	31	31	-	5	3	2	-	1
81	Gebäudebetreuung; Garten- u. Landschaftsbau .....	314	263	263	-	47	4	3	-	1
<b>P</b>	<b>Erziehung u. Unterricht .....</b>	<b>181</b>	<b>153</b>	<b>153</b>	<b>-</b>	<b>25</b>	<b>3</b>	<b>-</b>	<b>3</b>	<b>-</b>
<b>Q</b>	<b>Gesundheits- u. Sozialwesen .....</b>	<b>133</b>	<b>112</b>	<b>112</b>	<b>-</b>	<b>16</b>	<b>5</b>	<b>4</b>	<b>-</b>	<b>1</b>
<b>R</b>	<b>Kunst, Unterhaltung u. Erholung .....</b>	<b>233</b>	<b>194</b>	<b>194</b>	<b>-</b>	<b>18</b>	<b>21</b>	<b>5</b>	<b>4</b>	<b>12</b>
<b>O + S</b>	<b>Öffentliche Verwaltung, Verteidigung; Sozialversicherung; E.v. sonstigen Dienstleistungen .....</b>	<b>680</b>	<b>538</b>	<b>538</b>	<b>-</b>	<b>94</b>	<b>48</b>	<b>24</b>	<b>2</b>	<b>22</b>
<b>A - S</b>	<b>Insgesamt .....</b>	<b>7 510</b>	<b>5 897</b>	<b>5 839</b>	<b>58</b>	<b>923</b>	<b>690</b>	<b>221</b>	<b>83</b>	<b>386</b>

<sup>1)</sup> Klassifikation der Wirtschaftszweige, Ausgabe 2008 (WZ 2008), Kurzbezeichnung. - <sup>2)</sup> Ohne Automatenaufsteller und Reisegewerbe.

**Noch: 7. Gewerbeanmeldungen in Bayern 2016 nach Regierungsbezirken  
sowie nach Wirtschaftsabschnitten und ausgewählten Wirtschaftsabteilungen**

Nr. der Klassifikation <sup>1)</sup>	Wirtschaftszweig (H.v. = Herstellung von E.v. = Erbringung von)	Gewerbeanmeldungen insgesamt <sup>2)</sup>	davon							
			Neuerrichtung			Zuzug	Übernahme			
			insgesamt	Neugründung	Umwandlung		insgesamt	Rechtsformwechsel	Gesellschaftereintritt	Erbfolge/Kauf/Pacht
<b>Mittelfranken</b>										
<b>A</b>	<b>Land- u. Forstwirtschaft, Fischerei .....</b>	<b>93</b>	<b>75</b>	<b>75</b>	<b>-</b>	<b>12</b>	<b>6</b>	<b>2</b>	<b>-</b>	<b>4</b>
<b>B</b>	<b>Bergbau u. Gewinnung v. Steinen u. Erden .....</b>	<b>8</b>	<b>6</b>	<b>6</b>	<b>-</b>	<b>2</b>	<b>-</b>	<b>-</b>	<b>-</b>	<b>-</b>
<b>C</b>	<b>Verarbeitendes Gewerbe .....</b>	<b>729</b>	<b>561</b>	<b>551</b>	<b>10</b>	<b>99</b>	<b>69</b>	<b>31</b>	<b>8</b>	<b>30</b>
10	dar. H.v. Nahrungs- u. Futtermitteln .....	81	58	58	-	1	22	10	-	12
11	Getränkeherstellung .....	16	15	14	1	1	-	-	-	-
13	H.v. Textilien .....	71	61	61	-	10	-	-	-	-
14	H.v. Bekleidung .....	45	41	41	-	2	2	-	-	2
16	H.v. Holz-, Flecht-, Korb- u. Korkwaren (ohne Möbel) .....	40	33	32	1	5	2	1	-	1
18	H.v. Druckerzeugnissen; Vervielfältigung v. bespielten Ton-, Bild- u. Datenträgern .....	73	52	52	-	16	5	1	2	2
25	H.v. Metallenerzeugnissen .....	67	45	44	1	12	10	6	-	4
26	H.v. DV-Geräten, elektron. u. optischen Erzeugnissen .....	34	23	22	1	4	7	6	1	-
27	H.v. elektrischen Ausrüstungen .....	17	15	14	1	1	1	-	1	-
28	Maschinenbau .....	27	15	13	2	9	3	3	-	-
29	H.v. Kraftwagen u. Kraftwagenteilen .....	9	6	6	-	2	1	-	-	1
31	H.v. Möbeln .....	10	8	8	-	-	2	-	1	1
<b>D</b>	<b>Energieversorgung .....</b>	<b>199</b>	<b>164</b>	<b>164</b>	<b>-</b>	<b>8</b>	<b>27</b>	<b>4</b>	<b>-</b>	<b>23</b>
<b>E</b>	<b>Wasserversorgung; Abwasser- u. Abfallentsorgung u. Beseitigung v. Umweltverschmutzungen .....</b>	<b>18</b>	<b>14</b>	<b>14</b>	<b>-</b>	<b>3</b>	<b>1</b>	<b>-</b>	<b>-</b>	<b>1</b>
<b>F</b>	<b>Baugewerbe .....</b>	<b>1 851</b>	<b>1 512</b>	<b>1 510</b>	<b>2</b>	<b>222</b>	<b>117</b>	<b>14</b>	<b>72</b>	<b>31</b>
41	dav. Hochbau .....	152	131	130	1	12	9	2	5	2
42	Tiefbau .....	14	12	12	-	1	1	-	1	-
43	vorbereitende Baustellenarbeiten, Bauinstallation u. sonstiges Ausbaugewerbe .....	1 685	1 369	1 368	1	209	107	12	66	29
<b>G</b>	<b>Handel; Instandhaltung u. Reparatur v. Kfz .....</b>	<b>3 238</b>	<b>2 535</b>	<b>2 510</b>	<b>25</b>	<b>376</b>	<b>327</b>	<b>109</b>	<b>16</b>	<b>202</b>
45	dav. Handel mit Kfz; Instandhaltung u. Reparatur v. Kfz .....	466	378	373	5	59	29	8	2	19
46	Großhandel (ohne Handel mit Kfz) .....	645	470	466	4	129	46	22	1	23
47	Einzelhandel (ohne Handel mit Kfz) .....	2 127	1 687	1 671	16	188	252	79	13	160
<b>H</b>	<b>Verkehr u. Lagerei .....</b>	<b>493</b>	<b>392</b>	<b>391</b>	<b>1</b>	<b>68</b>	<b>33</b>	<b>6</b>	<b>4</b>	<b>23</b>
49	dar. Landverkehr u. Transport in Rohrfernleitungen .....	199	144	144	-	31	24	3	3	18
53	Post-, Kurier- u. Expressdienste .....	210	188	188	-	17	5	-	1	4
<b>I</b>	<b>Gastgewerbe .....</b>	<b>1 190</b>	<b>634</b>	<b>628</b>	<b>6</b>	<b>28</b>	<b>528</b>	<b>25</b>	<b>17</b>	<b>486</b>
55	dav. Beherbergung .....	108	80	80	-	2	26	3	-	23
56	Gastronomie .....	1 082	554	548	6	26	502	22	17	463
<b>J</b>	<b>Information u. Kommunikation .....</b>	<b>615</b>	<b>481</b>	<b>476</b>	<b>5</b>	<b>116</b>	<b>18</b>	<b>8</b>	<b>3</b>	<b>7</b>
58	dar. Verlagswesen .....	41	34	34	-	4	3	1	2	-
61	Telekommunikation .....	15	10	10	-	1	4	-	-	4
62	E. v. Dienstleistungen der Informationstechnologie .....	405	309	306	3	87	9	6	1	2
63	Informationsdienstleistungen .....	112	95	93	2	16	1	1	-	-
<b>K</b>	<b>E.v. Finanz- u. Versicherungsdienstleistungen .....</b>	<b>504</b>	<b>388</b>	<b>383</b>	<b>5</b>	<b>111</b>	<b>5</b>	<b>5</b>	<b>-</b>	<b>-</b>
66	dar. mit Finanz- u. Versicherungsdienstleistungen verbundene Tätigkeiten .....	435	332	332	-	100	3	3	-	-
<b>L</b>	<b>Grundstücks- u. Wohnungswesen .....</b>	<b>366</b>	<b>272</b>	<b>272</b>	<b>-</b>	<b>75</b>	<b>19</b>	<b>11</b>	<b>4</b>	<b>4</b>
<b>M</b>	<b>E.v. freiberuflichen, wissenschaftlichen u. technischen Dienstleistungen .....</b>	<b>1 392</b>	<b>1 141</b>	<b>1 139</b>	<b>2</b>	<b>222</b>	<b>29</b>	<b>14</b>	<b>4</b>	<b>11</b>
70	dar. Verwaltung u. Führung v. Unternehmen u. Betrieben; Unternehmensberatung .....	303	226	226	-	71	6	2	2	2
73	Werbung u. Marktforschung .....	480	418	417	1	56	6	3	-	3
<b>N</b>	<b>E.v. sonstigen wirtschaftlichen Dienstleistungen .....</b>	<b>1 758</b>	<b>1 492</b>	<b>1 490</b>	<b>2</b>	<b>215</b>	<b>51</b>	<b>19</b>	<b>6</b>	<b>26</b>
77	dar. Vermietung v. beweglichen Sachen .....	108	81	80	1	16	11	2	1	8
78	Vermittlung u. Überlassung v. Arbeitskräften .....	64	52	51	1	10	2	1	-	1
79	Reisebüros, -veranstalter u. E.v. sonstigen Reservierungsdienstleistungen .....	53	43	43	-	5	5	1	-	4
81	Gebäudebetreuung; Garten- u. Landschaftsbau .....	776	654	654	-	98	24	9	3	12
<b>P</b>	<b>Erziehung u. Unterricht .....</b>	<b>322</b>	<b>284</b>	<b>284</b>	<b>-</b>	<b>29</b>	<b>9</b>	<b>-</b>	<b>2</b>	<b>7</b>
<b>Q</b>	<b>Gesundheits- u. Sozialwesen .....</b>	<b>197</b>	<b>156</b>	<b>156</b>	<b>-</b>	<b>35</b>	<b>6</b>	<b>6</b>	<b>-</b>	<b>-</b>
<b>R</b>	<b>Kunst, Unterhaltung u. Erholung .....</b>	<b>390</b>	<b>316</b>	<b>315</b>	<b>1</b>	<b>47</b>	<b>27</b>	<b>4</b>	<b>4</b>	<b>19</b>
<b>O + S</b>	<b>Öffentliche Verwaltung, Verteidigung; Sozialversicherung; E.v. sonstigen Dienstleistungen .....</b>	<b>1 651</b>	<b>1 299</b>	<b>1 297</b>	<b>2</b>	<b>170</b>	<b>182</b>	<b>34</b>	<b>7</b>	<b>141</b>
<b>A - S</b>	<b>Insgesamt .....</b>	<b>15 014</b>	<b>11 722</b>	<b>11 661</b>	<b>61</b>	<b>1 838</b>	<b>1 454</b>	<b>292</b>	<b>147</b>	<b>1 015</b>

<sup>1)</sup> Klassifikation der Wirtschaftszweige, Ausgabe 2008 (WZ 2008), Kurzbezeichnung. - <sup>2)</sup> Ohne Automatenaufsteller und Reisegewerbe.

**Noch: 7. Gewerbebeanmeldungen in Bayern 2016 nach Regierungsbezirken  
sowie nach Wirtschaftsabschnitten und ausgewählten Wirtschaftsabteilungen**

Nr. der Klassi- fikation <sup>1)</sup>	Wirtschaftszweig (H.v. = Herstellung von E.v. = Erbringung von)	Ge- werbe- anmel- dungen insge- samt <sup>2)</sup>	davon							
			Neuerrichtung			Zuzug	Übernahme			
			ins- gesamt	Neu- gründung	Um- wand- lung		ins- gesamt	Rechts- form- wechsel	Gesell- schafter- eintritt	Erbfolge/ Kauf/ Pacht
<b>Unterfranken</b>										
<b>A</b>	<b>Land- u. Forstwirtschaft, Fischerei .....</b>	<b>86</b>	<b>75</b>	<b>74</b>	<b>1</b>	<b>9</b>	<b>2</b>	<b>-</b>	<b>1</b>	<b>1</b>
<b>B</b>	<b>Bergbau u. Gewinnung v. Steinen u. Erden .....</b>	<b>2</b>	<b>1</b>	<b>1</b>	<b>-</b>	<b>1</b>	<b>-</b>	<b>-</b>	<b>-</b>	<b>-</b>
<b>C</b>	<b>Verarbeitendes Gewerbe .....</b>	<b>681</b>	<b>528</b>	<b>522</b>	<b>6</b>	<b>73</b>	<b>80</b>	<b>44</b>	<b>2</b>	<b>34</b>
10	dar. H.v. Nahrungs- u. Futtermitteln .....	91	69	69	-	2	20	10	-	10
11	Getränkeherstellung .....	22	19	18	1	-	3	2	-	1
13	H.v. Textilien .....	66	57	56	1	6	3	2	-	1
14	H.v. Bekleidung .....	26	23	23	-	2	1	-	-	1
16	H.v. Holz-, Flecht-, Korb- u. Korkwaren (ohne Möbel) .....	44	34	34	-	6	4	-	-	4
18	H.v. Druckerzeugnissen; Vervielfältigung v. bespielten Ton-, Bild- u. Datenträgern .....	54	35	33	2	13	6	5	1	-
25	H.v. Metallerzeugnissen .....	82	58	58	-	10	14	8	-	6
26	H.v. DV-Geräten, elektron. u. optischen Erzeugnissen .....	22	14	13	1	4	4	4	-	-
27	H.v. elektrischen Ausrüstungen .....	5	4	4	-	-	1	-	-	1
28	Maschinenbau .....	26	17	17	-	6	3	3	-	-
29	H.v. Kraftwagen u. Kraftwagenteilen .....	13	12	12	-	-	1	-	-	1
31	H.v. Möbeln .....	23	20	20	-	2	1	1	-	-
<b>D</b>	<b>Energieversorgung .....</b>	<b>183</b>	<b>166</b>	<b>164</b>	<b>2</b>	<b>3</b>	<b>14</b>	<b>-</b>	<b>2</b>	<b>12</b>
<b>E</b>	<b>Wasserversorgung; Abwasser- u. Abfallentsorgung u. Beseitigung v. Umweltverschmutzungen .....</b>	<b>12</b>	<b>7</b>	<b>7</b>	<b>-</b>	<b>5</b>	<b>-</b>	<b>-</b>	<b>-</b>	<b>-</b>
<b>F</b>	<b>Baugewerbe .....</b>	<b>877</b>	<b>684</b>	<b>681</b>	<b>3</b>	<b>136</b>	<b>57</b>	<b>26</b>	<b>18</b>	<b>13</b>
41	dav. Hochbau .....	35	32	32	-	3	-	-	-	-
42	Tiefbau .....	14	10	10	-	4	-	-	-	-
43	vorbereitende Baustellenarbeiten, Bauinstallation u. sonstiges Ausbaugewerbe .....	828	642	639	3	129	57	26	18	13
<b>G</b>	<b>Handel; Instandhaltung u. Reparatur v. Kfz .....</b>	<b>2 456</b>	<b>1 970</b>	<b>1 953</b>	<b>17</b>	<b>287</b>	<b>199</b>	<b>68</b>	<b>22</b>	<b>109</b>
45	dav. Handel mit Kfz; Instandhaltung u. Reparatur v. Kfz .....	378	298	295	3	52	28	6	4	18
46	Großhandel (ohne Handel mit Kfz) .....	507	388	385	3	87	32	12	6	14
47	Einzelhandel (ohne Handel mit Kfz) .....	1 571	1 284	1 273	11	148	139	50	12	77
<b>H</b>	<b>Verkehr u. Lagerei .....</b>	<b>241</b>	<b>183</b>	<b>183</b>	<b>-</b>	<b>39</b>	<b>19</b>	<b>6</b>	<b>1</b>	<b>12</b>
49	dar. Landverkehr u. Transport in Rohrfernleitungen .....	138	96	96	-	27	15	3	1	11
53	Post-, Kurier- u. Expressdienste .....	53	46	46	-	5	2	1	-	1
<b>I</b>	<b>Gastgewerbe .....</b>	<b>692</b>	<b>518</b>	<b>517</b>	<b>1</b>	<b>20</b>	<b>154</b>	<b>17</b>	<b>2</b>	<b>135</b>
55	dav. Beherbergung .....	102	80	80	-	3	19	4	-	15
56	Gastronomie .....	590	438	437	1	17	135	13	2	120
<b>J</b>	<b>Information u. Kommunikation .....</b>	<b>453</b>	<b>337</b>	<b>334</b>	<b>3</b>	<b>99</b>	<b>17</b>	<b>16</b>	<b>-</b>	<b>1</b>
58	dar. Verlagswesen .....	43	25	25	-	8	10	9	-	1
61	Telekommunikation .....	16	12	12	-	4	-	-	-	-
62	E. v. Dienstleistungen der Informationstechnologie .....	313	235	232	3	72	6	6	-	-
63	Informationsdienstleistungen .....	43	37	37	-	6	-	-	-	-
<b>K</b>	<b>E.v. Finanz- u. Versicherungsdienstleistungen .....</b>	<b>425</b>	<b>312</b>	<b>299</b>	<b>13</b>	<b>103</b>	<b>10</b>	<b>5</b>	<b>1</b>	<b>4</b>
66	dar. mit Finanz- u. Versicherungsdienstleistungen verbundene Tätigkeiten .....	307	224	224	-	73	10	5	1	4
<b>L</b>	<b>Grundstücks- u. Wohnungswesen .....</b>	<b>242</b>	<b>175</b>	<b>173</b>	<b>2</b>	<b>54</b>	<b>13</b>	<b>6</b>	<b>2</b>	<b>5</b>
<b>M</b>	<b>E.v. freiberuflichen, wissenschaftlichen u. technischen Dienstleistungen .....</b>	<b>1 111</b>	<b>890</b>	<b>887</b>	<b>3</b>	<b>199</b>	<b>22</b>	<b>16</b>	<b>2</b>	<b>4</b>
70	dar. Verwaltung u. Führung v. Unternehmen u. Betrieben; Unternehmensberatung .....	279	211	211	-	62	6	5	1	-
73	Werbung u. Marktforschung .....	298	254	253	1	42	2	1	-	1
<b>N</b>	<b>E.v. sonstigen wirtschaftlichen Dienstleistungen .....</b>	<b>1 004</b>	<b>833</b>	<b>831</b>	<b>2</b>	<b>150</b>	<b>21</b>	<b>12</b>	<b>-</b>	<b>9</b>
77	dar. Vermietung v. beweglichen Sachen .....	94	78	78	-	8	8	6	-	2
78	Vermittlung u. Überlassung v. Arbeitskräften .....	42	31	31	-	10	1	1	-	-
79	Reisebüros, -veranstalter u. E.v. sonstigen Reservierungsdienstleistungen .....	46	36	36	-	5	5	-	-	5
81	Gebäudebetreuung; Garten- u. Landschaftsbau .....	445	376	375	1	66	3	2	-	1
<b>P</b>	<b>Erziehung u. Unterricht .....</b>	<b>230</b>	<b>198</b>	<b>197</b>	<b>1</b>	<b>22</b>	<b>10</b>	<b>3</b>	<b>1</b>	<b>6</b>
<b>Q</b>	<b>Gesundheits- u. Sozialwesen .....</b>	<b>164</b>	<b>142</b>	<b>142</b>	<b>-</b>	<b>21</b>	<b>1</b>	<b>1</b>	<b>-</b>	<b>-</b>
<b>R</b>	<b>Kunst, Unterhaltung u. Erholung .....</b>	<b>288</b>	<b>242</b>	<b>242</b>	<b>-</b>	<b>25</b>	<b>21</b>	<b>2</b>	<b>7</b>	<b>12</b>
<b>O + S</b>	<b>Öffentliche Verwaltung, Verteidigung; Sozialversicherung; E.v. sonstigen Dienstleistungen .....</b>	<b>960</b>	<b>787</b>	<b>787</b>	<b>-</b>	<b>131</b>	<b>42</b>	<b>12</b>	<b>3</b>	<b>27</b>
<b>A - S</b>	<b>Insgesamt .....</b>	<b>10 107</b>	<b>8 048</b>	<b>7 994</b>	<b>54</b>	<b>1 377</b>	<b>682</b>	<b>234</b>	<b>64</b>	<b>384</b>

<sup>1)</sup> Klassifikation der Wirtschaftszweige, Ausgabe 2008 (WZ 2008), Kurzbezeichnung. - <sup>2)</sup> Ohne Automatenaufsteller und Reisegewerbe.

**Noch: 7. Gewerbebeanmeldungen in Bayern 2016 nach Regierungsbezirken  
sowie nach Wirtschaftsabschnitten und ausgewählten Wirtschaftsabteilungen**

Nr. der Klassifikation <sup>1)</sup>	Wirtschaftszweig (H.v. = Herstellung von E.v. = Erbringung von)	Ge- werbe- anmel- dungen insge- samt <sup>2)</sup>	davon							
			Neuerrichtung			Zuzug	Übernahme			
			ins- gesamt	Neu- gründung	Um- wand- lung		ins- gesamt	Rechts- form- wechsel	Gesell- schafter- eintritt	Erbfolge/ Kauf/ Pacht
<b>Schwaben</b>										
<b>A</b>	<b>Land- u. Forstwirtschaft, Fischerei .....</b>	<b>196</b>	<b>166</b>	<b>166</b>	<b>-</b>	<b>23</b>	<b>7</b>	<b>2</b>	<b>1</b>	<b>4</b>
<b>B</b>	<b>Bergbau u. Gewinnung v. Steinen u. Erden .....</b>	<b>6</b>	<b>3</b>	<b>2</b>	<b>1</b>	<b>-</b>	<b>3</b>	<b>1</b>	<b>-</b>	<b>2</b>
<b>C</b>	<b>Verarbeitendes Gewerbe .....</b>	<b>966</b>	<b>738</b>	<b>730</b>	<b>8</b>	<b>150</b>	<b>78</b>	<b>32</b>	<b>10</b>	<b>36</b>
10	dar. H.v. Nahrungs- u. Futtermitteln .....	109	77	77	-	5	27	8	2	17
11	Getränkeherstellung .....	22	18	17	1	1	3	1	-	2
13	H.v. Textilien .....	90	76	76	-	11	3	1	2	-
14	H.v. Bekleidung .....	62	56	55	1	5	1	-	-	1
16	H.v. Holz-, Flecht-, Korb- u. Korkwaren (ohne Möbel) .....	45	31	31	-	10	4	3	-	1
18	H.v. Druckerzeugnissen; Vervielfältigung v. bespielten Ton-, Bild- u. Datenträgern .....	43	32	32	-	8	3	-	-	3
25	H.v. Metallerzeugnissen .....	103	72	72	-	19	12	5	3	4
26	H.v. DV-Geräten, elektron. u. optischen Erzeugnissen .....	40	26	26	-	12	2	2	-	-
27	H.v. elektrischen Ausrüstungen .....	30	23	21	2	6	1	1	-	-
28	Maschinenbau .....	47	28	27	1	16	3	1	-	2
29	H.v. Kraftwagen u. Kraftwagenteilen .....	14	13	13	-	-	1	-	1	-
31	H.v. Möbeln .....	25	21	21	-	3	1	-	-	1
<b>D</b>	<b>Energieversorgung .....</b>	<b>264</b>	<b>217</b>	<b>215</b>	<b>2</b>	<b>12</b>	<b>35</b>	<b>8</b>	<b>5</b>	<b>22</b>
<b>E</b>	<b>Wasserversorgung; Abwasser- u. Abfallentsorgung u. Beseitigung v. Umweltverschmutzungen .....</b>	<b>13</b>	<b>9</b>	<b>9</b>	<b>-</b>	<b>2</b>	<b>2</b>	<b>1</b>	<b>-</b>	<b>1</b>
<b>F</b>	<b>Baugewerbe .....</b>	<b>1 966</b>	<b>1 465</b>	<b>1 460</b>	<b>5</b>	<b>329</b>	<b>172</b>	<b>52</b>	<b>109</b>	<b>11</b>
41	dav. Hochbau .....	100	67	66	1	20	13	2	11	-
42	Tiefbau .....	30	26	26	-	3	1	1	-	-
43	vorbereitende Baustellenarbeiten, Bauinstallation u. sonstiges Ausbaugewerbe .....	1 836	1 372	1 368	4	306	158	49	98	11
<b>G</b>	<b>Handel; Instandhaltung u. Reparatur v. Kfz .....</b>	<b>3 943</b>	<b>3 168</b>	<b>3 138</b>	<b>30</b>	<b>501</b>	<b>274</b>	<b>74</b>	<b>20</b>	<b>180</b>
45	dav. Handel mit Kfz; Instandhaltung u. Reparatur v. Kfz .....	587	474	468	6	75	38	12	4	22
46	Großhandel (ohne Handel mit Kfz) .....	853	661	655	6	147	45	12	5	28
47	Einzelhandel (ohne Handel mit Kfz) .....	2 503	2 033	2 015	18	279	191	50	11	130
<b>H</b>	<b>Verkehr u. Lagerei .....</b>	<b>418</b>	<b>340</b>	<b>339</b>	<b>1</b>	<b>52</b>	<b>26</b>	<b>14</b>	<b>5</b>	<b>7</b>
49	dar. Landverkehr u. Transport in Rohrfernleitungen .....	276	221	221	-	36	19	8	5	6
53	Post-, Kurier- u. Expressdienste .....	72	60	60	-	10	2	1	-	1
<b>I</b>	<b>Gastgewerbe .....</b>	<b>1 187</b>	<b>847</b>	<b>846</b>	<b>1</b>	<b>30</b>	<b>310</b>	<b>29</b>	<b>15</b>	<b>266</b>
55	dav. Beherbergung .....	146	93	92	1	3	50	8	1	41
56	Gastronomie .....	1 041	754	754	-	27	260	21	14	225
<b>J</b>	<b>Information u. Kommunikation .....</b>	<b>630</b>	<b>477</b>	<b>475</b>	<b>2</b>	<b>137</b>	<b>16</b>	<b>9</b>	<b>4</b>	<b>3</b>
58	dar. Verlagswesen .....	66	44	44	-	20	2	1	1	-
61	Telekommunikation .....	20	19	19	-	1	-	-	-	-
62	E. v. Dienstleistungen der Informationstechnologie .....	407	304	302	2	94	9	5	1	3
63	Informationsdienstleistungen .....	74	54	54	-	17	3	1	2	-
<b>K</b>	<b>E.v. Finanz- u. Versicherungsdienstleistungen .....</b>	<b>549</b>	<b>394</b>	<b>392</b>	<b>2</b>	<b>140</b>	<b>15</b>	<b>9</b>	<b>1</b>	<b>5</b>
66	dar. mit Finanz- u. Versicherungsdienstleistungen verbundene Tätigkeiten .....	457	330	330	-	117	10	5	1	4
<b>L</b>	<b>Grundstücks- u. Wohnungswesen .....</b>	<b>436</b>	<b>314</b>	<b>312</b>	<b>2</b>	<b>97</b>	<b>25</b>	<b>12</b>	<b>4</b>	<b>9</b>
<b>M</b>	<b>E.v. freiberuflichen, wissenschaftlichen u. technischen Dienstleistungen .....</b>	<b>1 553</b>	<b>1 268</b>	<b>1 259</b>	<b>9</b>	<b>254</b>	<b>31</b>	<b>19</b>	<b>8</b>	<b>4</b>
70	dar. Verwaltung u. Führung v. Unternehmen u. Betrieben; Unternehmensberatung .....	384	291	289	2	83	10	5	3	2
73	Werbung u. Marktforschung .....	415	369	367	2	42	4	3	-	1
<b>N</b>	<b>E.v. sonstigen wirtschaftlichen Dienstleistungen .....</b>	<b>1 738</b>	<b>1 414</b>	<b>1 412</b>	<b>2</b>	<b>264</b>	<b>60</b>	<b>24</b>	<b>14</b>	<b>22</b>
77	dar. Vermietung v. beweglichen Sachen .....	164	131	131	-	24	9	4	2	3
78	Vermittlung u. Überlassung v. Arbeitskräften .....	57	42	41	1	9	6	1	5	-
79	Reisebüros, -veranstalter u. E.v. sonstigen Reservierungsdienstleistungen .....	94	74	74	-	11	9	3	1	5
81	Gebäudebetreuung; Garten- u. Landschaftsbau .....	813	677	676	1	114	22	9	4	9
<b>P</b>	<b>Erziehung u. Unterricht .....</b>	<b>406</b>	<b>337</b>	<b>337</b>	<b>-</b>	<b>58</b>	<b>11</b>	<b>2</b>	<b>4</b>	<b>5</b>
<b>Q</b>	<b>Gesundheits- u. Sozialwesen .....</b>	<b>280</b>	<b>235</b>	<b>234</b>	<b>1</b>	<b>37</b>	<b>8</b>	<b>5</b>	<b>2</b>	<b>1</b>
<b>R</b>	<b>Kunst, Unterhaltung u. Erholung .....</b>	<b>456</b>	<b>366</b>	<b>366</b>	<b>-</b>	<b>57</b>	<b>33</b>	<b>5</b>	<b>6</b>	<b>22</b>
<b>O + S</b>	<b>Öffentliche Verwaltung, Verteidigung; Sozialversicherung; E.v. sonstigen Dienstleistungen .....</b>	<b>1 590</b>	<b>1 316</b>	<b>1 315</b>	<b>1</b>	<b>213</b>	<b>61</b>	<b>18</b>	<b>10</b>	<b>33</b>
<b>A - S</b>	<b>Insgesamt .....</b>	<b>16 597</b>	<b>13 074</b>	<b>13 007</b>	<b>67</b>	<b>2 356</b>	<b>1 167</b>	<b>316</b>	<b>218</b>	<b>633</b>

<sup>1)</sup> Klassifikation der Wirtschaftszweige, Ausgabe 2008 (WZ 2008), Kurzbezeichnung. - <sup>2)</sup> Ohne Automatenaufsteller und Reisegewerbe.

**8. Gewerbeabmeldungen in Bayern 2016 nach Regierungsbezirken  
sowie nach Wirtschaftsabschnitten und ausgewählten Wirtschaftsabteilungen**

Nr. der Klassifikation <sup>1)</sup>	Wirtschaftszweig (H.v. = Herstellung von E.v. = Erbringung von)	Ge- werbe- abmel- dungen insge- samt <sup>2)</sup>	davon							
			Aufgabe			Fortzug	Übergabe			
			ins- gesamt	voll- ständige Aufgabe	Um- wand- lung		ins- gesamt	Rechts- form- wechsel	Gesell- schafter- austritt	Erbfolge/ Verkauf/ Verpach- tung
<b>Oberbayern</b>										
<b>A</b>	<b>Land- u. Forstwirtschaft, Fischerei .....</b>	<b>295</b>	<b>237</b>	<b>236</b>	<b>1</b>	<b>44</b>	<b>14</b>	<b>6</b>	<b>4</b>	<b>4</b>
<b>B</b>	<b>Bergbau u. Gewinnung v. Steinen u. Erden .....</b>	<b>34</b>	<b>27</b>	<b>25</b>	<b>2</b>	<b>4</b>	<b>3</b>	<b>1</b>	<b>1</b>	<b>1</b>
<b>C</b>	<b>Verarbeitendes Gewerbe .....</b>	<b>2 014</b>	<b>1 457</b>	<b>1 437</b>	<b>20</b>	<b>381</b>	<b>176</b>	<b>56</b>	<b>59</b>	<b>61</b>
10	dar. H.v. Nahrungs- u. Futtermitteln .....	226	173	173	-	21	32	6	5	21
11	Getränkeherstellung .....	19	14	14	-	1	4	4	-	-
13	H.v. Textilien .....	141	112	111	1	23	6	3	2	1
14	H.v. Bekleidung .....	163	132	132	-	30	1	-	1	-
16	H.v. Holz-, Flecht-, Korb- u. Korkwaren (ohne Möbel) .....	102	72	72	-	20	10	3	1	6
18	H.v. Druckerzeugnissen; Vervielfältigung v. bespielten Ton-, Bild- u. Datenträgern .....	167	112	112	-	43	12	6	1	5
25	H.v. Metallerzeugnissen .....	216	140	140	-	26	50	11	37	2
26	H.v. DV-Geräten, elektron. u. optischen Erzeugnissen .....	128	80	73	7	42	6	2	2	2
27	H.v. elektrischen Ausrüstungen .....	66	40	37	3	22	4	1	1	2
28	Maschinenbau .....	89	54	53	1	26	9	3	4	2
29	H.v. Kraftwagen u. Kraftwagenteilen .....	25	20	18	2	3	2	-	-	2
31	H.v. Möbeln .....	58	41	41	-	14	3	1	1	1
<b>D</b>	<b>Energieversorgung .....</b>	<b>216</b>	<b>146</b>	<b>143</b>	<b>3</b>	<b>22</b>	<b>48</b>	<b>7</b>	<b>17</b>	<b>24</b>
<b>E</b>	<b>Wasserversorgung; Abwasser- u. Abfallentsorgung u. Beseitigung v. Umweltverschmutzungen .....</b>	<b>54</b>	<b>35</b>	<b>33</b>	<b>2</b>	<b>12</b>	<b>7</b>	<b>1</b>	<b>3</b>	<b>3</b>
<b>F</b>	<b>Baugewerbe .....</b>	<b>6 255</b>	<b>4 403</b>	<b>4 394</b>	<b>9</b>	<b>797</b>	<b>1 055</b>	<b>104</b>	<b>895</b>	<b>56</b>
41	dav. Hochbau .....	228	155	155	-	52	21	5	13	3
42	Tiefbau .....	79	60	59	1	18	1	1	-	-
43	vorbereitende Baustellenarbeiten, Bauinstallation u. sonstiges Ausbaugewerbe .....	5 948	4 188	4 180	8	727	1 033	98	882	53
<b>G</b>	<b>Handel; Instandhaltung u. Reparatur v. Kfz .....</b>	<b>8 148</b>	<b>6 412</b>	<b>6 352</b>	<b>60</b>	<b>1 172</b>	<b>564</b>	<b>189</b>	<b>141</b>	<b>234</b>
45	dav. Handel mit Kfz; Instandhaltung u. Reparatur v. Kfz .....	1 084	837	830	7	189	58	23	12	23
46	Großhandel (ohne Handel mit Kfz) .....	2 187	1 666	1 648	18	411	110	48	30	32
47	Einzelhandel (ohne Handel mit Kfz) .....	4 877	3 909	3 874	35	572	396	118	99	179
<b>H</b>	<b>Verkehr u. Lagerei .....</b>	<b>1 498</b>	<b>1 230</b>	<b>1 223</b>	<b>7</b>	<b>176</b>	<b>92</b>	<b>23</b>	<b>17</b>	<b>52</b>
49	dar. Landverkehr u. Transport in Rohrfernleitungen .....	999	810	810	-	110	79	18	11	50
53	Post-, Kurier- u. Expressdienste .....	289	262	260	2	25	2	-	2	-
<b>I</b>	<b>Gastgewerbe .....</b>	<b>2 906</b>	<b>2 332</b>	<b>2 320</b>	<b>12</b>	<b>67</b>	<b>507</b>	<b>56</b>	<b>96</b>	<b>355</b>
55	dav. Beherbergung .....	367	253	252	1	14	100	21	13	66
56	Gastronomie .....	2 539	2 079	2 068	11	53	407	35	83	289
<b>J</b>	<b>Information u. Kommunikation .....</b>	<b>2 052</b>	<b>1 513</b>	<b>1 499</b>	<b>14</b>	<b>460</b>	<b>79</b>	<b>38</b>	<b>29</b>	<b>12</b>
58	dar. Verlagswesen .....	215	159	155	4	45	11	9	1	1
61	Telekommunikation .....	63	51	51	-	10	2	-	1	1
62	E. v. Dienstleistungen der Informationstechnologie .....	1 292	949	941	8	298	45	24	14	7
63	Informationsdienstleistungen .....	223	164	163	1	52	7	2	4	1
<b>K</b>	<b>E.v. Finanz- u. Versicherungsdienstleistungen .....</b>	<b>1 343</b>	<b>906</b>	<b>894</b>	<b>12</b>	<b>378</b>	<b>59</b>	<b>25</b>	<b>21</b>	<b>13</b>
66	dar. mit Finanz- u. Versicherungsdienstleistungen verbundene Tätigkeiten .....	1 100	775	772	3	288	37	18	11	8
<b>L</b>	<b>Grundstücks- u. Wohnungswesen .....</b>	<b>1 125</b>	<b>769</b>	<b>760</b>	<b>9</b>	<b>295</b>	<b>61</b>	<b>26</b>	<b>26</b>	<b>9</b>
<b>M</b>	<b>E.v. freiberuflichen, wissenschaftlichen u. technischen Dienstleistungen .....</b>	<b>4 397</b>	<b>3 328</b>	<b>3 302</b>	<b>26</b>	<b>926</b>	<b>143</b>	<b>57</b>	<b>69</b>	<b>17</b>
70	dar. Verwaltung u. Führung v. Unternehmen u. Betrieben; Unternehmensberatung .....	1 273	865	850	15	361	47	27	15	5
73	Werbung u. Marktforschung .....	1 059	899	898	1	139	21	3	15	3
<b>N</b>	<b>E.v. sonstigen wirtschaftlichen Dienstleistungen .....</b>	<b>5 753</b>	<b>4 734</b>	<b>4 717</b>	<b>17</b>	<b>827</b>	<b>192</b>	<b>69</b>	<b>75</b>	<b>48</b>
77	dar. Vermietung v. beweglichen Sachen .....	287	216	213	3	38	33	15	6	12
78	Vermittlung u. Überlassung v. Arbeitskräften .....	153	111	108	3	25	17	1	13	3
79	Reisebüros, -veranstalter u. E.v. sonstigen Reservierungsdienstleistungen .....	237	178	178	-	49	10	5	2	3
81	Gebäudebetreuung; Garten- u. Landschaftsbau .....	3 004	2 543	2 537	6	379	82	26	33	23
<b>P</b>	<b>Erziehung u. Unterricht .....</b>	<b>756</b>	<b>551</b>	<b>550</b>	<b>1</b>	<b>176</b>	<b>29</b>	<b>7</b>	<b>7</b>	<b>15</b>
<b>Q</b>	<b>Gesundheits- u. Sozialwesen .....</b>	<b>616</b>	<b>495</b>	<b>491</b>	<b>4</b>	<b>98</b>	<b>23</b>	<b>14</b>	<b>7</b>	<b>2</b>
<b>R</b>	<b>Kunst, Unterhaltung u. Erholung .....</b>	<b>752</b>	<b>576</b>	<b>575</b>	<b>1</b>	<b>121</b>	<b>55</b>	<b>8</b>	<b>25</b>	<b>22</b>
<b>O + S</b>	<b>Öffentliche Verwaltung, Verteidigung; Sozialversicherung; E.v. sonstigen Dienstleistungen .....</b>	<b>3 366</b>	<b>2 715</b>	<b>2 710</b>	<b>5</b>	<b>496</b>	<b>155</b>	<b>43</b>	<b>34</b>	<b>78</b>
<b>A - S</b>	<b>Insgesamt .....</b>	<b>41 580</b>	<b>31 866</b>	<b>31 661</b>	<b>205</b>	<b>6 452</b>	<b>3 262</b>	<b>730</b>	<b>1 526</b>	<b>1 006</b>

<sup>1)</sup> Klassifikation der Wirtschaftszweige, Ausgabe 2008 (WZ 2008), Kurzbezeichnung. - <sup>2)</sup> Ohne Automatenaufsteller und Reisegewerbe.

**Noch: 8. Gewerbeabmeldungen in Bayern 2016 nach Regierungsbezirken  
sowie nach Wirtschaftsabschnitten und ausgewählten Wirtschaftsabteilungen**

Nr. der Klassifikation <sup>1)</sup>	Wirtschaftszweig (H.v. = Herstellung von E.v. = Erbringung von)	Gewerbeabmeldungen insgesamt <sup>2)</sup>	davon							
			Aufgabe			Fortzug	Übergabe			
			insgesamt	vollständige Aufgabe	Umwandlung		insgesamt	Rechtsformwechsel	Gesellschafteraustritt	Erfolge/Verkauf/Verpachtung
<b>Niederbayern</b>										
<b>A</b>	<b>Land- u. Forstwirtschaft, Fischerei .....</b>	<b>289</b>	<b>92</b>	<b>91</b>	<b>1</b>	<b>5</b>	<b>192</b>	<b>1</b>	<b>187</b>	<b>4</b>
<b>B</b>	<b>Bergbau u. Gewinnung v. Steinen u. Erden .....</b>	<b>8</b>	<b>7</b>	<b>7</b>	<b>-</b>	<b>-</b>	<b>1</b>	<b>-</b>	<b>1</b>	<b>-</b>
<b>C</b>	<b>Verarbeitendes Gewerbe .....</b>	<b>545</b>	<b>398</b>	<b>391</b>	<b>7</b>	<b>80</b>	<b>67</b>	<b>23</b>	<b>7</b>	<b>37</b>
10	dar. H.v. Nahrungs- u. Futtermitteln .....	73	57	55	2	2	14	3	-	11
11	Getränkeherstellung .....	11	6	6	-	2	3	3	-	-
13	H.v. Textilien .....	35	26	25	1	7	2	1	1	-
14	H.v. Bekleidung .....	38	29	29	-	7	2	-	-	2
16	H.v. Holz-, Flecht-, Korb- u. Korkwaren (ohne Möbel) .....	33	25	24	1	3	5	1	-	4
18	H.v. Druckerzeugnissen; Vervielfältigung v. bespielten Ton-, Bild- u. Datenträgern .....	25	19	19	-	3	3	1	-	2
25	H.v. Metallernzeugnissen .....	81	52	52	-	16	13	5	1	7
26	H.v. DV-Geräten, elektron. u. optischen Erzeugnissen .....	22	16	15	1	1	5	-	2	3
27	H.v. elektrischen Ausrüstungen .....	17	11	11	-	5	1	-	-	1
28	Maschinenbau .....	27	20	20	-	3	4	1	2	1
29	H.v. Kraftwagen u. Kraftwagenteilen .....	5	4	4	-	-	1	1	-	-
31	H.v. Möbeln .....	12	11	11	-	-	1	1	-	-
<b>D</b>	<b>Energieversorgung .....</b>	<b>159</b>	<b>83</b>	<b>82</b>	<b>1</b>	<b>22</b>	<b>54</b>	<b>7</b>	<b>17</b>	<b>30</b>
<b>E</b>	<b>Wasserversorgung; Abwasser- u. Abfallentsorgung u. Beseitigung v. Umweltverschmutzungen .....</b>	<b>15</b>	<b>8</b>	<b>8</b>	<b>-</b>	<b>2</b>	<b>5</b>	<b>3</b>	<b>1</b>	<b>1</b>
<b>F</b>	<b>Baugewerbe .....</b>	<b>1 053</b>	<b>806</b>	<b>800</b>	<b>6</b>	<b>142</b>	<b>105</b>	<b>33</b>	<b>47</b>	<b>25</b>
41	dav. Hochbau .....	67	48	48	-	8	11	6	3	2
42	Tiefbau .....	16	11	10	1	2	3	1	1	1
43	vorbereitende Baustellenarbeiten, Bauintallation u. sonstiges Ausbaugewerbe .....	970	747	742	5	132	91	26	43	22
<b>G</b>	<b>Handel; Instandhaltung u. Reparatur v. Kfz .....</b>	<b>2 511</b>	<b>1 984</b>	<b>1 964</b>	<b>20</b>	<b>303</b>	<b>224</b>	<b>58</b>	<b>32</b>	<b>134</b>
45	dav. Handel mit Kfz; Instandhaltung u. Reparatur v. Kfz .....	393	301	296	5	62	30	11	7	12
46	Großhandel (ohne Handel mit Kfz) .....	469	376	373	3	61	32	13	5	14
47	Einzelhandel (ohne Handel mit Kfz) .....	1 649	1 307	1 295	12	180	162	34	20	108
<b>H</b>	<b>Verkehr u. Lagerei .....</b>	<b>298</b>	<b>240</b>	<b>237</b>	<b>3</b>	<b>31</b>	<b>27</b>	<b>9</b>	<b>5</b>	<b>13</b>
49	dar. Landverkehr u. Transport in Rohrfernleitungen .....	173	137	136	1	19	17	6	-	11
53	Post-, Kurier- u. Expressdienste .....	90	75	75	-	8	7	1	4	2
<b>I</b>	<b>Gastgewerbe .....</b>	<b>811</b>	<b>596</b>	<b>594</b>	<b>2</b>	<b>17</b>	<b>198</b>	<b>32</b>	<b>22</b>	<b>144</b>
55	dav. Beherbergung .....	158	109	108	1	1	48	10	5	33
56	Gastronomie .....	653	487	486	1	16	150	22	17	111
<b>J</b>	<b>Information u. Kommunikation .....</b>	<b>267</b>	<b>195</b>	<b>186</b>	<b>9</b>	<b>66</b>	<b>6</b>	<b>5</b>	<b>-</b>	<b>1</b>
58	dar. Verlagswesen .....	34	26	22	4	7	1	1	-	-
61	Telekommunikation .....	11	8	7	1	2	1	1	-	-
62	E. v. Dienstleistungen der Informationstechnologie .....	172	120	116	4	49	3	3	-	-
63	Informationsdienstleistungen .....	30	25	25	-	5	-	-	-	-
<b>K</b>	<b>E.v. Finanz- u. Versicherungsdienstleistungen .....</b>	<b>343</b>	<b>260</b>	<b>258</b>	<b>2</b>	<b>69</b>	<b>14</b>	<b>7</b>	<b>3</b>	<b>4</b>
66	dar. mit Finanz- u. Versicherungsdienstleistungen verbundene Tätigkeiten .....	311	234	233	1	65	12	6	2	4
<b>L</b>	<b>Grundstücks- u. Wohnungswesen .....</b>	<b>188</b>	<b>138</b>	<b>135</b>	<b>3</b>	<b>32</b>	<b>18</b>	<b>7</b>	<b>1</b>	<b>10</b>
<b>M</b>	<b>E.v. freiberuflichen, wissenschaftlichen u. technischen Dienstleistungen .....</b>	<b>650</b>	<b>496</b>	<b>485</b>	<b>11</b>	<b>125</b>	<b>29</b>	<b>10</b>	<b>15</b>	<b>4</b>
70	dar. Verwaltung u. Führung v. Unternehmen u. Betrieben; Unternehmensberatung .....	149	106	100	6	37	6	4	2	-
73	Werbung u. Marktforschung .....	142	111	111	-	23	8	1	6	1
<b>N</b>	<b>E.v. sonstigen wirtschaftlichen Dienstleistungen .....</b>	<b>909</b>	<b>698</b>	<b>683</b>	<b>15</b>	<b>142</b>	<b>69</b>	<b>22</b>	<b>20</b>	<b>27</b>
77	dar. Vermietung v. beweglichen Sachen .....	82	61	60	1	11	10	2	3	5
78	Vermittlung u. Überlassung v. Arbeitskräften .....	36	29	21	8	3	4	-	3	1
79	Reisebüros, -veranstalter u. E.v. sonstigen Reservierungsdienstleistungen .....	49	36	34	2	2	11	5	-	6
81	Gebäudebetreuung; Garten- u. Landschaftsbau .....	434	343	339	4	66	25	8	6	11
<b>P</b>	<b>Erziehung u. Unterricht .....</b>	<b>165</b>	<b>128</b>	<b>127</b>	<b>1</b>	<b>30</b>	<b>7</b>	<b>2</b>	<b>1</b>	<b>4</b>
<b>Q</b>	<b>Gesundheits- u. Sozialwesen .....</b>	<b>118</b>	<b>96</b>	<b>96</b>	<b>-</b>	<b>20</b>	<b>2</b>	<b>-</b>	<b>-</b>	<b>2</b>
<b>R</b>	<b>Kunst, Unterhaltung u. Erholung .....</b>	<b>171</b>	<b>128</b>	<b>128</b>	<b>-</b>	<b>30</b>	<b>13</b>	<b>3</b>	<b>3</b>	<b>7</b>
<b>O + S</b>	<b>Öffentliche Verwaltung, Verteidigung; Sozialversicherung; E.v. sonstigen Dienstleistungen .....</b>	<b>745</b>	<b>599</b>	<b>599</b>	<b>-</b>	<b>105</b>	<b>41</b>	<b>5</b>	<b>5</b>	<b>31</b>
<b>A - S</b>	<b>Insgesamt .....</b>	<b>9 245</b>	<b>6 952</b>	<b>6 871</b>	<b>81</b>	<b>1 221</b>	<b>1 072</b>	<b>227</b>	<b>367</b>	<b>478</b>

<sup>1)</sup> Klassifikation der Wirtschaftszweige, Ausgabe 2008 (WZ 2008), Kurzbezeichnung. - <sup>2)</sup> Ohne Automatenaufsteller und Reisegewerbe.



**Noch: 8. Gewerbeabmeldungen in Bayern 2016 nach Regierungsbezirken  
sowie nach Wirtschaftsabschnitten und ausgewählten Wirtschaftsabteilungen**

Nr. der Klassifikation <sup>1)</sup>	Wirtschaftszweig (H.v. = Herstellung von E.v. = Erbringung von)	Gewerbeabmeldungen insgesamt <sup>2)</sup>	davon							
			Aufgabe			Fortzug	Übergabe			
			insgesamt	vollständige Aufgabe	Umwandlung		insgesamt	Rechtsformwechsel	Gesellschafteraustritt	Erbfolge/Verkauf/Verpachtung
<b>Oberpfalz</b>										
<b>A</b>	<b>Land- u. Forstwirtschaft, Fischerei .....</b>	<b>83</b>	<b>55</b>	<b>55</b>	<b>-</b>	<b>12</b>	<b>16</b>	<b>3</b>	<b>12</b>	<b>1</b>
<b>B</b>	<b>Bergbau u. Gewinnung v. Steinen u. Erden .....</b>	<b>4</b>	<b>-</b>	<b>-</b>	<b>-</b>	<b>1</b>	<b>3</b>	<b>1</b>	<b>2</b>	<b>-</b>
<b>C</b>	<b>Verarbeitendes Gewerbe .....</b>	<b>468</b>	<b>352</b>	<b>346</b>	<b>6</b>	<b>57</b>	<b>59</b>	<b>24</b>	<b>15</b>	<b>20</b>
10	dar. H.v. Nahrungs- u. Futtermitteln .....	68	50	50	-	4	14	3	2	9
11	Getränkeherstellung .....	11	6	6	-	1	4	3	1	-
13	H.v. Textilien .....	37	29	28	1	4	4	-	3	1
14	H.v. Bekleidung .....	28	26	26	-	2	-	-	-	-
16	H.v. Holz-, Flecht-, Korb- u. Korkwaren (ohne Möbel) .....	24	19	19	-	2	3	1	-	2
18	H.v. Druckerzeugnissen; Vervielfältigung v. bespielten Ton-, Bild- u. Datenträgern .....	26	19	19	-	4	3	1	1	1
25	H.v. Metallerzeugnissen .....	70	58	56	2	3	9	4	2	3
26	H.v. DV-Geräten, elektron. u. optischen Erzeugnissen .....	15	11	11	-	4	-	-	-	-
27	H.v. elektrischen Ausrüstungen .....	11	8	8	-	2	1	-	1	-
28	Maschinenbau .....	20	13	12	1	7	-	-	-	-
29	H.v. Kraftwagen u. Kraftwagenteilen .....	5	4	4	-	1	-	-	-	-
31	H.v. Möbeln .....	17	10	10	-	4	3	2	-	1
<b>D</b>	<b>Energieversorgung .....</b>	<b>113</b>	<b>72</b>	<b>71</b>	<b>1</b>	<b>10</b>	<b>31</b>	<b>7</b>	<b>6</b>	<b>18</b>
<b>E</b>	<b>Wasserversorgung; Abwasser- u. Abfallentsorgung u. Beseitigung v. Umweltverschmutzungen .....</b>	<b>15</b>	<b>10</b>	<b>10</b>	<b>-</b>	<b>2</b>	<b>3</b>	<b>1</b>	<b>1</b>	<b>1</b>
<b>F</b>	<b>Baugewerbe .....</b>	<b>908</b>	<b>663</b>	<b>660</b>	<b>3</b>	<b>105</b>	<b>140</b>	<b>21</b>	<b>98</b>	<b>21</b>
41	dav. Hochbau .....	49	33	32	1	9	7	2	-	5
42	Tiefbau .....	21	14	14	-	3	4	1	2	1
43	vorbereitende Baustellenarbeiten, Bauinstallation u. sonstiges Ausbaugewerbe .....	838	616	614	2	93	129	18	96	15
<b>G</b>	<b>Handel; Instandhaltung u. Reparatur v. Kfz .....</b>	<b>2 031</b>	<b>1 622</b>	<b>1 607</b>	<b>15</b>	<b>209</b>	<b>200</b>	<b>55</b>	<b>35</b>	<b>110</b>
45	dav. Handel mit Kfz; Instandhaltung u. Reparatur v. Kfz .....	310	243	237	6	49	18	1	4	13
46	Großhandel (ohne Handel mit Kfz) .....	447	341	340	1	67	39	13	10	16
47	Einzelhandel (ohne Handel mit Kfz) .....	1 274	1 038	1 030	8	93	143	41	21	81
<b>H</b>	<b>Verkehr u. Lagerei .....</b>	<b>218</b>	<b>176</b>	<b>175</b>	<b>1</b>	<b>19</b>	<b>23</b>	<b>2</b>	<b>8</b>	<b>13</b>
49	dar. Landverkehr u. Transport in Rohrfernleitungen .....	140	105	105	-	16	19	1	5	13
53	Post-, Kurier- u. Expressdienste .....	39	36	36	-	-	3	1	2	-
<b>I</b>	<b>Gastgewerbe .....</b>	<b>658</b>	<b>468</b>	<b>468</b>	<b>-</b>	<b>9</b>	<b>181</b>	<b>22</b>	<b>28</b>	<b>131</b>
55	dav. Beherbergung .....	74	54	54	-	2	18	3	4	11
56	Gastronomie .....	584	414	414	-	7	163	19	24	120
<b>J</b>	<b>Information u. Kommunikation .....</b>	<b>260</b>	<b>182</b>	<b>178</b>	<b>4</b>	<b>68</b>	<b>10</b>	<b>3</b>	<b>5</b>	<b>2</b>
58	dar. Verlagswesen .....	32	22	21	1	5	5	1	3	1
61	Telekommunikation .....	13	6	6	-	6	1	-	-	1
62	E. v. Dienstleistungen der Informationstechnologie .....	155	108	106	2	44	3	2	1	-
63	Informationsdienstleistungen .....	35	27	26	1	7	1	-	1	-
<b>K</b>	<b>E.v. Finanz- u. Versicherungsdienstleistungen .....</b>	<b>278</b>	<b>218</b>	<b>217</b>	<b>1</b>	<b>52</b>	<b>8</b>	<b>8</b>	<b>-</b>	<b>-</b>
66	dar. mit Finanz- u. Versicherungsdienstleistungen verbundene Tätigkeiten .....	247	190	189	1	49	8	8	-	-
<b>L</b>	<b>Grundstücks- u. Wohnungswesen .....</b>	<b>122</b>	<b>87</b>	<b>86</b>	<b>1</b>	<b>26</b>	<b>9</b>	<b>3</b>	<b>3</b>	<b>3</b>
<b>M</b>	<b>E.v. freiberuflichen, wissenschaftlichen u. technischen Dienstleistungen .....</b>	<b>508</b>	<b>376</b>	<b>370</b>	<b>6</b>	<b>107</b>	<b>25</b>	<b>11</b>	<b>8</b>	<b>6</b>
70	dar. Verwaltung u. Führung v. Unternehmen u. Betrieben; Unternehmensberatung .....	117	83	79	4	28	6	3	-	3
73	Werbung u. Marktforschung .....	144	115	115	-	24	5	2	1	2
<b>N</b>	<b>E.v. sonstigen wirtschaftlichen Dienstleistungen .....</b>	<b>668</b>	<b>544</b>	<b>542</b>	<b>2</b>	<b>93</b>	<b>31</b>	<b>13</b>	<b>7</b>	<b>11</b>
77	dar. Vermietung v. beweglichen Sachen .....	63	47	47	-	7	9	1	2	6
78	Vermittlung u. Überlassung v. Arbeitskräften .....	24	19	18	1	2	3	2	1	-
79	Reisebüros, -veranstalter u. E.v. sonstigen Reservierungsdienstleistungen .....	38	31	31	-	5	2	2	-	-
81	Gebäudebetreuung; Garten- u. Landschaftsbau .....	297	247	247	-	39	11	6	2	3
<b>P</b>	<b>Erziehung u. Unterricht .....</b>	<b>113</b>	<b>80</b>	<b>80</b>	<b>-</b>	<b>20</b>	<b>13</b>	<b>4</b>	<b>4</b>	<b>5</b>
<b>Q</b>	<b>Gesundheits- u. Sozialwesen .....</b>	<b>125</b>	<b>111</b>	<b>110</b>	<b>1</b>	<b>10</b>	<b>4</b>	<b>1</b>	<b>1</b>	<b>2</b>
<b>R</b>	<b>Kunst, Unterhaltung u. Erholung .....</b>	<b>138</b>	<b>102</b>	<b>102</b>	<b>-</b>	<b>19</b>	<b>17</b>	<b>4</b>	<b>5</b>	<b>8</b>
<b>O + S</b>	<b>Öffentliche Verwaltung, Verteidigung; Sozialversicherung; E.v. sonstigen Dienstleistungen .....</b>	<b>617</b>	<b>496</b>	<b>494</b>	<b>2</b>	<b>74</b>	<b>47</b>	<b>8</b>	<b>8</b>	<b>31</b>
<b>A - S</b>	<b>Insgesamt .....</b>	<b>7 327</b>	<b>5 614</b>	<b>5 571</b>	<b>43</b>	<b>893</b>	<b>820</b>	<b>191</b>	<b>246</b>	<b>383</b>

<sup>1)</sup> Klassifikation der Wirtschaftszweige, Ausgabe 2008 (WZ 2008), Kurzbezeichnung. - <sup>2)</sup> Ohne Automatenaufsteller und Reisegewerbe.

**Noch: 8. Gewerbeabmeldungen in Bayern 2016 nach Regierungsbezirken  
sowie nach Wirtschaftsabschnitten und ausgewählten Wirtschaftsabteilungen**

Nr. der Klassifikation <sup>1)</sup>	Wirtschaftszweig (H.v. = Herstellung von E.v. = Erbringung von)	Gewerbeabmeldungen insgesamt <sup>2)</sup>	davon							
			Aufgabe			Fortzug	Übergabe			
			insgesamt	vollständige Aufgabe	Umwandlung		insgesamt	Rechtsformwechsel	Gesellschafteraustritt	Erfolge/Verkauf/Verpachtung
<b>Oberfranken</b>										
<b>A</b>	<b>Land- u. Forstwirtschaft, Fischerei .....</b>	<b>79</b>	<b>65</b>	<b>65</b>	-	<b>12</b>	<b>2</b>	-	-	<b>2</b>
<b>B</b>	<b>Bergbau u. Gewinnung v. Steinen u. Erden .....</b>	<b>2</b>	-	-	-	<b>2</b>	-	-	-	-
<b>C</b>	<b>Verarbeitendes Gewerbe .....</b>	<b>481</b>	<b>362</b>	<b>353</b>	<b>9</b>	<b>63</b>	<b>56</b>	<b>24</b>	<b>5</b>	<b>27</b>
10	dar. H.v. Nahrungs- u. Futtermitteln .....	85	69	68	1	1	15	5	-	10
11	Getränkeherstellung .....	8	5	5	-	-	3	1	-	2
13	H.v. Textilien .....	42	34	32	2	5	3	-	1	2
14	H.v. Bekleidung .....	23	22	21	1	-	1	-	-	1
16	H.v. Holz-, Flecht-, Korb- u. Korkwaren (ohne Möbel) .....	27	20	20	-	4	3	1	-	2
18	H.v. Druckerzeugnissen; Vervielfältigung v. bespielten Ton-, Bild- u. Datenträgern .....	35	19	18	1	10	6	5	-	1
25	H.v. Metallerzeugnissen .....	49	39	39	-	6	4	2	-	2
26	H.v. DV-Geräten, elektron. u. optischen Erzeugnissen .....	9	7	7	-	2	-	-	-	-
27	H.v. elektrischen Ausrüstungen .....	7	6	6	-	1	-	-	-	-
28	Maschinenbau .....	11	6	6	-	3	2	1	-	1
29	H.v. Kraftwagen u. Kraftwagenteilen .....	2	2	2	-	-	-	-	-	-
31	H.v. Möbeln .....	29	16	16	-	9	4	1	1	2
<b>D</b>	<b>Energieversorgung .....</b>	<b>80</b>	<b>53</b>	<b>52</b>	<b>1</b>	<b>6</b>	<b>21</b>	<b>2</b>	<b>8</b>	<b>11</b>
<b>E</b>	<b>Wasserversorgung; Abwasser- u. Abfallentsorgung u. Beseitigung v. Umweltverschmutzungen .....</b>	<b>14</b>	<b>10</b>	<b>6</b>	<b>4</b>	<b>1</b>	<b>3</b>	<b>3</b>	-	-
<b>F</b>	<b>Baugewerbe .....</b>	<b>596</b>	<b>443</b>	<b>443</b>	-	<b>61</b>	<b>92</b>	<b>28</b>	<b>46</b>	<b>18</b>
41	dav. Hochbau .....	28	23	23	-	3	2	2	-	-
42	Tiefbau .....	13	11	11	-	-	2	-	-	2
43	vorbereitende Baustellenarbeiten, Bauintallation u. sonstiges Ausbaugewerbe .....	555	409	409	-	58	88	26	46	16
<b>G</b>	<b>Handel; Instandhaltung u. Reparatur v. Kfz .....</b>	<b>1 925</b>	<b>1 566</b>	<b>1 541</b>	<b>25</b>	<b>180</b>	<b>179</b>	<b>61</b>	<b>30</b>	<b>88</b>
45	dav. Handel mit Kfz; Instandhaltung u. Reparatur v. Kfz .....	220	179	175	4	23	18	6	1	11
46	Großhandel (ohne Handel mit Kfz) .....	394	305	297	8	60	29	13	6	10
47	Einzelhandel (ohne Handel mit Kfz) .....	1 311	1 082	1 069	13	97	132	42	23	67
<b>H</b>	<b>Verkehr u. Lagerei .....</b>	<b>197</b>	<b>149</b>	<b>146</b>	<b>3</b>	<b>24</b>	<b>24</b>	<b>9</b>	<b>3</b>	<b>12</b>
49	dar. Landverkehr u. Transport in Rohrfernleitungen .....	113	80	79	1	14	19	7	3	9
53	Post-, Kurier- u. Expressdienste .....	51	44	44	-	5	2	-	-	2
<b>I</b>	<b>Gastgewerbe .....</b>	<b>647</b>	<b>500</b>	<b>498</b>	<b>2</b>	<b>10</b>	<b>137</b>	<b>25</b>	<b>10</b>	<b>102</b>
55	dav. Beherbergung .....	85	56	55	1	1	28	2	1	25
56	Gastronomie .....	562	444	443	1	9	109	23	9	77
<b>J</b>	<b>Information u. Kommunikation .....</b>	<b>241</b>	<b>172</b>	<b>168</b>	<b>4</b>	<b>56</b>	<b>13</b>	<b>9</b>	<b>3</b>	<b>1</b>
58	dar. Verlagswesen .....	30	19	18	1	6	5	3	1	1
61	Telekommunikation .....	6	4	4	-	2	-	-	-	-
62	E. v. Dienstleistungen der Informationstechnologie .....	157	113	110	3	36	8	6	2	-
63	Informationsdienstleistungen .....	28	24	24	-	4	-	-	-	-
<b>K</b>	<b>E.v. Finanz- u. Versicherungsdienstleistungen .....</b>	<b>366</b>	<b>267</b>	<b>261</b>	<b>6</b>	<b>82</b>	<b>17</b>	<b>13</b>	<b>3</b>	<b>1</b>
66	dar. mit Finanz- u. Versicherungsdienstleistungen verbundene Tätigkeiten .....	317	231	228	3	76	10	8	2	-
<b>L</b>	<b>Grundstücks- u. Wohnungswesen .....</b>	<b>121</b>	<b>91</b>	<b>89</b>	<b>2</b>	<b>13</b>	<b>17</b>	<b>5</b>	<b>6</b>	<b>6</b>
<b>M</b>	<b>E.v. freiberuflichen, wissenschaftlichen u. technischen Dienstleistungen .....</b>	<b>646</b>	<b>497</b>	<b>494</b>	<b>3</b>	<b>119</b>	<b>30</b>	<b>13</b>	<b>11</b>	<b>6</b>
70	dar. Verwaltung u. Führung v. Unternehmen u. Betrieben; Unternehmensberatung .....	141	106	105	1	21	14	2	10	2
73	Werbung u. Marktforschung .....	201	162	162	-	35	4	4	-	-
<b>N</b>	<b>E.v. sonstigen wirtschaftlichen Dienstleistungen .....</b>	<b>616</b>	<b>500</b>	<b>492</b>	<b>8</b>	<b>92</b>	<b>24</b>	<b>11</b>	<b>10</b>	<b>3</b>
77	dar. Vermietung v. beweglichen Sachen .....	43	38	37	1	3	2	1	1	-
78	Vermittlung u. Überlassung v. Arbeitskräften .....	22	14	13	1	4	4	-	4	-
79	Reisebüros, -veranstalter u. E.v. sonstigen Reservierungsdienstleistungen .....	33	29	28	1	2	2	1	1	-
81	Gebäudebetreuung; Garten- u. Landschaftsbau .....	258	208	207	1	41	9	5	2	2
<b>P</b>	<b>Erziehung u. Unterricht .....</b>	<b>118</b>	<b>90</b>	<b>90</b>	-	<b>22</b>	<b>6</b>	-	<b>4</b>	<b>2</b>
<b>Q</b>	<b>Gesundheits- u. Sozialwesen .....</b>	<b>124</b>	<b>102</b>	<b>102</b>	-	<b>16</b>	<b>6</b>	<b>5</b>	<b>1</b>	-
<b>R</b>	<b>Kunst, Unterhaltung u. Erholung .....</b>	<b>182</b>	<b>137</b>	<b>136</b>	<b>1</b>	<b>17</b>	<b>28</b>	<b>9</b>	<b>8</b>	<b>11</b>
<b>O + S</b>	<b>Öffentliche Verwaltung, Verteidigung; Sozialversicherung; E.v. sonstigen Dienstleistungen .....</b>	<b>663</b>	<b>518</b>	<b>515</b>	<b>3</b>	<b>97</b>	<b>48</b>	<b>21</b>	<b>7</b>	<b>20</b>
<b>A - S</b>	<b>Insgesamt .....</b>	<b>7 098</b>	<b>5 522</b>	<b>5 451</b>	<b>71</b>	<b>873</b>	<b>703</b>	<b>238</b>	<b>155</b>	<b>310</b>

<sup>1)</sup> Klassifikation der Wirtschaftszweige, Ausgabe 2008 (WZ 2008), Kurzbezeichnung. - <sup>2)</sup> Ohne Automatenaufsteller und Reisegewerbe.

**Noch: 8. Gewerbeabmeldungen in Bayern 2016 nach Regierungsbezirken  
sowie nach Wirtschaftsabschnitten und ausgewählten Wirtschaftsabteilungen**

Nr. der Klassifikation <sup>1)</sup>	Wirtschaftszweig (H.v. = Herstellung von E.v. = Erbringung von)	Gewerbeabmeldungen insgesamt <sup>2)</sup>	davon							
			Aufgabe			Fortzug	Übergabe			
			insgesamt	vollständige Aufgabe	Umwandlung		insgesamt	Rechtsformwechsel	Gesellschafteraustritt	Erbfolge/Verkauf/Verpachtung
<b>Mittelfranken</b>										
<b>A</b>	<b>Land- u. Forstwirtschaft, Fischerei .....</b>	<b>76</b>	<b>53</b>	<b>53</b>	<b>-</b>	<b>13</b>	<b>10</b>	<b>4</b>	<b>3</b>	<b>3</b>
<b>B</b>	<b>Bergbau u. Gewinnung v. Steinen u. Erden .....</b>	<b>8</b>	<b>8</b>	<b>8</b>	<b>-</b>	<b>-</b>	<b>-</b>	<b>-</b>	<b>-</b>	<b>-</b>
<b>C</b>	<b>Verarbeitendes Gewerbe .....</b>	<b>628</b>	<b>435</b>	<b>419</b>	<b>16</b>	<b>108</b>	<b>85</b>	<b>40</b>	<b>14</b>	<b>31</b>
10	dar. H.v. Nahrungs- u. Futtermitteln .....	76	51	50	1	2	23	14	2	7
11	Getränkherstellung .....	11	9	8	1	1	1	1	-	-
13	H.v. Textilien .....	43	28	28	-	8	7	-	5	2
14	H.v. Bekleidung .....	42	28	28	-	10	4	-	-	4
16	H.v. Holz-, Flecht-, Korb- u. Korkwaren (ohne Möbel) .....	18	14	13	1	3	1	1	-	-
18	H.v. Druckerzeugnissen; Vervielfältigung v. bespielten Ton-, Bild- u. Datenträgern .....	81	53	53	-	18	10	5	3	2
25	H.v. Metallerzeugnissen .....	76	53	53	-	12	11	6	-	5
26	H.v. DV-Geräten, elektron. u. optischen Erzeugnissen .....	25	16	14	2	4	5	5	-	-
27	H.v. elektrischen Ausrüstungen .....	10	6	5	1	3	1	-	-	1
28	Maschinenbau .....	28	17	15	2	8	3	2	1	-
29	H.v. Kraftwagen u. Kraftwagenteilen .....	13	8	8	-	3	2	1	-	1
31	H.v. Möbeln .....	13	10	10	-	1	2	-	-	2
<b>D</b>	<b>Energieversorgung .....</b>	<b>95</b>	<b>50</b>	<b>50</b>	<b>-</b>	<b>9</b>	<b>36</b>	<b>4</b>	<b>2</b>	<b>30</b>
<b>E</b>	<b>Wasserversorgung; Abwasser- u. Abfallentsorgung u. Beseitigung v. Umweltverschmutzungen .....</b>	<b>24</b>	<b>17</b>	<b>17</b>	<b>-</b>	<b>4</b>	<b>3</b>	<b>-</b>	<b>1</b>	<b>2</b>
<b>F</b>	<b>Baugewerbe .....</b>	<b>1 769</b>	<b>1 402</b>	<b>1 400</b>	<b>2</b>	<b>223</b>	<b>144</b>	<b>18</b>	<b>105</b>	<b>21</b>
41	dav. Hochbau .....	132	100	99	1	14	18	4	14	-
42	Tiefbau .....	13	9	9	-	3	1	-	1	-
43	vorbereitende Baustellenarbeiten, Bauinstallation u. sonstiges Ausbaugewerbe .....	1 624	1 293	1 292	1	206	125	14	90	21
<b>G</b>	<b>Handel; Instandhaltung u. Reparatur v. Kfz .....</b>	<b>3 174</b>	<b>2 422</b>	<b>2 398</b>	<b>24</b>	<b>402</b>	<b>350</b>	<b>108</b>	<b>58</b>	<b>184</b>
45	dav. Handel mit Kfz; Instandhaltung u. Reparatur v. Kfz .....	415	314	308	6	69	32	8	7	17
46	Großhandel (ohne Handel mit Kfz) .....	681	498	495	3	135	48	20	9	19
47	Einzelhandel (ohne Handel mit Kfz) .....	2 078	1 610	1 595	15	198	270	80	42	148
<b>H</b>	<b>Verkehr u. Lagerei .....</b>	<b>540</b>	<b>438</b>	<b>432</b>	<b>6</b>	<b>68</b>	<b>34</b>	<b>8</b>	<b>6</b>	<b>20</b>
49	dar. Landverkehr u. Transport in Rohrfernleitungen .....	261	201	199	2	33	27	6	2	19
53	Post-, Kurier- u. Expressdienste .....	213	191	191	-	18	4	-	3	1
<b>I</b>	<b>Gastgewerbe .....</b>	<b>1 184</b>	<b>732</b>	<b>729</b>	<b>3</b>	<b>27</b>	<b>425</b>	<b>34</b>	<b>36</b>	<b>355</b>
55	dav. Beherbergung .....	89	63	63	-	3	23	2	-	21
56	Gastronomie .....	1 095	669	666	3	24	402	32	36	334
<b>J</b>	<b>Information u. Kommunikation .....</b>	<b>502</b>	<b>378</b>	<b>373</b>	<b>5</b>	<b>92</b>	<b>32</b>	<b>15</b>	<b>9</b>	<b>8</b>
58	dar. Verlagswesen .....	38	27	27	-	6	5	3	2	-
61	Telekommunikation .....	21	13	13	-	2	6	1	-	5
62	E. v. Dienstleistungen der Informationstechnologie .....	340	261	257	4	64	15	8	6	1
63	Informationsdienstleistungen .....	75	55	54	1	15	5	3	1	1
<b>K</b>	<b>E.v. Finanz- u. Versicherungsdienstleistungen .....</b>	<b>529</b>	<b>374</b>	<b>371</b>	<b>3</b>	<b>130</b>	<b>25</b>	<b>9</b>	<b>4</b>	<b>12</b>
66	dar. mit Finanz- u. Versicherungsdienstleistungen verbundene Tätigkeiten .....	406	291	290	1	103	12	8	2	2
<b>L</b>	<b>Grundstücks- u. Wohnungswesen .....</b>	<b>296</b>	<b>199</b>	<b>197</b>	<b>2</b>	<b>60</b>	<b>37</b>	<b>11</b>	<b>10</b>	<b>16</b>
<b>M</b>	<b>E.v. freiberuflichen, wissenschaftlichen u. technischen Dienstleistungen .....</b>	<b>1 080</b>	<b>837</b>	<b>832</b>	<b>5</b>	<b>196</b>	<b>47</b>	<b>20</b>	<b>15</b>	<b>12</b>
70	dar. Verwaltung u. Führung v. Unternehmen u. Betrieben; Unternehmensberatung .....	233	174	172	2	49	10	6	3	1
73	Werbung u. Marktforschung .....	400	332	330	2	58	10	2	4	4
<b>N</b>	<b>E.v. sonstigen wirtschaftlichen Dienstleistungen .....</b>	<b>1 599</b>	<b>1 329</b>	<b>1 321</b>	<b>8</b>	<b>196</b>	<b>74</b>	<b>23</b>	<b>27</b>	<b>24</b>
77	dar. Vermietung v. beweglichen Sachen .....	83	65	64	1	9	9	2	2	5
78	Vermittlung u. Überlassung v. Arbeitskräften .....	60	44	42	2	10	6	1	4	1
79	Reisebüros, -veranstalter u. E.v. sonstigen Reservierungsdienstleistungen .....	65	51	49	2	8	6	-	3	3
81	Gebäudebetreuung; Garten- u. Landschaftsbau .....	717	603	603	-	83	31	9	10	12
<b>P</b>	<b>Erziehung u. Unterricht .....</b>	<b>230</b>	<b>173</b>	<b>172</b>	<b>1</b>	<b>37</b>	<b>20</b>	<b>2</b>	<b>8</b>	<b>10</b>
<b>Q</b>	<b>Gesundheits- u. Sozialwesen .....</b>	<b>168</b>	<b>133</b>	<b>131</b>	<b>2</b>	<b>29</b>	<b>6</b>	<b>4</b>	<b>1</b>	<b>1</b>
<b>R</b>	<b>Kunst, Unterhaltung u. Erholung .....</b>	<b>280</b>	<b>187</b>	<b>187</b>	<b>-</b>	<b>45</b>	<b>48</b>	<b>5</b>	<b>22</b>	<b>21</b>
<b>O + S</b>	<b>Öffentliche Verwaltung, Verteidigung; Sozialversicherung; E.v. sonstigen Dienstleistungen .....</b>	<b>1 343</b>	<b>994</b>	<b>989</b>	<b>5</b>	<b>177</b>	<b>172</b>	<b>39</b>	<b>8</b>	<b>125</b>
<b>A - S</b>	<b>Insgesamt .....</b>	<b>13 525</b>	<b>10 161</b>	<b>10 079</b>	<b>82</b>	<b>1 816</b>	<b>1 548</b>	<b>344</b>	<b>329</b>	<b>875</b>

<sup>1)</sup> Klassifikation der Wirtschaftszweige, Ausgabe 2008 (WZ 2008), Kurzbezeichnung. - <sup>2)</sup> Ohne Automatenaufsteller und Reisegewerbe.

**Noch: 8. Gewerbeabmeldungen in Bayern 2016 nach Regierungsbezirken  
sowie nach Wirtschaftsabschnitten und ausgewählten Wirtschaftsabteilungen**

Nr. der Klassifikation <sup>1)</sup>	Wirtschaftszweig (H.v. = Herstellung von E.v. = Erbringung von)	Gewerbeabmeldungen insgesamt <sup>2)</sup>	davon							
			Aufgabe			Fortzug	Übergabe			
			insgesamt	vollständige Aufgabe	Umwandlung		insgesamt	Rechtsformwechsel	Gesellschafteraustritt	Erfolge/Verkauf/Verpachtung
<b>Unterfranken</b>										
<b>A</b>	<b>Land- u. Forstwirtschaft, Fischerei .....</b>	<b>76</b>	<b>55</b>	<b>55</b>	<b>-</b>	<b>10</b>	<b>11</b>	<b>3</b>	<b>5</b>	<b>3</b>
<b>B</b>	<b>Bergbau u. Gewinnung v. Steinen u. Erden .....</b>	<b>8</b>	<b>7</b>	<b>7</b>	<b>-</b>	<b>1</b>	<b>-</b>	<b>-</b>	<b>-</b>	<b>-</b>
<b>C</b>	<b>Verarbeitendes Gewerbe .....</b>	<b>613</b>	<b>463</b>	<b>457</b>	<b>6</b>	<b>72</b>	<b>78</b>	<b>39</b>	<b>5</b>	<b>34</b>
10	dar. H.v. Nahrungs- u. Futtermitteln .....	106	83	83	-	5	18	4	1	13
11	Getränkeherstellung .....	13	7	7	-	-	6	5	-	1
13	H.v. Textilien .....	53	38	37	1	11	4	3	-	1
14	H.v. Bekleidung .....	36	31	31	-	4	1	1	-	-
16	H.v. Holz-, Flecht-, Korb- u. Korkwaren (ohne Möbel) .....	25	22	22	-	1	2	1	-	1
18	H.v. Druckerzeugnissen; Vervielfältigung v. bespielten Ton-, Bild- u. Datenträgern .....	53	39	36	3	6	8	7	-	1
25	H.v. Metallerzeugnissen .....	66	48	48	-	6	12	7	-	5
26	H.v. DV-Geräten, elektron. u. optischen Erzeugnissen .....	18	13	13	-	2	3	2	-	1
27	H.v. elektrischen Ausrüstungen .....	3	3	3	-	-	-	-	-	-
28	Maschinenbau .....	30	19	19	-	8	3	2	-	1
29	H.v. Kraftwagen u. Kraftwagenteilen .....	6	5	5	-	-	1	-	-	1
31	H.v. Möbeln .....	25	18	18	-	5	2	-	-	2
<b>D</b>	<b>Energieversorgung .....</b>	<b>76</b>	<b>58</b>	<b>55</b>	<b>3</b>	<b>1</b>	<b>17</b>	<b>3</b>	<b>3</b>	<b>11</b>
<b>E</b>	<b>Wasserversorgung; Abwasser- u. Abfallentsorgung u. Beseitigung v. Umweltverschmutzungen .....</b>	<b>9</b>	<b>6</b>	<b>6</b>	<b>-</b>	<b>2</b>	<b>1</b>	<b>-</b>	<b>-</b>	<b>1</b>
<b>F</b>	<b>Baugewerbe .....</b>	<b>962</b>	<b>702</b>	<b>696</b>	<b>6</b>	<b>125</b>	<b>135</b>	<b>42</b>	<b>76</b>	<b>17</b>
41	dav. Hochbau .....	35	19	19	-	11	5	1	3	1
42	Tiefbau .....	16	13	13	-	2	1	-	-	1
43	vorbereitende Baustellenarbeiten, Bauintallation u. sonstiges Ausbaugewerbe .....	911	670	664	6	112	129	41	73	15
<b>G</b>	<b>Handel; Instandhaltung u. Reparatur v. Kfz .....</b>	<b>2 528</b>	<b>2 009</b>	<b>1 993</b>	<b>16</b>	<b>317</b>	<b>202</b>	<b>82</b>	<b>29</b>	<b>91</b>
45	dav. Handel mit Kfz; Instandhaltung u. Reparatur v. Kfz .....	339	268	265	3	43	28	6	9	13
46	Großhandel (ohne Handel mit Kfz) .....	517	389	387	2	97	31	17	7	7
47	Einzelhandel (ohne Handel mit Kfz) .....	1 672	1 352	1 341	11	177	143	59	13	71
<b>H</b>	<b>Verkehr u. Lagerei .....</b>	<b>286</b>	<b>227</b>	<b>227</b>	<b>-</b>	<b>43</b>	<b>16</b>	<b>7</b>	<b>4</b>	<b>5</b>
49	dar. Landverkehr u. Transport in Rohrfernleitungen .....	160	123	123	-	25	12	4	3	5
53	Post-, Kurier- u. Expressdienste .....	83	72	72	-	10	1	1	-	-
<b>I</b>	<b>Gastgewerbe .....</b>	<b>717</b>	<b>577</b>	<b>574</b>	<b>3</b>	<b>22</b>	<b>118</b>	<b>19</b>	<b>12</b>	<b>87</b>
55	dav. Beherbergung .....	134	112	112	-	2	20	3	2	15
56	Gastronomie .....	583	465	462	3	20	98	16	10	72
<b>J</b>	<b>Information u. Kommunikation .....</b>	<b>407</b>	<b>283</b>	<b>281</b>	<b>2</b>	<b>104</b>	<b>20</b>	<b>16</b>	<b>4</b>	<b>-</b>
58	dar. Verlagswesen .....	47	28	27	1	9	10	10	-	-
61	Telekommunikation .....	9	7	7	-	1	1	-	1	-
62	E. v. Dienstleistungen der Informationstechnologie .....	280	199	199	-	74	7	5	2	-
63	Informationsdienstleistungen .....	41	35	35	-	6	-	-	-	-
<b>K</b>	<b>E.v. Finanz- u. Versicherungsdienstleistungen .....</b>	<b>456</b>	<b>342</b>	<b>330</b>	<b>12</b>	<b>97</b>	<b>17</b>	<b>10</b>	<b>5</b>	<b>2</b>
66	dar. mit Finanz- u. Versicherungsdienstleistungen verbundene Tätigkeiten .....	388	289	285	4	84	15	9	4	2
<b>L</b>	<b>Grundstücks- u. Wohnungswesen .....</b>	<b>179</b>	<b>123</b>	<b>122</b>	<b>1</b>	<b>42</b>	<b>14</b>	<b>9</b>	<b>2</b>	<b>3</b>
<b>M</b>	<b>E.v. freiberuflichen, wissenschaftlichen u. technischen Dienstleistungen .....</b>	<b>914</b>	<b>687</b>	<b>683</b>	<b>4</b>	<b>198</b>	<b>29</b>	<b>17</b>	<b>5</b>	<b>7</b>
70	dar. Verwaltung u. Führung v. Unternehmen u. Betrieben; Unternehmensberatung .....	194	145	143	2	45	4	-	2	2
73	Werbung u. Marktforschung .....	285	230	230	-	51	4	4	-	-
<b>N</b>	<b>E.v. sonstigen wirtschaftlichen Dienstleistungen .....</b>	<b>951</b>	<b>761</b>	<b>756</b>	<b>5</b>	<b>158</b>	<b>32</b>	<b>11</b>	<b>13</b>	<b>8</b>
77	dar. Vermietung v. beweglichen Sachen .....	92	74	74	-	13	5	3	2	-
78	Vermittlung u. Überlassung v. Arbeitskräften .....	35	22	22	-	11	2	-	2	-
79	Reisebüros, -veranstalter u. E.v. sonstigen Reservierungsdienstleistungen .....	51	39	39	-	8	4	1	-	3
81	Gebäudebetreuung; Garten- u. Landschaftsbau .....	383	312	309	3	60	11	4	5	2
<b>P</b>	<b>Erziehung u. Unterricht .....</b>	<b>179</b>	<b>141</b>	<b>141</b>	<b>-</b>	<b>28</b>	<b>10</b>	<b>5</b>	<b>1</b>	<b>4</b>
<b>Q</b>	<b>Gesundheits- u. Sozialwesen .....</b>	<b>185</b>	<b>151</b>	<b>150</b>	<b>1</b>	<b>31</b>	<b>3</b>	<b>3</b>	<b>-</b>	<b>-</b>
<b>R</b>	<b>Kunst, Unterhaltung u. Erholung .....</b>	<b>255</b>	<b>208</b>	<b>208</b>	<b>-</b>	<b>28</b>	<b>19</b>	<b>2</b>	<b>11</b>	<b>6</b>
<b>O + S</b>	<b>Öffentliche Verwaltung, Verteidigung; Sozialversicherung; E.v. sonstigen Dienstleistungen .....</b>	<b>947</b>	<b>777</b>	<b>773</b>	<b>4</b>	<b>126</b>	<b>44</b>	<b>11</b>	<b>9</b>	<b>24</b>
<b>A - S</b>	<b>Insgesamt .....</b>	<b>9 748</b>	<b>7 577</b>	<b>7 514</b>	<b>63</b>	<b>1 405</b>	<b>766</b>	<b>279</b>	<b>184</b>	<b>303</b>

<sup>1)</sup> Klassifikation der Wirtschaftszweige, Ausgabe 2008 (WZ 2008), Kurzbezeichnung. - <sup>2)</sup> Ohne Automatenaufsteller und Reisegewerbe.

**Noch: 8. Gewerbeabmeldungen in Bayern 2016 nach Regierungsbezirken  
sowie nach Wirtschaftsabschnitten und ausgewählten Wirtschaftsabteilungen**

Nr. der Klassifikation <sup>1)</sup>	Wirtschaftszweig (H.v. = Herstellung von E.v. = Erbringung von)	Gewerbeabmeldungen insgesamt <sup>2)</sup>	davon							
			Aufgabe			Fortzug	Übergabe			
			insgesamt	vollständige Aufgabe	Umwandlung		insgesamt	Rechtsformwechsel	Gesellschafteraustritt	Erbfolge/Verkauf/Verpachtung
<b>Schwaben</b>										
<b>A</b>	<b>Land- u. Forstwirtschaft, Fischerei .....</b>	<b>143</b>	<b>117</b>	<b>117</b>	<b>-</b>	<b>16</b>	<b>10</b>	<b>3</b>	<b>5</b>	<b>2</b>
<b>B</b>	<b>Bergbau u. Gewinnung v. Steinen u. Erden .....</b>	<b>5</b>	<b>1</b>	<b>-</b>	<b>1</b>	<b>1</b>	<b>3</b>	<b>2</b>	<b>-</b>	<b>1</b>
<b>C</b>	<b>Verarbeitendes Gewerbe .....</b>	<b>904</b>	<b>682</b>	<b>674</b>	<b>8</b>	<b>140</b>	<b>82</b>	<b>36</b>	<b>6</b>	<b>40</b>
10	dar. H.v. Nahrungs- u. Futtermitteln .....	120	91	91	-	5	24	6	1	17
11	Getränkherstellung .....	9	5	5	-	-	4	3	-	1
13	H.v. Textilien .....	63	55	55	-	5	3	1	2	-
14	H.v. Bekleidung .....	69	58	58	-	8	3	1	-	2
16	H.v. Holz-, Flecht-, Korb- u. Korkwaren (ohne Möbel) .....	46	34	34	-	7	5	2	-	3
18	H.v. Druckerzeugnissen; Vervielfältigung v. bespielten Ton-, Bild- u. Datenträgern .....	51	34	34	-	14	3	-	-	3
25	H.v. Metallerzeugnissen .....	108	72	72	-	23	13	7	1	5
26	H.v. DV-Geräten, elektron. u. optischen Erzeugnissen .....	29	23	23	-	3	3	2	-	1
27	H.v. elektrischen Ausrüstungen .....	24	17	16	1	6	1	1	-	-
28	Maschinenbau .....	50	34	30	4	15	1	-	-	1
29	H.v. Kraftwagen u. Kraftwagenteilen .....	15	13	13	-	1	1	-	1	-
31	H.v. Möbeln .....	29	22	22	-	5	2	1	-	1
<b>D</b>	<b>Energieversorgung .....</b>	<b>157</b>	<b>95</b>	<b>94</b>	<b>1</b>	<b>18</b>	<b>44</b>	<b>12</b>	<b>15</b>	<b>17</b>
<b>E</b>	<b>Wasserversorgung; Abwasser- u. Abfallentsorgung u. Beseitigung v. Umweltverschmutzungen .....</b>	<b>23</b>	<b>14</b>	<b>14</b>	<b>-</b>	<b>3</b>	<b>6</b>	<b>3</b>	<b>-</b>	<b>3</b>
<b>F</b>	<b>Baugewerbe .....</b>	<b>2 043</b>	<b>1 479</b>	<b>1 471</b>	<b>8</b>	<b>303</b>	<b>261</b>	<b>52</b>	<b>193</b>	<b>16</b>
41	dav. Hochbau .....	113	67	66	1	36	10	1	8	1
42	Tiefbau .....	25	17	16	1	5	3	1	2	-
43	vorbereitende Baustellenarbeiten, Bauinstallation u. sonstiges Ausbaugewerbe .....	1 905	1 395	1 389	6	262	248	50	183	15
<b>G</b>	<b>Handel; Instandhaltung u. Reparatur v. Kfz .....</b>	<b>3 752</b>	<b>2 957</b>	<b>2 930</b>	<b>27</b>	<b>511</b>	<b>284</b>	<b>83</b>	<b>48</b>	<b>153</b>
45	dav. Handel mit Kfz; Instandhaltung u. Reparatur v. Kfz .....	525	397	392	5	87	41	17	6	18
46	Großhandel (ohne Handel mit Kfz) .....	843	664	655	9	141	38	13	8	17
47	Einzelhandel (ohne Handel mit Kfz) .....	2 384	1 896	1 883	13	283	205	53	34	118
<b>H</b>	<b>Verkehr u. Lagerei .....</b>	<b>459</b>	<b>366</b>	<b>362</b>	<b>4</b>	<b>53</b>	<b>40</b>	<b>19</b>	<b>11</b>	<b>10</b>
49	dar. Landverkehr u. Transport in Rohrfernleitungen .....	284	229	229	-	25	30	11	11	8
53	Post-, Kurier- u. Expressdienste .....	94	75	75	-	14	5	4	-	1
<b>I</b>	<b>Gastgewerbe .....</b>	<b>1 255</b>	<b>1 007</b>	<b>1 005</b>	<b>2</b>	<b>38</b>	<b>210</b>	<b>32</b>	<b>19</b>	<b>159</b>
55	dav. Beherbergung .....	182	141	139	2	-	41	12	2	27
56	Gastronomie .....	1 073	866	866	-	38	169	20	17	132
<b>J</b>	<b>Information u. Kommunikation .....</b>	<b>494</b>	<b>347</b>	<b>343</b>	<b>4</b>	<b>124</b>	<b>23</b>	<b>12</b>	<b>7</b>	<b>4</b>
58	dar. Verlagswesen .....	63	46	46	-	13	4	-	2	2
61	Telekommunikation .....	8	6	6	-	1	1	-	1	-
62	E. v. Dienstleistungen der Informationstechnologie .....	330	221	217	4	94	15	11	2	2
63	Informationsdienstleistungen .....	58	46	46	-	10	2	1	1	-
<b>K</b>	<b>E.v. Finanz- u. Versicherungsdienstleistungen .....</b>	<b>596</b>	<b>447</b>	<b>443</b>	<b>4</b>	<b>130</b>	<b>19</b>	<b>12</b>	<b>3</b>	<b>4</b>
66	dar. mit Finanz- u. Versicherungsdienstleistungen verbundene Tätigkeiten .....	521	399	397	2	109	13	9	1	3
<b>L</b>	<b>Grundstücks- u. Wohnungswesen .....</b>	<b>334</b>	<b>227</b>	<b>224</b>	<b>3</b>	<b>80</b>	<b>27</b>	<b>17</b>	<b>4</b>	<b>6</b>
<b>M</b>	<b>E.v. freiberuflichen, wissenschaftlichen u. technischen Dienstleistungen .....</b>	<b>1 139</b>	<b>857</b>	<b>852</b>	<b>5</b>	<b>238</b>	<b>44</b>	<b>20</b>	<b>18</b>	<b>6</b>
70	dar. Verwaltung u. Führung v. Unternehmen u. Betrieben; Unternehmensberatung .....	267	185	184	1	67	15	7	7	1
73	Werbung u. Marktforschung .....	308	237	237	-	59	12	5	6	1
<b>N</b>	<b>E.v. sonstigen wirtschaftlichen Dienstleistungen .....</b>	<b>1 470</b>	<b>1 154</b>	<b>1 150</b>	<b>4</b>	<b>222</b>	<b>94</b>	<b>31</b>	<b>35</b>	<b>28</b>
77	dar. Vermietung v. beweglichen Sachen .....	109	83	83	-	12	14	2	5	7
78	Vermittlung u. Überlassung v. Arbeitskräften .....	48	28	28	-	10	10	1	7	2
79	Reisebüros, -veranstalter u. E.v. sonstigen Reservierungsdienstleistungen .....	87	68	67	1	10	9	3	2	4
81	Gebäudebetreuung; Garten- u. Landschaftsbau .....	664	535	533	2	91	38	15	14	9
<b>P</b>	<b>Erziehung u. Unterricht .....</b>	<b>260</b>	<b>205</b>	<b>205</b>	<b>-</b>	<b>46</b>	<b>9</b>	<b>3</b>	<b>-</b>	<b>6</b>
<b>Q</b>	<b>Gesundheits- u. Sozialwesen .....</b>	<b>250</b>	<b>190</b>	<b>188</b>	<b>2</b>	<b>44</b>	<b>16</b>	<b>9</b>	<b>3</b>	<b>4</b>
<b>R</b>	<b>Kunst, Unterhaltung u. Erholung .....</b>	<b>341</b>	<b>255</b>	<b>255</b>	<b>-</b>	<b>45</b>	<b>41</b>	<b>8</b>	<b>14</b>	<b>19</b>
<b>O + S</b>	<b>Öffentliche Verwaltung, Verteidigung; Sozialversicherung; E.v. sonstigen Dienstleistungen .....</b>	<b>1 333</b>	<b>1 056</b>	<b>1 054</b>	<b>2</b>	<b>199</b>	<b>78</b>	<b>22</b>	<b>20</b>	<b>36</b>
<b>A - S</b>	<b>Insgesamt .....</b>	<b>14 958</b>	<b>11 456</b>	<b>11 381</b>	<b>75</b>	<b>2 211</b>	<b>1 291</b>	<b>376</b>	<b>401</b>	<b>514</b>

<sup>1)</sup> Klassifikation der Wirtschaftszweige, Ausgabe 2008 (WZ 2008), Kurzbezeichnung. - <sup>2)</sup> Ohne Automatenaufsteller und Reisegewerbe.

## 9. Gewerbeanmeldungen in Bayern 2016 nach

Schl.-Nr.	Gebiet	Gewerbeanmeldungen insgesamt <sup>1)</sup>	davon						
			Land- und Forstwirtschaft, Fischerei	Bergbau und Gewinnung von Steinen und Erden	Verarbeitendes Gewerbe	Energieversorgung	Wasser- und Abwasser- und Abfallentsorgung und Beseitigung von Umweltverschmutzungen	Baugewerbe	Handel; Instandhaltung und Reparatur von Kfz
			A	B	C	D	E	F	G
<b>Zusammenstellung nach Regierungsbezirken</b>									
1	Oberbayern .....	48 034	343	31	2 493	541	43	6 414	8 752
2	Niederbayern .....	10 237	239	7	689	217	11	1 140	2 629
3	Oberpfalz .....	8 326	114	2	584	179	10	925	2 062
4	Oberfranken .....	7 510	120	3	503	165	14	616	1 779
5	Mittelfranken .....	15 014	93	8	729	199	18	1 851	3 238
6	Unterfranken .....	10 107	86	2	681	183	12	877	2 456
7	Schwaben .....	16 597	196	6	966	264	13	1 966	3 943
	<b>Bayern .....</b>	<b>115 825</b>	<b>1 191</b>	<b>59</b>	<b>6 645</b>	<b>1 748</b>	<b>121</b>	<b>13 789</b>	<b>24 859</b>
	Kreisfreie Städte .....	35 506	48	-	1 263	165	31	4 407	6 820
	dar. Großstädte <sup>2)</sup> .....	27 139	26	-	928	99	24	3 659	4 727
	Landkreise .....	80 319	1 143	59	5 382	1 583	90	9 382	18 039
<b>Regierungsbezirk Oberbayern</b>									
<b>Kreisfreie Städte</b>									
161	Ingolstadt .....	1 018	1	-	54	2	-	141	214
162	München .....	14 116	9	-	401	39	8	2 151	1 991
163	Rosenheim .....	812	4	-	50	2	1	112	161
	<b>Zusammen</b>	<b>15 946</b>	<b>14</b>	<b>-</b>	<b>505</b>	<b>43</b>	<b>9</b>	<b>2 404</b>	<b>2 366</b>
<b>Landkreise</b>									
171	Altötting .....	888	12	-	54	17	2	122	228
172	Berchtesgadener Land .....	947	13	2	57	8	4	76	230
173	Bad Tölz-Wolfratshausen .....	1 298	22	-	96	12	-	125	239
174	Dachau .....	1 545	11	1	101	35	-	246	292
175	Ebersberg .....	1 580	13	1	91	23	1	250	278
176	Eichstätt .....	884	12	11	59	24	-	122	185
177	Erding .....	1 364	20	-	78	19	3	186	335
178	Freising .....	1 732	8	3	127	30	3	256	333
179	Fürstenfeldbruck .....	2 185	17	-	124	25	3	287	416
180	Garmisch-Partenkirchen .....	1 019	10	1	59	7	-	89	173
181	Landsberg am Lech .....	1 302	17	1	80	37	1	143	287
182	Miesbach .....	1 321	20	-	87	11	3	164	214
183	Mühldorf a. Inn .....	1 151	20	2	58	16	-	210	271
184	München .....	5 265	21	1	242	74	9	529	946
185	Neuburg-Schrobenhausen .....	806	5	-	57	9	1	156	194
186	Pfaffenhofen a.d. Ilm .....	1 267	9	3	62	27	1	257	283
187	Rosenheim .....	2 915	55	5	220	30	2	363	601
188	Starnberg .....	1 804	6	-	98	21	-	154	317
189	Traunstein .....	1 613	22	-	133	54	-	153	315
190	Weilheim-Schongau .....	1 202	16	-	105	19	1	122	249
	<b>Zusammen</b>	<b>32 088</b>	<b>329</b>	<b>31</b>	<b>1 988</b>	<b>498</b>	<b>34</b>	<b>4 010</b>	<b>6 386</b>
1	<b>Oberbayern .....</b>	<b>48 034</b>	<b>343</b>	<b>31</b>	<b>2 493</b>	<b>541</b>	<b>43</b>	<b>6 414</b>	<b>8 752</b>

<sup>1)</sup> Ohne Automatenaufsteller und Reisegewerbe. -<sup>2)</sup> München, Nürnberg, Augsburg, Regensburg, Ingolstadt, Würzburg, Fürth, Erlangen.

## Wirtschaftsabschnitten und Kreisen

noch: davon											Schl.- Nr.
Verkehr und Lagerei	Gast- gewerbe	Informa- tion und Kommuni- kation	Erbringung von Finanz- und Versiche- rungsdienst- leistungen	Grund- stücks- und Wohnungs- wesen	Erbringung von frei- beruflichen, wissen- schaftlichen und technischen Dienst- leistungen	Erbringung von sonstigen wirtschaft- lichen Dienst- leistungen	Erziehung und Unterricht	Gesund- heits- und Sozial- wesen	Kunst, Unter- haltung und Erholung	Öffentliche Verwaltung, Verteidigung; Sozialver- sicherung; Erbringung von sonstigen Dienst- leistungen	
H	I	J	K	L	M	N	P	Q	R	O + S	

## Zusammenstellung nach Regierungsbezirken

1 417	2 806	2 760	1 568	1 416	6 186	6 278	1 272	764	1 009	3 941	1
251	754	357	337	239	904	1 052	174	161	218	858	2
187	623	311	268	187	814	770	208	137	271	674	3
147	648	314	334	151	759	730	181	133	233	680	4
493	1 190	615	504	366	1 392	1 758	322	197	390	1 651	5
241	692	453	425	242	1 111	1 004	230	164	288	960	6
418	1 187	630	549	436	1 553	1 738	406	280	456	1 590	7
<b>3 154</b>	<b>7 900</b>	<b>5 440</b>	<b>3 985</b>	<b>3 037</b>	<b>12 719</b>	<b>13 330</b>	<b>2 793</b>	<b>1 836</b>	<b>2 865</b>	<b>10 354</b>	
1 181	2 680	2 120	1 052	902	4 911	4 703	962	378	834	3 049	
982	1 903	1 745	733	684	3 978	3 789	770	264	610	2 218	
1 973	5 220	3 320	2 933	2 135	7 808	8 627	1 831	1 458	2 031	7 305	

## Regierungsbezirk Oberbayern

20	86	55	24	28	109	123	27	7	36	91	161
496	763	1 086	300	361	2 555	2 072	457	137	234	1 056	162
26	56	40	35	26	79	126	18	13	21	42	163
<b>542</b>	<b>905</b>	<b>1 181</b>	<b>359</b>	<b>415</b>	<b>2 743</b>	<b>2 321</b>	<b>502</b>	<b>157</b>	<b>291</b>	<b>1 189</b>	
19	68	24	36	20	77	80	17	13	15	84	171
26	78	37	26	21	84	112	30	15	32	96	172
27	66	62	45	34	137	179	41	53	29	131	173
52	64	72	45	37	149	216	39	23	29	133	174
38	80	86	66	53	187	183	41	29	26	134	175
18	61	35	32	22	93	71	18	16	30	75	176
71	68	62	34	39	120	147	27	16	30	109	177
100	85	76	46	35	162	210	45	26	46	141	178
70	102	122	73	44	244	317	65	51	43	182	179
18	125	54	23	32	90	121	30	20	37	130	180
24	66	65	38	37	130	178	34	30	25	109	181
38	116	54	30	37	168	172	41	20	22	124	182
26	54	44	27	28	99	123	23	19	27	104	183
171	240	325	366	305	730	694	83	65	103	361	184
13	60	26	31	29	55	53	14	23	15	65	185
23	87	45	27	24	118	120	25	26	26	104	186
58	191	131	89	60	283	385	77	57	56	252	187
39	80	149	86	104	261	243	42	42	25	137	188
27	134	63	43	28	148	190	42	35	59	167	189
17	76	47	46	12	108	163	36	28	43	114	190
<b>875</b>	<b>1 901</b>	<b>1 579</b>	<b>1 209</b>	<b>1 001</b>	<b>3 443</b>	<b>3 957</b>	<b>770</b>	<b>607</b>	<b>718</b>	<b>2 752</b>	
<b>1 417</b>	<b>2 806</b>	<b>2 760</b>	<b>1 568</b>	<b>1 416</b>	<b>6 186</b>	<b>6 278</b>	<b>1 272</b>	<b>764</b>	<b>1 009</b>	<b>3 941</b>	<b>1</b>

## Noch: 9. Gewerbeanmeldungen in Bayern 2016 nach

Schl.-Nr.	Gebiet	Gewerbeanmeldungen insgesamt <sup>1)</sup>	davon						
			Land- und Forstwirtschaft, Fischerei	Bergbau und Gewinnung von Steinen und Erden	Verarbeitendes Gewerbe	Energieversorgung	Wasserversorgung; Abwasser- und Abfallentsorgung und Beseitigung von Umweltverschmutzungen	Bau-gewerbe	Handel; Instandhaltung und Reparatur von Kfz
			A	B	C	D	E	F	G

## Regierungsbezirk Niederbayern

## Kreisfreie Städte

261	Landshut .....	583	-	-	12	17	-	74	138
262	Passau .....	591	3	-	22	3	-	47	152
263	Straubing .....	388	-	-	22	-	-	27	102
	<b>Zusammen</b>	<b>1 562</b>	<b>3</b>	<b>-</b>	<b>56</b>	<b>20</b>	<b>-</b>	<b>148</b>	<b>392</b>

## Landkreise

271	Deggendorf .....	970	21	-	66	18	-	92	251
272	Freyung-Grafenau .....	565	14	3	44	17	2	48	163
273	Kelheim .....	1 001	12	1	64	20	-	138	246
274	Landshut .....	1 421	21	2	94	26	3	198	327
275	Passau .....	1 530	28	1	111	35	2	176	405
276	Regen .....	572	16	-	56	13	1	69	155
277	Rottal-Inn .....	1 134	27	-	83	31	1	144	323
278	Straubing-Bogen .....	812	83	-	56	26	1	66	192
279	Dingolfing-Landau .....	670	14	-	59	11	1	61	175
	<b>Zusammen</b>	<b>8 675</b>	<b>236</b>	<b>7</b>	<b>633</b>	<b>197</b>	<b>11</b>	<b>992</b>	<b>2 237</b>
<b>2</b>	<b>Niederbayern .....</b>	<b>10 237</b>	<b>239</b>	<b>7</b>	<b>689</b>	<b>217</b>	<b>11</b>	<b>1 140</b>	<b>2 629</b>

## Regierungsbezirk Oberpfalz

## Kreisfreie Städte

361	Amberg .....	305	2	-	14	2	1	21	95
362	Regensburg .....	1 334	3	-	82	14	-	78	319
363	Weiden i.d.OPf. ....	327	-	-	14	4	-	20	81
	<b>Zusammen</b>	<b>1 966</b>	<b>5</b>	<b>-</b>	<b>110</b>	<b>20</b>	<b>1</b>	<b>119</b>	<b>495</b>

## Landkreise

371	Amberg-Sulzbach .....	729	15	1	54	20	-	90	215
372	Cham .....	871	21	-	76	17	1	141	193
373	Neumarkt i.d.OPf. ....	1 023	13	1	59	23	4	140	248
374	Neustadt a.d.Waldnaab .....	614	14	-	37	11	1	57	161
375	Regensburg .....	1 451	21	-	99	33	1	168	347
376	Schwandorf .....	1 234	21	-	101	36	2	181	270
377	Tirschenreuth .....	438	4	-	48	19	-	29	133
	<b>Zusammen</b>	<b>6 360</b>	<b>109</b>	<b>2</b>	<b>474</b>	<b>159</b>	<b>9</b>	<b>806</b>	<b>1 567</b>
<b>3</b>	<b>Oberpfalz .....</b>	<b>8 326</b>	<b>114</b>	<b>2</b>	<b>584</b>	<b>179</b>	<b>10</b>	<b>925</b>	<b>2 062</b>

<sup>1)</sup> Ohne Automatenaufsteller und Reisegewerbe.



## Wirtschaftsabschnitten und Kreisen

noch: davon											Schl.- Nr.
Verkehr und Lagerei	Gast- gewerbe	Infor- mation und Kommuni- kation	Erbringung von Finanz- und Versiche- rungs- dienst- leistungen	Grund- stücks- und Woh- nungs- wesen	Erbringung von frei- beruflichen, wissen- schaftlichen und technischen Dienst- leistungen	Erbringung von sonstigen wirtschaft- lichen Dienst- leistungen	Erziehung und Unterricht	Gesund- heits- und Sozial- wesen	Kunst, Unter- haltung und Erholung	Öffentliche Verwaltung, Verteidigung; Sozialver- sicherung; Erbringung von sonstigen Dienst- leistungen	
H	I	J	K	L	M	N	P	Q	R	O + S	
<b>Regierungsbezirk Niederbayern</b>											
9	46	28	15	15	91	80	4	2	5	47	261
15	59	35	17	14	80	85	3	8	8	40	262
14	34	14	12	16	33	48	11	4	11	40	263
<b>38</b>	<b>139</b>	<b>77</b>	<b>44</b>	<b>45</b>	<b>204</b>	<b>213</b>	<b>18</b>	<b>14</b>	<b>24</b>	<b>127</b>	
34	71	43	35	23	90	90	16	9	19	92	271
13	46	18	22	10	40	61	9	8	11	36	272
14	88	30	28	23	74	103	17	29	23	91	273
39	67	61	59	29	139	159	36	24	27	110	274
44	117	39	42	43	139	147	25	27	31	118	275
7	64	14	16	11	37	40	4	5	17	47	276
21	75	29	38	33	73	89	18	27	27	95	277
27	43	30	22	11	57	76	17	9	24	72	278
14	44	16	31	11	51	74	14	9	15	70	279
<b>213</b>	<b>615</b>	<b>280</b>	<b>293</b>	<b>194</b>	<b>700</b>	<b>839</b>	<b>156</b>	<b>147</b>	<b>194</b>	<b>731</b>	
<b>251</b>	<b>754</b>	<b>357</b>	<b>337</b>	<b>239</b>	<b>904</b>	<b>1 052</b>	<b>174</b>	<b>161</b>	<b>218</b>	<b>858</b>	<b>2</b>
<b>Regierungsbezirk Oberpfalz</b>											
3	32	19	10	4	30	25	8	4	8	27	361
34	120	75	33	35	176	135	55	21	47	107	362
4	36	18	14	7	29	34	10	5	13	38	363
<b>41</b>	<b>188</b>	<b>112</b>	<b>57</b>	<b>46</b>	<b>235</b>	<b>194</b>	<b>73</b>	<b>30</b>	<b>68</b>	<b>172</b>	
19	39	15	24	16	55	68	12	11	25	50	371
16	73	24	26	17	91	63	14	19	26	53	372
20	76	41	44	13	98	86	27	13	17	100	373
9	50	19	22	12	61	71	9	6	19	55	374
46	87	63	50	46	127	143	39	23	41	117	375
28	78	23	33	28	115	106	28	29	64	91	376
8	32	14	12	9	32	39	6	6	11	36	377
<b>146</b>	<b>435</b>	<b>199</b>	<b>211</b>	<b>141</b>	<b>579</b>	<b>576</b>	<b>135</b>	<b>107</b>	<b>203</b>	<b>502</b>	
<b>187</b>	<b>623</b>	<b>311</b>	<b>268</b>	<b>187</b>	<b>814</b>	<b>770</b>	<b>208</b>	<b>137</b>	<b>271</b>	<b>674</b>	<b>3</b>

## Noch: 9. Gewerbeanmeldungen in Bayern 2016 nach

Schl.-Nr.	Gebiet	Gewerbeanmeldungen insgesamt <sup>1)</sup>	davon						
			Land- und Forstwirtschaft, Fischerei	Bergbau und Gewinnung von Steinen und Erden	Verarbeitendes Gewerbe	Energieversorgung	Wasserversorgung; Abwasser- und Abfallentsorgung und Beseitigung von Umweltverschmutzungen	Baugewerbe	Handel; Instandhaltung und Reparatur von Kfz
			A	B	C	D	E	F	G
<b>Regierungsbezirk Oberfranken</b>									
<b>Kreisfreie Städte</b>									
461	Bamberg .....	747	1	-	32	6	1	39	175
462	Bayreuth .....	642	2	-	18	10	1	36	150
463	Coburg .....	282	1	-	14	3	1	10	77
464	Hof .....	318	2	-	11	1	-	15	108
	<b>Zusammen</b>	<b>1 989</b>	<b>6</b>	<b>-</b>	<b>75</b>	<b>20</b>	<b>3</b>	<b>100</b>	<b>510</b>
<b>Landkreise</b>									
471	Bamberg .....	1 098	8	-	79	27	2	141	236
472	Bayreuth .....	697	19	-	46	14	3	84	159
473	Coburg .....	557	12	-	33	21	1	34	133
474	Forchheim .....	813	16	1	77	24	-	73	164
475	Hof .....	573	16	2	47	16	-	62	146
476	Kronach .....	390	13	-	39	2	-	18	94
477	Kulmbach .....	458	13	-	33	6	2	39	111
478	Lichtenfels .....	449	7	-	37	14	2	37	115
479	Wunsiedel i.Fichtelgebirge .....	486	10	-	37	21	1	28	111
	<b>Zusammen</b>	<b>5 521</b>	<b>114</b>	<b>3</b>	<b>428</b>	<b>145</b>	<b>11</b>	<b>516</b>	<b>1 269</b>
4	<b>Oberfranken .....</b>	<b>7 510</b>	<b>120</b>	<b>3</b>	<b>503</b>	<b>165</b>	<b>14</b>	<b>616</b>	<b>1 779</b>
<b>Regierungsbezirk Mittelfranken</b>									
<b>Kreisfreie Städte</b>									
561	Ansbach .....	377	1	-	13	3	-	67	90
562	Erlangen .....	860	2	-	30	7	1	44	173
563	Fürth .....	1 312	1	-	49	8	2	244	247
564	Nürnberg .....	4 665	5	-	162	23	10	496	1 004
565	Schwabach .....	448	-	-	16	4	-	105	84
	<b>Zusammen</b>	<b>7 662</b>	<b>9</b>	<b>-</b>	<b>270</b>	<b>45</b>	<b>13</b>	<b>956</b>	<b>1 598</b>
<b>Landkreise</b>									
571	Ansbach .....	1 390	30	1	90	39	1	183	346
572	Erlangen-Höchstadt .....	1 046	7	-	39	15	-	61	218
573	Fürth .....	1 046	6	-	57	14	1	168	208
574	Nürnberger Land .....	1 350	11	3	91	8	1	182	290
575	Neustadt a.d.Aisch-Bad Windsheim .....	754	13	-	55	40	1	86	182
576	Roth .....	1 065	5	-	68	25	1	153	227
577	Weißenburg-Gunzenhausen .....	701	12	4	59	13	-	62	169
	<b>Zusammen</b>	<b>7 352</b>	<b>84</b>	<b>8</b>	<b>459</b>	<b>154</b>	<b>5</b>	<b>895</b>	<b>1 640</b>
5	<b>Mittelfranken .....</b>	<b>15 014</b>	<b>93</b>	<b>8</b>	<b>729</b>	<b>199</b>	<b>18</b>	<b>1 851</b>	<b>3 238</b>

<sup>1)</sup> Ohne Automatenaufsteller und Reisegewerbe.

## Wirtschaftsabschnitten und Kreisen

noch: davon											Schl.- Nr.
Verkehr und Lagerei	Gast- gewerbe	Informa- tion und Kommuni- kation	Erbringung von Finanz- und Versiche- rungs- dienst- leistungen	Grund- stücks- und Woh- nungs- wesen	Erbringung von frei- beruflichen, wissen- schaftlichen und technischen Dienst- leistungen	Erbringung von sonstigen wirtschaft- lichen Dienst- leistungen	Erziehung und Unterricht	Gesund- heits- und Sozial- wesen	Kunst, Unter- haltung und Erholung	Öffentliche Verwaltung, Verteidigung; Sozialver- sicherung; Erbringung von sonstigen Dienst- leistungen	
H	I	J	K	L	M	N	P	Q	R	O + S	

## Regierungsbezirk Oberfranken

14	78	52	30	11	91	97	15	15	18	72	461
8	53	31	27	20	112	53	17	7	32	65	462
9	34	8	9	2	33	29	12	9	5	26	463
6	38	13	10	7	27	30	9	3	12	26	464
<b>37</b>	<b>203</b>	<b>104</b>	<b>76</b>	<b>40</b>	<b>263</b>	<b>209</b>	<b>53</b>	<b>34</b>	<b>67</b>	<b>189</b>	
15	65	37	56	21	123	106	37	19	29	97	471
13	56	22	30	11	64	64	14	16	24	58	472
16	40	17	30	9	44	58	12	10	17	70	473
19	59	40	37	30	69	80	17	11	24	72	474
16	47	29	20	7	44	48	11	4	17	41	475
9	39	15	26	3	26	38	12	7	15	34	476
10	38	19	24	9	45	36	10	13	14	36	477
6	38	16	19	10	36	45	12	11	12	32	478
6	63	15	16	11	45	46	3	8	14	51	479
<b>110</b>	<b>445</b>	<b>210</b>	<b>258</b>	<b>111</b>	<b>496</b>	<b>521</b>	<b>128</b>	<b>99</b>	<b>166</b>	<b>491</b>	
<b>147</b>	<b>648</b>	<b>314</b>	<b>334</b>	<b>151</b>	<b>759</b>	<b>730</b>	<b>181</b>	<b>133</b>	<b>233</b>	<b>680</b>	<b>4</b>

## Regierungsbezirk Mittelfranken

11	25	16	11	5	32	38	9	3	11	42	561
21	84	51	18	41	118	86	20	16	27	121	562
47	101	80	45	36	146	158	13	10	22	103	563
237	469	187	147	90	414	735	91	38	144	413	564
17	30	14	31	11	36	39	15	3	3	40	565
<b>333</b>	<b>709</b>	<b>348</b>	<b>252</b>	<b>183</b>	<b>746</b>	<b>1 056</b>	<b>148</b>	<b>70</b>	<b>207</b>	<b>719</b>	
28	96	29	28	18	78	99	29	23	24	248	571
17	83	69	36	32	131	113	29	26	25	145	572
41	60	39	29	31	109	93	25	15	20	130	573
32	62	53	72	43	120	152	34	20	32	144	574
8	37	19	30	21	55	63	13	17	25	89	575
20	67	41	42	23	102	114	25	13	37	102	576
14	76	17	15	15	51	68	19	13	20	74	577
<b>160</b>	<b>481</b>	<b>267</b>	<b>252</b>	<b>183</b>	<b>646</b>	<b>702</b>	<b>174</b>	<b>127</b>	<b>183</b>	<b>932</b>	
<b>493</b>	<b>1 190</b>	<b>615</b>	<b>504</b>	<b>366</b>	<b>1 392</b>	<b>1 758</b>	<b>322</b>	<b>197</b>	<b>390</b>	<b>1 651</b>	<b>5</b>

## Noch: 9. Gewerbeanmeldungen in Bayern 2016 nach

Schl.-Nr.	Gebiet	Gewerbeanmeldungen insgesamt <sup>1)</sup>	davon						
			Land- und Forstwirtschaft, Fischerei	Bergbau und Gewinnung von Steinen und Erden	Verarbeitendes Gewerbe	Energieversorgung	Wasser-versorgung; Abwasser- und Abfallentsorgung und Beseitigung von Umweltverschmutzungen	Bau-gewerbe	Handel; Instandhaltung und Reparatur von Kfz
			A	B	C	D	E	F	G
<b>Regierungsbezirk Unterfranken</b>									
<b>Kreisfreie Städte</b>									
661	Aschaffenburg .....	656	1	-	23	-	1	55	159
662	Schweinfurt .....	467	-	-	20	3	-	27	132
663	Würzburg .....	1 082	1	-	56	2	-	51	235
	<b>Zusammen</b>	<b>2 205</b>	<b>2</b>	<b>-</b>	<b>99</b>	<b>5</b>	<b>1</b>	<b>133</b>	<b>526</b>
<b>Landkreise</b>									
671	Aschaffenburg .....	1 598	10	1	116	38	2	166	358
672	Bad Kissingen .....	672	6	-	42	13	-	62	154
673	Rhön-Grabfeld .....	576	6	-	61	9	-	35	164
674	Haßberge .....	554	9	-	65	2	3	41	168
675	Kitzingen .....	629	6	-	49	19	1	60	165
676	Miltenberg .....	1 108	11	-	68	6	1	121	258
677	Main-Spessart .....	866	21	-	64	47	1	75	197
678	Schweinfurt .....	700	8	-	60	19	1	60	161
679	Würzburg .....	1 199	7	1	57	25	2	124	305
	<b>Zusammen</b>	<b>7 902</b>	<b>84</b>	<b>2</b>	<b>582</b>	<b>178</b>	<b>11</b>	<b>744</b>	<b>1 930</b>
6	<b>Unterfranken .....</b>	<b>10 107</b>	<b>86</b>	<b>2</b>	<b>681</b>	<b>183</b>	<b>12</b>	<b>877</b>	<b>2 456</b>
<b>Regierungsbezirk Schwaben</b>									
<b>Kreisfreie Städte</b>									
761	Augsburg .....	2 752	4	-	94	4	3	454	544
762	Kaufbeuren .....	405	2	-	12	3	-	38	94
763	Kempten (Allgäu) .....	634	1	-	25	1	1	33	168
764	Memmingen .....	385	2	-	17	4	-	22	127
	<b>Zusammen</b>	<b>4 176</b>	<b>9</b>	<b>-</b>	<b>148</b>	<b>12</b>	<b>4</b>	<b>547</b>	<b>933</b>
<b>Landkreise</b>									
771	Aichach-Friedberg .....	1 253	21	2	79	29	-	183	280
772	Augsburg .....	2 524	12	1	147	56	2	341	585
773	Dillingen a.d.Donau .....	627	23	-	39	17	-	60	195
774	Günzburg .....	1 158	21	-	66	17	-	159	294
775	Neu-Ulm .....	1 495	13	1	104	19	2	186	364
776	Lindau (Bodensee) .....	738	11	-	63	5	-	70	164
777	Ostallgäu .....	1 079	24	-	82	23	-	88	250
778	Unterallgäu .....	1 251	26	-	90	35	2	142	284
779	Donau-Ries .....	920	18	1	75	36	-	91	251
780	Oberallgäu .....	1 376	18	1	73	15	3	99	343
	<b>Zusammen</b>	<b>12 421</b>	<b>187</b>	<b>6</b>	<b>818</b>	<b>252</b>	<b>9</b>	<b>1 419</b>	<b>3 010</b>
7	<b>Schwaben .....</b>	<b>16 597</b>	<b>196</b>	<b>6</b>	<b>966</b>	<b>264</b>	<b>13</b>	<b>1 966</b>	<b>3 943</b>

<sup>1)</sup> Ohne Automatenaufsteller und Reisegewerbe.

## Wirtschaftsabschnitten und Kreisen

noch: davon											Schl.- Nr.
Verkehr und Lagerei	Gast- gewerbe	Infor- mation und Kommuni- kation	Erbringung von Finanz- und Versiche- rungs- dienst- leistungen	Grund- stücks- und Woh- nungs- wesen	Erbringung von frei- beruflichen, wissen- schaftlichen und technischen Dienst- leistungen	Erbringung von sonstigen wirtschaft- lichen Dienst- leistungen	Erziehung und Unterricht	Gesund- heits- und Sozial- wesen	Kunst, Unter- haltung und Erholung	Öffentliche Verwaltung, Verteidigung; Sozialver- sicherung; Erbringung von sonstigen Dienst- leistungen	
H	I	J	K	L	M	N	P	Q	R	O + S	
<b>Regierungsbezirk Unterfranken</b>											
19	61	23	38	18	79	53	12	8	14	92	661
6	68	15	18	14	38	30	12	10	10	64	662
23	69	89	63	34	169	134	31	14	28	83	663
<b>48</b>	<b>198</b>	<b>127</b>	<b>119</b>	<b>66</b>	<b>286</b>	<b>217</b>	<b>55</b>	<b>32</b>	<b>52</b>	<b>239</b>	
46	76	78	61	41	204	187	38	26	34	116	671
26	54	12	25	17	74	65	12	21	23	66	672
11	61	22	25	7	43	42	10	7	15	58	673
12	39	22	18	12	42	48	7	6	14	46	674
11	42	28	18	9	47	46	19	7	26	76	675
27	78	36	53	31	129	118	23	27	28	93	676
16	62	35	33	12	83	81	24	9	29	77	677
15	35	34	24	16	67	61	13	12	30	84	678
29	47	59	49	31	136	139	29	17	37	105	679
<b>193</b>	<b>494</b>	<b>326</b>	<b>306</b>	<b>176</b>	<b>825</b>	<b>787</b>	<b>175</b>	<b>132</b>	<b>236</b>	<b>721</b>	
<b>241</b>	<b>692</b>	<b>453</b>	<b>425</b>	<b>242</b>	<b>1 111</b>	<b>1 004</b>	<b>230</b>	<b>164</b>	<b>288</b>	<b>960</b>	<b>6</b>
<b>Regierungsbezirk Schwaben</b>											
104	211	122	103	59	291	346	76	21	72	244	761
17	36	9	10	7	34	43	6	4	16	74	762
18	51	27	21	28	76	67	21	10	26	60	763
3	40	13	11	13	33	37	10	6	11	36	764
<b>142</b>	<b>338</b>	<b>171</b>	<b>145</b>	<b>107</b>	<b>434</b>	<b>493</b>	<b>113</b>	<b>41</b>	<b>125</b>	<b>414</b>	
30	80	57	38	34	114	117	23	24	24	118	771
52	114	103	116	92	245	257	50	64	70	217	772
11	40	16	19	18	43	63	11	14	16	42	773
23	84	38	57	35	91	115	12	24	26	96	774
65	92	68	45	30	160	133	30	23	41	119	775
13	69	21	16	20	87	74	21	18	20	66	776
11	89	33	20	23	93	95	39	8	31	170	777
27	81	37	31	27	110	130	36	26	43	124	778
21	59	29	31	26	59	93	14	15	12	89	779
23	141	57	31	24	117	168	57	23	48	135	780
<b>276</b>	<b>849</b>	<b>459</b>	<b>404</b>	<b>329</b>	<b>1 119</b>	<b>1 245</b>	<b>293</b>	<b>239</b>	<b>331</b>	<b>1 176</b>	
<b>418</b>	<b>1 187</b>	<b>630</b>	<b>549</b>	<b>436</b>	<b>1 553</b>	<b>1 738</b>	<b>406</b>	<b>280</b>	<b>456</b>	<b>1 590</b>	<b>7</b>

## 10. Gewerbeabmeldungen in Bayern 2016 nach

Schl.-Nr.	Gebiet	Gewerbeabmeldungen insgesamt <sup>1)</sup>	davon						
			Land- und Forstwirtschaft, Fischerei	Bergbau und Gewinnung von Steinen und Erden	Verarbeitendes Gewerbe	Energieversorgung	Wasserversorgung; Abwasser- und Abfallentsorgung und Beseitigung von Umweltverschmutzungen	Baugewerbe	Handel; Instandhaltung und Reparatur von Kfz
			A	B	C	D	E	F	G
<b>Zusammenstellung nach Regierungsbezirken</b>									
1	Oberbayern .....	41 580	295	34	2 014	216	54	6 255	8 148
2	Niederbayern .....	9 245	289	8	545	159	15	1 053	2 511
3	Oberpfalz .....	7 327	83	4	468	113	15	908	2 031
4	Oberfranken .....	7 098	79	2	481	80	14	596	1 925
5	Mittelfranken .....	13 525	76	8	628	95	24	1 769	3 174
6	Unterfranken .....	9 748	76	8	613	76	9	962	2 528
7	Schwaben .....	14 958	143	5	904	157	23	2 043	3 752
	<b>Bayern .....</b>	<b>103 481</b>	<b>1 041</b>	<b>69</b>	<b>5 653</b>	<b>896</b>	<b>154</b>	<b>13 586</b>	<b>24 069</b>
	Kreisfreie Städte .....	30 477	47	1	1 121	70	46	4 101	6 569
	dar. Großstädte <sup>2)</sup> .....	22 445	27	-	771	29	36	3 372	4 369
	Landkreise .....	73 004	994	68	4 532	826	108	9 485	17 500
<b>Regierungsbezirk Oberbayern</b>									
<b>Kreisfreie Städte</b>									
161	Ingolstadt .....	1 042	2	-	65	-	-	213	243
162	München .....	10 751	8	-	284	2	12	1 807	1 763
163	Rosenheim .....	655	2	-	23	1	-	94	158
	<b>Zusammen</b>	<b>12 448</b>	<b>12</b>	<b>-</b>	<b>372</b>	<b>3</b>	<b>12</b>	<b>2 114</b>	<b>2 164</b>
<b>Landkreise</b>									
171	Altötting .....	780	12	1	37	9	-	108	207
172	Berchtesgadener Land .....	895	10	2	44	5	2	64	243
173	Bad Tölz-Wolfratshausen .....	1 273	16	-	96	4	1	177	242
174	Dachau .....	1 388	12	1	80	10	-	240	270
175	Ebersberg .....	1 335	11	-	69	5	6	256	230
176	Eichstätt .....	757	8	14	38	12	-	139	158
177	Erding .....	1 175	7	-	56	12	-	181	239
178	Freising .....	1 543	21	-	87	10	2	237	320
179	Fürstenfeldbruck .....	1 979	10	1	96	16	2	265	383
180	Garmisch-Partenkirchen .....	943	8	2	58	-	2	78	203
181	Landsberg am Lech .....	1 234	16	-	65	20	2	161	265
182	Miesbach .....	1 138	11	-	49	6	2	203	208
183	Mühldorf a. Inn .....	1 091	17	-	75	13	2	215	254
184	München .....	4 792	22	2	207	29	13	595	825
185	Neuburg-Schrobenhausen .....	745	8	-	56	8	1	136	184
186	Pfaffenhofen a.d. Ilm .....	1 133	11	1	71	8	2	235	265
187	Rosenheim .....	2 669	33	7	206	16	1	339	553
188	Starnberg .....	1 549	12	-	63	3	2	174	326
189	Traunstein .....	1 476	21	-	102	21	2	177	340
190	Weilheim-Schongau .....	1 237	17	3	87	6	-	161	269
	<b>Zusammen</b>	<b>29 132</b>	<b>283</b>	<b>34</b>	<b>1 642</b>	<b>213</b>	<b>42</b>	<b>4 141</b>	<b>5 984</b>
1	<b>Oberbayern .....</b>	<b>41 580</b>	<b>295</b>	<b>34</b>	<b>2 014</b>	<b>216</b>	<b>54</b>	<b>6 255</b>	<b>8 148</b>

<sup>1)</sup> Ohne Automatenaufsteller und Reisegewerbe. -<sup>2)</sup> München, Nürnberg, Augsburg, Regensburg, Ingolstadt, Würzburg, Fürth, Erlangen.

## Wirtschaftsabschnitten und Kreisen

noch: davon											Schl.- Nr.
Verkehr und Lagerei	Gast- gewerbe	Infor- mation und Kommuni- kation	Erbringung von Finanz- und Versiche- rungs- dienst- leistungen	Grund- stücks- und Woh- nungs- wesen	Erbringung von frei- beruflichen, wissen- schaftlichen und technischen Dienst- leistungen	Erbringung von sonstigen wirtschaft- lichen Dienst- leistungen	Erziehung und Unterricht	Gesund- heits- und Sozial- wesen	Kunst, Unter- haltung und Erholung	Öffentliche Verwaltung, Verteidigung; Sozialver- sicherung; Erbringung von sonstigen Dienst- leistungen	
H	I	J	K	L	M	N	P	Q	R	O + S	

## Zusammenstellung nach Regierungsbezirken

1 498	2 906	2 052	1 343	1 125	4 397	5 753	756	616	752	3 366	1
298	811	267	343	188	650	909	165	118	171	745	2
218	658	260	278	122	508	668	113	125	138	617	3
197	647	241	366	121	646	616	118	124	182	663	4
540	1 184	502	529	296	1 080	1 599	230	168	280	1 343	5
286	717	407	456	179	914	951	179	185	255	947	6
459	1 255	494	596	334	1 139	1 470	260	250	341	1 333	7
<b>3 496</b>	<b>8 178</b>	<b>4 223</b>	<b>3 911</b>	<b>2 365</b>	<b>9 334</b>	<b>11 966</b>	<b>1 821</b>	<b>1 586</b>	<b>2 119</b>	<b>9 014</b>	
1 251	2 775	1 403	971	678	3 354	4 090	546	297	591	2 566	
1 047	2 052	1 115	596	500	2 539	3 276	372	192	418	1 734	
2 245	5 403	2 820	2 940	1 687	5 980	7 876	1 275	1 289	1 528	6 448	

## Regierungsbezirk Oberbayern

19	78	38	32	23	88	107	24	5	18	87	161
512	912	586	182	247	1 498	1 787	176	76	159	740	162
16	54	24	26	22	43	103	20	12	9	48	163
<b>547</b>	<b>1 044</b>	<b>648</b>	<b>240</b>	<b>292</b>	<b>1 629</b>	<b>1 997</b>	<b>220</b>	<b>93</b>	<b>186</b>	<b>875</b>	
29	64	32	33	14	55	68	11	10	20	70	171
26	99	40	23	28	75	92	19	17	19	87	172
37	70	51	39	29	123	163	25	56	26	118	173
77	66	55	46	23	109	224	23	12	26	114	174
31	83	70	50	28	158	162	28	24	21	103	175
13	61	31	22	16	59	68	11	13	21	73	176
61	64	58	57	26	108	155	21	12	24	94	177
96	96	77	28	31	115	190	22	21	38	152	178
64	98	113	76	52	194	329	33	44	33	170	179
23	145	33	23	16	74	115	20	13	30	100	180
33	64	80	38	24	139	173	17	26	22	89	181
37	96	42	36	38	111	154	26	16	18	85	182
32	56	31	34	24	81	108	20	12	21	96	183
189	218	328	259	274	591	720	78	53	62	327	184
9	58	17	43	8	43	60	14	17	15	68	185
23	70	48	43	24	102	105	20	24	14	67	186
69	170	120	102	58	216	348	48	55	57	271	187
30	56	89	50	63	212	237	29	32	30	141	188
43	141	45	49	35	97	152	36	36	36	143	189
29	87	44	52	22	106	133	35	30	33	123	190
<b>951</b>	<b>1 862</b>	<b>1 404</b>	<b>1 103</b>	<b>833</b>	<b>2 768</b>	<b>3 756</b>	<b>536</b>	<b>523</b>	<b>566</b>	<b>2 491</b>	
<b>1 498</b>	<b>2 906</b>	<b>2 052</b>	<b>1 343</b>	<b>1 125</b>	<b>4 397</b>	<b>5 753</b>	<b>756</b>	<b>616</b>	<b>752</b>	<b>3 366</b>	<b>1</b>

## Noch: 10. Gewerbeabmeldungen in Bayern 2016 nach

Schl.-Nr.	Gebiet	Gewerbeabmeldungen insgesamt <sup>1)</sup>	davon						
			Land- und Forstwirtschaft, Fischerei	Bergbau und Gewinnung von Steinen und Erden	Verarbeitendes Gewerbe	Energieversorgung	Wasserversorgung; Abwasser- und Abfallentsorgung und Beseitigung von Umweltverschmutzungen	Bau-gewerbe	Handel; Instandhaltung und Reparatur von Kfz
			A	B	C	D	E	F	G

## Regierungsbezirk Niederbayern

## Kreisfreie Städte

261	Landshut .....	625	-	-	26	8	1	98	167
262	Passau .....	532	-	-	23	6	-	41	140
263	Straubing .....	378	-	-	29	2	-	25	102
	<b>Zusammen</b>	<b>1 535</b>	<b>-</b>	<b>-</b>	<b>78</b>	<b>16</b>	<b>1</b>	<b>164</b>	<b>409</b>

## Landkreise

271	Deggendorf .....	826	6	1	60	10	3	90	229
272	Freyung-Grafenau .....	517	9	3	32	7	1	46	151
273	Kelheim .....	867	11	-	35	13	-	146	223
274	Landshut .....	1 183	13	-	74	18	1	162	311
275	Passau .....	1 444	25	2	91	37	-	162	394
276	Regen .....	499	4	1	38	5	2	46	143
277	Rottal-Inn .....	990	18	-	57	30	3	140	274
278	Straubing-Bogen .....	801	193	-	37	14	1	47	194
279	Dingolfing-Landau .....	583	10	1	43	9	3	50	183
	<b>Zusammen</b>	<b>7 710</b>	<b>289</b>	<b>8</b>	<b>467</b>	<b>143</b>	<b>14</b>	<b>889</b>	<b>2 102</b>
<b>2</b>	<b>Niederbayern .....</b>	<b>9 245</b>	<b>289</b>	<b>8</b>	<b>545</b>	<b>159</b>	<b>15</b>	<b>1 053</b>	<b>2 511</b>

## Regierungsbezirk Oberpfalz

## Kreisfreie Städte

361	Amberg .....	290	3	-	13	1	1	15	93
362	Regensburg .....	1 038	1	-	38	15	2	85	268
363	Weiden i.d.OPf. ....	285	-	-	15	1	-	23	79
	<b>Zusammen</b>	<b>1 613</b>	<b>4</b>	<b>-</b>	<b>66</b>	<b>17</b>	<b>3</b>	<b>123</b>	<b>440</b>

## Landkreise

371	Amberg-Weizbach .....	699	10	-	53	16	2	101	207
372	Cham .....	872	15	1	56	26	2	149	225
373	Neumarkt i.d.OPf. ....	882	11	3	43	10	1	139	244
374	Neustadt a.d.Waldnaab .....	617	9	-	45	6	2	53	170
375	Regensburg .....	1 312	16	-	85	9	2	176	379
376	Schwandorf .....	965	14	-	86	19	3	133	253
377	Tirschenreuth .....	367	4	-	34	10	-	34	113
	<b>Zusammen</b>	<b>5 714</b>	<b>79</b>	<b>4</b>	<b>402</b>	<b>96</b>	<b>12</b>	<b>785</b>	<b>1 591</b>
<b>3</b>	<b>Oberpfalz .....</b>	<b>7 327</b>	<b>83</b>	<b>4</b>	<b>468</b>	<b>113</b>	<b>15</b>	<b>908</b>	<b>2 031</b>

<sup>1)</sup> Ohne Automatenaufsteller und Reisegewerbe.



## Wirtschaftsabschnitten und Kreisen

noch: davon											Schl.- Nr.
Verkehr und Lagerei	Gast- gewerbe	Infor- mation und Kommuni- kation	Erbringung von Finanz- und Versiche- rungs- dienst- leistungen	Grund- stücks- und Woh- nungs- wesen	Erbringung von frei- beruflichen, wissen- schaftlichen und technischen Dienst- leistungen	Erbringung von sonstigen wirtschaft- lichen Dienst- leistungen	Erziehung und Unterricht	Gesund- heits- und Sozial- wesen	Kunst, Unter- haltung und Erholung	Öffentliche Verwaltung, Verteidigung; Sozialver- sicherung; Erbringung von sonstigen Dienst- leistungen	
H	I	J	K	L	M	N	P	Q	R	O + S	

## Regierungsbezirk Niederbayern

13	44	14	17	12	85	87	7	2	3	41	261
16	52	22	17	14	58	70	7	3	16	47	262
16	35	13	24	13	28	33	7	1	15	35	263
<b>45</b>	<b>131</b>	<b>49</b>	<b>58</b>	<b>39</b>	<b>171</b>	<b>190</b>	<b>21</b>	<b>6</b>	<b>34</b>	<b>123</b>	
47	75	34	28	10	66	69	8	5	16	69	271
9	84	13	15	7	22	53	21	2	4	38	272
26	86	19	27	19	45	91	12	19	15	80	273
46	66	36	53	19	95	128	22	17	23	99	274
34	133	52	56	49	98	146	17	23	18	107	275
17	68	11	13	10	28	35	10	7	17	44	276
22	74	22	35	17	56	86	27	23	24	82	277
33	45	18	29	11	32	58	19	6	13	51	278
19	49	13	29	7	37	53	8	10	7	52	279
<b>253</b>	<b>680</b>	<b>218</b>	<b>285</b>	<b>149</b>	<b>479</b>	<b>719</b>	<b>144</b>	<b>112</b>	<b>137</b>	<b>622</b>	
<b>298</b>	<b>811</b>	<b>267</b>	<b>343</b>	<b>188</b>	<b>650</b>	<b>909</b>	<b>165</b>	<b>118</b>	<b>171</b>	<b>745</b>	<b>2</b>

## Regierungsbezirk Oberpfalz

7	32	11	14	4	30	28	7	6	5	20	361
39	108	77	27	21	89	105	20	19	16	108	362
6	32	14	16	5	20	21	4	4	1	44	363
<b>52</b>	<b>172</b>	<b>102</b>	<b>57</b>	<b>30</b>	<b>139</b>	<b>154</b>	<b>31</b>	<b>29</b>	<b>22</b>	<b>172</b>	
18	44	21	26	14	37	68	9	4	16	53	371
26	106	28	23	15	54	57	10	13	17	49	372
22	80	26	35	9	77	70	10	19	11	72	373
26	57	14	35	5	48	69	5	5	16	52	374
36	75	39	56	27	94	138	30	25	20	105	375
31	84	21	31	17	38	88	16	26	28	77	376
7	40	9	15	5	21	24	2	4	8	37	377
<b>166</b>	<b>486</b>	<b>158</b>	<b>221</b>	<b>92</b>	<b>369</b>	<b>514</b>	<b>82</b>	<b>96</b>	<b>116</b>	<b>445</b>	
<b>218</b>	<b>658</b>	<b>260</b>	<b>278</b>	<b>122</b>	<b>508</b>	<b>668</b>	<b>113</b>	<b>125</b>	<b>138</b>	<b>617</b>	<b>3</b>

## Noch: 10. Gewerbeabmeldungen in Bayern 2016 nach

Schl.-Nr.	Gebiet	Gewerbeabmeldungen insgesamt <sup>1)</sup>	davon						
			Land- und Forstwirtschaft, Fischerei	Bergbau und Gewinnung von Steinen und Erden	Verarbeitendes Gewerbe	Energieversorgung	Wasser-versorgung; Abwasser- und Abfallentsorgung und Beseitigung von Umweltverschmutzungen	Bau-gewerbe	Handel; Instandhaltung und Reparatur von Kfz
			A	B	C	D	E	F	G
<b>Regierungsbezirk Oberfranken</b>									
<b>Kreisfreie Städte</b>									
461	Bamberg .....	692	-	-	25	1	-	46	175
462	Bayreuth .....	587	1	-	21	6	1	29	145
463	Coburg .....	311	1	-	12	1	-	10	93
464	Hof .....	363	-	-	24	1	-	18	125
	<b>Zusammen</b>	<b>1 953</b>	<b>2</b>	<b>-</b>	<b>82</b>	<b>9</b>	<b>1</b>	<b>103</b>	<b>538</b>
<b>Landkreise</b>									
471	Bamberg .....	904	11	-	54	17	1	128	230
472	Bayreuth .....	701	14	-	49	7	3	88	166
473	Coburg .....	512	6	-	31	8	1	30	152
474	Forchheim .....	764	13	-	51	9	-	72	186
475	Hof .....	496	13	-	53	5	-	48	121
476	Kronach .....	439	5	-	53	2	1	32	118
477	Kulmbach .....	500	5	1	38	4	1	44	159
478	Lichtenfels .....	400	1	1	37	9	2	28	122
479	Wunsiedel i. Fichtelgebirge .....	429	9	-	33	10	4	23	133
	<b>Zusammen</b>	<b>5 145</b>	<b>77</b>	<b>2</b>	<b>399</b>	<b>71</b>	<b>13</b>	<b>493</b>	<b>1 387</b>
4	<b>Oberfranken .....</b>	<b>7 098</b>	<b>79</b>	<b>2</b>	<b>481</b>	<b>80</b>	<b>14</b>	<b>596</b>	<b>1 925</b>
<b>Regierungsbezirk Mittelfranken</b>									
<b>Kreisfreie Städte</b>									
561	Ansbach .....	330	3	-	12	-	-	54	100
562	Erlangen .....	765	3	-	36	1	-	57	184
563	Fürth .....	1 285	2	-	54	2	1	230	251
564	Nürnberg .....	4 198	5	-	155	6	14	526	904
565	Schwabach .....	360	-	-	10	2	-	75	85
	<b>Zusammen</b>	<b>6 938</b>	<b>13</b>	<b>-</b>	<b>267</b>	<b>11</b>	<b>15</b>	<b>942</b>	<b>1 524</b>
<b>Landkreise</b>									
571	Ansbach .....	1 232	11	1	75	29	1	141	318
572	Erlangen-Höchstadt .....	885	9	-	44	11	1	81	211
573	Fürth .....	1 067	3	1	51	9	-	149	243
574	Nürnberger Land .....	1 249	12	-	68	7	3	190	289
575	Neustadt a.d. Aisch-Bad Windsheim .....	605	8	-	39	16	3	79	149
576	Roth .....	911	11	1	58	7	1	132	240
577	Weißenburg-Gunzenhausen .....	638	9	5	26	5	-	55	200
	<b>Zusammen</b>	<b>6 587</b>	<b>63</b>	<b>8</b>	<b>361</b>	<b>84</b>	<b>9</b>	<b>827</b>	<b>1 650</b>
5	<b>Mittelfranken .....</b>	<b>13 525</b>	<b>76</b>	<b>8</b>	<b>628</b>	<b>95</b>	<b>24</b>	<b>1 769</b>	<b>3 174</b>

<sup>1)</sup> Ohne Automatenaufsteller und Reisegewerbe.

## Wirtschaftsabschnitten und Kreisen

noch: davon											Schl.- Nr.
Verkehr und Lagerei	Gast- gewerbe	Informa- tion und Kommuni- kation	Erbringung von Finanz- und Versiche- rungs- dienst- leistungen	Grund- stücks- und Woh- nungs- wesen	Erbringung von frei- beruflichen, wissen- schaftlichen und technischen Dienst- leistungen	Erbringung von sonstigen wirtschaft- lichen Dienst- leistungen	Erziehung und Unterricht	Gesund- heits- und Sozial- wesen	Kunst, Unter- haltung und Erholung	Öffentliche Verwaltung; Verteidigung; Sozialver- sicherung; Erbringung von sonstigen Dienst- leistungen	
H	I	J	K	L	M	N	P	Q	R	O + S	
<b>Regierungsbezirk Oberfranken</b>											
16	75	35	37	13	97	60	13	17	19	63	461
8	47	28	26	14	94	61	16	12	18	60	462
9	31	6	18	9	29	21	4	5	3	59	463
13	33	11	17	4	32	26	6	5	11	37	464
<b>46</b>	<b>186</b>	<b>80</b>	<b>98</b>	<b>40</b>	<b>252</b>	<b>168</b>	<b>39</b>	<b>39</b>	<b>51</b>	<b>219</b>	
21	72	26	48	23	78	71	18	14	33	59	471
26	65	20	29	12	55	59	11	19	17	61	472
15	39	15	28	4	40	42	8	13	15	65	473
29	72	31	46	12	65	77	13	9	18	61	474
13	47	16	24	6	36	49	3	7	12	43	475
16	41	8	21	6	31	39	6	2	14	44	476
10	40	18	38	6	37	41	6	2	8	42	477
10	38	13	16	8	26	32	10	10	8	29	478
11	47	14	18	4	26	38	4	9	6	40	479
<b>151</b>	<b>461</b>	<b>161</b>	<b>268</b>	<b>81</b>	<b>394</b>	<b>448</b>	<b>79</b>	<b>85</b>	<b>131</b>	<b>444</b>	
<b>197</b>	<b>647</b>	<b>241</b>	<b>366</b>	<b>121</b>	<b>646</b>	<b>616</b>	<b>118</b>	<b>124</b>	<b>182</b>	<b>663</b>	<b>4</b>
<b>Regierungsbezirk Mittelfranken</b>											
7	28	10	8	1	22	34	6	3	7	35	561
13	75	49	19	27	97	89	16	8	17	74	562
72	115	57	36	18	116	174	20	22	24	91	563
241	462	157	187	89	282	643	51	27	109	340	564
12	29	10	15	10	31	29	13	6	3	30	565
<b>345</b>	<b>709</b>	<b>283</b>	<b>265</b>	<b>145</b>	<b>548</b>	<b>969</b>	<b>106</b>	<b>66</b>	<b>160</b>	<b>570</b>	
46	110	28	43	22	67	82	16	19	15	208	571
16	77	40	34	28	81	94	22	21	17	98	572
42	57	40	44	28	131	110	18	15	13	113	573
32	74	43	46	38	111	134	30	17	26	129	574
8	51	16	28	8	56	53	6	11	15	59	575
26	48	32	40	9	56	97	21	14	23	95	576
25	58	20	29	18	30	60	11	5	11	71	577
<b>195</b>	<b>475</b>	<b>219</b>	<b>264</b>	<b>151</b>	<b>532</b>	<b>630</b>	<b>124</b>	<b>102</b>	<b>120</b>	<b>773</b>	
<b>540</b>	<b>1 184</b>	<b>502</b>	<b>529</b>	<b>296</b>	<b>1 080</b>	<b>1 599</b>	<b>230</b>	<b>168</b>	<b>280</b>	<b>1 343</b>	<b>5</b>

## Noch: 10. Gewerbeabmeldungen in Bayern 2016 nach

Schl.-Nr.	Gebiet	Gewerbeabmeldungen insgesamt <sup>1)</sup>	davon						
			Land- und Forstwirtschaft, Fischerei	Bergbau und Gewinnung von Steinen und Erden	Verarbeitendes Gewerbe	Energieversorgung	Wasserversorgung; Abwasser- und Abfallentsorgung und Beseitigung von Umweltverschmutzungen	Bau-gewerbe	Handel; Instandhaltung und Reparatur von Kfz
			A	B	C	D	E	F	G
<b>Regierungsbezirk Unterfranken</b>									
<b>Kreisfreie Städte</b>									
661	Aschaffenburg .....	817	3	1	22	4	1	60	199
662	Schweinfurt .....	465	-	-	9	1	-	28	131
663	Würzburg .....	1 068	4	-	52	-	3	42	276
	<b>Zusammen</b>	<b>2 350</b>	<b>7</b>	<b>1</b>	<b>83</b>	<b>5</b>	<b>4</b>	<b>130</b>	<b>606</b>
<b>Landkreise</b>									
671	Aschaffenburg .....	1 579	6	1	115	18	-	167	386
672	Bad Kissingen .....	705	9	-	30	4	1	94	213
673	Rhön-Grabfeld .....	457	6	-	40	1	1	40	128
674	Haßberge .....	517	7	1	47	1	1	46	163
675	Kitzingen .....	558	9	-	33	9	-	66	135
676	Miltenberg .....	1 031	7	1	71	6	-	115	254
677	Main-Spessart .....	833	13	-	68	15	2	81	224
678	Schweinfurt .....	589	6	-	63	5	-	58	130
679	Würzburg .....	1 129	6	4	63	12	-	165	289
	<b>Zusammen</b>	<b>7 398</b>	<b>69</b>	<b>7</b>	<b>530</b>	<b>71</b>	<b>5</b>	<b>832</b>	<b>1 922</b>
6	<b>Unterfranken .....</b>	<b>9 748</b>	<b>76</b>	<b>8</b>	<b>613</b>	<b>76</b>	<b>9</b>	<b>962</b>	<b>2 528</b>
<b>Regierungsbezirk Schwaben</b>									
<b>Kreisfreie Städte</b>									
761	Augsburg .....	2 298	2	-	87	3	4	412	480
762	Kaufbeuren .....	366	5	-	31	-	-	43	96
763	Kempten (Allgäu) .....	594	2	-	33	5	6	49	181
764	Memmingen .....	382	-	-	22	1	-	21	131
	<b>Zusammen</b>	<b>3 640</b>	<b>9</b>	<b>-</b>	<b>173</b>	<b>9</b>	<b>10</b>	<b>525</b>	<b>888</b>
<b>Landkreise</b>									
771	Aichach-Friedberg .....	1 112	8	1	60	21	1	185	309
772	Augsburg .....	2 277	15	2	151	24	3	390	505
773	Dillingen a.d.Donau .....	682	9	1	57	4	-	86	177
774	Günzburg .....	980	11	-	54	13	1	142	300
775	Neu-Ulm .....	1 361	6	-	96	11	1	190	330
776	Lindau (Bodensee) .....	686	15	-	55	4	2	87	156
777	Ostallgäu .....	940	22	-	65	26	2	83	215
778	Unterallgäu .....	1 158	20	-	69	19	2	161	291
779	Donau-Ries .....	796	14	-	57	23	-	91	231
780	Oberallgäu .....	1 326	14	1	67	3	1	103	350
	<b>Zusammen</b>	<b>11 318</b>	<b>134</b>	<b>5</b>	<b>731</b>	<b>148</b>	<b>13</b>	<b>1 518</b>	<b>2 864</b>
7	<b>Schwaben .....</b>	<b>14 958</b>	<b>143</b>	<b>5</b>	<b>904</b>	<b>157</b>	<b>23</b>	<b>2 043</b>	<b>3 752</b>

<sup>1)</sup> Ohne Automatenaufsteller und Reisegewerbe.

## Wirtschaftsabschnitten und Kreisen

noch: davon											Schl.- Nr.
Verkehr und Lagerei	Gast- gewerbe	Infor- mation und Kommuni- kation	Erbringung von Finanz- und Versiche- rungs- dienst- leistungen	Grund- stücks- und Woh- nungs- wesen	Erbringung von frei- beruflichen, wissen- schaftlichen und technischen Dienst- leistungen	Erbringung von sonstigen wirtschaft- lichen Dienst- leistungen	Erziehung und Unterricht	Gesund- heits- und Sozial- wesen	Kunst, Unter- haltung und Erholung	Öffentliche Verwaltung, Verteidigung; Sozialver- sicherung; Erbringung von sonstigen Dienst- leistungen	
H	I	J	K	L	M	N	P	Q	R	O + S	
<b>Regierungsbezirk Unterfranken</b>											
19	57	37	53	15	101	81	20	9	19	116	661
11	60	13	25	11	41	40	7	7	10	71	662
30	78	73	37	23	175	119	25	16	34	81	663
<b>60</b>	<b>195</b>	<b>123</b>	<b>115</b>	<b>49</b>	<b>317</b>	<b>240</b>	<b>52</b>	<b>32</b>	<b>63</b>	<b>268</b>	
55	96	71	68	28	147	189	27	24	19	162	671
22	58	10	27	10	41	47	9	18	49	63	672
18	54	9	12	9	26	28	7	13	15	50	673
8	45	14	26	6	33	45	7	7	14	46	674
14	47	27	25	4	36	56	12	12	8	65	675
32	74	41	60	20	88	102	21	22	36	81	676
23	59	22	33	14	72	85	21	23	15	63	677
17	40	30	29	16	50	41	4	20	11	69	678
37	49	60	61	23	104	118	19	14	25	80	679
<b>226</b>	<b>522</b>	<b>284</b>	<b>341</b>	<b>130</b>	<b>597</b>	<b>711</b>	<b>127</b>	<b>153</b>	<b>192</b>	<b>679</b>	
<b>286</b>	<b>717</b>	<b>407</b>	<b>456</b>	<b>179</b>	<b>914</b>	<b>951</b>	<b>179</b>	<b>185</b>	<b>255</b>	<b>947</b>	<b>6</b>
<b>Regierungsbezirk Schwaben</b>											
121	224	78	76	52	194	252	40	19	41	213	761
15	30	4	17	4	23	29	1	3	6	59	762
14	44	21	30	17	49	53	22	6	23	39	763
6	40	15	15	10	32	38	14	4	5	28	764
<b>156</b>	<b>338</b>	<b>118</b>	<b>138</b>	<b>83</b>	<b>298</b>	<b>372</b>	<b>77</b>	<b>32</b>	<b>75</b>	<b>339</b>	
37	63	38	50	15	84	99	14	15	26	86	771
61	111	99	99	82	196	226	39	45	61	168	772
10	62	16	36	9	53	67	8	18	12	57	773
24	66	22	53	17	64	85	15	16	13	84	774
67	95	40	66	23	102	144	29	21	30	110	775
12	66	18	13	15	56	76	12	17	22	60	776
22	95	35	40	17	59	85	16	10	12	136	777
23	94	36	38	25	92	106	10	30	33	109	778
20	69	30	25	15	43	64	12	11	20	71	779
27	196	42	38	33	92	146	28	35	37	113	780
<b>303</b>	<b>917</b>	<b>376</b>	<b>458</b>	<b>251</b>	<b>841</b>	<b>1 098</b>	<b>183</b>	<b>218</b>	<b>266</b>	<b>994</b>	
<b>459</b>	<b>1 255</b>	<b>494</b>	<b>596</b>	<b>334</b>	<b>1 139</b>	<b>1 470</b>	<b>260</b>	<b>250</b>	<b>341</b>	<b>1 333</b>	<b>7</b>

## 11. Gewerbebeanmeldungen und -abmeldungen in Bayern 2016 nach Kreisen

Schl.-Nr.	Gebiet	Gewerbebeanmeldungen <sup>1)</sup>				Gewerbeabmeldungen <sup>1)</sup>			
		ins-gesamt	davon			ins-gesamt	davon		
			Neuerrichtung <sup>2)</sup>	Zuzug	Übernahme <sup>3)</sup>		Aufgabe <sup>4)</sup>	Fortzug	Übergabe <sup>5)</sup>
<b>Zusammenstellung nach Regierungsbezirken</b>									
1	Oberbayern .....	48 034	37 562	7 458	3 014	41 580	31 866	6 452	3 262
2	Niederbayern .....	10 237	8 018	1 267	952	9 245	6 952	1 221	1 072
3	Oberpfalz .....	8 326	6 646	899	781	7 327	5 614	893	820
4	Oberfranken .....	7 510	5 897	923	690	7 098	5 522	873	703
5	Mittelfranken .....	15 014	11 722	1 838	1 454	13 525	10 161	1 816	1 548
6	Unterfranken .....	10 107	8 048	1 377	682	9 748	7 577	1 405	766
7	Schwaben .....	16 597	13 074	2 356	1 167	14 958	11 456	2 211	1 291
	<b>Bayern .....</b>	<b>115 825</b>	<b>90 967</b>	<b>16 118</b>	<b>8 740</b>	<b>103 481</b>	<b>79 148</b>	<b>14 871</b>	<b>9 462</b>
	Kreisfreie Städte .....	35 506	29 807	3 017	2 682	30 477	24 648	3 044	2 785
	dar. Großstädte <sup>6)</sup> .....	27 139	23 169	2 142	1 828	22 445	18 500	1 986	1 959
	Landkreise .....	80 319	61 160	13 101	6 058	73 004	54 500	11 827	6 677
<b>Regierungsbezirk Oberbayern</b>									
<b>Kreisfreie Städte</b>									
161	Ingolstadt .....	1 018	810	68	140	1 042	734	117	191
162	München .....	14 116	12 460	1 043	613	10 751	9 655	537	559
163	Rosenheim .....	812	660	77	75	655	482	107	66
	<b>Zusammen</b>	<b>15 946</b>	<b>13 930</b>	<b>1 188</b>	<b>828</b>	<b>12 448</b>	<b>10 871</b>	<b>761</b>	<b>816</b>
<b>Landkreise</b>									
171	Altötting .....	888	702	104	82	780	598	103	79
172	Berchtesgadener Land .....	947	741	133	73	895	692	133	70
173	Bad Tölz-Wolfratshausen .....	1 298	992	249	57	1 273	956	248	69
174	Dachau .....	1 545	1 186	291	68	1 388	1 020	251	117
175	Ebersberg .....	1 580	1 133	347	100	1 335	964	258	113
176	Eichstätt .....	884	701	121	62	757	570	108	79
177	Erding .....	1 364	1 028	218	118	1 175	824	212	139
178	Freising .....	1 732	1 323	276	133	1 543	1 132	265	146
179	Fürstenfeldbruck .....	2 185	1 636	454	95	1 979	1 432	428	119
180	Garmisch-Partenkirchen .....	1 019	752	152	115	943	699	146	98
181	Landsberg am Lech .....	1 302	972	256	74	1 234	901	267	66
182	Miesbach .....	1 321	944	268	109	1 138	783	225	130
183	Mühldorf a.Inn .....	1 151	888	186	77	1 091	810	186	95
184	München .....	5 265	3 613	1 412	240	4 792	3 164	1 259	369
185	Neuburg-Schrobenhausen .....	806	567	114	125	745	535	73	137
186	Pfaffenhofen a.d.Ilm .....	1 267	936	182	149	1 133	830	163	140
187	Rosenheim .....	2 915	2 200	560	155	2 669	1 993	522	154
188	Starnberg .....	1 804	1 220	484	100	1 549	1 048	397	104
189	Traunstein .....	1 613	1 200	256	157	1 476	1 097	248	131
190	Weilheim-Schongau .....	1 202	898	207	97	1 237	947	199	91
	<b>Zusammen</b>	<b>32 088</b>	<b>23 632</b>	<b>6 270</b>	<b>2 186</b>	<b>29 132</b>	<b>20 995</b>	<b>5 691</b>	<b>2 446</b>
1	<b>Oberbayern .....</b>	<b>48 034</b>	<b>37 562</b>	<b>7 458</b>	<b>3 014</b>	<b>41 580</b>	<b>31 866</b>	<b>6 452</b>	<b>3 262</b>

<sup>1)</sup> Ohne Automatenaufsteller und Reisegewerbe. - <sup>2)</sup> Neugründung und Umwandlung ohne Zuzug aus dem Bereich einer anderen Gewerbeanmeldebehörde. - <sup>3)</sup> Z.B. Kauf, Gesellschaftereintritt, Rechtsformänderung. - <sup>4)</sup> Vollständige Aufgabe und Umwandlung ohne Fortzug in den Bereich einer anderen Gewerbeanmeldebehörde. -

<sup>5)</sup> Z.B. Verkauf, Gesellschafteraustritt, Rechtsformänderung. - <sup>6)</sup> München, Nürnberg, Augsburg, Regensburg, Würzburg, Ingolstadt, Fürth, Erlangen.

## Noch: 11. Gewerbebeanmeldungen und -abmeldungen in Bayern 2016 nach Kreisen

Schl.- Nr.	Gebiet	Gewerbebeanmeldungen <sup>1)</sup>				Gewerbeabmeldungen <sup>1)</sup>			
		ins- gesamt	davon			ins- gesamt	davon		
			Neu- errich- tung <sup>2)</sup>	Zuzug	Über- nahme <sup>3)</sup>		Auf- gabe <sup>4)</sup>	Fortzug	Über- gabe <sup>5)</sup>
<b>Regierungsbezirk Niederbayern</b>									
<b>Kreisfreie Städte</b>									
261	Landshut .....	583	403	81	99	625	407	116	102
262	Passau .....	591	494	59	38	532	422	71	39
263	Straubing .....	388	342	27	19	378	314	34	30
	<b>Zusammen</b>	<b>1 562</b>	<b>1 239</b>	<b>167</b>	<b>156</b>	<b>1 535</b>	<b>1 143</b>	<b>221</b>	<b>171</b>
<b>Landkreise</b>									
271	Deggendorf .....	970	736	135	99	826	599	134	93
272	Freyung-Grafenau .....	565	458	60	47	517	431	37	49
273	Kelheim .....	1 001	812	118	71	867	711	103	53
274	Landshut .....	1 421	1 072	247	102	1 183	890	187	106
275	Passau .....	1 530	1 167	215	148	1 444	1 097	189	158
276	Regen .....	572	447	54	71	499	389	51	59
277	Rottal-Inn .....	1 134	931	115	88	990	746	143	101
278	Straubing-Bogen .....	812	609	92	111	801	492	81	228
279	Dingolfing-Landau .....	670	547	64	59	583	454	75	54
	<b>Zusammen</b>	<b>8 675</b>	<b>6 779</b>	<b>1 100</b>	<b>796</b>	<b>7 710</b>	<b>5 809</b>	<b>1 000</b>	<b>901</b>
2	<b>Niederbayern .....</b>	<b>10 237</b>	<b>8 018</b>	<b>1 267</b>	<b>952</b>	<b>9 245</b>	<b>6 952</b>	<b>1 221</b>	<b>1 072</b>
<b>Regierungsbezirk Oberpfalz</b>									
<b>Kreisfreie Städte</b>									
361	Amberg .....	305	220	28	57	290	202	35	53
362	Regensburg .....	1 334	1 021	109	204	1 038	704	159	175
363	Weiden i.d.OPf. ....	327	251	24	52	285	212	32	41
	<b>Zusammen</b>	<b>1 966</b>	<b>1 492</b>	<b>161</b>	<b>313</b>	<b>1 613</b>	<b>1 118</b>	<b>226</b>	<b>269</b>
<b>Landkreise</b>									
371	Amberg-Weizsach .....	729	578	77	74	699	562	78	59
372	Cham .....	871	725	70	76	872	686	90	96
373	Neumarkt i.d.OPf. ....	1 023	778	148	97	882	652	111	119
374	Neustadt a.d.Waldnaab .....	614	494	73	47	617	500	75	42
375	Regensburg .....	1 451	1 161	222	68	1 312	995	204	113
376	Schwandorf .....	1 234	1 041	114	79	965	790	81	94
377	Tirschenreuth .....	438	377	34	27	367	311	28	28
	<b>Zusammen</b>	<b>6 360</b>	<b>5 154</b>	<b>738</b>	<b>468</b>	<b>5 714</b>	<b>4 496</b>	<b>667</b>	<b>551</b>
3	<b>Oberpfalz .....</b>	<b>8 326</b>	<b>6 646</b>	<b>899</b>	<b>781</b>	<b>7 327</b>	<b>5 614</b>	<b>893</b>	<b>820</b>

<sup>1)</sup> Ohne Automatenaufsteller und Reisegewerbe. - <sup>2)</sup> Neugründung und Umwandlung ohne Zuzug aus dem Bereich einer anderen Gewerbeanmeldebehörde. - <sup>3)</sup> Z.B. Kauf, Gesellschaftereintritt, Rechtsformänderung. - <sup>4)</sup> Vollständige Aufgabe und Umwandlung ohne Fortzug in den Bereich einer anderen Gewerbeanmeldebehörde. - <sup>5)</sup> Z.B. Verkauf, Gesellschafteraustritt, Rechtsformänderung.

## Noch: 11. Gewerbeanmeldungen und -abmeldungen in Bayern 2016 nach Kreisen

Schl.-Nr.	Gebiet	Gewerbeanmeldungen <sup>1)</sup>				Gewerbeabmeldungen <sup>1)</sup>			
		insgesamt	davon			insgesamt	davon		
			Neuerrichtung <sup>2)</sup>	Zuzug	Übernahme <sup>3)</sup>		Aufgabe <sup>4)</sup>	Fortzug	Übergabe <sup>5)</sup>
<b>Regierungsbezirk Oberfranken</b>									
<b>Kreisfreie Städte</b>									
461	Bamberg .....	747	619	82	46	692	571	68	53
462	Bayreuth .....	642	522	50	70	587	458	58	71
463	Coburg .....	282	203	35	44	311	230	50	31
464	Hof .....	318	275	13	30	363	287	36	40
	<b>Zusammen</b>	<b>1 989</b>	<b>1 619</b>	<b>180</b>	<b>190</b>	<b>1 953</b>	<b>1 546</b>	<b>212</b>	<b>195</b>
<b>Landkreise</b>									
471	Bamberg .....	1 098	861	152	85	904	658	145	101
472	Bayreuth .....	697	559	83	55	701	551	90	60
473	Coburg .....	557	438	85	34	512	413	70	29
474	Forchheim .....	813	608	124	81	764	578	102	84
475	Hof .....	573	415	74	84	496	390	43	63
476	Kronach .....	390	304	46	40	439	345	50	44
477	Kulmbach .....	458	366	55	37	500	396	66	38
478	Lichtenfels .....	449	334	69	46	400	295	56	49
479	Wunsiedel i.Fichtelgebirge .....	486	393	55	38	429	350	39	40
	<b>Zusammen</b>	<b>5 521</b>	<b>4 278</b>	<b>743</b>	<b>500</b>	<b>5 145</b>	<b>3 976</b>	<b>661</b>	<b>508</b>
4	<b>Oberfranken .....</b>	<b>7 510</b>	<b>5 897</b>	<b>923</b>	<b>690</b>	<b>7 098</b>	<b>5 522</b>	<b>873</b>	<b>703</b>
<b>Regierungsbezirk Mittelfranken</b>									
<b>Kreisfreie Städte</b>									
561	Ansbach .....	377	305	37	35	330	261	36	33
562	Erlangen .....	860	723	54	83	765	563	97	105
563	Fürth .....	1 312	1 013	162	137	1 285	976	183	126
564	Nürnberg .....	4 665	3 851	344	470	4 198	3 211	417	570
565	Schwabach .....	448	317	65	66	360	245	51	64
	<b>Zusammen</b>	<b>7 662</b>	<b>6 209</b>	<b>662</b>	<b>791</b>	<b>6 938</b>	<b>5 256</b>	<b>784</b>	<b>898</b>
<b>Landkreise</b>									
571	Ansbach .....	1 390	954	170	266	1 232	813	155	264
572	Erlangen-Höchstadt .....	1 046	815	184	47	885	672	166	47
573	Fürth .....	1 046	779	207	60	1 067	809	193	65
574	Nürnberger Land .....	1 350	1 003	264	83	1 249	946	224	79
575	Neustadt a.d. Aisch-Bad Windsheim ..	754	589	85	80	605	462	73	70
576	Roth .....	1 065	803	190	72	911	687	151	73
577	Weißenburg-Gunzenhausen .....	701	570	76	55	638	516	70	52
	<b>Zusammen</b>	<b>7 352</b>	<b>5 513</b>	<b>1 176</b>	<b>663</b>	<b>6 587</b>	<b>4 905</b>	<b>1 032</b>	<b>650</b>
5	<b>Mittelfranken .....</b>	<b>15 014</b>	<b>11 722</b>	<b>1 838</b>	<b>1 454</b>	<b>13 525</b>	<b>10 161</b>	<b>1 816</b>	<b>1 548</b>

<sup>1)</sup> Ohne Automatenaufsteller und Reisegewerbe. - <sup>2)</sup> Neugründung und Umwandlung ohne Zuzug aus dem Bereich einer anderen Gewerbeanmeldebehörde. - <sup>3)</sup> Z.B. Kauf, Gesellschaftereintritt, Rechtsformänderung. - <sup>4)</sup> Vollständige Aufgabe und Umwandlung ohne Fortzug in den Bereich einer anderen Gewerbeanmeldebehörde. - <sup>5)</sup> Z.B. Verkauf, Gesellschafteraustritt, Rechtsformänderung.



## Noch: 11. Gewerbebeanmeldungen und -abmeldungen in Bayern 2016 nach Kreisen

Schl.-Nr.	Gebiet	Gewerbebeanmeldungen <sup>1)</sup>				Gewerbeabmeldungen <sup>1)</sup>			
		insgesamt	davon			insgesamt	davon		
			Neuerrichtung <sup>2)</sup>	Zuzug	Übernahme <sup>3)</sup>		Aufgabe <sup>4)</sup>	Fortzug	Übergabe <sup>5)</sup>
<b>Regierungsbezirk Unterfranken</b>									
<b>Kreisfreie Städte</b>									
661	Aschaffenburg .....	656	519	103	34	817	647	142	28
662	Schweinfurt .....	467	389	33	45	465	371	54	40
663	Würzburg .....	1 082	901	116	65	1 068	787	203	78
	<b>Zusammen</b>	<b>2 205</b>	<b>1 809</b>	<b>252</b>	<b>144</b>	<b>2 350</b>	<b>1 805</b>	<b>399</b>	<b>146</b>
<b>Landkreise</b>									
671	Aschaffenburg .....	1 598	1 212	304	82	1 579	1 215	266	98
672	Bad Kissingen .....	672	532	81	59	705	575	52	78
673	Rhön-Grabfeld .....	576	468	46	62	457	355	45	57
674	Haßberge .....	554	458	55	41	517	414	49	54
675	Kitzingen .....	629	498	86	45	558	427	77	54
676	Miltenberg .....	1 108	899	153	56	1 031	813	144	74
677	Main-Spessart .....	866	703	85	78	833	679	81	73
678	Schweinfurt .....	700	541	107	52	589	453	91	45
679	Würzburg .....	1 199	928	208	63	1 129	841	201	87
	<b>Zusammen</b>	<b>7 902</b>	<b>6 239</b>	<b>1 125</b>	<b>538</b>	<b>7 398</b>	<b>5 772</b>	<b>1 006</b>	<b>620</b>
6	<b>Unterfranken .....</b>	<b>10 107</b>	<b>8 048</b>	<b>1 377</b>	<b>682</b>	<b>9 748</b>	<b>7 577</b>	<b>1 405</b>	<b>766</b>
<b>Regierungsbezirk Schwaben</b>									
<b>Kreisfreie Städte</b>									
761	Augsburg .....	2 752	2 390	246	116	2 298	1 870	273	155
762	Kaufbeuren .....	405	358	34	13	366	309	42	15
763	Kempten (Allgäu) .....	634	494	78	62	594	454	74	66
764	Memmingen .....	385	267	49	69	382	276	52	54
	<b>Zusammen</b>	<b>4 176</b>	<b>3 509</b>	<b>407</b>	<b>260</b>	<b>3 640</b>	<b>2 909</b>	<b>441</b>	<b>290</b>
<b>Landkreise</b>									
771	Aichach-Friedberg .....	1 253	959	197	97	1 112	811	202	99
772	Augsburg .....	2 524	1 883	487	154	2 277	1 679	432	166
773	Dillingen a.d.Donau .....	627	499	83	45	682	556	82	44
774	Günzburg .....	1 158	903	174	81	980	756	146	78
775	Neu-Ulm .....	1 495	1 219	178	98	1 361	1 053	175	133
776	Lindau (Bodensee) .....	738	535	129	74	686	493	110	83
777	Ostallgäu .....	1 079	821	166	92	940	692	149	99
778	Unterallgäu .....	1 251	949	211	91	1 158	855	185	118
779	Donau-Ries .....	920	744	105	71	796	608	97	91
780	Oberallgäu .....	1 376	1 053	219	104	1 326	1 044	192	90
	<b>Zusammen</b>	<b>12 421</b>	<b>9 565</b>	<b>1 949</b>	<b>907</b>	<b>11 318</b>	<b>8 547</b>	<b>1 770</b>	<b>1 001</b>
7	<b>Schwaben .....</b>	<b>16 597</b>	<b>13 074</b>	<b>2 356</b>	<b>1 167</b>	<b>14 958</b>	<b>11 456</b>	<b>2 211</b>	<b>1 291</b>

<sup>1)</sup> Ohne Automatenaufsteller und Reisegewerbe. - <sup>2)</sup> Neugründung und Umwandlung ohne Zuzug aus dem Bereich einer anderen Gewerbebehörde. - <sup>3)</sup> Z.B. Kauf, Gesellschaftereintritt, Rechtsformänderung. - <sup>4)</sup> Vollständige Aufgabe und Umwandlung ohne Fortzug in den Bereich einer anderen Gewerbebehörde. - <sup>5)</sup> Z.B. Verkauf, Gesellschafteraustritt, Rechtsformänderung.

Aktuelle  
Veröffentlichungen  
unter  
[q.bayern.de/webshop](http://q.bayern.de/webshop)



## Statistisches Jahrbuch für Bayern 2016

Das Statistische Jahrbuch für Bayern ist das Standardwerk der amtlichen Statistik in Bayern seit 1894. Umfassend und informativ bietet es jährlich die aktuellsten Statistikdaten über Land, Leben, Leute, Politik, Wissenschaft und Wirtschaft in Bayern an.

Auf über 600 Seiten enthält es die wichtigsten Ergebnisse aller amtlichen Statistiken – in Form von Tabellen, Graphiken oder Karten – zum Teil mit langjährigen Vergleichsdaten und Zeitreihen. Ebenso werden ausgewählte wichtige Strukturdaten für Regierungsbezirke, kreisfreie Städte und Landkreise sowie Regionen Bayerns, aber auch für alle Bundesländer und die EU-Mitgliedstaaten dargestellt. Daten aus Statistiken anderer Dienststellen und Organisationen vervollständigen das Angebot.

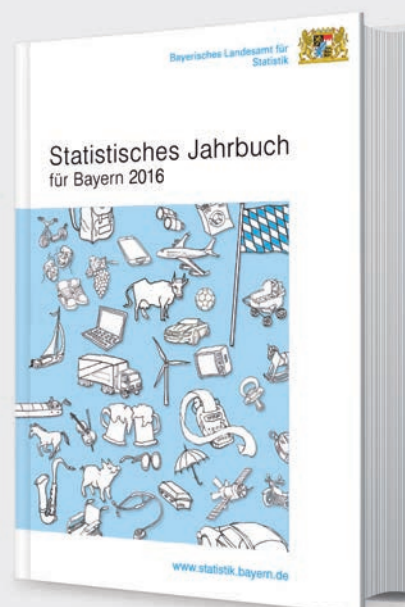

### Preise

Buch 39,00 € | DVD (PDF) 12,00 € | Buch+DVD 46,00 € | Datei (PDF) 12,00 €



## Bayern Daten 2016

Die Bayern Daten sind ein kleiner Auszug aus dem Statistischen Jahrbuch. Auf ca. 30 Seiten sind die wichtigsten bayerischen Strukturdaten aus Wirtschaft, Gesellschaft und Politik in Tabellen und Grafiken dargestellt.

### Preise

Heft 0,55 € | Datei kostenlos

**Bayerisches Landesamt für Statistik – Vertrieb**, St.-Martin-Straße 47, 81541 München  
Telefon 089 2119-3205, 0911 98208-6270 | Telefax 089 2119-3457 | [vertrieb@statistik.bayern.de](mailto:vertrieb@statistik.bayern.de)