



Statistische Berichte

Kennziffer
G III 1 m
6/2010

Ausfuhr und Einfuhr Bayerns im Juni 2010



Bestellen im Internet

www.statistik.bayern.de/veroeffentlichungen

Kostenlos (Informationelle Grundversorgung)

Alle Statistischen Berichte und die Querschnittsveröffentlichung „Bayern Daten“ können im Internetangebot des Landesamts unter „Veröffentlichungen“ kostenlos als Datei (PDF und teilweise EXCEL) heruntergeladen werden.

Kostenpflichtig

Alle anderen Veröffentlichungen sind im Internetangebot kostenpflichtig. Sie können dort als Datei (auch auf Datenträger) und auch als Druckausgabe bestellt werden. In diesen Fällen ist lediglich eine einmalige Anmeldung erforderlich.

Lieferung

- per Download (bei kostenlosen Dateien)
- per E-Mail (als PDF-Datei oder -falls verfügbar- als XLS-Datei)
- per Post (als Druck-Ausgabe oder als CD-ROM bzw. DVD)

Newsletter-Service

Per E-Mail benachrichtigen wir Sie aktuell über unsere Neuerscheinungen. Dabei können Sie individuell auswählen, welche Themen Sie beobachten möchten.

Zeichenerklärung

| | | | |
|-----|--|-----|--|
| 0 | mehr als nichts, aber weniger als die Hälfte der kleinsten in der Tabelle nachgewiesenen Einheit | () | Nachweis unter dem Vorbehalt, dass der Zahlenwert erhebliche Fehler aufweisen kann |
| - | nichts vorhanden oder keine Veränderung | p | vorläufiges Ergebnis |
| / | keine Angabe, da Zahl nicht sicher genug | r | berichtigtes Ergebnis |
| · | Zahlenwert unbekannt, geheimzuhalten oder nicht rechenbar | s | geschätztes Ergebnis |
| ... | Angabe fällt später an | D | Durchschnitt |
| x | Tabellenfach gesperrt, da Aussage nicht sinnvoll | ≙ | entspricht |

Auf- und Abrundungen

Im Allgemeinen ist ohne Rücksicht auf die Endsummen auf- bzw. abgerundet worden. Deshalb können sich bei der Summierung von Einzelangaben geringfügige Abweichungen zu den ausgewiesenen Endsummen ergeben. Bei der Aufgliederung der Gesamtheit in Prozent kann die Summe der Einzelwerte wegen Rundens vom Wert 100 % abweichen. Eine Abstimmung auf 100 % erfolgt im Allgemeinen nicht.

Impressum

Verleger, Herausgeber und Druck Bayerisches Landesamt für Statistik und Datenverarbeitung
Neuhauser Straße 8, 80331 München
Briefanschrift: 80288 München

Bestellungen Telefon 089 2119-205
Telefax 089 2119-457
E-Mail vertrieb@statistik.bayern.de
Internet www.statistik.bayern.de

© Bayerisches Landesamt für Statistik und Datenverarbeitung, München 2010
Alle Veröffentlichungen oder Daten sind Werke im Sinne § 2 Urheberrechtsgesetz. Die Verwendung, Vervielfältigung und/oder Verbreitung von Veröffentlichungen oder Daten gleich welchen Mediums (Print, Datenträger, Datei etc.) – auch auszugsweise – ist nur mit Quellenangabe gestattet.
Sie bedarf der vorherigen Genehmigung bei Nutzung für gewerbliche Zwecke, bei entgeltlicher Verbreitung oder bei Weitergabe an Dritte sowie bei Weiterverbreitung über elektronische Systeme und/oder Datenträger. Sofern in den Produkten auf das Vorhandensein von Copyrightrechten Dritter hingewiesen wird, sind die in deren Produkten ausgewiesenen Copyrightbestimmungen zu wahren. Alle übrigen Rechte bleiben vorbehalten.

Inhaltsübersicht

| | Seite |
|--|-------|
| Textteil | |
| Vorbemerkungen | 2 |
| Schaubild: Monatliche Entwicklung der Ausfuhr Bayerns nach Bestimmungsländergruppen sowie der Einfuhr Bayerns nach Ursprungsländergruppen | 4 |
| Tabellenteil | |
| Ausfuhr | |
| 1. Entwicklung der Ausfuhr Bayerns nach Warengruppen | 6 |
| 2. Ausfuhr Bayerns nach Warengruppen | 8 |
| 3. Ausfuhr Bayerns nach Warengruppen und Warenuntergruppen | 9 |
| 4. Ausfuhr Bayerns nach Erdteilen, Bestimmungsländern und Ländergruppen | 13 |
| Einfuhr | |
| 1. Entwicklung der Einfuhr Bayerns nach Warengruppen | 18 |
| 2. Einfuhr Bayerns nach Warengruppen | 20 |
| 3. Einfuhr Bayerns nach Warengruppen und Warenuntergruppen | 21 |
| 4. Einfuhr Bayerns nach Erdteilen, Ursprungsländern und Ländergruppen | 25 |

Vorbemerkungen

Die Außenhandelsstatistik basiert insbesondere auf folgenden **Rechtsgrundlagen**:

- Gesetz über die Statistik für Bundeszwecke (Bundesstatistikgesetz – BStatG) vom 22. Januar 1987 (BGBl I S. 462, 565), zuletzt geändert durch Artikel 3 des Gesetzes vom 7. September 2007 (BGBl I S. 2246),
- Verordnung (EG) Nr. 638/2004 des Europäischen Parlaments und des Rates vom 31. März 2004 über die Gemeinschaftsstatistiken des Warenverkehrs zwischen Mitgliedstaaten und zur Aufhebung der Verordnung (EWG) Nr. 3330/91 des Rates (ABl. EG Nr. L 102 S. 1), geändert durch Verordnung (EG) Nr. 222/2009 des Europäischen Parlaments und des Rates vom 11. März 2009 (ABl. L 87 vom 31.3.2009, S. 160),
- Verordnung (EG) Nr. 1982/2004 der Kommission vom 18. November 2004 zur Durchführung der Verordnung (EG) Nr. 638/2004 des Europäischen Parlaments und des Rates über die Gemeinschaftsstatistiken des Warenverkehrs zwischen Mitgliedstaaten und zur Aufhebung der Verordnungen (EG) Nr. 1901/2000 und (EWG) Nr. 3590/92 der Kommission (ABl. EG Nr. L 343 S. 3), zuletzt geändert durch Verordnung (EU) Nr. 96/2010 der Kommission vom 4. Februar 2010 (ABl. L 34 vom 5.2.2010, S. 1),
- Verordnung (EG) Nr. 471/2009 des Europäischen Parlaments und des Rates vom 6. Mai 2009 über Gemeinschaftsstatistiken des Außenhandels mit Drittländern und zur Aufhebung der Verordnung (EG) Nr. 1172/95 des Rates (ABl. L 152 vom 16.6.2009, S. 23),
- Verordnung (EU) Nr. 92/2010 der Kommission vom 2. Februar 2010 zur Durchführung der Verordnung (EG) Nr. 471/2009 des Europäischen Parlaments und des Rates über Gemeinschaftsstatistiken des Außenhandels mit Drittländern hinsichtlich des Datenaustauschs zwischen den Zollbehörden und den nationalen statistischen Stellen, der Erstellung von Statistiken und der Qualitätsbewertung (ABl. L 31 vom 3.2.2010, S. 4),
- Verordnung (EU) Nr. 113/2010 der Kommission vom 9. Februar 2010 zur Durchführung der Verordnung (EG) Nr. 471/2009 des Europäischen Parlaments und des Rates über Gemeinschaftsstatistiken des Außenhandels mit Drittländern hinsichtlich der Abdeckung des Handels, der Definition der Daten, der Erstellung von Statistiken des Handels nach Unternehmensmerkmalen und Rechnungswährung sowie besonderer Waren oder Warenbewegungen (ABl. L 37 vom 10.2.2010, S. 1),
- Außenhandelsstatistikgesetz (AHStatG) in der im Bundesgesetzblatt Teil III, Gliederungsnummer 7402-1, veröffentlichten bereinigten Fassung, zuletzt geändert durch Artikel 10 des Gesetzes vom 25. April 2007 (BGBl I S. 594),
- Außenhandelsstatistik-Durchführungsverordnung (AHStatDV) in der Fassung der Bekanntmachung vom 29. Juli 1994 (BGBl I S. 1993), zuletzt geändert durch Verordnung vom 24. November 2008 (BGBl I S. 2238).

Gegenstand

Die Außenhandelsstatistik Bayerns stellt den grenzüberschreitenden Warenverkehr Bayerns mit dem Ausland dar.

Seit 1993 gliedert sich die Außenhandelsstatistik wegen der unterschiedlichen Erhebungsformen in die Intrahandelsstatistik (Handel mit den EU-Ländern) und die Extrahandelsstatistik (Handel mit den übrigen Staaten).

Ausland im Sinne der Außenhandelsstatistik ist das Gebiet außerhalb der Bundesrepublik Deutschland.

Erhebungsgebiet

Das Erhebungsgebiet der Außenhandelsstatistik umfaßt das Gebiet des Freistaats Bayern.

Anmeldung

Den Ergebnissen der Außenhandelsstatistik liegen im allgemeinen die Angaben der Einführer und Ausführer zugrunde. Die Anmeldung zur Extrahandelsstatistik erfolgt in der Regel mit den Vordrucken „Einfuhranmeldung“ und „Ausfuhranmeldung“.

Den Ergebnissen der Intrahandelsstatistik liegen die statistischen Anmeldungen der innergemeinschaftlichen Erwerbe und Lieferungen im Sinne des Umsatzsteuergesetzes zugrunde.

Darstellungsform

In der Außenhandelsstatistik wird die Ausfuhr im Spezialhandel und die Einfuhr im Generalhandel dargestellt.

Der **Spezialhandel** enthält im wesentlichen die Waren, die aus der Erzeugung, der Bearbeitung oder Verarbeitung des Erhebungsgebietes stammen und ausgehen.

Er umfaßt die Ausfuhr von Waren

- aus dem freien Verkehr,
- nach zollamtlich bewilligter aktiver Veredelung (Eigen- und Lohnveredelung),
- zur zollamtlich bewilligten passiven Veredelung, auch Ausbesserung.

Für die Ausfuhrstatistik der einzelnen Länder der Bundesrepublik Deutschland bildet der Herstellungsort der Güter das Grundmerkmal. Sind mehrere Orte an der Herstellung beteiligt, so gilt derjenige als Herstellungsort, in dem die Exportware die letzte, wirtschaftlich gerechtfertigte, wesentliche Be- oder Verarbeitung erfahren hat.

Der **Generalhandel** enthält alle in das Erhebungsgebiet eingehenden Waren mit Ausnahme der Waren der Durchfuhr und des Zwischenauslandsverkehrs.

Generalhandel und Spezialhandel enthalten übereinstimmend die unmittelbare Einfuhr von Waren in den freien Verkehr, zur zollamtlich bewilligten aktiven Veredelung (Eigen- und Lohnveredelung), nach zollamtlich bewilligter passiver Veredelung, auch Ausbesserung.

Der Generalhandel unterscheidet sich vom Spezialhandel durch die verschiedene Nachweisung der auf Lager eingeführten ausländischen Waren, und zwar werden nachgewiesen

- im Generalhandel alle Einfuhren auf Lager im Zeitpunkt ihrer Einlagerung,
- im Spezialhandel dagegen nur diejenigen Einfuhren auf Lager, die nicht zur Wiederausfuhr gelangen, zum Zeitpunkt ihrer Einfuhr aus Lager.

Die Einfuhr Bayerns im Generalhandel enthält also nicht nur die Waren, die zum Gebrauch, zum Verbrauch, zur Bearbeitung oder Verarbeitung in Bayern bestimmt sind, sondern auch Waren, die über Bayern als erstes bekanntes Zielland in andere Länder des Bundesgebiets oder wieder ins Ausland weitergeleitet werden.

Für die einzelnen Länder der Bundesrepublik Deutschland können somit – im Gegensatz zu deren Ausfuhr, bei der der Spezialhandel erfaßt wird – die Einfuhren nur im Generalhandel ermittelt werden.

Befreiungen und Vereinfachungen

Im Rahmen der Extrahandelsstatistik sind – bis auf wenige Ausnahmen – Warensendungen von weniger als 1000 Euro von der Anmeldung befreit.

Im Rahmen der Intrahandelsstatistik sind Unternehmen befreit, deren im Intrahandel getätigten jährlichen Versendungen in andere Mitgliedstaaten oder Eingänge aus anderen Mitgliedstaaten jeweils den Wert von 400 000 Euro im Vorjahr oder im laufenden Jahr nicht überschritten haben. Privatpersonen sind in der Intrahandelsstatistik grundsätzlich von der Auskunftsspflicht befreit. Die Befreiungen von 400 000 Euro sind als Zuschätzungen in den Außenhandlungsergebnissen enthalten.

Nicht einbezogen sind ferner Waren, die von ausländischen Streitkräften, die in der Bundesrepublik Deutschland stationiert sind, selbst ausgeführt und eingeführt werden.

Berichtsmonat

Die Ausfuhren und Einfuhren werden im allgemeinen im Monat des Grenzübergangs nachgewiesen. Durch unvermeidbare Aufenthalte bei der Anmeldung, aber auch durch Rückfragen, können in geringem Umfange Ausfuhren und Einfuhren in einer späteren Berichtszeit nachgewiesen sein.

Warensystematiken

Benennung und Gruppierung der Waren in den Tabellen erfolgen seit Berichtsmonat Januar 2002 nach der Gliederung „Warengruppen und -untergruppen der Ernährungswirtschaft und der Gewerblichen Wirtschaft (EGW Rev. 2002)“.

Mengen

Die Mengenangaben (Dezitonne = dt = 100 kg) beziehen sich auf das Eigen- bzw. Reingewicht der Waren.

Werte

Die Werte beziehen sich grundsätzlich auf den Grenzübergangswert, d. h. auf den Wert frei Grenze des Erhebungsgebietes. Bei der Ausfuhr oder Einfuhr nach Veredelung ist stets der volle Warenwert einschließlich der Veredelungskosten und der Vertriebskosten eingesetzt.

Bestimmungs- und Ursprungsgebiete

In der Ausfuhr wird als **Bestimmungsland** das Land nachgewiesen, in dem die Waren gebraucht oder verbraucht, bearbeitet oder verarbeitet werden sollen. Ist das Bestimmungsland nicht bekannt, so gilt das letzte bekannte Land, in das die Waren verbracht werden sollen, als Bestimmungsland.

In der Einfuhr wird als **Ursprungsland** das Land nachgewiesen, in dem die Waren vollständig gewonnen oder hergestellt worden sind oder ihre letzte wesentliche und wirtschaftlich gerechtfertigte Be- oder Verarbeitung erfahren haben. Ist das Ursprungsland nicht bekannt, so tritt an diese Stelle das Versendungsland.

Auf- und Abrundungen

Gelegentlich auftretende Differenzen in den Summen sind auf das Runden der Einzelpositionen zurückzuführen.

Vorläufige Ergebnisse

Die Angaben für das laufende Jahr stellen vorläufige Ergebnisse dar.

Zeichenerklärung

- 0 = mehr als nichts, aber weniger als die Hälfte der kleinsten in der Tabelle nachgewiesenen Einheit
 - = nichts vorhanden
 - .
- = Zahlenwert unbekannt oder geheimzuhalten

Monatliche Entwicklung der Ausfuhr Bayerns von Mai 2008 bis Juni 2010 nach Bestimmungsländergruppen

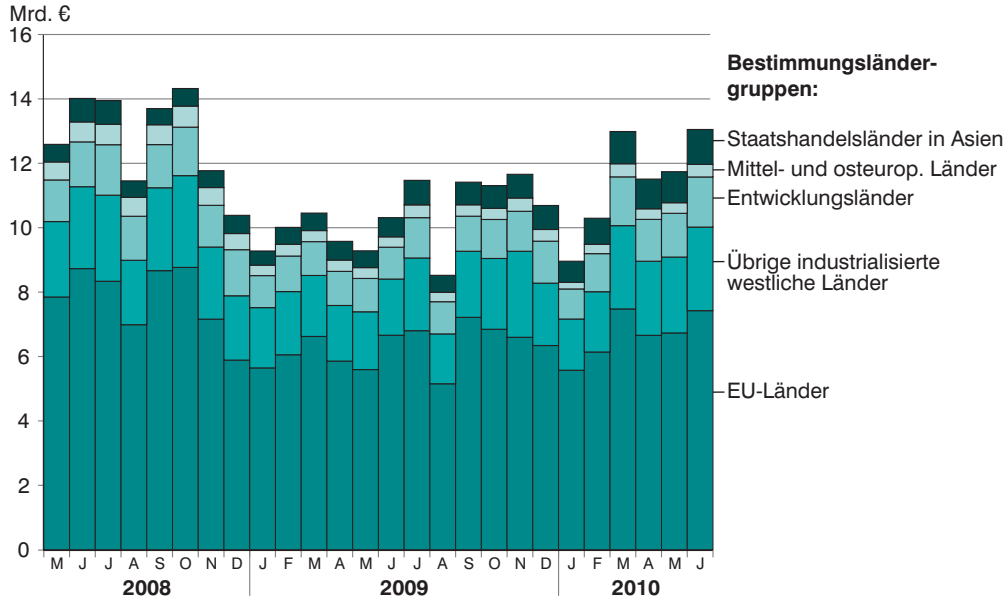

Monatliche Entwicklung der Einfuhr Bayerns von Mai 2008 bis Juni 2010 nach Ursprungsländergruppen

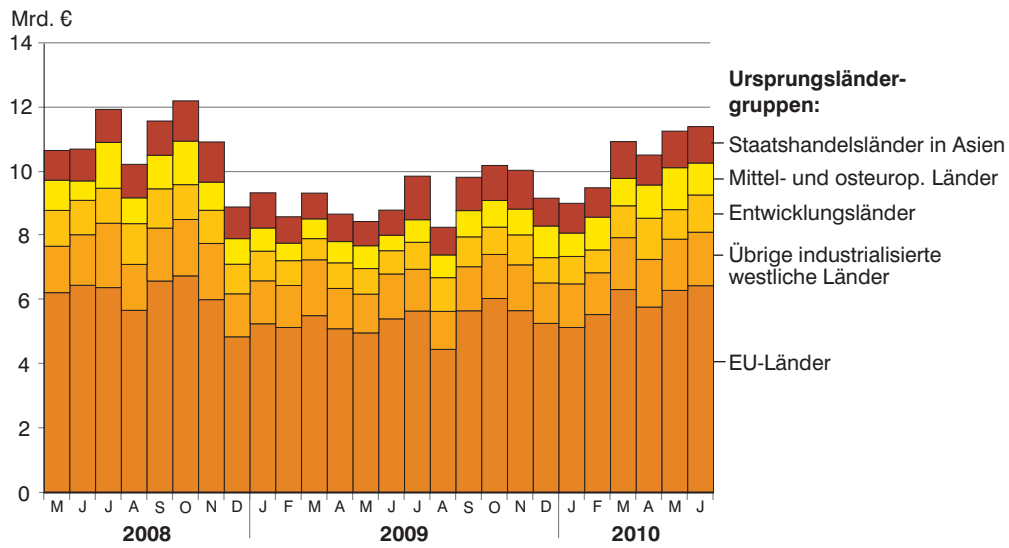

Ausfuhr

1. Entwicklung der Ausfuhr Bayerns

| Lfd. Nr. | Jahr Monat | Ausfuhr insgesamt | Ernährungswirtschaft | | | | |
|--------------------------|--------------------------|-------------------|-----------------------------|----------------------|--------------------------------------|-------------|-----------|
| | | | Lebende Tiere ¹⁾ | Nahrungsmittel | | Genußmittel | zusammen |
| | | | | tierischen Ursprungs | pflanzlichen Ursprungs ²⁾ | | |
| 1 000 Euro | | | | | | | |
| 1 | 1992 | 51 690 424 | 79 353 | 2 051 244 | 977 416 | 598 921 | 3 706 935 |
| 2 | 1993 | 49 710 092 | 70 538 | 2 053 464 | 904 682 | 511 420 | 3 540 105 |
| 3 | 1994 | 54 377 706 | 55 679 | 1 994 119 | 1 037 935 | 522 176 | 3 609 910 |
| 4 | 1995 | 57 994 687 | 70 286 | 1 878 104 | 1 029 413 | 424 757 | 3 402 560 |
| 5 | 1996 | 61 439 344 | 81 575 | 1 874 776 | 1 158 846 | 562 281 | 3 677 479 |
| 6 | 1997 | 70 718 129 | 70 509 | 1 948 881 | 1 340 925 | 565 085 | 3 925 400 |
| 7 | 1998 | 77 375 090 | 84 757 | 2 038 085 | 1 456 200 | 598 586 | 4 177 628 |
| 8 | 1999 | 80 959 795 | 98 602 | 2 145 596 | 1 416 692 | 748 273 | 4 409 163 |
| 9 | 2000 | 92 877 843 | 129 288 | 2 235 377 | 1 519 722 | 827 085 | 4 711 473 |
| 10 | 2001 | 98 300 627 | 110 682 | 2 514 397 | 1 483 868 | 821 602 | 4 930 548 |
| 11 | 2002 | 102 471 896 | 141 483 | 2 427 882 | 1 465 606 | 699 920 | 4 734 891 |
| 12 | 2003 | 106 702 325 | 120 635 | 2 590 328 | 1 481 628 | 693 701 | 4 886 292 |
| 13 | 2004 | 117 493 304 | 136 018 | 2 672 589 | 1 545 231 | 749 140 | 5 102 978 |
| 14 | 2005 | 126 890 995 | 171 674 | 2 871 097 | 1 721 117 | 799 543 | 5 563 431 |
| 15 | 2006 | 140 367 506 | 142 327 | 3 149 545 | 1 913 676 | 896 718 | 6 102 266 |
| 16 | 2007 | 152 448 741 | 135 328 | 3 534 306 | 2 223 828 | 956 432 | 6 849 894 |
| 17 | 2008 | 154 333 267 | 135 453 | 3 782 572 | 2 518 440 | 1 318 895 | 7 755 359 |
| 18 | 2009 ³⁾ | 123 991 465 | 119 661 | 3 229 538 | 2 150 520 | 1 074 031 | 6 573 751 |
| 2009³⁾ | | | | | | | |
| 19 | Januar | 9 277 716 | 9 439 | 240 703 | 160 384 | 110 092 | 520 618 |
| 20 | Februar | 10 011 133 | 13 464 | 267 236 | 181 646 | 98 692 | 561 038 |
| 21 | März | 10 456 037 | 7 143 | 282 427 | 181 499 | 99 670 | 570 739 |
| 22 | April | 9 577 687 | 14 590 | 261 980 | 163 880 | 68 274 | 508 723 |
| 23 | Mai | 9 283 027 | 7 700 | 247 447 | 162 329 | 98 627 | 516 104 |
| 24 | Juni | 10 318 094 | 9 492 | 281 847 | 180 350 | 63 489 | 535 177 |
| 25 | Juli | 11 470 072 | 7 180 | 285 165 | 193 223 | 98 910 | 584 478 |
| 26 | August | 8 520 998 | 12 783 | 254 186 | 166 689 | 69 880 | 503 538 |
| 27 | September | 11 416 267 | 8 146 | 270 836 | 210 749 | 69 378 | 559 110 |
| 28 | Oktober | 11 308 831 | 9 539 | 279 480 | 186 090 | 66 585 | 541 695 |
| 29 | November | 11 658 430 | 9 426 | 249 084 | 170 506 | 88 653 | 517 669 |
| 30 | Dezember | 10 693 173 | 10 760 | 309 145 | 193 174 | 141 782 | 654 861 |
| 2010³⁾ | | | | | | | |
| 31 | Januar | 8 961 775 | 9 906 | 248 007 | 167 138 | 80 380 | 505 432 |
| 32 | Februar | 10 297 192 | 8 459 | 254 486 | 170 953 | 70 911 | 504 808 |
| 33 | März | 12 994 931 | 6 749 | 307 356 | 207 816 | 88 517 | 610 438 |
| 34 | April | 11 511 043 | 9 106 | 276 369 | 167 642 | 86 216 | 539 333 |
| 35 | Mai | 11 742 241 | 10 361 | 276 239 | 188 044 | 98 318 | 572 962 |
| 36 | Juni | 13 052 179 | 9 160 | 308 807 | 190 137 | 93 090 | 601 193 |
| 37 | Juli | | | | | | |
| 38 | August | | | | | | |
| 39 | September | | | | | | |
| 40 | Oktober | | | | | | |
| 41 | November | | | | | | |
| 42 | Dezember | | | | | | |

¹⁾ Einschl. lebende Tiere zu anderen als Ernährungszwecken.- ²⁾ Einschl. lebende Pflanzen und Erzeugnisse der Ziergärtnerei.

³⁾ Vorläufige Ergebnisse.

2. Ausfuhr Bayerns nach Warengruppen

| Warengruppe | Ausfuhr im Berichts- monat | Zu- bzw. Abnahme (-) gegenüber | | Ausfuhr seit Jahres- beginn | Zu- bzw. Abnahme (-) gegenüber Vorjahr |
|--|-------------------------------------|-----------------------------------|--------------------------|--------------------------------------|---|
| | | Vor- monat | Vor- jahres- monat | | |
| | 1 000 Euro | % | | 1 000 Euro | % |
| Ausfuhr insgesamt | 13 052 179 | 11,2 | 26,5 | 68 559 361 | 16,4 |
| Ernährungswirtschaft | 601 193 | 4,9 | 12,3 | 3 334 166 | 3,8 |
| Lebende Tiere ¹⁾ | 9 160 | - 11,6 | - 3,5 | 53 741 | - 13,1 |
| Nahrungsmittel tierischen Ursprungs | 308 807 | 11,8 | 9,6 | 1 671 264 | 5,7 |
| Nahrungsmittel pflanz- lichen Ursprungs ²⁾ | 190 137 | 1,1 | 5,4 | 1 091 730 | 6,0 |
| Genußmittel | 93 090 | - 5,3 | 46,6 | 517 431 | - 4,0 |
| Gewerbliche Wirtschaft | 11 974 537 | 11,5 | 28,8 | 62 687 299 | 18,5 |
| Rohstoffe | 75 977 | - 3,2 | 30,3 | 406 068 | 38,9 |
| Halbwaren | 560 128 | - 5,5 | 57,7 | 3 069 721 | 63,7 |
| Fertigwaren | 11 338 432 | 12,6 | 27,6 | 59 211 510 | 16,7 |
| Vorerzeugnisse | 1 028 887 | 7,4 | 26,0 | 5 466 865 | 31,4 |
| Enderzeugnisse | 10 309 545 | 13,1 | 27,8 | 53 744 645 | 15,4 |
| Rückwaren, Ersatz- lieferungen, andere nicht aufgliederbare Warenverkehre | 476 449 | 11,6 | - 1,7 | 2 537 897 | - 9,4 |

¹⁾ Einschl. lebende Tiere zu anderen als Ernährungszwecken.- ²⁾ Einschl. lebende Pflanzen und Erzeugnisse der Ziergärtnerei.

3. Ausfuhr Bayerns nach Warengruppen und Warenuntergruppen

| Nr. d. Systematik | Warengruppe Warenuntergruppe | Juní | 2010 | Januar bis | Juní | 2010 |
|-------------------|--|-----------|----------|------------|----------|-----------|
| | | dt=100 KG | 1000 EUR | dt=100 KG | 1000 EUR | 1000 EUR |
| 1-4 | Ernährungswirtschaft | | | | | |
| 1 | Lebende Tiere | | | | | |
| 101 | Pferde | 227 | 238 | 1 874 | | 2 663 |
| 102 | Rinder | 6 210 | 1 963 | 35 095 | | 10 306 |
| 103 | Schweine | 33 115 | 4 907 | 216 521 | | 29 663 |
| 105 | Schafe | - | - | - | | - |
| 107 | Hausgeflügel | 9 647 | 951 | 43 605 | | 4 013 |
| 109 | Lebende Tiere, a.n.g. | 98 | 1 100 | 605 | | 7 095 |
| | Summe lebende Tiere | 49 298 | 9 160 | 297 699 | | 53 741 |
| 2 | Nahrungsmittel tier. Urspr. | | | | | |
| 201 | Milch u. Milcherzeugnisse, ausg. Butter und Käse | 1 436 864 | 100 176 | 6 968 382 | | 487 880 |
| 202 | Butter u. and. Fettst. aus d. Milch, einschl. Milchstr.fette | 11 369 | 4 493 | 64 102 | | 23 544 |
| 203 | Käse | 373 176 | 113 407 | 2 104 193 | | 620 373 |
| 204 | Fleisch und Fleischwaren | 299 207 | 82 882 | 1 813 865 | | 486 208 |
| 206 | Fische und Krebstiere, Weichtiere, etc. | 3 650 | 2 933 | 21 408 | | 14 829 |
| 208 | Tierische Öle und Fette | 25 713 | 1 506 | 175 386 | | 10 032 |
| 209 | Eier, Eiweiß und Eigelb | 11 831 | 2 354 | 85 692 | | 20 856 |
| 211 | Fischmehl, Fleischmehl und ähnliche Erzeugnisse | 1 642 | 168 | 8 620 | | 702 |
| 219 | Nahrungsmittel tierischen Ursprungs a.n.g. | 10 122 | 888 | 145 247 | | 6 841 |
| | Summe Nahrungsmittel tierischen Ursprungs | 2 173 572 | 308 807 | 11 386 895 | | 1 671 264 |
| 3 | Nahrungsmittel pfl. Urspr. | | | | | |
| 301 | Weizen | 317 108 | 4 583 | 4 015 560 | | 54 020 |
| 302 | Roggen | 10 594 | 186 | 69 749 | | 998 |
| 303 | Gerste | 56 347 | 732 | 699 954 | | 8 359 |
| 304 | Hafer | 7 868 | 126 | 45 131 | | 696 |
| 305 | Mais | 70 869 | 1 276 | 395 461 | | 6 003 |
| 308 | Sorghum, Hirse u. sonstiges Getreide, ausg. Reis | 5 666 | 83 | 164 929 | | 1 989 |
| 309 | Reis und Reiserzeugnisse | 1 944 | 212 | 9 142 | | 1 093 |
| 310 | Getreideerzeugnisse, ausgenommen Reiserzeugnisse | 83 852 | 2 300 | 465 585 | | 13 831 |
| 315 | Backwaren u. and. Zubereitungen aus Getreide | 278 130 | 40 686 | 1 468 794 | | 211 333 |
| 316 | Malz | 135 898 | 5 237 | 552 070 | | 23 148 |
| 320 | Saat- und Pflanzgut, ausg. Ölsaaten u. sonst. Samen etc. | 290 | 76 | 6 728 | | 1 929 |
| 325 | Hülsenfrüchte | 2 486 | 106 | 16 142 | | 634 |
| 335 | Grün- und Raufutter | 10 231 | 179 | 93 848 | | 1 808 |
| 340 | Kartoffeln u. Kartoffelerzeug. | 165 067 | 4 318 | 1 167 933 | | 26 406 |
| 345 | Gemüse und sonstige Küchen- gewächse, frisch | 11 505 | 1 466 | 181 760 | | 13 802 |
| 350 | Frischobst, ausg. Südfrüchte | 10 993 | 2 151 | 45 267 | | 6 159 |
| 355 | Südfrüchte | - | - | - | | - |
| 360 | Schalen- und Trockenfrüchte | 1 058 | 467 | 10 585 | | 4 118 |
| 370 | Gemüsezubereitungen und Gemüsekonserven | 126 393 | 12 010 | 504 874 | | 54 329 |
| 372 | Obstzubereitungen und Obst- konserven | 21 261 | 4 087 | 104 229 | | 20 737 |
| 375 | Obst- und Gemüsesäfte | 12 770 | 2 805 | 88 948 | | 16 516 |
| 377 | Kakao und Kakaoerzeugnisse | 16 688 | 7 399 | 130 579 | | 57 145 |
| 379 | Gewürze | 1 975 | 922 | 10 741 | | 4 939 |
| 381 | Zuckerrüben, Zucker und Zuckererzeugnisse | 323 322 | 21 453 | 2 003 013 | | 128 029 |
| 383 | Ölfrüchte | 8 253 | 486 | 60 025 | | 3 867 |
| 385 | Pflanzliche Öle und Fette | 9 933 | 6 141 | 75 458 | | 31 615 |
| 389 | Ölkuchen | 17 037 | 371 | 173 271 | | 4 648 |
| 393 | Kleie, Abfallerzeugnisse zur Viehfütterung und sonstige Futtermittel | 595 678 | 15 491 | 2 545 111 | | 70 450 |
| 395 | Nahrungsmittel pflanzlichen Ursprungs, a.n.g. | 238 644 | 52 640 | 1 319 623 | | 302 782 |
| 396 | Lebende Pflanzen und Erzeugnisse der Ziergärtnerei | 16 148 | 2 149 | 95 298 | | 20 348 |
| | Summe Nahrungsmittel pflanzlichen Ursprungs | 2 558 010 | 190 137 | 16 519 808 | | 1 091 730 |
| 4 | Genusmittel | | | | | |
| 401 | Hopfen | 13 889 | 17 584 | 104 437 | | 115 057 |
| 402 | Kaffee | 6 776 | 3 566 | 40 946 | | 20 985 |
| 403 | Tee und Mate | 3 085 | 2 055 | 14 819 | | 10 169 |
| 411 | Rohtabak und Tabakerzeugnisse | 39 674 | 40 798 | 200 554 | | 200 199 |
| 421 | Bier | 310 797 | 27 188 | 2 241 061 | | 156 451 |

Noch: 3. Ausfuhr Bayerns nach Warengruppen und Warenuntergruppen

| Nr. d. Systematik | Warengruppe Warenuntergruppe | Juní | 2010 | Januar bis | Juní | 2010 |
|-------------------|---|-----------|----------|------------|----------|-----------|
| | | dt=100 KG | 1000 EUR | dt=100 KG | 1000 EUR | 1000 EUR |
| 4 | G e n u ß m i t t e l | | | | | |
| 423 | Branntwein | 7 241 | 1 555 | 39 811 | | 6 798 |
| 425 | Wein | 2 998 | 344 | 89 012 | | 7 772 |
| | Summe Genußmittel | 384 460 | 93 090 | 2 730 641 | | 517 431 |
| | Summe Ernährungswirtschaft | 5 165 340 | 601 193 | 30 935 042 | | 3 334 166 |
| 5-8 | G e w e r b l i c h e W i r t s c h a f t | | | | | |
| 5 | R o h s t o f f e | | | | | |
| 502 | Chemiefasern, einschl. Abfälle Seidenraupenkokons etc. | 99 088 | 21 793 | 606 367 | | 126 727 |
| 503 | Wolle und andere Tierhaare, roh oder bearb., Reißwolle | 1 161 | 115 | 1 826 | | 267 |
| 504 | Baumwolle, roh oder bearbeitet Reißbaumwolle, Abfälle | 527 | 40 | 4 931 | | 277 |
| 505 | Flachs, Hanf, Jute, Hartfasern und sonst. pflanzl. Spinnst. | 0 | 0 | 102 | | 5 |
| 506 | Abfälle von Gespinnstwaren, Lumpen und dgl. | 37 873 | 1 419 | 206 963 | | 7 546 |
| 507 | Felle zu Pelzwerk, roh | - | - | 62 | | 48 |
| 508 | Felle und Häute, roh, a.n.g. | 58 903 | 9 136 | 320 524 | | 42 932 |
| 511 | Rundholz | 1 250 517 | 9 804 | 5 656 045 | | 48 355 |
| 513 | Rohkautschuk | 24 688 | 724 | 82 203 | | 2 948 |
| 516 | Steinkohle und Steinkohlen- briketts | 4 190 | 84 | 22 956 | | 385 |
| 517 | Braunkohle und Braunkohlen- briketts | - | - | 16 | | 0 |
| 518 | Erdöl und Erdgas | 1 866 | 69 | 1 866 | | 69 |
| 519 | Eisenerze | - | - | 240 | | 7 |
| 520 | Eisen- und manganhaltige Abbrände und Schlacken | 4 476 | 12 | 9 728 | | 44 |
| 522 | Kupfererze | - | - | - | | - |
| 523 | Bleierze | - | - | - | | - |
| 524 | Zinkerze | - | - | - | | - |
| 526 | Nickelerze | - | - | - | | - |
| 528 | Erze und Metallaschen, a.n.g. | 455 | 43 | 3 691 | | 470 |
| 529 | Bauxit und Kryolith | - | - | - | | - |
| 530 | Speisesalz und Industriesalz | 208 581 | 2 129 | 658 820 | | 7 186 |
| 532 | Steine und Erden, a.n.g. | 2 090 871 | 15 914 | 8 915 189 | | 82 598 |
| 534 | Rohstoffe für chemische Erzeugnisse, a.n.g. | 35 335 | 2 611 | 191 742 | | 17 148 |
| 537 | Edelsteine, Schmucksteine und Perlen, roh | 56 | 101 | 354 | | 605 |
| 590 | Rohstoffe, auch Abfälle a.n.g. | 1 173 992 | 11 982 | 7 033 026 | | 68 452 |
| | Summe Rohstoffe | 4 992 579 | 75 977 | 23 716 649 | | 406 068 |
| 6 | H a l b w a r e n | | | | | |
| 602 | Rohseide und Seidengarne, Künstl. und synthet. Fäden | 94 491 | 37 409 | 544 664 | | 210 786 |
| 603 | Garne aus Chemiefasern | 4 816 | 1 927 | 28 155 | | 12 088 |
| 604 | Garne aus Wolle oder anderen Tierhaaren | 129 | 159 | 433 | | 380 |
| 605 | Garne aus Baumwolle | 5 412 | 2 382 | 26 011 | | 12 097 |
| 606 | Garne aus Flachs, Hanf, Jute, Hartfasern u. dgl. | 27 | 16 | 338 | | 60 |
| 607 | Schnittholz | 1 001 709 | 36 121 | 5 352 641 | | 181 446 |
| 608 | Halbstoffe aus zellulosehaltigen Faserstoffe | 1 186 | 143 | 26 828 | | 1 912 |
| 609 | Kautschuk, bearbeitet | 61 898 | 19 130 | 313 080 | | 107 426 |
| 611 | Zement | 492 696 | 2 298 | 3 050 193 | | 14 102 |
| 612 | Mineralische Baustoffe, a.n.g. | 1 496 688 | 47 454 | 7 102 250 | | 230 605 |
| 641 | Roheisen | 1 533 | 70 | 3 290 | | 137 |
| 642 | Abfälle und Schrott, aus Eisen oder Stahl | 1 069 380 | 35 747 | 4 708 733 | | 145 090 |
| 643 | Ferrolegerierungen | 12 682 | 2 965 | 65 647 | | 16 708 |
| 644 | Eisen oder Stahl in Rohformen, Halbzeug aus Eisen oder Stahl | 9 794 | 1 213 | 227 634 | | 10 161 |
| 645 | Aluminium und Aluminiumleg. einschl. Abfälle und Schrott | 185 997 | 24 432 | 1 130 347 | | 159 644 |
| 646 | Kupfer und Kupferlegierungen, einschl. Abfälle und Schrott | 54 659 | 20 848 | 317 210 | | 106 961 |
| 647 | Nickel und Nickellegierungen einschl. Abfälle und Schrott | 280 | 416 | 3 145 | | 2 305 |
| 648 | Blei und Bleilegerierungen, einschl. Abfälle und Schrott | 247 | 34 | 17 779 | | 3 043 |
| 649 | Zinn und Zinnlegierungen, einschl. Abfälle und Schrott | 714 | 982 | 3 084 | | 3 939 |
| 650 | Zink und Zinklegierungen, einschl. Abfälle und Schrott | 9 853 | 1 077 | 38 407 | | 4 968 |
| 656 | Radioaktive Elemente und radioaktive Isotope | 0 | 127 | 0 | | 627 |
| 659 | Unedle Metalle, a.n.g. | 5 858 | 4 035 | 26 164 | | 16 183 |
| 661 | Fettsäuren, Paraffin, Vaseline und Wachse | 49 242 | 11 267 | 260 263 | | 62 749 |
| 665 | Koks und Schmelzkoks, aus Steinkohle oder Braunkohle | 725 | 17 | 4 889 | | 142 |

Noch: 3. Ausfuhr Bayerns nach Warengruppen und Warenuntergruppen

| Nr. d. Systematik | Warengruppe Warenuntergruppe | Juní | 2010 | Januar bis | Juní | 2010 |
|-------------------|---|-----------|-----------|------------|-----------|----------|
| | | dt=100 KG | 1000 EUR | dt=100 KG | 1000 EUR | 1000 EUR |
| 6 | H a l b w a r e n | | | | | |
| 667 | Rückstände der Erdöl- und Steinkohlenteerdestillation | 291 320 | 7 909 | 1 192 203 | | 26 776 |
| 669 | Mineralölerzeugnisse | 3 532 298 | 232 842 | 21 413 419 | 1 301 064 | 90 345 |
| 671 | Teer und Teerdestill.-erzeugn. | 286 641 | 15 664 | 1 716 266 | | 21 679 |
| 673 | Düngemittel | 75 350 | 3 787 | 464 078 | | 115 317 |
| 679 | Chemische Halbwaren, a.n.g. | 561 606 | 23 475 | 2 901 510 | | 4 037 |
| 683 | Gold für gewerbliche Zwecke | 1 190 | 1 905 | 1 815 | | 206 941 |
| 690 | Halbwaren, a.n.g. | 14 549 | 24 277 | 119 072 | | |
| | Summe Halbwaren | 9 322 970 | 560 128 | 51 059 548 | 3 069 721 | |
| 7 | F e r t i g w a r e n - V o r e r z e u g n i s s e | | | | | |
| 701 | Gewebe, Gewirke und Gestricke aus Seide, künstlichen oder synthetischen Fäden | 13 404 | 10 898 | 85 419 | | 72 521 |
| 702 | Gewebe, Gewirke und Gestricke aus Chemiefasern | 13 768 | 26 352 | 78 639 | | 142 007 |
| 703 | Gewebe, Gewirke und Gestricke aus Wolle o. and. Tierhaaren | 530 | 1 941 | 2 992 | | 11 194 |
| 704 | Gewebe, Gewirke und Gestricke aus Baumwolle | 2 568 | 2 847 | 12 205 | | 13 677 |
| 705 | Gewebe, Gewirke und Gestricke aus Flachs, Hanf, Jute, etc. | 495 | 815 | 3 658 | | 5 835 |
| 706 | Leder | 15 802 | 9 611 | 74 310 | | 48 019 |
| 707 | Pelzfelle, gegerbt o. zuger. | 20 | 55 | 175 | | 1 752 |
| 708 | Papier und Pappe | 1 928 611 | 122 487 | 10 418 948 | | 656 674 |
| 709 | Sperrholz, Span- und Faserplatten, Furnierblätter u.dgl | 270 510 | 19 200 | 1 362 596 | | 93 003 |
| 711 | Glas | 346 614 | 46 142 | 1 870 098 | | 248 828 |
| 732 | Kunststoffe | 1 265 681 | 214 580 | 6 376 663 | 1 063 968 | |
| 734 | Farben, Lacke und Kitte | 488 768 | 103 695 | 2 065 586 | | 533 703 |
| 736 | Dextrine, Gelatine und Leime | 39 483 | 7 522 | 234 902 | | 43 306 |
| 738 | Sprengstoffe, Schiessbedarf und Zündwaren | 2 266 | 6 212 | 14 740 | | 42 185 |
| 740 | Pharmazeutische Grundstoffe | 10 602 | 22 449 | 67 707 | | 168 367 |
| 749 | Chemische Vorerzeugn., a.n.g. | 351 846 | 212 499 | 1 941 247 | 1 136 889 | |
| 751 | Rohre aus Eisen oder Stahl | 76 217 | 18 230 | 345 856 | | 85 538 |
| 753 | Stäbe und Profile aus Eisen oder Stahl | 288 522 | 21 465 | 1 462 268 | | 103 754 |
| 755 | Blech aus Eisen oder Stahl | 67 562 | 8 258 | 386 659 | | 43 483 |
| 757 | Draht aus Eisen oder Stahl | 30 676 | 2 730 | 276 806 | | 18 537 |
| 759 | Eisenbahnoberbaumaterial | 1 371 | 392 | 6 555 | | 1 764 |
| 771 | Halbzeuge aus Kupfer und Kupferlegierungen | 211 408 | 132 954 | 1 209 563 | | 727 364 |
| 772 | Halbzeuge aus Aluminium | 65 361 | 31 000 | 370 133 | | 163 290 |
| 779 | Halbzeuge aus unedlen Metallen, a.n.g. | 2 573 | 3 577 | 15 440 | | 17 654 |
| 781 | Halbzeuge aus Edelmetallen | 6 | 1 714 | 56 | | 9 472 |
| 790 | Vorerzeugnisse, a.n.g. | 1 663 | 1 262 | 23 184 | | 14 079 |
| | Summe Fertigwaren-Vorerzeugn. | 5 496 329 | 1 028 887 | 28 706 405 | 5 466 865 | |
| 8 | F e r t i g w a r e n - E n d e r z e u g n i s s e | | | | | |
| 801 | Bekleidung aus Gewirken oder Gestricken aus: | | | | | |
| 801 | Seide oder Chemiefasern | 2 093 | 9 942 | 12 299 | | 60 092 |
| 802 | Wolle oder and. Tierhaaren | 164 | 2 235 | 421 | | 4 516 |
| 803 | Baumwolle | 2 924 | 6 461 | 19 263 | | 49 384 |
| 804 | Bekleidung aus Seide oder Chemiefasern, ausgenommen aus Gewirken od. Gestricken | 2 827 | 10 045 | 16 153 | | 59 148 |
| 805 | Bekleidung aus Wolle und anderen Tierhaaren, ausg. aus Gewirken oder Gestricken | 322 | 3 154 | 1 831 | | 17 692 |
| 806 | Bekleidung aus Baumwolle ausg. aus Gewirken oder Gestricken | 2 159 | 6 344 | 20 360 | | 67 754 |
| 807 | Bekleidung aus Flachs, Hanf und dgl. | 543 | 2 660 | 2 987 | | 17 500 |
| 801-07 | Bekleidung zusammen | 11 033 | 40 842 | 73 314 | | 276 085 |
| 808 | Kopfbedeckungen | 1 137 | 2 261 | 4 014 | | 13 660 |
| 809 | Textilerzeugnisse, a.n.g. | 124 505 | 58 214 | 696 558 | | 331 583 |
| 810 | Pelzwaren | 6 | 124 | 31 | | 638 |
| 811 | Schuhe | 3 284 | 9 654 | 22 708 | | 70 154 |
| 812 | Lederwaren und Lederbekleidung (ausg. Schuhe) | 3 177 | 6 389 | 20 278 | | 44 510 |
| 813 | Papierwaren | 406 174 | 76 554 | 2 134 255 | | 430 866 |
| 814 | Druckerzeugnisse | 252 458 | 69 733 | 1 594 725 | | 404 585 |
| 815 | Holzwaren (ohne Möbel) | 257 367 | 36 377 | 1 344 148 | | 169 362 |
| 816 | Kautschukwaren | 58 411 | 41 414 | 312 328 | | 228 993 |
| 817 | Waren aus Stein | 51 569 | 9 567 | 263 725 | | 46 652 |
| 818 | Keramische Erzeugnisse, ohne Baukeramik | 74 389 | 40 224 | 398 087 | | 221 856 |
| 819 | Glaswaren | 678 086 | 81 034 | 2 036 884 | | 373 453 |
| 820 | Werkzeuge, Schneidwaren und EBBestecke aus unedlen Met. | 12 025 | 54 342 | 61 764 | | 275 512 |
| 823 | Waren aus Kupfer und Kupferlegierungen | 20 320 | 17 524 | 117 511 | | 97 749 |

Noch: 3. Ausfuhr Bayerns nach Warengruppen und Warenuntergruppen

| Nr. d. Systematik | Warengruppe Warenuntergruppe | Juní | 2010 | Januar bis | Juní | 2010 |
|-------------------|--|------------|------------|-------------|------------|----------|
| | | dt=100 KG | 1000 EUR | dt=100 KG | 1000 EUR | 1000 EUR |
| 8 | Fertigwaren - Enderzeugnisse | | | | | |
| 829 | Eisen-, Blech und Metallwaren, a.n.g. | 484 681 | 244 940 | 2 760 130 | 1 337 873 | |
| 831 | Waren aus Wachs oder Fetten | 10 701 | 7 403 | 67 590 | 39 602 | |
| 832 | Waren aus Kunststoffen | 829 919 | 344 812 | 4 408 363 | 1 856 219 | |
| 833 | Fotochemische Erzeugnisse | 1 603 | 1 692 | 27 876 | 15 123 | |
| 834 | Pharmazeutische Erzeugnisse | 20 277 | 183 431 | 97 534 | 1 039 651 | |
| 835 | Duftstoffe und Körperpflege- mittel | 69 392 | 52 164 | 472 107 | 320 131 | |
| 839 | Chemische Enderzeugn., a.n.g. | 535 136 | 121 640 | 2 913 459 | 641 754 | |
| 841 | Kraftmaschinen (ohne Motoren für Ackerschlepper, Luft- und Straßenfahrzeuge) | 31 538 | 110 644 | 167 917 | 544 624 | |
| 842 | Pumpen und Kompressoren | 86 856 | 141 147 | 504 948 | 935 647 | |
| 843 | Armaturen | 16 337 | 66 290 | 85 467 | 351 335 | |
| 844 | Lager, Getriebe, Zahnräder und Antriebsselemente | 266 466 | 283 584 | 1 402 336 | 1 507 581 | |
| 845 | Hebezeuge und Fördermittel | 197 879 | 162 586 | 962 563 | 797 361 | |
| 846 | Landwirtschaftliche Maschinen (einschl. Ackerschlepper) | 96 871 | 96 460 | 412 948 | 379 271 | |
| 847 | Maschinen für das Textil-, Bekleidungs- und Ledergewerbe | 20 106 | 36 361 | 96 993 | 182 063 | |
| 848 | Maschinen für das Ernährungs- gewerbe und die Tabakverarb. | 18 471 | 48 695 | 113 723 | 263 522 | |
| 849 | Bergwerks-, Bau- und Baustoff- maschinen | 125 178 | 72 394 | 596 496 | 354 948 | |
| 850 | Guss- und Walzwerkstechnik | 1 481 | 3 264 | 3 648 | 8 826 | |
| 851 | Maschinen für die Be- und Verarbeitung von Kautschuk oder Kunststoffen | 57 422 | 96 573 | 274 671 | 449 269 | |
| 852 | Werkzeugmaschinen | 64 653 | 143 331 | 285 126 | 675 103 | |
| 853 | Büromaschinen und automatische Datenverarbeitungsanlagen | 31 023 | 212 468 | 183 562 | 1 215 719 | |
| 854 | Maschinen für das Papier- und Druckgewerbe | 17 388 | 31 576 | 126 481 | 233 810 | |
| 859 | Maschinen, a.n.g. | 224 428 | 522 536 | 1 123 368 | 2 650 402 | |
| 841-59 | Maschinen zusammen | 1 256 098 | 2 027 909 | 6 340 248 | 10 549 483 | |
| 860 | Sportgeräte | 12 116 | 16 242 | 73 762 | 75 885 | |
| 861 | Geräte zur Elektrizitäts- erzeugung und -verteilung | 285 903 | 808 467 | 1 611 379 | 4 320 929 | |
| 862 | Elektrische Lampen und Leuchten | 30 129 | 62 067 | 211 927 | 344 673 | |
| 863 | Nachrichtentechnische Geräte und Einrichtungen | 5 337 | 93 732 | 35 890 | 512 390 | |
| 864 | Rundfunk- und Fernsehgeräte, phono- u. videotecn. Geräte | 17 989 | 80 973 | 106 837 | 429 772 | |
| 865 | Elektronische Bauelemente | 17 827 | 223 651 | 84 776 | 1 150 695 | |
| 869 | Elektrotechnische Erzeugnisse, a.n.g. | 148 647 | 215 503 | 811 947 | 1 149 789 | |
| 871 | Medizinische Geräte und orthopädische Vorrichtungen | 29 724 | 341 696 | 173 231 | 1 919 680 | |
| 872 | Mess-, steuerungs- und regelungstechnische Erzeugnisse | 37 418 | 406 508 | 167 282 | 1 779 684 | |
| 873 | Optische und fotografische Geräte | 2 478 | 51 284 | 12 423 | 247 652 | |
| 874 | Uhren | 317 | 11 230 | 2 668 | 83 794 | |
| 875 | Möbel | 168 125 | 114 252 | 824 290 | 592 568 | |
| 876 | Musikinstrumente | 684 | 4 321 | 4 852 | 21 230 | |
| 877 | Spielwaren | 27 916 | 31 502 | 133 301 | 144 541 | |
| 878 | Schmuckwaren, Gold- und Silberschmiedewaren | 69 | 13 403 | 707 | 70 511 | |
| 881 | Schienenfahrzeuge | 46 198 | 109 683 | 235 635 | 714 420 | |
| 882 | Wasserfahrzeuge | 9 117 | 13 548 | 48 603 | 63 674 | |
| 883 | Luftfahrzeuge | 2 003 | 182 011 | 13 840 | 1 255 743 | |
| 884 | Fahrgestelle, Karosserien, Motoren, Teile und Zubehör für Kraftfahrzeuge u. dgl. | 809 647 | 877 155 | 4 163 272 | 4 696 546 | |
| 885 | Personenkraftwagen und Wohnmobile | 1 679 491 | 2 691 805 | 8 547 395 | 13 389 077 | |
| 886 | Busse | 7 905 | 4 581 | 42 555 | 19 977 | |
| 887 | Lastkraftwagen und Spezialfahrzeuge | 206 751 | 105 519 | 1 123 425 | 487 814 | |
| 888 | Fahrräder | 1 699 | 4 254 | 13 778 | 33 188 | |
| 889 | Fahrzeuge, a.n.g. | 148 185 | 68 524 | 810 658 | 397 247 | |
| 891 | Vollständige Fabrikations- anlagen | 9 959 | 22 010 | 91 236 | 180 437 | |
| 896 | Enderzeugnisse, a.n.g. | 64 710 | 227 380 | 310 221 | 877 238 | |
| | Summe Fertigwaren- Enderzeugnisse | 8 932 088 | 10 309 545 | 45 823 525 | 53 744 645 | |
| | Summe Fertigwaren | 14 428 417 | 11 338 432 | 74 529 930 | 59 211 510 | |
| | Summe Gewerbliche Wirtschaft | 28 743 966 | 11 974 537 | 149 306 127 | 62 687 299 | |
| 901 | Rückwaren | - | - | - | - | |
| 903 | Ersatzlieferungen | - | - | - | - | |
| 904 | Andere nicht aufgliederbare Warenverkehrs | 2 274 288 | 476 449 | 12 258 726 | 2 537 897 | |
| | Summe Insgesamt | 36 183 594 | 13 052 179 | 192 499 895 | 68 559 361 | |

4. Ausfuhr Bayerns nach Erdteilen, Bestimmungsländern und Ländergruppen

| Nr. des Landes | Erdteil Bestimmungsländ Ländergruppe | Juní | 2010 | Januar bis | Juní | 2010 |
|----------------------|--|------------|-----------|-------------|------------|----------|
| | | dt=100 KG | 1000 EUR | dt=100 KG | 1000 EUR | 1000 EUR |
| E u r o p a | | | | | | |
| 001 | Frankreich | 2 564 325 | 942 831 | 13 147 954 | 5 210 649 | |
| 003 | Niederlande | 2 307 032 | 506 749 | 13 237 101 | 2 991 113 | |
| 005 | Italien | 4 731 698 | 1 061 593 | 26 031 518 | 5 369 621 | |
| 006 | Vereinigtes Königreich | 1 117 753 | 870 753 | 5 802 572 | 4 585 811 | |
| 007 | Irland | 58 907 | 54 211 | 320 874 | 269 422 | |
| 008 | Dänemark | 248 176 | 108 320 | 1 284 794 | 568 784 | |
| 009 | Griechenland | 163 088 | 56 759 | 1 180 388 | 374 455 | |
| 010 | Portugal | 158 733 | 128 156 | 935 130 | 613 379 | |
| 011 | Spanien | 786 555 | 458 699 | 4 395 539 | 2 556 429 | |
| 013 | Schweden | 355 295 | 229 992 | 1 791 531 | 1 226 119 | |
| 014 | Finnland | 212 904 | 88 634 | 1 248 223 | 517 926 | |
| 015 | Österreich | 9 959 525 | 1 120 735 | 52 574 664 | 6 144 876 | |
| 017 | Belgien | 1 106 980 | 409 687 | 7 448 682 | 2 228 684 | |
| 018 | Luxemburg | 316 172 | 43 925 | 1 857 020 | 234 866 | |
| 020 | Ceuta | 41 | 121 | 504 | 933 | |
| 023 | Melilla | 360 | 116 | 1 962 | 1 176 | |
| 024 | Island | 2 846 | 1 492 | 14 060 | 10 336 | |
| 028 | Norwegen | 84 240 | 100 746 | 462 992 | 491 760 | |
| 037 | Liechtenstein | 23 491 | 15 115 | 113 828 | 92 406 | |
| 039 | Schweiz | 1 457 389 | 481 368 | 9 048 235 | 2 408 644 | |
| 041 | Färöer | 21 | 54 | 469 | 567 | |
| 043 | Andorra | 169 | 184 | 3 240 | 2 621 | |
| 044 | Gibraltar | 1 | 6 | 149 | 437 | |
| 045 | Heiliger Stuhl | - | - | - | - | |
| 046 | Malta | 5 657 | 5 253 | 31 161 | 25 040 | |
| 047 | San Marino | 550 | 244 | 5 590 | 2 162 | |
| 052 | Türkei | 320 141 | 189 555 | 1 545 989 | 904 591 | |
| 053 | Estland | 35 274 | 10 794 | 120 859 | 54 436 | |
| 054 | Lettland | 33 036 | 9 801 | 139 864 | 50 410 | |
| 055 | Litauen | 54 120 | 23 470 | 239 808 | 101 836 | |
| 060 | Polen | 1 839 744 | 334 224 | 7 476 322 | 1 807 090 | |
| 061 | Tschechische Republik | 1 870 478 | 413 736 | 9 081 082 | 2 203 368 | |
| 063 | Slowakei | 351 179 | 128 011 | 1 991 637 | 709 506 | |
| 064 | Ungarn | 546 963 | 226 259 | 2 610 570 | 1 120 987 | |
| 066 | Rumänien | 245 387 | 112 798 | 1 545 590 | 586 978 | |
| 068 | Bulgarien | 59 550 | 23 643 | 401 408 | 122 573 | |
| 070 | Albanien | 5 609 | 2 378 | 34 612 | 14 465 | |
| 072 | Ukraine | 76 818 | 42 266 | 322 867 | 199 491 | |
| 073 | Weißrußland (Belarus) | 25 487 | 16 470 | 138 843 | 87 314 | |
| 074 | Republik Moldau | 4 423 | 2 204 | 23 211 | 11 277 | |
| 075 | Russische Föderation | 354 244 | 227 816 | 1 788 287 | 1 161 959 | |
| 076 | Georgien | 5 708 | 2 756 | 28 779 | 14 237 | |
| 077 | Armenien | 3 098 | 4 654 | 7 978 | 10 476 | |
| 078 | Aserbaidshjan | 16 512 | 9 976 | 60 375 | 31 625 | |
| 079 | Kasachstan | 23 212 | 13 193 | 79 584 | 51 104 | |
| 080 | Turkmenistan | 5 962 | 2 907 | 24 571 | 10 663 | |
| 081 | Usbekistan | 4 608 | 2 118 | 21 446 | 17 927 | |
| 082 | Tadschikistan | 50 | 71 | 2 545 | 1 545 | |
| 083 | Kirgisistan | 825 | 376 | 7 386 | 1 577 | |
| 091 | Slowenien | 178 667 | 44 776 | 1 161 081 | 273 659 | |
| 092 | Kroatien | 99 064 | 25 502 | 545 922 | 146 344 | |
| 093 | Bosnien und Herzegowina | 32 473 | 7 201 | 154 690 | 39 329 | |
| 094 | Serbien und Montenegro | - | - | - | - | |
| 095 | Kosovo | 10 527 | 3 130 | 70 616 | 17 113 | |
| 096 | Mazedonien | 23 030 | 6 026 | 111 236 | 29 793 | |
| 097 | Montenegro | 3 038 | 1 033 | 15 942 | 4 347 | |
| 098 | Serbien | 64 756 | 20 200 | 322 429 | 100 620 | |
| 600 | Zypern | 13 039 | 10 389 | 76 338 | 57 593 | |
| | Summe Europa | 31 968 930 | 8 603 475 | 171 090 046 | 45 872 449 | |
| A f r i k a | | | | | | |
| 204 | Marokko | 39 964 | 18 362 | 159 263 | 94 849 | |
| 208 | Algerien | 30 682 | 24 669 | 178 177 | 108 089 | |
| 212 | Tunesien | 20 940 | 20 158 | 117 219 | 120 152 | |
| 216 | Libyen | 15 411 | 10 348 | 85 748 | 53 429 | |
| 220 | Ägypten | 77 606 | 38 331 | 426 160 | 238 525 | |
| 224 | Sudan | 849 | 1 184 | 9 544 | 16 295 | |
| 228 | Mauretanien | 570 | 186 | 4 896 | 1 412 | |
| 232 | Mali | 691 | 126 | 2 576 | 1 111 | |
| 236 | Burkina Faso | 407 | 107 | 2 436 | 1 023 | |
| 240 | Niger | 332 | 64 | 1 189 | 280 | |
| 244 | Tschad | 209 | 242 | 1 051 | 1 418 | |
| 247 | Kap Verde | 19 | 43 | 163 | 402 | |
| 248 | Senegal | 600 | 274 | 3 231 | 2 869 | |
| 252 | Gambia | 73 | 21 | 811 | 195 | |
| 257 | Guinea-Bissau | 76 | 12 | 580 | 132 | |
| 260 | Guinea | 92 | 22 | 1 455 | 719 | |
| 264 | Sierra Leone | 151 | 43 | 589 | 134 | |
| 268 | Liberia | 397 | 50 | 2 139 | 568 | |
| 272 | Elfenbeinküste | 1 164 | 909 | 11 348 | 7 426 | |
| 276 | Ghana | 4 549 | 1 467 | 21 437 | 12 552 | |
| 280 | Togo | 1 742 | 311 | 9 863 | 1 913 | |
| 284 | Benin | 4 400 | 459 | 21 279 | 2 539 | |
| 288 | Nigeria | 36 347 | 12 785 | 131 835 | 49 496 | |

Noch: 4. Ausfuhr Bayerns nach Erdteilen, Bestimmungsländern und Ländergruppen

| Nr. des Landes | Erdteil Bestimmungsländ Ländergruppe | Juni 2010 | | Januar bis Juni 2010 | |
|----------------------|--|-----------|-----------|----------------------|-----------|
| | | dt=100 KG | 1000 EUR | dt=100 KG | 1000 EUR |
| A f r i k a | | | | | |
| 302 | Kamerun | 1 206 | 454 | 10 074 | 4 986 |
| 306 | Zentralafrikanische Republik | 69 | 331 | 127 | 1 561 |
| 310 | Aquatorialguinea | 129 | 106 | 1 988 | 830 |
| 311 | Sao Tome und Principe | 0 | 1 | 0 | 1 |
| 314 | Gabun | 882 | 728 | 4 177 | 2 980 |
| 318 | Republik Kongo | 309 | 62 | 2 872 | 1 233 |
| 322 | Demokratische Republik Kongo | 636 | 2 427 | 4 717 | 4 958 |
| 324 | Ruanda | 364 | 782 | 2 818 | 4 141 |
| 328 | Burundi | 77 | 29 | 776 | 952 |
| 329 | St. Helena u. zugehör. Geb. | - | - | 0 | 5 |
| 330 | Angola | 3 135 | 1 968 | 16 641 | 15 374 |
| 334 | Athiopien | 5 778 | 1 485 | 9 178 | 5 068 |
| 336 | Eritrea | 93 | 77 | 595 | 1 244 |
| 338 | Dschibuti | 15 | 53 | 244 | 310 |
| 342 | Somalia | 0 | 1 | 5 | 186 |
| 346 | Kenia | 5 510 | 2 225 | 23 148 | 17 543 |
| 350 | Uganda | 4 584 | 6 979 | 11 862 | 17 942 |
| 352 | Tansania | 382 | 677 | 3 932 | 6 226 |
| 355 | Seyschellen u. zugehör. Geb. | 113 | 61 | 610 | 1 281 |
| 357 | Brit. Territorium im Ind.Ozean | - | - | - | - |
| 366 | Mosambik | 172 | 426 | 1 356 | 2 372 |
| 370 | Madagaskar | 296 | 1 727 | 2 062 | 5 101 |
| 373 | Mauritius | 1 132 | 1 136 | 10 626 | 6 320 |
| 375 | Komoren | 665 | 54 | 1 919 | 152 |
| 377 | Mayotte | 255 | 25 | 529 | 81 |
| 378 | Sambia | 21 | 57 | 542 | 1 010 |
| 382 | Simbabwe | 158 | 222 | 3 238 | 5 585 |
| 386 | Malawi | 38 | 43 | 869 | 3 333 |
| 388 | Südafrika | 111 223 | 96 372 | 658 641 | 543 525 |
| 389 | Namibia | 5 324 | 625 | 22 837 | 3 244 |
| 391 | Botsuana | 51 | 81 | 744 | 790 |
| 393 | Swasiland | 1 | 2 | 47 | 71 |
| 395 | Lesotho | - | - | 0 | 2 |
| | Summe Afrika | 379 889 | 249 389 | 1 990 160 | 1 373 934 |
| A m e r i k a | | | | | |
| 400 | USA | 879 308 | 1 235 619 | 4 293 670 | 6 162 317 |
| 404 | Kanada | 119 115 | 134 374 | 531 141 | 656 321 |
| 406 | Grönland | 41 | 9 | 900 | 534 |
| 408 | St. Pierre und Miquelon | - | - | 166 | 19 |
| 412 | Mexiko | 73 708 | 82 024 | 367 430 | 415 724 |
| 413 | Bermuda | 225 | 122 | 316 | 445 |
| 416 | Guatemala | 3 113 | 2 436 | 14 302 | 11 497 |
| 421 | Belize | 5 | 13 | 29 | 122 |
| 424 | Honduras | 2 105 | 1 769 | 8 683 | 9 283 |
| 428 | El Salvador | 1 275 | 1 022 | 3 799 | 4 425 |
| 432 | Nicaragua | 21 | 134 | 802 | 2 056 |
| 436 | Costa Rica | 501 | 1 539 | 9 161 | 11 311 |
| 442 | Panama | 2 230 | 2 908 | 12 770 | 13 919 |
| 446 | Anguilla | - | - | - | - |
| 448 | Kuba | 6 729 | 1 248 | 17 727 | 4 216 |
| 449 | St.Christoph(St.Kitts)-Nevis | 5 | 23 | 30 | 106 |
| 452 | Haiti | 304 | 231 | 866 | 743 |
| 453 | Bahamas | 557 | 848 | 1 739 | 2 895 |
| 454 | Turks- und Caicosinseln | 0 | 0 | 1 | 0 |
| 456 | Dominikanische Republik | 753 | 1 189 | 9 426 | 11 838 |
| 457 | Amerikan. Jungfernsinseln | 165 | 147 | 509 | 390 |
| 459 | Antigua und Barbuda | 4 | 9 | 28 | 44 |
| 460 | Dominica | - | - | 14 | 5 |
| 463 | Kaimaninseln | 50 | 86 | 472 | 1 641 |
| 464 | Jamaika | 421 | 830 | 1 664 | 3 003 |
| 465 | St. Lucia | 0 | 2 | 222 | 307 |
| 467 | St.Vincent und die Grenadinen | 29 | 36 | 119 | 181 |
| 468 | Britische Jungfernsinseln | 368 | 82 | 2 362 | 804 |
| 469 | Barbados | 11 | 33 | 348 | 565 |
| 470 | Montserrat | - | - | 0 | 0 |
| 472 | Trinidad und Tobago | 811 | 895 | 8 075 | 10 136 |
| 473 | Grenada | 18 | 12 | 23 | 26 |
| 474 | Aruba | 72 | 48 | 186 | 162 |
| 478 | Niederländische Antillen | 92 | 196 | 3 779 | 3 526 |
| 480 | Kolumbien | 14 680 | 9 882 | 71 923 | 62 293 |
| 484 | Venezuela | 2 342 | 3 876 | 18 458 | 24 275 |
| 488 | Guyana | 30 | 18 | 48 | 37 |
| 492 | Suriname | 259 | 100 | 3 128 | 2 387 |
| 500 | Ecuador | 11 044 | 8 445 | 27 107 | 26 883 |
| 504 | Peru | 14 246 | 8 929 | 70 719 | 53 935 |
| 508 | Brasilien | 129 435 | 124 712 | 599 224 | 589 946 |
| 512 | Chile | 27 737 | 21 875 | 140 991 | 115 623 |
| 516 | Bolivien | 1 749 | 1 678 | 3 995 | 3 922 |
| 520 | Paraguay | 1 522 | 1 262 | 7 845 | 6 117 |
| 524 | Uruguay | 2 407 | 1 776 | 10 947 | 8 448 |
| 528 | Argentinien | 25 185 | 29 627 | 127 812 | 147 309 |

Noch: 4. Ausfuhr Bayerns nach Erdteilen, Bestimmungsländern und Ländergruppen

| Nr. des Landes | Erdteil Bestimmungsländ Ländergruppe | Juní | 2010 | Januar bis | Juní | 2010 |
|--|--|-----------|-----------|------------|----------|------------|
| | | dt=100 KG | 1000 EUR | dt=100 KG | 1000 EUR | 1000 EUR |
| A m e r i k a | | | | | | |
| 529 | Falklandinseln | - | - | 0 | | 2 |
| | Summe Amerika | 1 322 674 | 1 680 065 | 6 372 959 | | 8 369 741 |
| A s i e n | | | | | | |
| 604 | Libanon | 9 597 | 7 788 | 62 421 | | 38 806 |
| 608 | Syrien | 11 829 | 8 073 | 76 832 | | 43 745 |
| 612 | Irak | 11 454 | 7 243 | 70 964 | | 28 175 |
| 616 | Iran | 59 225 | 52 274 | 265 239 | | 219 926 |
| 624 | Israel | 61 787 | 33 622 | 323 930 | | 182 092 |
| 625 | Besetzte palästin.Gebiete | 116 | 251 | 765 | | 1 449 |
| 626 | Osttimor | - | - | 2 | | 20 |
| 628 | Jordanien | 12 402 | 3 849 | 84 709 | | 27 111 |
| 632 | Saudi-Arabien | 164 889 | 71 294 | 731 216 | | 317 303 |
| 636 | Kuwait | 26 082 | 15 705 | 109 948 | | 75 566 |
| 640 | Bahrain | 9 827 | 3 596 | 64 926 | | 17 201 |
| 644 | Katar | 16 532 | 9 202 | 89 035 | | 46 829 |
| 647 | Vereinigte Arabische Emirate | 119 722 | 68 447 | 790 489 | | 380 714 |
| 649 | Oman | 8 767 | 7 139 | 50 270 | | 35 044 |
| 653 | Jemen | 946 | 919 | 5 584 | | 6 207 |
| 660 | Afghanistan | 16 021 | 1 360 | 116 855 | | 15 989 |
| 662 | Pakistan | 30 369 | 34 680 | 155 680 | | 91 574 |
| 664 | Indien | 131 471 | 109 775 | 709 332 | | 602 442 |
| 666 | Bangladesch | 8 616 | 5 893 | 49 178 | | 35 175 |
| 667 | Malediven | 121 | 144 | 964 | | 998 |
| 669 | Sri Lanka | 3 674 | 2 270 | 23 837 | | 8 616 |
| 672 | Nepal | 5 | 51 | 1 353 | | 931 |
| 675 | Bhutan | 3 | 6 | 53 | | 49 |
| 676 | Myanmar | 128 | 729 | 2 557 | | 2 520 |
| 680 | Thailand | 39 317 | 29 786 | 216 552 | | 177 066 |
| 684 | Laos | 1 | 5 | 3 225 | | 5 051 |
| 690 | Vietnam | 23 219 | 17 677 | 79 069 | | 72 555 |
| 696 | Kambodscha | 469 | 552 | 2 251 | | 2 075 |
| 700 | Indonesien | 32 247 | 36 385 | 137 777 | | 125 903 |
| 701 | Malaysia | 85 154 | 81 715 | 534 093 | | 429 902 |
| 703 | Brunei | 286 | 323 | 2 592 | | 4 261 |
| 706 | Singapur | 89 952 | 125 354 | 454 296 | | 661 690 |
| 708 | Philippinen | 12 761 | 13 724 | 66 535 | | 77 509 |
| 716 | Mongolei | 1 023 | 787 | 5 677 | | 5 098 |
| 720 | Volksrepublik China | 822 799 | 1 065 875 | 3 901 298 | | 5 360 468 |
| 724 | Nordkorea | 22 | 10 | 31 | | 32 |
| 728 | Südkorea | 133 645 | 182 710 | 683 347 | | 863 508 |
| 732 | Japan | 248 844 | 230 446 | 1 292 100 | | 1 302 963 |
| 736 | Taiwan | 52 490 | 96 281 | 304 157 | | 501 356 |
| 740 | Hongkong | 111 329 | 80 643 | 561 085 | | 428 247 |
| 743 | Macau | 166 | 333 | 1 815 | | 3 193 |
| | Summe Asien | 2 357 306 | 2 406 916 | 12 032 039 | | 12 199 360 |
| A u s t r a l i e n - O z e a n i e n | | | | | | |
| 800 | Australien | 114 978 | 98 479 | 673 927 | | 656 542 |
| 801 | Papua-Neuguinea | 401 | 333 | 424 | | 413 |
| 803 | Nauru | - | - | - | | - |
| 804 | Neuseeland | 12 686 | 10 808 | 65 173 | | 64 566 |
| 806 | Salomonen | - | - | 16 | | 18 |
| 807 | Tuvalu | - | - | - | | - |
| 809 | Neukaledonien u. zugehör. Geb. | 734 | 680 | 4 666 | | 4 150 |
| 811 | Wallis und Futuna | - | - | 2 | | 2 |
| 812 | Kiribati | - | - | - | | - |
| 813 | Pitcairn | - | - | - | | - |
| 815 | Fidschi | 2 | 18 | 427 | | 448 |
| 816 | Vanuatu | - | - | 22 | | 18 |
| 817 | Tonga | - | - | - | | - |
| 819 | Samoa | 1 | 25 | 26 | | 174 |
| 820 | Nördl. Marianen | - | - | - | | - |
| 822 | Französisch-Polynesien | 137 | 257 | 1 256 | | 1 507 |
| 823 | Föder. Staaten v. Mikronesien | 0 | 1 | 0 | | 1 |
| 824 | Marshall-Inseln | - | - | 0 | | 4 |
| 825 | Palau | - | - | - | | - |
| 830 | Amerikanisch-Samoa | 0 | 18 | 1 | | 19 |
| 831 | Guam | 0 | 1 | 445 | | 692 |
| 832 | Amerik. Überseeinseln, kleinere | - | - | - | | - |
| 833 | Kokosinseln (Keelinginseln) | - | - | - | | - |
| 834 | Weihnachtsinsel | - | - | - | | - |
| 835 | Heard und McDonaldinseln | - | - | - | | - |
| 836 | Norfolkinsel | - | - | - | | - |
| 837 | Cookinseln | - | - | - | | - |
| 838 | Niue | - | - | - | | - |
| 839 | Tokeleauinseln | 0 | 7 | 1 | | 13 |
| 891 | Antarktis | - | - | - | | - |
| 892 | Bouvetinsel | - | - | - | | - |
| 893 | Südgeorg. u. d. Südl. Sandwichins | - | - | - | | - |

Noch: 4. Ausfuhr Bayerns nach Erdteilen, Bestimmungsländern und Ländergruppen

| Nr. des Landes | Erdteil Bestimmungsland Ländergruppe | Juni 2010 | | Januar bis Juni 2010 | |
|--|--|-------------------|-------------------|----------------------|-------------------|
| | | dt=100 KG | 1000 EUR | dt=100 KG | 1000 EUR |
| A u s t r a l i e n - O z e a n i e n | | | | | |
| 894 | Französische Südgebiete | 51 | 32 | 162 | 154 |
| | Summe Australien-Ozeanien | 128 990 | 110 660 | 746 547 | 728 721 |
| V e r s c h i e d e n e s | | | | | |
| 950 | Schiffs- u. Luftfahrzeugbedarf | 25 805 | 1 674 | 268 144 | 15 156 |
| 958 | Nicht ermittelte Länder | | | | |
| | Summe Verschiedenes | 25 805 | 1 674 | 268 144 | 15 156 |
| | S u m m e I n s g e s a m t | 36 183 594 | 13 052 179 | 192 499 895 | 68 559 361 |
| I n d u s t r i a l . w e s t l . L ä n d e r | | | | | |
| davon | | | | | |
| | EU-Länder | 29 320 236 | 7 424 197 | 156 131 709 | 40 005 609 |
| | dar. Euro-Länder | 22 914 460 | 5 060 407 | 125 637 310 | 27 577 217 |
| | EFTA-Länder | 1 567 967 | 598 722 | 9 639 114 | 3 003 146 |
| | Übrige europäische Länder | 321 283 | 190 279 | 1 557 902 | 912 488 |
| | USA und Kanada | 998 423 | 1 369 993 | 4 824 812 | 6 818 638 |
| | Übrige Länder | 487 731 | 436 106 | 2 689 841 | 2 567 596 |
| | Summe Industrial. westl. Länder | 32 695 640 | 10 019 296 | 174 843 379 | 53 307 476 |
| M i t t e l - u . o s t e u r o p . L ä n d e r | | | | | |
| | | 759 444 | 390 277 | 3 761 321 | 1 951 206 |
| | Summe Mittel-u.osteurop. Länder | 759 444 | 390 277 | 3 761 321 | 1 951 206 |
| E n t w i c k l u n g s l ä n d e r | | | | | |
| davon in | | | | | |
| | Afrika | 268 666 | 153 017 | 1 331 519 | 830 410 |
| | Amerika | 324 250 | 310 072 | 1 548 147 | 1 551 103 |
| | Asien | 1 261 398 | 1 092 121 | 6 753 863 | 5 458 242 |
| | Ozeanien | 1 326 | 1 373 | 7 447 | 7 613 |
| | Summe Entwicklungsländer | 1 855 641 | 1 556 583 | 9 640 976 | 7 847 368 |
| S t a a t s h a n d e l s l ä n d e r i n A s i e n | | | | | |
| | | 847 064 | 1 084 349 | 3 986 076 | 5 438 154 |
| | Summe Staatshandelsländer in Asien | 847 064 | 1 084 349 | 3 986 076 | 5 438 154 |
| T i g e r l ä n d e r | | | | | |
| | | 557 181 | 646 921 | 2 960 432 | 3 269 443 |
| | Summe Tigerländer | 557 181 | 646 921 | 2 960 432 | 3 269 443 |

Einfuhr

1. Entwicklung der Einfuhr Bayerns

| Lfd. Nr. | Jahr Monat | Einfuhr insgesamt | Ernährungswirtschaft | | | | zusammen |
|--------------------------|--------------------------|-------------------|-----------------------------|----------------------|--------------------------------------|-------------|-----------|
| | | | Lebende Tiere ¹⁾ | Nahrungsmittel | | Genußmittel | |
| | | | | tierischen Ursprungs | pflanzlichen Ursprungs ²⁾ | | |
| 1 000 Euro | | | | | | | |
| 1 | 1992 | 48 375 723 | 55 797 | 892 219 | 1 942 629 | 407 166 | 3 297 812 |
| 2 | 1993 | 43 873 032 | 37 993 | 836 072 | 1 785 987 | 317 133 | 2 977 184 |
| 3 | 1994 | 48 150 346 | 35 360 | 945 964 | 2 014 878 | 363 060 | 3 359 262 |
| 4 | 1995 | 49 970 956 | 22 172 | 972 749 | 1 961 183 | 396 575 | 3 352 680 |
| 5 | 1996 | 53 983 042 | 29 806 | 1 055 389 | 2 161 732 | 430 213 | 3 677 140 |
| 6 | 1997 | 60 627 079 | 21 749 | 1 094 308 | 2 273 089 | 517 107 | 3 906 253 |
| 7 | 1998 | 65 558 165 | 24 724 | 1 134 976 | 2 423 666 | 642 251 | 4 225 616 |
| 8 | 1999 | 69 211 848 | 27 464 | 1 061 632 | 2 356 450 | 694 828 | 4 140 373 |
| 9 | 2000 | 85 033 916 | 26 501 | 1 198 090 | 2 457 560 | 683 849 | 4 365 999 |
| 10 | 2001 | 89 765 445 | 15 479 | 1 391 505 | 2 570 333 | 728 102 | 4 705 419 |
| 11 | 2002 | 85 725 937 | 20 861 | 1 257 809 | 2 722 455 | 696 773 | 4 697 897 |
| 12 | 2003 | 87 489 495 | 22 521 | 1 380 982 | 2 893 595 | 706 017 | 5 003 115 |
| 13 | 2004 | 93 975 640 | 24 997 | 1 507 596 | 2 794 588 | 708 025 | 5 035 206 |
| 14 | 2005 | 99 242 471 | 34 496 | 1 704 438 | 2 976 732 | 807 506 | 5 523 172 |
| 15 | 2006 | 115 935 077 | 39 162 | 1 743 860 | 3 238 600 | 869 678 | 5 891 300 |
| 16 | 2007 | 123 754 913 | 39 455 | 1 936 069 | 3 640 050 | 880 147 | 6 495 721 |
| 17 | 2008 | 129 468 096 | 51 732 | 2 035 829 | 3 952 956 | 787 886 | 6 828 404 |
| 18 | 2009 ³⁾ | 109 943 275 | 40 020 | 1 901 858 | 3 502 688 | 773 056 | 6 217 621 |
| 2009³⁾ | | | | | | | |
| 19 | Januar | 9 289 626 | 3 407 | 180 405 | 296 250 | 69 044 | 549 106 |
| 20 | Februar | 8 547 430 | 4 817 | 142 422 | 259 305 | 75 039 | 481 583 |
| 21 | März | 9 280 749 | 3 165 | 145 927 | 273 341 | 52 871 | 475 304 |
| 22 | April | 8 629 443 | 3 619 | 155 208 | 328 829 | 53 026 | 540 682 |
| 23 | Mai | 8 399 784 | 3 016 | 144 599 | 306 645 | 59 087 | 513 347 |
| 24 | Juni | 8 753 368 | 2 907 | 138 477 | 297 563 | 62 616 | 501 563 |
| 25 | Juli | 9 805 416 | 2 358 | 153 184 | 313 131 | 76 485 | 545 158 |
| 26 | August | 8 221 472 | 3 490 | 157 026 | 277 606 | 46 979 | 485 101 |
| 27 | September | 9 770 484 | 3 550 | 159 302 | 298 723 | 49 852 | 511 427 |
| 28 | Oktober | 10 136 703 | 4 241 | 169 127 | 319 698 | 55 676 | 548 742 |
| 29 | November | 9 986 404 | 2 382 | 179 303 | 254 157 | 107 727 | 543 570 |
| 30 | Dezember | 9 122 395 | 3 067 | 176 879 | 277 441 | 64 653 | 522 040 |
| 2010³⁾ | | | | | | | |
| 31 | Januar | 8 966 036 | 3 391 | 134 581 | 360 929 | 53 493 | 552 393 |
| 32 | Februar | 9 446 991 | 3 715 | 145 890 | 298 309 | 64 549 | 512 462 |
| 33 | März | 10 876 541 | 5 028 | 172 120 | 314 943 | 72 982 | 565 072 |
| 34 | April | 10 459 176 | 2 202 | 153 498 | 334 473 | 73 009 | 563 182 |
| 35 | Mai | 11 199 348 | 3 366 | 178 680 | 363 408 | 66 350 | 611 804 |
| 36 | Juni | 11 340 399 | 2 741 | 165 424 | 364 006 | 58 849 | 591 019 |
| 37 | Juli | | | | | | |
| 38 | August | | | | | | |
| 39 | September | | | | | | |
| 40 | Oktober | | | | | | |
| 41 | November | | | | | | |
| 42 | Dezember | | | | | | |

¹⁾ Einschl. lebende Tiere zu anderen als Ernährungszwecken.- ²⁾ Einschl. lebende Pflanzen und Erzeugnisse der Ziergärtnerei.

³⁾ Vorläufige Ergebnisse.

2. Einfuhr Bayerns nach Warengruppen

| Warengruppe | Einfuhr im Berichts- monat | Zu- bzw. Abnahme (-) gegenüber | | Einfuhr seit Jahres- beginn | Zu- bzw. Abnahme (-) gegenüber Vorjahr |
|--|-------------------------------------|-----------------------------------|--------------------------|--------------------------------------|---|
| | | Vor- monat | Vor- jahres- monat | | |
| | 1 000 Euro | % | | 1 000 Euro | % |
| Einfuhr insgesamt | 11 340 399 | 1,3 | 29,6 | 62 288 492 | 17,7 |
| Ernährungswirtschaft | 591 019 | - 3,4 | 17,8 | 3 395 934 | 10,9 |
| Lebende Tiere ¹⁾ | 2 741 | - 18,6 | - 5,7 | 20 443 | - 2,3 |
| Nahrungsmittel tierischen Ursprungs | 165 424 | - 7,4 | 19,5 | 950 192 | 4,8 |
| Nahrungsmittel pflanz- lichen Ursprungs ²⁾ | 364 006 | 0,2 | 22,3 | 2 036 068 | 15,6 |
| Genußmittel | 58 849 | - 11,3 | - 6,0 | 389 231 | 4,7 |
| Gewerbliche Wirtschaft | 9 797 568 | 0,8 | 32,9 | 53 864 481 | 20,7 |
| Rohstoffe | 1 232 583 | - 8,8 | 133,4 | 7 195 582 | 45,0 |
| Halbwaren | 449 959 | - 10,1 | 36,8 | 2 434 965 | 35,4 |
| Fertigwaren | 8 115 026 | 3,2 | 24,6 | 44 233 934 | 16,8 |
| Vorerzeugnisse | 815 254 | - 9,2 | 27,2 | 4 760 321 | 31,5 |
| Enderzeugnisse | 7 299 771 | 4,8 | 24,3 | 39 473 613 | 15,3 |
| Rückwaren, Ersatz- lieferungen, andere nicht aufgliederbare Warenverkehre | 951 812 | 9,6 | 8,0 | 5 028 076 | - 3,6 |

¹⁾ Einschl. lebende Tiere zu anderen als Ernährungszwecken.- ²⁾ Einschl. lebende Pflanzen und Erzeugnisse der Ziergärtnerei.

3. Einfuhr Bayerns nach Warengruppen und Warenuntergruppen

| Nr. d. Systematik | Warengruppe Warenuntergruppe | Juní | 2010 | Januar bis | Juní | 2010 |
|-------------------|--|-----------|----------|------------|----------|-----------|
| | | dt=100 KG | 1000 EUR | dt=100 KG | 1000 EUR | 1000 EUR |
| 1-4 | Ernährungswirtschaft | | | | | |
| 1 | Lebende Tiere | | | | | |
| 101 | Pferde | 134 | 82 | 819 | | 708 |
| 102 | Rinder | 4 445 | 1 096 | 31 595 | | 7 765 |
| 103 | Schweine | 4 163 | 800 | 9 178 | | 2 386 |
| 105 | Schafe | - | - | 172 | | 17 |
| 107 | Hausgeflügel | 12 756 | 260 | 80 776 | | 6 247 |
| 109 | Lebende Tiere, a.n.g. | 29 | 503 | 266 | | 3 320 |
| | Summe lebende Tiere | 21 527 | 2 741 | 122 805 | | 20 443 |
| 2 | Nahrungsmittel tier. Urspr. | | | | | |
| 201 | Milch u. Milcherzeugnisse, ausg. Butter und Käse | 887 708 | 44 719 | 5 196 372 | | 234 248 |
| 202 | Butter u. and. Fettst. aus d. Milch, einschl. Milchstr.fette | 21 336 | 6 232 | 93 390 | | 26 154 |
| 203 | Käse | 112 877 | 50 633 | 682 765 | | 309 408 |
| 204 | Fleisch und Fleischwaren | 128 329 | 44 280 | 798 391 | | 264 511 |
| 206 | Fische und Krebstiere, Weichtiere, etc. | 18 264 | 10 519 | 120 376 | | 58 397 |
| 208 | Tierische Öle und Fette | 3 541 | 312 | 19 962 | | 2 358 |
| 209 | Eier, Eiweiß und Eigelb | 28 168 | 4 820 | 201 601 | | 36 886 |
| 211 | Fischmehl, Fleischmehl und ähnliche Erzeugnisse | 4 855 | 350 | 34 877 | | 1 827 |
| 219 | Nahrungsmittel tierischen Ursprungs a.n.g. | 9 815 | 3 560 | 40 462 | | 16 403 |
| | Summe Nahrungsmittel tierischen Ursprungs | 1 214 893 | 165 424 | 7 188 197 | | 950 192 |
| 3 | Nahrungsmittel pfl. Urspr. | | | | | |
| 301 | Weizen | 144 916 | 2 385 | 1 194 827 | | 18 909 |
| 302 | Roggen | 17 233 | 190 | 90 492 | | 998 |
| 303 | Gerste | 51 154 | 577 | 297 815 | | 3 897 |
| 304 | Hafer | 1 235 | 23 | 19 063 | | 275 |
| 305 | Mais | 41 242 | 683 | 231 686 | | 21 905 |
| 308 | Sorghum, Hirse u. sonstiges Getreide, ausg. Reis | 4 755 | 382 | 45 727 | | 2 604 |
| 309 | Reis und Reiserzeugnisse | 16 172 | 1 296 | 124 319 | | 9 186 |
| 310 | Getreideerzeugnisse, ausgenommen Reiserzeugnisse | 45 346 | 1 819 | 279 541 | | 10 789 |
| 315 | Backwaren u. and. Zubereitungen aus Getreide | 151 539 | 21 650 | 985 837 | | 132 935 |
| 316 | Malz | 7 944 | 298 | 166 717 | | 6 933 |
| 320 | Saat- und Pflanzgut, ausg. Ölsaaten u. sonst. Samen etc. | 1 131 | 436 | 26 634 | | 5 167 |
| 325 | Hülsenfrüchte | 2 670 | 267 | 16 318 | | 1 592 |
| 335 | Grün- und Raufutter | 6 374 | 120 | 34 352 | | 743 |
| 340 | Kartoffeln u. Kartoffelerzeug. | 94 747 | 5 073 | 489 703 | | 25 613 |
| 345 | Gemüse und sonstige Küchen- gewächse, frisch | 473 256 | 52 395 | 2 997 216 | | 371 411 |
| 350 | Frischobst, ausg. Südfrüchte | 527 765 | 62 102 | 2 097 634 | | 225 535 |
| 355 | Südfrüchte | 111 953 | 9 621 | 1 800 698 | | 128 893 |
| 360 | Schalen- und Trockenfrüchte | 14 593 | 4 793 | 81 186 | | 27 079 |
| 370 | Gemüsezubereitungen und Gemüsekonserven | 168 530 | 18 306 | 1 011 033 | | 113 412 |
| 372 | Obstzubereitungen und Obst- konserven | 116 428 | 11 381 | 572 225 | | 60 176 |
| 375 | Obst- und Gemüsesäfte | 47 775 | 5 423 | 458 886 | | 43 956 |
| 377 | Kakao und Kakaoerzeugnisse | 17 972 | 7 113 | 176 490 | | 66 289 |
| 379 | Gewürze | 9 493 | 3 002 | 72 022 | | 20 105 |
| 381 | Zuckerrüben, Zucker und Zuckererzeugnisse | 197 416 | 17 592 | 1 015 692 | | 72 387 |
| 383 | Ölfrüchte | 111 359 | 5 169 | 739 773 | | 31 486 |
| 385 | Pflanzliche Öle und Fette | 86 652 | 7 894 | 627 989 | | 56 371 |
| 389 | Ölkuchen | 255 035 | 6 599 | 1 747 670 | | 47 264 |
| 393 | Kleie, Abfallerzeugnisse zur Viehfütterung und sonstige Futtermittel | 197 613 | 7 361 | 1 400 815 | | 41 813 |
| 395 | Nahrungsmittel pflanzlichen Ursprungs, a.n.g. | 469 807 | 86 374 | 2 762 296 | | 344 207 |
| 396 | Lebende Pflanzen und Erzeugnisse der Ziergärtnerei | 87 762 | 23 684 | 556 262 | | 144 139 |
| | Summe Nahrungsmittel pflanzlichen Ursprungs | 3 479 867 | 364 006 | 22 120 914 | | 2 036 068 |
| 4 | Genusmittel | | | | | |
| 401 | Hopfen | 4 657 | 5 129 | 42 082 | | 26 044 |
| 402 | Kaffee | 14 856 | 5 059 | 89 646 | | 32 094 |
| 403 | Tee und Mate | 11 637 | 2 323 | 73 534 | | 11 148 |
| 411 | Rohtabak und Tabakerzeugnisse | 12 749 | 7 410 | 185 891 | | 69 426 |
| 421 | Bier | 36 708 | 2 008 | 123 714 | | 7 844 |

Noch: 3. Einfuhr Bayerns nach Warengruppen und Warenuntergruppen

| Nr. d. Systematik | Warengruppe Warenuntergruppe | Juni | 2010 | Januar bis | Juni | 2010 |
|-------------------|---|------------|-----------|-------------|----------|-----------|
| | | dt=100 KG | 1000 EUR | dt=100 KG | 1000 EUR | 1000 EUR |
| 4 | G e n u ß m i t t e l | | | | | |
| 423 | Branntwein | 100 509 | 15 681 | 660 930 | | 101 647 |
| 425 | Wein | 117 937 | 21 239 | 965 976 | | 141 028 |
| | Summe Genußmittel | 299 052 | 58 849 | 2 141 773 | | 389 231 |
| | Summe Ernährungswirtschaft | 5 015 339 | 591 019 | 31 573 689 | | 3 395 934 |
| 5-8 | G e w e r b l i c h e W i r t s c h a f t | | | | | |
| 5 | R o h s t o f f e | | | | | |
| 502 | Chemiefasern, einschl. Abfälle Seidenraupenkokons etc. | 44 044 | 7 393 | 396 549 | | 61 822 |
| 503 | Wolle und andere Tierhaare, roh oder bearb., Reißwolle | 6 500 | 4 803 | 27 570 | | 17 586 |
| 504 | Baumwolle, roh oder bearbeitet Reißbaumwolle, Abfälle | 7 332 | 882 | 80 684 | | 9 168 |
| 505 | Flachs, Hanf, Jute, Hartfasern und sonst. pflanzl. Spinnst. | 1 173 | 92 | 4 640 | | 387 |
| 506 | Abfälle von Gespinnstwaren, Lumpen und dgl. | 7 952 | 344 | 25 409 | | 944 |
| 507 | Felle zu Pelzwerk, roh | 15 | 25 | 67 | | 269 |
| 508 | Felle und Häute, roh, a.n.g. | 34 145 | 5 164 | 174 355 | | 22 765 |
| 511 | Rundholz | 998 864 | 10 693 | 4 765 190 | | 50 947 |
| 513 | Rohkautschuk | 35 905 | 5 198 | 204 679 | | 28 433 |
| 516 | Steinkohle und Steinkohlen- briketts | 172 260 | 1 868 | 5 869 756 | | 54 624 |
| 517 | Braunkohle und Braunkohlen- briketts | 30 237 | 162 | 106 197 | | 565 |
| 518 | Erdöl und Erdgas | 30 300 538 | 1 157 247 | 197 919 402 | 6 745 | 948 |
| 519 | Eisenerze | 13 480 | 117 | 21 685 | | 216 |
| 520 | Eisen- und manganhaltige Abbrände und Schlacken | 174 301 | 272 | 592 487 | | 953 |
| 522 | Kupfererze | - | - | - | | - |
| 523 | Bleierze | - | - | - | | - |
| 524 | Zinkerze | - | - | - | | - |
| 526 | Nickelerze | - | - | - | | - |
| 528 | Erze und Metallaschen, a.n.g. | 28 955 | 2 626 | 159 263 | | 12 387 |
| 529 | Bauxit und Kryolith | - | - | 470 | | 3 |
| 530 | Speisesalz und Industriesalz | 56 232 | 757 | 211 853 | | 3 115 |
| 532 | Steine und Erden, a.n.g. | 1 758 685 | 11 321 | 8 663 074 | | 60 023 |
| 534 | Rohstoffe für chemische Erzeugnisse, a.n.g. | 76 164 | 5 149 | 257 827 | | 28 667 |
| 537 | Edelsteine, Schmucksteine und Perlen, roh | 234 | 261 | 698 | | 1 280 |
| 590 | Rohstoffe, auch Abfälle a.n.g. | 1 029 344 | 18 209 | 6 273 407 | | 95 480 |
| | Summe Rohstoffe | 34 776 361 | 1 232 583 | 225 755 260 | 7 195 | 582 |
| 6 | H a l b w a r e n | | | | | |
| 602 | Rohseide und Seidengarne, künstl. und synthet. Fäden | 29 278 | 10 751 | 161 576 | | 59 871 |
| 603 | Garne aus Chemiefasern | 11 001 | 5 214 | 57 816 | | 27 287 |
| 604 | Garne aus Wolle oder anderen Tierhaaren | 5 376 | 7 206 | 37 452 | | 44 159 |
| 605 | Garne aus Baumwolle | 5 299 | 1 712 | 34 598 | | 13 191 |
| 606 | Garne aus Flachs, Hanf, Jute, Hartfasern u. dgl. | 127 | 45 | 737 | | 228 |
| 607 | Schnittholz | 434 230 | 20 573 | 2 446 981 | | 111 756 |
| 608 | Halbstoffe aus zellulosehaltigen Faserstoffe | 343 023 | 23 349 | 1 777 243 | | 106 262 |
| 609 | Kautschuk, bearbeitet | 54 630 | 10 850 | 296 051 | | 61 002 |
| 611 | Zement | 59 877 | 538 | 215 534 | | 1 942 |
| 612 | Mineralische Baustoffe, a.n.g. | 465 708 | 15 187 | 2 288 782 | | 82 284 |
| 641 | Roheisen | 15 162 | 685 | 81 625 | | 2 777 |
| 642 | Abfälle und Schrott, aus Eisen oder Stahl | 147 211 | 6 669 | 1 080 877 | | 44 230 |
| 643 | Ferrolegerungen | 8 236 | 1 430 | 112 931 | | 13 873 |
| 644 | Eisen oder Stahl in Rohformen, Halbzeug aus Eisen oder Stahl | 91 455 | 6 201 | 375 307 | | 26 357 |
| 645 | Aluminium und Aluminiumleg. einschl. Abfälle und Schrott | 237 038 | 37 941 | 1 438 977 | | 219 180 |
| 646 | Kupfer und Kupferlegierungen, einschl. Abfälle und Schrott | 214 153 | 101 068 | 932 755 | | 426 796 |
| 647 | Nickel und Nickellegierungen einschl. Abfälle und Schrott | 1 173 | 1 913 | 10 298 | | 15 391 |
| 648 | Blei und Bleilegerungen, einschl. Abfälle und Schrott | 19 122 | 3 056 | 65 487 | | 10 346 |
| 649 | Zinn und Zinnlegierungen, einschl. Abfälle und Schrott | 5 820 | 8 466 | 28 043 | | 37 255 |
| 650 | Zink und Zinklegierungen, einschl. Abfälle und Schrott | 56 184 | 9 085 | 244 193 | | 41 900 |
| 656 | Radioaktive Elemente und radioaktive Isotope | 0 | 711 | 2 | | 4 514 |
| 659 | Unedle Metalle, a.n.g. | 11 955 | 6 995 | 65 167 | | 30 756 |
| 661 | Fettsäuren, Paraffin, Vaseline und Wachse | 33 801 | 3 687 | 215 633 | | 21 700 |
| 665 | Koks und Schmelzkoks, aus Steinkohle oder Braunkohle | 90 924 | 2 141 | 394 314 | | 7 688 |

Noch: 3. Einfuhr Bayerns nach Warengruppen und Warenuntergruppen

| Nr. d. Systematik | Warengruppe Warenuntergruppe | Juní | 2010 | Januar bis | Juní | 2010 |
|-------------------|---|-----------|----------|------------|----------|-----------|
| | | dt=100 KG | 1000 EUR | dt=100 KG | 1000 EUR | 1000 EUR |
| 6 | H a l b w a r e n | | | | | |
| 667 | Rückstände der Erdöl- und Steinkohlenteerdestillation | 69 844 | 3 207 | 328 326 | | 14 379 |
| 669 | Mineralölerzeugnisse | 1 113 908 | 65 428 | 6 052 506 | | 336 137 |
| 671 | Teer und Teerdestill.-erzeugn. | 108 229 | 6 009 | 591 678 | | 36 851 |
| 673 | Düngemittel | 476 893 | 7 331 | 5 107 542 | | 87 767 |
| 679 | Chemische Halbwaren, a.n.g. | 305 142 | 16 913 | 1 822 242 | | 93 536 |
| 683 | Gold für gewerbliche Zwecke | 241 | 6 203 | 942 | | 28 835 |
| 690 | Halbwaren, a.n.g. | 41 226 | 59 396 | 232 410 | | 426 716 |
| | Summe Halbwaren | 4 456 267 | 449 959 | 26 498 026 | | 2 434 965 |
| 7 | F e r t i g w a r e n - V o r e r z e u g n i s s e | | | | | |
| 701 | Gewebe, Gewirke und Gestricke aus Seide, künstlichen oder synthetischen Fäden | 10 867 | 9 712 | 59 815 | | 53 551 |
| 702 | Gewebe, Gewirke und Gestricke aus Chemiefasern | 18 202 | 20 574 | 86 917 | | 94 218 |
| 703 | Gewebe, Gewirke und Gestricke aus Wolle o. and. Tierhaaren | 2 197 | 6 492 | 10 415 | | 31 806 |
| 704 | Gewebe, Gewirke und Gestricke aus Baumwolle | 10 374 | 12 360 | 48 824 | | 58 055 |
| 705 | Gewebe, Gewirke und Gestricke aus Flachs, Hanf, Jute, etc. | 1 487 | 1 875 | 9 059 | | 10 779 |
| 706 | Leder | 6 336 | 11 205 | 44 291 | | 71 374 |
| 707 | Pelzfelle, gegerbt o. zuger. | 67 | 384 | 385 | | 2 246 |
| 708 | Papier und Pappe | 1 013 308 | 68 744 | 6 360 898 | | 426 706 |
| 709 | Sperrholz, Span- und Faserplatten, Furnierblätter u.dgl. | 390 857 | 25 243 | 2 009 876 | | 125 241 |
| 711 | Glas | 222 942 | 22 789 | 1 416 854 | | 136 316 |
| 732 | Kunststoffe | 825 129 | 131 049 | 4 903 949 | | 707 280 |
| 734 | Farben, Lacke und Kitte | 112 958 | 44 972 | 638 055 | | 271 948 |
| 736 | Dextrine, Gelatine und Leime | 29 896 | 5 799 | 170 942 | | 30 171 |
| 738 | Sprengstoffe, Schiessbedarf und Zündwaren | 5 861 | 5 716 | 31 512 | | 32 298 |
| 740 | Pharmazeutische Grundstoffe | 25 543 | 47 507 | 160 303 | | 601 138 |
| 749 | Chemische Vorerzeugn., a.n.g. | 660 274 | 118 671 | 3 803 520 | | 607 919 |
| 751 | Rohre aus Eisen oder Stahl | 209 500 | 27 248 | 1 378 122 | | 142 423 |
| 753 | Stäbe und Profile aus Eisen oder Stahl | 470 361 | 32 320 | 2 813 935 | | 176 166 |
| 755 | Blech aus Eisen oder Stahl | 1 403 698 | 104 259 | 7 650 300 | | 528 659 |
| 757 | Draht aus Eisen oder Stahl | 119 740 | 10 581 | 739 258 | | 59 891 |
| 759 | Eisenbahnoberbaumaterial | 67 688 | 3 897 | 798 406 | | 56 770 |
| 771 | Halbzeuge aus Kupfer und Kupferlegierungen | 37 182 | 25 706 | 185 345 | | 119 939 |
| 772 | Halbzeuge aus Aluminium | 194 467 | 59 914 | 1 082 900 | | 324 734 |
| 779 | Halbzeuge aus unedlen Metallen, a.n.g. | 13 852 | 5 588 | 57 049 | | 29 069 |
| 781 | Halbzeuge aus Edelmetallen | 18 | 10 020 | 73 | | 48 130 |
| 790 | Vorerzeugnisse, a.n.g. | 2 005 | 2 630 | 10 540 | | 13 492 |
| | Summe Fertigwaren-Vorerzeugn. | 5 854 809 | 815 254 | 34 471 542 | | 4 760 321 |
| 8 | F e r t i g w a r e n - E n d e r z e u g n i s s e | | | | | |
| 801 | Bekleidung aus Gewirken oder Gestricken aus: | | | | | |
| 801 | Seide oder Chemiefasern | 28 402 | 75 471 | 136 243 | | 351 797 |
| 802 | Wolle oder and. Tierhaaren | 1 889 | 13 222 | 5 004 | | 30 764 |
| 803 | Baumwolle | 36 225 | 64 724 | 214 980 | | 378 190 |
| 804 | Bekleidung aus Seide oder Chemiefasern, ausgenommen aus Gewirken od. Gestricken | 21 380 | 58 783 | 113 624 | | 309 674 |
| 805 | Bekleidung aus Wolle und anderen Tierhaaren, ausg. aus Gewirken oder Gestricken | 3 409 | 17 164 | 14 130 | | 64 434 |
| 806 | Bekleidung aus Baumwolle ausg. aus Gewirken oder Gestricken | 26 719 | 64 481 | 175 850 | | 411 257 |
| 807 | Bekleidung aus Flachs, Hanf und dgl. | 2 950 | 12 279 | 19 439 | | 73 247 |
| 801-07 | Bekleidung zusammen | 120 974 | 306 123 | 679 270 | 1 | 619 363 |
| 808 | Kopfbedeckungen | 2 976 | 6 147 | 13 980 | | 27 736 |
| 809 | Textilerzeugnisse, a.n.g. | 86 485 | 58 010 | 539 211 | | 323 671 |
| 810 | Pelzwaren | 196 | 1 237 | 591 | | 3 079 |
| 811 | Schuhe | 59 946 | 103 782 | 332 008 | | 569 953 |
| 812 | Lederwaren und Lederbekleidung (ausg. Schuhe) | 33 055 | 46 825 | 180 615 | | 230 854 |
| 813 | Papierwaren | 281 901 | 50 754 | 1 503 849 | | 269 419 |
| 814 | Druckerzeugnisse | 69 424 | 25 592 | 410 137 | | 139 185 |
| 815 | Holzwaren (ohne Möbel) | 537 661 | 39 624 | 2 407 727 | | 198 980 |
| 816 | Kautschukwaren | 113 475 | 67 760 | 586 014 | | 356 619 |
| 817 | Waren aus Stein | 145 601 | 9 763 | 591 426 | | 44 280 |
| 818 | Keramische Erzeugnisse, ohne Baukeramik | 67 531 | 14 760 | 380 139 | | 80 153 |
| 819 | Glaswaren | 109 610 | 27 658 | 511 366 | | 133 301 |
| 820 | Werkzeuge, Schneidwaren und EBBestecke aus unedlen Met. | 15 304 | 30 225 | 93 425 | | 167 021 |
| 823 | Waren aus Kupfer und Kupferlegierungen | 5 096 | 5 301 | 25 358 | | 27 514 |

Noch: 3. Einfuhr Bayerns nach Warengruppen und Warenuntergruppen

| Nr. d. Systematik | Warengruppe Warenuntergruppe | Juní | 2010 | Januar bis Juní | 2010 |
|-------------------|--|------------|------------|-----------------|------------|
| | | dt=100 KG | 1000 EUR | dt=100 KG | 1000 EUR |
| 8 | Fertigwaren - Enderzeugnisse | | | | |
| 829 | Eisen-, Blech und Metallwaren, a.n.g. | 767 444 | 226 859 | 3 580 498 | 1 181 343 |
| 831 | Waren aus Wachs oder Fetten | 14 905 | 3 885 | 80 939 | 21 296 |
| 832 | Waren aus Kunststoffen | 427 289 | 170 201 | 2 262 784 | 895 048 |
| 833 | Fotochemische Erzeugnisse | 7 202 | 6 957 | 32 603 | 34 726 |
| 834 | Pharmazeutische Erzeugnisse | 27 642 | 205 771 | 158 310 | 1 370 643 |
| 835 | Duftstoffe und Körperpflege- mittel | 16 355 | 16 967 | 114 688 | 105 355 |
| 839 | Chemische Enderzeugn., a.n.g. | 361 710 | 105 951 | 2 116 602 | 507 369 |
| 841 | Kraftmaschinen (ohne Motoren für Ackerschlepper, Luft- und Straßenfahrzeuge) | 16 339 | 21 769 | 66 872 | 106 901 |
| 842 | Pumpen und Kompressoren | 55 903 | 61 254 | 295 171 | 324 353 |
| 843 | Armaturen | 12 990 | 26 069 | 67 576 | 137 058 |
| 844 | Lager, Getriebe, Zahnräder und Antriebsselemente | 178 527 | 170 975 | 966 319 | 901 954 |
| 845 | Hebezeuge und Fördermittel | 128 773 | 55 789 | 594 924 | 288 976 |
| 846 | Landwirtschaftliche Maschinen (einschl. Ackerschlepper) | 48 650 | 33 850 | 348 943 | 209 883 |
| 847 | Maschinen für das Textil-, Bekleidungs- und Ledergewerbe | 6 869 | 6 595 | 36 128 | 35 553 |
| 848 | Maschinen für das Ernährungs- gewerbe und die Tabakverarb. | 4 279 | 8 060 | 17 420 | 35 880 |
| 849 | Bergwerks-, Bau- und Baustoff- maschinen | 124 680 | 57 684 | 562 563 | 264 451 |
| 850 | Guss- und Walzwerkstechnik | 361 | 183 | 4 025 | 2 585 |
| 851 | Maschinen für die Be- und Verarbeitung von Kautschuk oder Kunststoffen | 15 163 | 12 986 | 112 446 | 78 815 |
| 852 | Werkzeugmaschinen | 48 933 | 40 738 | 274 605 | 246 732 |
| 853 | Büromaschinen und automatische Datenverarbeitungsanlagen | 70 462 | 420 344 | 443 256 | 2 720 209 |
| 854 | Maschinen für das Papier- und Druckgewerbe | 6 207 | 7 415 | 43 629 | 49 787 |
| 859 | Maschinen, a.n.g. | 129 382 | 188 237 | 683 564 | 970 262 |
| 841-59 | Maschinen zusammen | 847 518 | 1 111 949 | 4 517 440 | 6 373 399 |
| 860 | Sportgeräte | 32 782 | 24 533 | 218 697 | 133 712 |
| 861 | Geräte zur Elektrizitäts- erzeugung und -verteilung | 451 499 | 604 322 | 2 616 939 | 3 189 745 |
| 862 | Elektrische Lampen und Leuchten | 32 767 | 42 759 | 206 917 | 258 888 |
| 863 | Nachrichtentechnische Geräte und Einrichtungen | 8 698 | 156 392 | 52 359 | 876 690 |
| 864 | Rundfunk- und Fernsehgeräte, phono- u. videotecn. Geräte | 44 323 | 150 075 | 262 027 | 815 907 |
| 865 | Elektronische Bauelemente | 301 545 | 973 484 | 1 285 383 | 4 770 026 |
| 869 | Elektrotechnische Erzeugnisse, a.n.g. | 180 618 | 198 751 | 1 081 976 | 1 040 209 |
| 871 | Medizinische Geräte und orthopädische Vorrichtungen | 17 790 | 119 513 | 102 698 | 690 823 |
| 872 | Mess-, steuerungs- und regelungstechnische Erzeugnisse | 19 223 | 149 075 | 106 371 | 774 870 |
| 873 | Optische und fotografische Geräte | 5 585 | 73 232 | 32 666 | 407 527 |
| 874 | Uhren | 3 480 | 32 689 | 13 954 | 159 672 |
| 875 | Möbel | 354 486 | 207 615 | 1 797 823 | 885 967 |
| 876 | Musikinstrumente | 7 211 | 9 813 | 43 336 | 55 188 |
| 877 | Spielwaren | 67 461 | 139 290 | 451 460 | 1 124 268 |
| 878 | Schmuckwaren, Gold- und Silberschmiedewaren | 136 | 19 868 | 888 | 97 477 |
| 881 | Schienenfahrzeuge | 32 414 | 24 483 | 137 131 | 209 505 |
| 882 | Wasserfahrzeuge | 110 636 | 40 976 | 118 120 | 49 806 |
| 883 | Luftfahrzeuge | 3 024 | 110 827 | 20 919 | 784 153 |
| 884 | Fahrgestelle, Karosserien, Motoren, Teile und Zubehör für Kraftfahrzeuge u. dgl. | 928 872 | 850 718 | 4 537 892 | 4 432 559 |
| 885 | Personenkraftwagen und Wohnmobile | 370 781 | 434 806 | 2 049 522 | 2 342 621 |
| 886 | Busse | 2 266 | 1 112 | 13 925 | 6 497 |
| 887 | Lastkraftwagen und Spezialfahrzeuge | 80 392 | 62 107 | 390 196 | 286 738 |
| 888 | Fahrräder | 8 584 | 15 454 | 88 896 | 157 817 |
| 889 | Fahrzeuge, a.n.g. | 99 221 | 58 508 | 484 121 | 279 755 |
| 891 | Vollständige Fabrikations- anlagen | - | - | 213 | 300 |
| 896 | Enderzeugnisse, a.n.g. | 81 797 | 157 267 | 348 413 | 962 584 |
| | Summe Fertigwaren- Enderzeugnisse | 7 364 889 | 7 299 771 | 37 581 819 | 39 473 613 |
| | Summe Fertigwaren | 13 219 698 | 8 115 026 | 72 053 362 | 44 233 934 |
| | Summe Gewerbliche Wirtschaft | 52 452 326 | 9 797 568 | 324 306 648 | 53 864 481 |
| 901 | Rückwaren | 81 365 | 118 933 | 438 384 | 577 513 |
| 903 | Ersatzlieferungen | 138 | 318 | 14 632 | 2 831 |
| 904 | Andere nicht aufgliederbare Warenverkehrs | 5 968 163 | 832 561 | 32 505 572 | 4 447 733 |
| | Summe Insgesamt | 63 517 330 | 11 340 399 | 388 838 925 | 62 288 492 |

4. Einfuhr Bayerns nach Erdteilen, Ursprungsländern und Ländergruppen

| Nr. des Landes | Erdteil Ursprungsland Ländergruppe | Juní | 2010 | Januar bis | Juní | 2010 |
|----------------------|--|------------|-----------|-------------|------------|----------|
| | | dt=100 KG | 1000 EUR | dt=100 KG | 1000 EUR | 1000 EUR |
| E u r o p a | | | | | | |
| 001 | Frankreich | 2 332 613 | 546 672 | 13 286 881 | 2 982 325 | |
| 003 | Niederlande | 2 891 573 | 540 508 | 14 998 122 | 2 984 103 | |
| 005 | Italien | 3 554 745 | 807 837 | 20 792 279 | 4 536 976 | |
| 006 | Vereinigtes Königreich | 728 769 | 350 128 | 4 212 160 | 1 913 507 | |
| 007 | Irland | 102 350 | 134 870 | 593 389 | 866 933 | |
| 008 | Dänemark | 199 685 | 67 582 | 1 608 800 | 348 031 | |
| 009 | Griechenland | 194 547 | 36 628 | 1 089 848 | 199 827 | |
| 010 | Portugal | 144 381 | 47 322 | 782 055 | 249 790 | |
| 011 | Spanien | 752 802 | 234 846 | 4 710 401 | 1 259 560 | |
| 013 | Schweden | 560 608 | 98 199 | 2 992 942 | 542 686 | |
| 014 | Finnland | 310 827 | 45 002 | 1 356 051 | 203 400 | |
| 015 | Österreich | 7 324 553 | 1 224 998 | 41 649 378 | 6 613 579 | |
| 017 | Belgien | 1 272 565 | 273 142 | 8 337 076 | 1 578 369 | |
| 018 | Luxemburg | 111 464 | 20 674 | 667 675 | 110 058 | |
| 020 | Ceuta | - | - | 110 | 16 | |
| 023 | Melilla | - | - | 9 | 58 | |
| 024 | Island | 170 | 146 | 19 479 | 4 329 | |
| 028 | Norwegen | 564 648 | 30 821 | 3 449 366 | 159 546 | |
| 037 | Liechtenstein | 3 428 | 5 833 | 18 743 | 28 402 | |
| 039 | Schweiz | 617 108 | 282 802 | 3 573 320 | 1 613 797 | |
| 041 | Färöer | - | - | 4 | 3 | |
| 043 | Andorra | 6 | 6 | 55 | 41 | |
| 044 | Gibraltar | - | - | 1 | 5 | |
| 045 | Heiliger Stuhl | 0 | 22 | 0 | 61 | |
| 046 | Malta | 7 487 | 8 112 | 40 365 | 50 246 | |
| 047 | San Marino | 134 | 519 | 567 | 1 333 | |
| 052 | Türkei | 303 331 | 144 083 | 1 765 868 | 771 701 | |
| 053 | Estland | 8 615 | 2 304 | 64 919 | 15 210 | |
| 054 | Lettland | 120 826 | 11 857 | 631 247 | 54 052 | |
| 055 | Litauen | 31 487 | 6 765 | 8 221 471 | 45 654 | |
| 060 | Polen | 1 341 915 | 303 308 | 8 074 151 | 1 563 604 | |
| 061 | Tschechische Republik | 3 969 513 | 779 822 | 23 628 487 | 4 293 231 | |
| 063 | Slowakei | 540 521 | 191 073 | 3 851 494 | 1 127 904 | |
| 064 | Ungarn | 980 889 | 413 206 | 5 790 291 | 2 409 205 | |
| 066 | Rumänien | 327 544 | 145 937 | 1 841 765 | 816 693 | |
| 068 | Bulgarien | 108 972 | 24 751 | 573 095 | 137 920 | |
| 070 | Albanien | 1 768 | 1 220 | 11 203 | 6 225 | |
| 072 | Ukraine | 63 084 | 11 721 | 410 894 | 68 185 | |
| 073 | Weißrußland (Belarus) | 32 354 | 4 158 | 178 378 | 17 305 | |
| 074 | Republik Moldau | 78 | 445 | 2 576 | 3 841 | |
| 075 | Russische Föderation | 15 960 698 | 567 599 | 119 140 334 | 3 635 854 | |
| 076 | Georgien | 222 137 | 11 473 | 224 005 | 15 686 | |
| 077 | Armenien | 24 | 33 | 82 | 122 | |
| 078 | Aserbaidshan | 281 210 | 13 417 | 6 162 536 | 261 095 | |
| 079 | Kasachstan | 6 133 566 | 284 452 | 32 953 270 | 1 461 239 | |
| 080 | Turkmenistan | 261 660 | 11 518 | 866 373 | 37 862 | |
| 081 | Usbekistan | 4 404 | 686 | 32 542 | 4 453 | |
| 082 | Tadschikistan | 0 | 0 | 3 | 7 | |
| 083 | Kirgisistan | 200 | 82 | 527 | 221 | |
| 091 | Slowenien | 312 125 | 84 924 | 1 755 659 | 410 467 | |
| 092 | Kroatien | 59 214 | 20 083 | 317 816 | 109 198 | |
| 093 | Bosnien und Herzegowina | 52 275 | 8 978 | 426 005 | 57 067 | |
| 094 | Serbien und Montenegro | - | - | - | - | |
| 095 | Kosovo | 8 774 | 4 271 | 24 447 | 14 821 | |
| 096 | Mazedonien | 14 640 | 23 315 | 52 693 | 89 516 | |
| 097 | Montenegro | 914 | 306 | 2 097 | 623 | |
| 098 | Serbien | 133 843 | 25 753 | 654 020 | 123 114 | |
| 600 | Zypern | 11 932 | 11 062 | 49 079 | 45 138 | |
| | Summe Europa | 52 962 975 | 7 865 271 | 333 886 404 | 43 844 194 | |
| A f r i k a | | | | | | |
| 204 | Marokko | 14 525 | 7 312 | 83 634 | 33 888 | |
| 208 | Algerien | 0 | 0 | 2 172 | 179 | |
| 212 | Tunesien | 228 281 | 49 970 | 1 794 160 | 277 002 | |
| 216 | Libyen | 4 529 749 | 212 205 | 18 484 382 | 787 418 | |
| 220 | Ägypten | 421 847 | 29 056 | 3 260 295 | 176 113 | |
| 224 | Sudan | 3 344 | 794 | 13 488 | 2 872 | |
| 228 | Mauretanien | 1 | 1 | 3 | 4 | |
| 232 | Mali | 2 426 | 305 | 3 403 | 415 | |
| 236 | Burkina Faso | 1 560 | 224 | 5 373 | 866 | |
| 240 | Niger | - | - | 1 | 0 | |
| 244 | Tschad | - | - | 0 | 0 | |
| 247 | Kap Verde | - | - | 2 | 15 | |
| 248 | Senegal | 644 | 105 | 3 495 | 545 | |
| 252 | Gambia | - | - | 0 | 0 | |
| 257 | Guinea-Bissau | - | - | - | - | |
| 260 | Guinea | - | - | 242 | 40 | |
| 264 | Sierra Leone | 1 091 | 227 | 1 889 | 714 | |
| 268 | Liberia | 304 | 77 | 1 005 | 263 | |
| 272 | Elfenbeinküste | 1 177 | 147 | 10 339 | 1 108 | |
| 276 | Ghana | 630 | 140 | 4 953 | 570 | |
| 280 | Togo | - | - | 30 | 10 | |
| 284 | Benin | 3 | 1 | 15 | 92 | |
| 288 | Nigeria | 955 964 | 43 493 | 7 519 941 | 307 302 | |

Noch: 4. Einfuhr Bayerns nach Erdteilen, Ursprungsländern und Ländergruppen

| Nr. des Landes | Erdteil Ursprungsland Ländergruppe | Juní | 2010 | Januar bis | Juní | 2010 |
|----------------------|--|-----------|----------|------------|----------|-----------|
| | | dt=100 KG | 1000 EUR | dt=100 KG | 1000 EUR | 1000 EUR |
| A f r i k a | | | | | | |
| 302 | Kamerun | 406 | 19 | 2 425 | | 412 |
| 306 | Zentralafrikanische Republik | 18 | 1 | 78 | | 13 |
| 310 | Aquatorialguinea | - | - | 1 | | 6 |
| 311 | Sao Tome und Principe | - | - | 3 | | 13 |
| 314 | Gabun | - | - | 22 | | 16 |
| 318 | Republik Kongo | 169 | 18 | 326 | | 48 |
| 322 | Demokratische Republik Kongo | 4 | 21 | 677 | | 131 |
| 324 | Ruanda | 0 | 0 | 714 | | 143 |
| 328 | Burundi | - | - | 178 | | 33 |
| 329 | St. Helena u. zugehör. Geb. | - | - | - | | - |
| 330 | Angola | 61 | 107 | 486 | | 193 |
| 334 | Athiopien | 1 031 | 192 | 5 350 | | 1 099 |
| 336 | Eritrea | - | - | 0 | | 0 |
| 338 | Dschibuti | - | - | 2 | | 21 |
| 342 | Somalia | 0 | 0 | 2 | | 3 |
| 346 | Kenia | 943 | 188 | 8 438 | | 1 734 |
| 350 | Uganda | 286 | 99 | 3 224 | | 776 |
| 352 | Tansania | 187 | 142 | 9 315 | | 2 073 |
| 355 | Seyschellen u. zugehör. Geb. | 38 | 9 | 40 | | 14 |
| 357 | Brit. Territorium im Ind.Ozean | - | - | 1 | | 7 |
| 366 | Mosambik | 8 527 | 1 990 | 21 881 | | 6 421 |
| 370 | Madagaskar | 1 522 | 292 | 7 389 | | 1 254 |
| 373 | Mauritius | 437 | 483 | 4 396 | | 5 096 |
| 375 | Komoren | - | - | 72 | | 118 |
| 377 | Mayotte | - | - | - | | - |
| 378 | Sambia | 124 | 28 | 5 930 | | 2 761 |
| 382 | Simbabwe | 2 071 | 1 175 | 24 188 | | 8 913 |
| 386 | Malawi | 3 041 | 1 163 | 43 467 | | 18 747 |
| 388 | Südafrika | 130 727 | 39 716 | 3 350 233 | | 253 687 |
| 389 | Namibia | 30 | 34 | 2 432 | | 1 084 |
| 391 | Botsuana | - | - | - | | - |
| 393 | Swasiland | - | - | 4 | | 5 |
| 395 | Lesotho | 0 | 1 | 2 | | 3 |
| | Summe Afrika | 6 311 169 | 389 734 | 34 680 095 | | 1 894 241 |
| A m e r i k a | | | | | | |
| 400 | USA | 453 573 | 746 227 | 2 469 668 | | 4 058 631 |
| 404 | Kanada | 91 278 | 40 929 | 531 384 | | 371 190 |
| 406 | Grönland | - | - | - | | - |
| 408 | St. Pierre und Miquelon | - | - | - | | - |
| 412 | Mexiko | 17 356 | 22 646 | 105 371 | | 121 155 |
| 413 | Bermuda | - | - | 38 | | 14 |
| 416 | Guatemala | 227 | 136 | 1 661 | | 677 |
| 421 | Belize | 73 | 78 | 73 | | 78 |
| 424 | Honduras | 170 | 75 | 1 677 | | 566 |
| 428 | El Salvador | 1 251 | 378 | 3 423 | | 1 010 |
| 432 | Nicaragua | 12 | 219 | 896 | | 417 |
| 436 | Costa Rica | 9 614 | 3 059 | 64 350 | | 25 332 |
| 442 | Panama | 7 670 | 303 | 30 639 | | 1 504 |
| 446 | Anguilla | - | - | 55 | | 94 |
| 448 | Kuba | 6 352 | 1 783 | 22 802 | | 6 593 |
| 449 | St.Christoph(St.Kitts)-Nevis | 17 | 150 | 81 | | 707 |
| 452 | Haiti | 0 | 0 | 475 | | 57 |
| 453 | Bahamas | - | - | 1 401 | | 163 |
| 454 | Turks- und Caicosinseln | 0 | 0 | 0 | | 0 |
| 456 | Dominikanische Republik | 261 | 964 | 2 495 | | 5 660 |
| 457 | Amerikan. Jungferninseln | - | - | 0 | | 0 |
| 459 | Antigua und Barbuda | - | - | 0 | | 3 |
| 460 | Dominica | - | - | 0 | | 1 |
| 463 | Kaimaninseln | - | - | 16 | | 22 |
| 464 | Jamaika | 300 | 31 | 2 436 | | 319 |
| 465 | St. Lucia | - | - | 0 | | 3 |
| 467 | St.Vincent und die Grenadinen | - | - | 0 | | 0 |
| 468 | Britische Jungferninseln | - | - | 0 | | 2 316 |
| 469 | Barbados | 1 004 | 357 | 5 412 | | 1 950 |
| 470 | Montserrat | 1 | 73 | 1 | | 73 |
| 472 | Trinidad und Tobago | 0 | 0 | 255 | | 52 |
| 473 | Grenada | - | - | 54 | | 40 |
| 474 | Aruba | - | - | 0 | | 0 |
| 478 | Niederländische Antillen | 10 | 21 | 42 | | 186 |
| 480 | Kolumbien | 48 746 | 1 760 | 553 789 | | 13 192 |
| 484 | Venezuela | 357 682 | 13 210 | 1 724 803 | | 40 069 |
| 488 | Guyana | 0 | 0 | 2 | | 13 |
| 492 | Suriname | - | - | 353 | | 144 |
| 500 | Ecuador | 5 982 | 1 214 | 37 665 | | 6 458 |
| 504 | Peru | 9 683 | 7 757 | 50 432 | | 32 642 |
| 508 | Brasilien | 184 627 | 32 332 | 1 026 021 | | 191 534 |
| 512 | Chile | 61 571 | 20 499 | 223 212 | | 72 022 |
| 516 | Bolivien | 1 814 | 388 | 8 118 | | 1 827 |
| 520 | Paraguay | 2 973 | 547 | 9 248 | | 1 717 |
| 524 | Uruguay | 117 | 115 | 1 399 | | 828 |
| 528 | Argentinien | 46 408 | 4 103 | 146 087 | | 17 837 |

Noch: 4. Einfuhr Bayerns nach Erdteilen, Ursprungsländern und Ländergruppen

| Nr. des Landes | Erdteil Ursprungsland Ländergruppe | Juní | 2010 | Januar bis | Juní | 2010 |
|--|--|-----------|-----------|------------|----------|------------|
| | | dt=100 KG | 1000 EUR | dt=100 KG | 1000 EUR | 1000 EUR |
| A m e r i k a | | | | | | |
| 529 | Falklandinseln | - | - | 9 | | 2 |
| | Summe Amerika | 1 308 771 | 899 356 | 7 025 843 | | 4 977 097 |
| A s i e n | | | | | | |
| 604 | Libanon | 789 | 190 | 8 531 | | 1 019 |
| 608 | Syrien | 872 205 | 34 441 | 2 707 756 | | 106 443 |
| 612 | Irak | 5 | 12 | 653 | | 771 |
| 616 | Iran | 6 392 | 1 876 | 40 336 | | 9 954 |
| 624 | Israel | 12 580 | 16 093 | 122 322 | | 102 376 |
| 625 | Besetzte paläst. Gebiete | - | - | 0 | | 2 |
| 626 | Osttimor | - | - | 402 | | 78 |
| 628 | Jordanien | 422 | 484 | 836 | | 1 292 |
| 632 | Saudi-Arabien | 20 528 | 3 084 | 136 671 | | 17 329 |
| 636 | Kuwait | 692 | 141 | 1 413 | | 2 178 |
| 640 | Bahrain | 905 | 189 | 6 494 | | 1 627 |
| 644 | Katar | 96 | 148 | 864 | | 1 539 |
| 647 | Vereinigte Arabische Emirate | 10 159 | 4 375 | 53 493 | | 31 719 |
| 649 | Oman | 815 | 166 | 1 594 | | 914 |
| 653 | Jemen | 6 | 40 | 66 | | 569 |
| 660 | Afghanistan | - | - | 8 | | 55 |
| 662 | Pakistan | 11 580 | 6 413 | 69 221 | | 42 134 |
| 664 | Indien | 138 498 | 65 896 | 714 463 | | 344 514 |
| 666 | Bangladesch | 12 443 | 13 659 | 76 237 | | 80 216 |
| 667 | Malediven | 4 | 4 | 34 | | 187 |
| 669 | Sri Lanka | 4 171 | 3 765 | 32 578 | | 22 859 |
| 672 | Nepal | 254 | 686 | 1 216 | | 2 774 |
| 675 | Bhutan | - | - | 1 | | 0 |
| 676 | Myanmar | 212 | 333 | 1 408 | | 1 885 |
| 680 | Thailand | 35 420 | 57 896 | 230 764 | | 355 137 |
| 684 | Laos | 2 | 6 | 440 | | 377 |
| 690 | Vietnam | 36 053 | 33 887 | 236 288 | | 184 744 |
| 696 | Kambodscha | 2 817 | 4 303 | 18 727 | | 23 324 |
| 700 | Indonesien | 56 990 | 38 807 | 313 487 | | 211 002 |
| 701 | Malaysia | 50 031 | 111 756 | 345 931 | | 685 936 |
| 703 | Brunei | - | - | - | | - |
| 706 | Singapur | 15 528 | 57 554 | 105 178 | | 371 172 |
| 708 | Philippinen | 9 184 | 41 133 | 44 088 | | 191 112 |
| 716 | Mongolei | - | - | 54 | | 87 |
| 720 | Volksrepublik China | 1 383 777 | 1 094 483 | 6 753 283 | | 5 974 423 |
| 724 | Nordkorea | 17 | 15 | 176 | | 256 |
| 728 | Südkorea | 52 708 | 108 433 | 248 844 | | 466 614 |
| 732 | Japan | 102 196 | 345 750 | 500 293 | | 1 585 421 |
| 736 | Taiwan | 40 371 | 94 849 | 234 366 | | 503 630 |
| 740 | Hongkong | 8 187 | 23 744 | 48 844 | | 119 830 |
| 743 | Macau | 94 | 296 | 398 | | 1 102 |
| | Summe Asien | 2 886 129 | 2 164 906 | 13 057 754 | | 11 446 600 |
| A u s t r a l i e n - O z e a n i e n | | | | | | |
| 800 | Australien | 14 914 | 11 849 | 79 190 | | 90 147 |
| 801 | Papua-Neuguinea | 815 | 228 | 7 598 | | 1 560 |
| 803 | Nauru | - | - | - | | - |
| 804 | Neuseeland | 32 144 | 8 529 | 99 505 | | 32 022 |
| 806 | Salomonen | - | - | 240 | | 13 |
| 807 | Tuvalu | - | - | - | | - |
| 809 | Neukaledonien u. zugehör. Geb. | 1 | 5 | 20 | | 47 |
| 811 | Wallis und Futuna | - | - | - | | - |
| 812 | Kiribati | - | - | - | | - |
| 813 | Pitcairn | - | - | - | | - |
| 815 | Fidschi | 5 | 15 | 174 | | 229 |
| 816 | Vanuatu | - | - | 1 | | 11 |
| 817 | Tonga | - | - | - | | - |
| 819 | Samoa | - | - | - | | - |
| 820 | Nördl. Marianen | - | - | - | | - |
| 822 | Französisch-Polynesien | - | - | 7 | | 17 |
| 823 | Föder. Staaten v. Mikronesien | - | - | 1 | | 8 |
| 824 | Marshall-Inseln | - | - | 0 | | 8 |
| 825 | Palau | - | - | - | | - |
| 830 | Amerikanisch-Samoa | 0 | 86 | 0 | | 104 |
| 831 | Guam | - | - | - | | - |
| 832 | Amerik. Überseeinseln, kleinere | 0 | 0 | 0 | | 1 |
| 833 | Kokosinseln (Keelinginseln) | - | - | - | | - |
| 834 | Weihnachtsinsel | - | - | 0 | | 4 |
| 835 | Heard und McDonaldinseln | - | - | - | | - |
| 836 | Norfolkinsel | - | - | - | | - |
| 837 | Cookinseln | - | - | 80 | | 24 |
| 838 | Niue | - | - | - | | - |
| 839 | Tokeleauinseln | - | - | 6 | | 38 |
| 891 | Antarktis | - | - | - | | - |
| 892 | Bouvetinsel | - | - | - | | - |
| 893 | Südgeorg. u. d. Südl. Sandwichins. | - | - | - | | - |

Noch: 4. Einfuhr Bayerns nach Erdteilen, Ursprungsländern und Ländergruppen

| Nr. des Landes | Erdteil Ursprungsland Ländergruppe | Juni 2010 dt=100 KG | 2010 1000 EUR | Januar bis Juni dt=100 KG | 2010 1000 EUR |
|--|--|---------------------------|-------------------|---------------------------------|-------------------|
| A u s t r a l i e n - O z e a n i e n | | | | | |
| 894 | Französische Südgebiete | - | - | 79 | 88 |
| | Summe Australien-Ozeanien | 47 880 | 20 712 | 186 902 | 124 320 |
| V e r s c h i e d e n e s | | | | | |
| 950 | Schiffs- u. Luftfahrzeugbedarf | - | - | - | - |
| 958 | Nicht ermittelte Länder | 406 | 419 | 1 927 | 2 040 |
| | Summe Verschiedenes | 406 | 419 | 1 927 | 2 040 |
| | S u m m e I n s g e s a m t | 63 517 330 | 11 340 399 | 388 838 925 | 62 288 492 |
| I n d u s t r i a l . w e s t l . L ä n d e r | | | | | |
| davon | | | | | |
| | EU-Länder | 28 243 306 | 6 411 529 | 163 599 081 | 35 358 468 |
| | dar. Euro-Länder | 19 864 484 | 4 207 671 | 113 959 753 | 23 218 675 |
| | EFTA-Länder | 1 185 355 | 319 602 | 7 060 908 | 1 806 074 |
| | Übrige europäische Länder | 303 471 | 144 629 | 1 766 615 | 773 219 |
| | USA und Kanada | 544 850 | 787 157 | 3 001 052 | 4 429 821 |
| | Übrige Länder | 279 981 | 405 844 | 4 029 220 | 1 961 276 |
| | Summe Industrial. westl. Länder | 30 556 963 | 8 068 761 | 179 456 875 | 44 328 859 |
| M i t t e l - u . o s t e u r o p . L ä n d e r | | | | | |
| | | 23 230 843 | 989 511 | 161 459 801 | 5 906 433 |
| | Summe Mittel-u.osteurop. Länder | 23 230 843 | 989 511 | 161 459 801 | 5 906 433 |
| E n t w i c k l u n g s l ä n d e r | | | | | |
| davon in | | | | | |
| | Afrika | 6 180 442 | 350 018 | 31 329 862 | 1 640 555 |
| | Amerika | 763 921 | 112 200 | 4 024 791 | 547 275 |
| | Asien | 1 364 087 | 690 772 | 5 567 661 | 3 701 669 |
| | Ozeanien | 822 | 334 | 8 207 | 2 151 |
| | Summe Entwicklungsländer | 8 309 272 | 1 153 324 | 40 930 521 | 5 891 651 |
| S t a a t s h a n d e l s l ä n d e r i n A s i e n | | | | | |
| | | 1 419 847 | 1 128 384 | 6 989 800 | 6 159 510 |
| | Summe Staatshandelsländer in Asien | 1 419 847 | 1 128 384 | 6 989 800 | 6 159 510 |
| T i g e r l ä n d e r | | | | | |
| | | 268 419 | 534 172 | 1 571 501 | 2 904 431 |
| | Summe Tigerländer | 268 419 | 534 172 | 1 571 501 | 2 904 431 |