



Statistische Berichte

Kennziffer
G III 1 m
10/2010

Ausfuhr und Einfuhr Bayerns im Oktober 2010



Bestellen im Internet

www.statistik.bayern.de/veroeffentlichungen

Kostenlos (Informationelle Grundversorgung)

Alle Statistischen Berichte und die Querschnittsveröffentlichung „Bayern Daten“ können im Internetangebot des Landesamts unter „Veröffentlichungen“ kostenlos als Datei (PDF und teilweise EXCEL) heruntergeladen werden.

Kostenpflichtig

Alle anderen Veröffentlichungen sind im Internetangebot kostenpflichtig. Sie können dort als Datei (auch auf Datenträger) und auch als Druckausgabe bestellt werden. In diesen Fällen ist lediglich eine einmalige Anmeldung erforderlich.

Lieferung

- per Download (bei kostenlosen Dateien)
- per E-Mail (als PDF-Datei oder -falls verfügbar- als XLS-Datei)
- per Post (als Druck-Ausgabe oder als CD-ROM bzw. DVD)

Newsletter-Service

Per E-Mail benachrichtigen wir Sie aktuell über unsere Neuerscheinungen. Dabei können Sie individuell auswählen, welche Themen Sie beobachten möchten.

Zeichenerklärung

0	mehr als nichts, aber weniger als die Hälfte der kleinsten in der Tabelle nachgewiesenen Einheit	()	Nachweis unter dem Vorbehalt, dass der Zahlenwert erhebliche Fehler aufweisen kann
-	nichts vorhanden oder keine Veränderung	p	vorläufiges Ergebnis
/	keine Angabe, da Zahl nicht sicher genug	r	berichtigtes Ergebnis
·	Zahlenwert unbekannt, geheimzuhalten oder nicht rechenbar	s	geschätztes Ergebnis
...	Angabe fällt später an	D	Durchschnitt
x	Tabellenfach gesperrt, da Aussage nicht sinnvoll	≙	entspricht

Auf- und Abrundungen

Im Allgemeinen ist ohne Rücksicht auf die Endsummen auf- bzw. abgerundet worden. Deshalb können sich bei der Summierung von Einzelangaben geringfügige Abweichungen zu den ausgewiesenen Endsummen ergeben. Bei der Aufgliederung der Gesamtheit in Prozent kann die Summe der Einzelwerte wegen Rundens vom Wert 100 % abweichen. Eine Abstimmung auf 100 % erfolgt im Allgemeinen nicht.

Impressum

Verleger, Herausgeber und Druck Bayerisches Landesamt für Statistik und Datenverarbeitung
Neuhauser Straße 8, 80331 München
Briefanschrift: 80288 München

Bestellungen Telefon 089 2119-205
Telefax 089 2119-457
E-Mail vertrieb@statistik.bayern.de
Internet www.statistik.bayern.de

- © Bayerisches Landesamt für Statistik und Datenverarbeitung, München 2011
Alle Veröffentlichungen oder Daten sind Werke im Sinne § 2 Urheberrechtsgesetz. Die Verwendung, Vervielfältigung und/oder Verbreitung von Veröffentlichungen oder Daten gleich welchen Mediums (Print, Datenträger, Datei etc.) – auch auszugsweise – ist nur mit Quellenangabe gestattet.
Sie bedarf der vorherigen Genehmigung bei Nutzung für gewerbliche Zwecke, bei entgeltlicher Verbreitung oder bei Weitergabe an Dritte sowie bei Weiterverbreitung über elektronische Systeme und/oder Datenträger. Sofern in den Produkten auf das Vorhandensein von Copyrightrechten Dritter hingewiesen wird, sind die in deren Produkten ausgewiesenen Copyrightbestimmungen zu wahren. Alle übrigen Rechte bleiben vorbehalten.

Inhaltsverzeichnis

Seite

Textteil

Vorbemerkungen	2
Schaubild: Monatliche Entwicklung der Ausfuhr Bayerns nach Bestimmungsländergruppen sowie der Einfuhr Bayerns nach Ursprungsländergruppen	4

Tabellenteil

Ausfuhr

1. Entwicklung der Ausfuhr Bayerns nach Warengruppen	6
2. Ausfuhr Bayerns nach Warengruppen	8
3. Ausfuhr Bayerns nach Warengruppen und Warenuntergruppen	9
4. Ausfuhr Bayerns nach Erdteilen, Bestimmungsländern und Ländergruppen	14

Einfuhr

1. Entwicklung der Einfuhr Bayerns nach Warengruppen	20
2. Einfuhr Bayerns nach Warengruppen	22
3. Einfuhr Bayerns nach Warengruppen und Warenuntergruppen	23
4. Einfuhr Bayerns nach Erdteilen, Ursprungsländern und Ländergruppen	28

Vorbemerkungen

Die Außenhandelsstatistik basiert insbesondere auf folgenden **Rechtsgrundlagen**:

- Gesetz über die Statistik für Bundeszwecke (Bundesstatistikgesetz – BStatG) vom 22. Januar 1987 (BGBl I S. 462, 565), zuletzt geändert durch Artikel 3 des Gesetzes vom 7. September 2007 (BGBl I S. 2246),
- Verordnung (EG) Nr. 638/2004 des Europäischen Parlaments und des Rates vom 31. März 2004 über die Gemeinschaftsstatistiken des Warenverkehrs zwischen Mitgliedstaaten und zur Aufhebung der Verordnung (EWG) Nr. 3330/91 des Rates (ABl. EG Nr. L 102 S. 1), geändert durch Verordnung (EG) Nr. 222/2009 des Europäischen Parlaments und des Rates vom 11. März 2009 (ABl. L 87 vom 31.3.2009, S. 160),
- Verordnung (EG) Nr. 1982/2004 der Kommission vom 18. November 2004 zur Durchführung der Verordnung (EG) Nr. 638/2004 des Europäischen Parlaments und des Rates über die Gemeinschaftsstatistiken des Warenverkehrs zwischen Mitgliedstaaten und zur Aufhebung der Verordnungen (EG) Nr. 1901/2000 und (EWG) Nr. 3590/92 der Kommission (ABl. EG Nr. L 343 S. 3), zuletzt geändert durch Verordnung (EU) Nr. 96/2010 der Kommission vom 4. Februar 2010 (ABl. L 34 vom 5.2.2010, S. 1),
- Verordnung (EG) Nr. 471/2009 des Europäischen Parlaments und des Rates vom 6. Mai 2009 über Gemeinschaftsstatistiken des Außenhandels mit Drittländern und zur Aufhebung der Verordnung (EG) Nr. 1172/95 des Rates (ABl. L 152 vom 16.6.2009, S. 23),
- Verordnung (EU) Nr. 92/2010 der Kommission vom 2. Februar 2010 zur Durchführung der Verordnung (EG) Nr. 471/2009 des Europäischen Parlaments und des Rates über Gemeinschaftsstatistiken des Außenhandels mit Drittländern hinsichtlich des Datenaustauschs zwischen den Zollbehörden und den nationalen statistischen Stellen, der Erstellung von Statistiken und der Qualitätsbewertung (ABl. L 31 vom 3.2.2010, S. 4),
- Verordnung (EU) Nr. 113/2010 der Kommission vom 9. Februar 2010 zur Durchführung der Verordnung (EG) Nr. 471/2009 des Europäischen Parlaments und des Rates über Gemeinschaftsstatistiken des Außenhandels mit Drittländern hinsichtlich der Abdeckung des Handels, der Definition der Daten, der Erstellung von Statistiken des Handels nach Unternehmensmerkmalen und Rechnungswährung sowie besonderer Waren oder Warenbewegungen (ABl. L 37 vom 10.2.2010, S. 1),
- Außenhandelsstatistikgesetz (AHStatG) in der im Bundesgesetzblatt Teil III, Gliederungsnummer 7402-1, veröffentlichten bereinigten Fassung, zuletzt geändert durch Artikel 10 des Gesetzes vom 25. April 2007 (BGBl I S. 594),
- Außenhandelsstatistik-Durchführungsverordnung (AHStatDV) in der Fassung der Bekanntmachung vom 29. Juli 1994 (BGBl I S. 1993), zuletzt geändert durch Verordnung vom 24. November 2008 (BGBl I S. 2238).

Gegenstand

Die Außenhandelsstatistik Bayerns stellt den grenzüberschreitenden Warenverkehr Bayerns mit dem Ausland dar. Seit 1993 gliedert sich die Außenhandelsstatistik wegen der unterschiedlichen Erhebungsformen in die Intrahandelsstatistik (Handel mit den EU-Ländern) und die Extrahandelsstatistik (Handel mit den übrigen Staaten). Ausland im Sinne der Außenhandelsstatistik ist das Gebiet außerhalb der Bundesrepublik Deutschland.

Erhebungsgebiet

Das Erhebungsgebiet der Außenhandelsstatistik umfasst das Gebiet des Freistaats Bayern.

Anmeldung

Den Ergebnissen der Außenhandelsstatistik liegen im Allgemeinen die Angaben der Einführer und Ausführer zugrunde. Die Anmeldung zur Extrahandelsstatistik erfolgt in der Regel mit den Vordrucken „Einfuhranmeldung“ und „Ausfuhranmeldung“.

Den Ergebnissen der Intrahandelsstatistik liegen die statistischen Anmeldungen der innergemeinschaftlichen Erwerbe und Lieferungen im Sinne des Umsatzsteuergesetzes zugrunde.

Darstellungsform

In der Außenhandelsstatistik wird die Ausfuhr im Spezialhandel und die Einfuhr im Generalhandel dargestellt.

Der **Spezialhandel** enthält im Wesentlichen die Waren, die aus der Erzeugung, der Bearbeitung oder Verarbeitung des Erhebungsgebietes stammen und ausgehen.

Er umfasst die Ausfuhr von Waren

- aus dem freien Verkehr,
- nach zollamtlich bewilligter aktiver Veredelung (Eigen- und Lohnveredelung),
- zur zollamtlich bewilligten passiven Veredelung, auch Ausbesserung.

Für die Ausfuhrstatistik der einzelnen Länder der Bundesrepublik Deutschland bildet der Herstellungsort der Güter das Grundmerkmal. Sind mehrere Orte an der Herstellung beteiligt, so gilt derjenige als Herstellungsort, in dem die Exportware die letzte, wirtschaftlich gerechtfertigte, wesentliche Be- oder Verarbeitung erfahren hat.

Der **Generalhandel** enthält alle in das Erhebungsgebiet eingehenden Waren mit Ausnahme der Waren der Durchfuhr und des Zwischenauslandsverkehrs.

Generalhandel und Spezialhandel enthalten übereinstimmend die unmittelbare Einfuhr von Waren in den freien Verkehr, zur zollamtlich bewilligten aktiven Veredelung (Eigen- und Lohnveredelung), nach zollamtlich bewilligter passiver Veredelung, auch Ausbesserung.

Der Generalhandel unterscheidet sich vom Spezialhandel durch die verschiedene Nachweisung der auf Lager eingeführten ausländischen Waren, und zwar werden nachgewiesen

- im Generalhandel alle Einfuhren auf Lager im Zeitpunkt ihrer Einlagerung,
- im Spezialhandel dagegen nur diejenigen Einfuhren auf Lager, die nicht zur Wiederausfuhr gelangen, zum Zeitpunkt ihrer Einfuhr aus Lager.

Die Einfuhr Bayerns im Generalhandel enthält also nicht nur die Waren, die zum Gebrauch, zum Verbrauch, zur Bearbeitung oder Verarbeitung in Bayern bestimmt sind, sondern auch Waren, die über Bayern als erstes bekanntes Zielland in andere Länder des Bundesgebiets oder wieder ins Ausland weitergeleitet werden.

Für die einzelnen Länder der Bundesrepublik Deutschland können somit – im Gegensatz zu deren Ausfuhr, bei der der Spezialhandel erfasst wird – die Einfuhren nur im Generalhandel ermittelt werden.

Befreiungen und Vereinfachungen

Im Rahmen der Extrahandelsstatistik sind – bis auf wenige Ausnahmen – Warensendungen von weniger als 1000 Euro von der Anmeldung befreit.

Im Rahmen der Intrahandelsstatistik sind Unternehmen befreit, deren im Intrahandel getätigten jährlichen Versendungen in andere Mitgliedstaaten oder Eingänge aus anderen Mitgliedstaaten jeweils den Wert von 400 000 Euro im Vorjahr oder im laufenden Jahr nicht überschritten haben. Privatpersonen sind in der Intrahandelsstatistik grundsätzlich von der Auskunftspflicht befreit. Die Befreiungen von 400 000 Euro sind als Zuschätzungen in den Außenhandelsergebnissen enthalten.

Nicht einbezogen sind ferner Waren, die von ausländischen Streitkräften, die in der Bundesrepublik Deutschland stationiert sind, selbst ausgeführt und eingeführt werden.

Berichtsmonat

Die Ausfuhren und Einfuhren werden im Allgemeinen im Monat des Grenzübergangs nachgewiesen. Durch unvermeidbare Aufenthalte bei der Anmeldung, aber auch durch Rückfragen, können in geringem Umfang Ausfuhren und Einfuhren in einer späteren Berichtszeit nachgewiesen sein.

Waresystematiken

Benennung und Gruppierung der Waren in den Tabellen erfolgen seit Berichtsmonat Januar 2002 nach der Gliederung „Warengruppen und -untergruppen der Ernährungswirtschaft und der Gewerblichen Wirtschaft, (EGW Rev. 2002)“.

Mengen

Die Mengenangaben (Dezitonne = dt = 100 kg) beziehen sich auf das Eigen- bzw. Reingewicht der Waren.

Werte

Die Werte beziehen sich grundsätzlich auf den Grenzübergangswert, d. h. auf den Wert frei Grenze des Erhebungsgebietes. Bei der Ausfuhr oder Einfuhr nach Veredelung ist stets der volle Warenwert einschließlich der Veredelungskosten und der Vertriebskosten eingesetzt.

Bestimmungs- und Ursprungsgebiete

In der Ausfuhr wird als **Bestimmungsland** das Land nachgewiesen, in dem die Waren gebraucht oder verbraucht, bearbeitet oder verarbeitet werden sollen. Ist das Bestimmungsland nicht bekannt, so gilt das letzte bekannte Land, in das die Waren verbracht werden sollen, als Bestimmungsland.

In der Einfuhr wird als **Ursprungsland** das Land nachgewiesen, in dem die Waren vollständig gewonnen oder hergestellt worden sind oder ihre letzte wesentliche und wirtschaftlich gerechtfertigte Be- oder Verarbeitung erfahren haben. Ist das Ursprungsland nicht bekannt, so tritt an diese Stelle das Versandungsland.

Auf- und Abrundungen

Gelegentlich auftretende Differenzen in den Summen sind auf das Runden der Einzelpositionen zurückzuführen.

Vorläufige Ergebnisse

Die Angaben für das laufende Jahr stellen vorläufige Ergebnisse dar.

Zeichenerklärung

- | | |
|---|--|
| 0 | = mehr als nichts, aber weniger als die Hälfte der kleinsten in der Tabelle nachgewiesenen Einheit |
| - | = nichts vorhanden |
| . | = Zahlenwert unbekannt oder geheimzuhalten |

Monatliche Entwicklung der Ausfuhr Bayerns von September 2008 bis Oktober 2010 nach Bestimmungsländergruppen

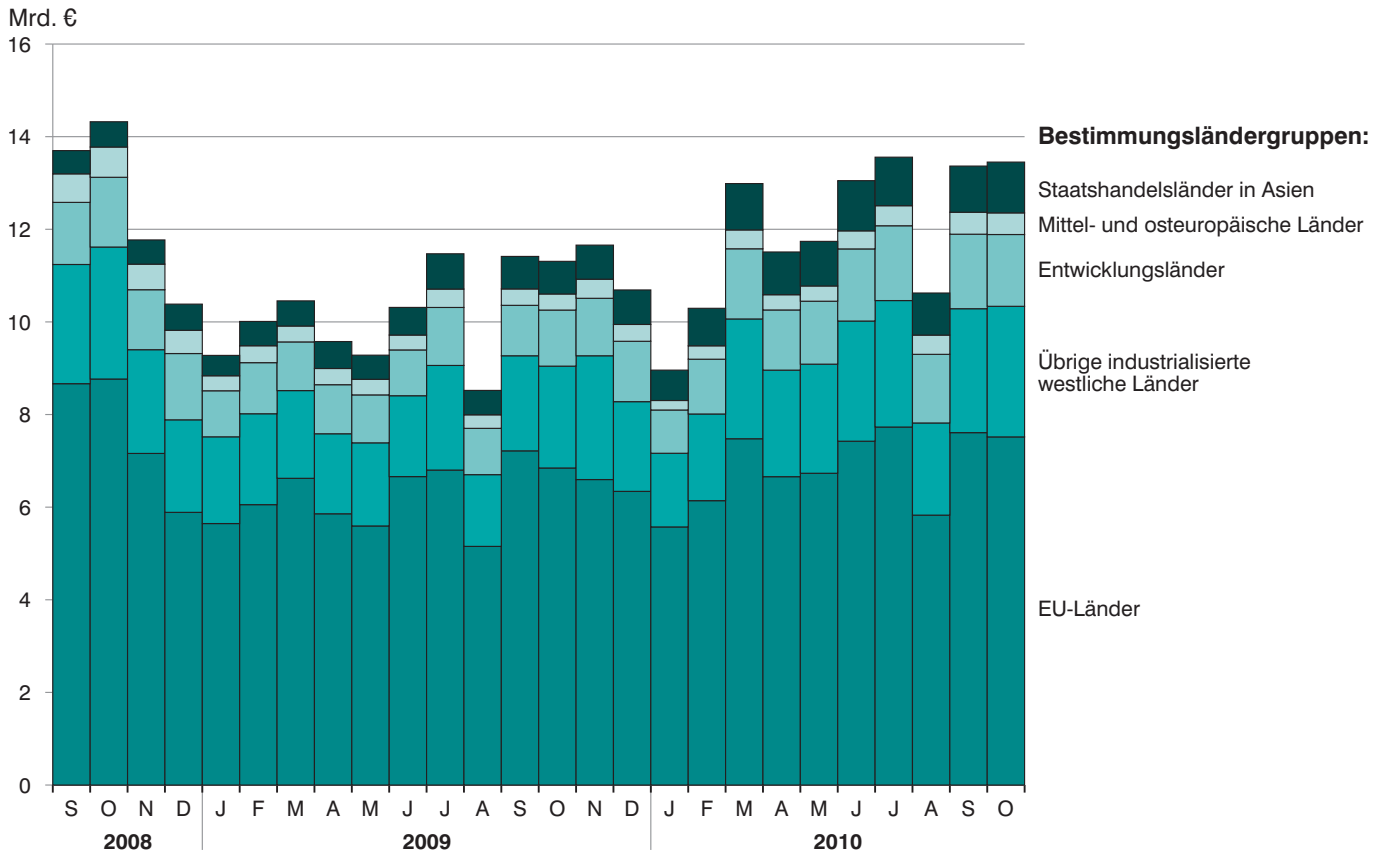

Monatliche Entwicklung der Einfuhr Bayerns von September 2008 bis Oktober 2010 nach Ursprungsländergruppen

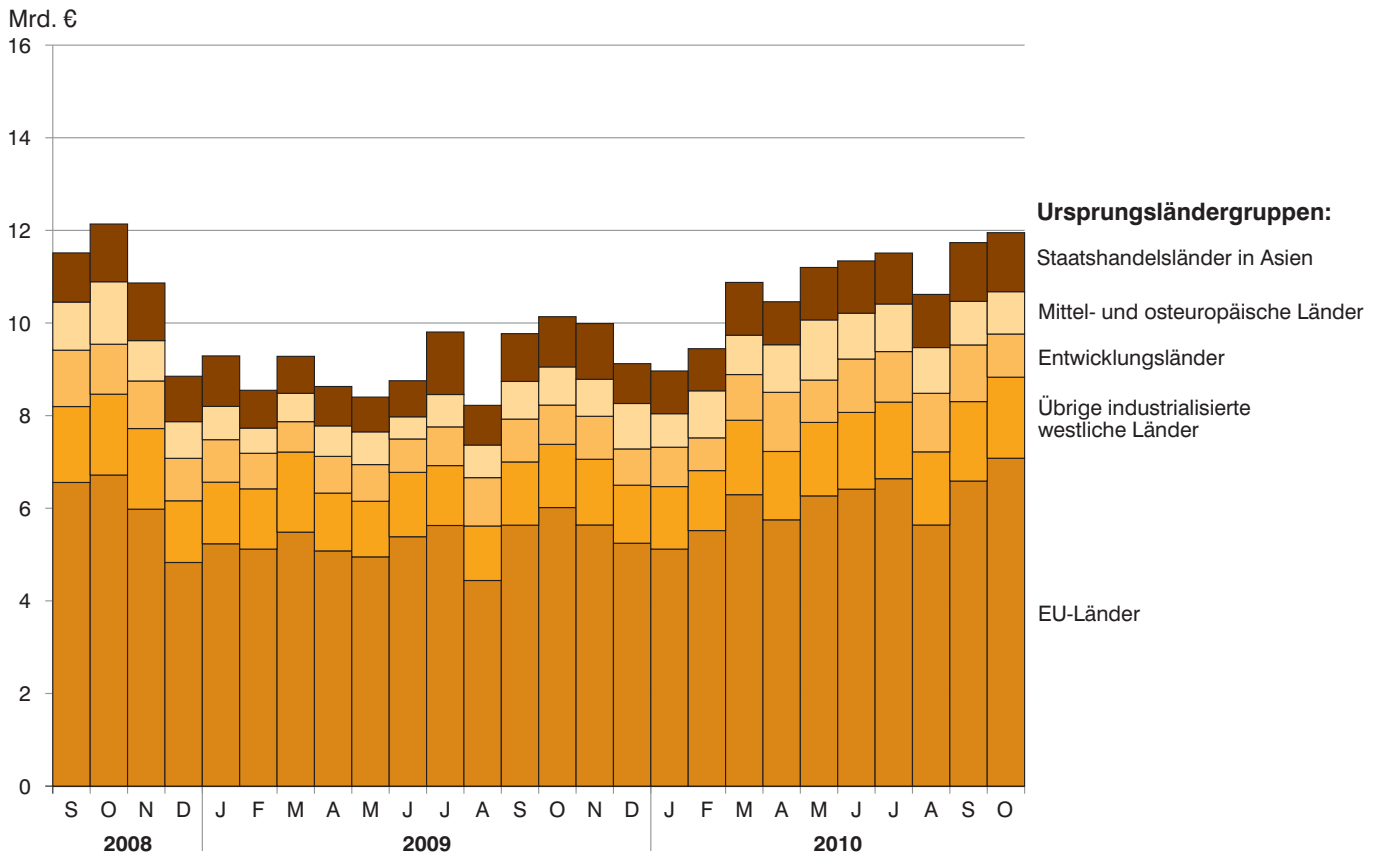

Ausfuhr

1. Entwicklung der Ausfuhr Bayerns

Lfd. Nr.	Jahr Monat	Ausfuhr insgesamt	Ernährungswirtschaft				
			Lebende Tiere ¹⁾	Nahrungsmittel		Genussmittel	zusammen
				tierischen Ursprungs	pflanzlichen Ursprungs ²⁾		
1 000 Euro							
1	1992	51 690 424	79 353	2 051 244	977 416	598 921	3 706 935
2	1993	49 710 092	70 538	2 053 464	904 682	511 420	3 540 105
3	1994	54 377 706	55 679	1 994 119	1 037 935	522 176	3 609 910
4	1995	57 994 687	70 286	1 878 104	1 029 413	424 757	3 402 560
5	1996	61 439 344	81 575	1 874 776	1 158 846	562 281	3 677 479
6	1997	70 718 129	70 509	1 948 881	1 340 925	565 085	3 925 400
7	1998	77 375 090	84 757	2 038 085	1 456 200	598 586	4 177 628
8	1999	80 959 795	98 602	2 145 596	1 416 692	748 273	4 409 163
9	2000	92 877 843	129 288	2 235 377	1 519 722	827 085	4 711 473
10	2001	98 300 627	110 682	2 514 397	1 483 868	821 602	4 930 548
11	2002	102 471 896	141 483	2 427 882	1 465 606	699 920	4 734 891
12	2003	106 702 325	120 635	2 590 328	1 481 628	693 701	4 886 292
13	2004	117 493 304	136 018	2 672 589	1 545 231	749 140	5 102 978
14	2005	126 890 995	171 674	2 871 097	1 721 117	799 543	5 563 431
15	2006	140 367 506	142 327	3 149 545	1 913 676	896 718	6 102 266
16	2007	152 448 741	135 328	3 534 306	2 223 828	956 432	6 849 894
17	2008	154 333 267	135 453	3 782 572	2 518 440	1 318 895	7 755 359
18	2009.....	122 307 291	128 819	3 307 562	2 280 766	1 097 783	6 814 929
2009³⁾							
19	Januar	9 277 716	9 439	240 703	160 384	110 092	520 618
20	Februar	10 011 133	13 464	267 236	181 646	98 692	561 038
21	März	10 456 037	7 143	282 427	181 499	99 670	570 739
22	April	9 577 687	14 590	261 980	163 880	68 274	508 723
23	Mai	9 283 027	7 700	247 447	162 329	98 627	516 104
24	Juni	10 318 094	9 492	281 847	180 350	63 489	535 177
25	Juli	11 470 072	7 180	285 165	193 223	98 910	584 478
26	August	8 520 998	12 783	254 186	166 689	69 880	503 538
27	September	11 416 267	8 146	270 836	210 749	69 378	559 110
28	Oktober	11 308 831	9 539	279 480	186 090	66 585	541 695
29	November	11 658 430	9 426	249 084	170 506	88 653	517 669
30	Dezember	10 693 173	10 760	309 145	193 174	141 782	654 861
2010³⁾							
31	Januar	8 961 775	9 906	248 007	167 138	80 380	505 432
32	Februar	10 297 192	8 459	254 486	170 953	70 911	504 808
33	März	12 994 931	6 749	307 356	207 816	88 517	610 438
34	April	11 511 043	9 106	276 369	167 642	86 216	539 333
35	Mai	11 742 241	10 361	276 239	188 044	98 318	572 962
36	Juni	13 052 179	9 160	308 807	190 137	93 090	601 193
37	Juli	13 558 370	8 863	302 615	197 581	105 674	614 732
38	August	10 625 974	10 064	275 426	177 218	91 507	554 214
39	September	13 367 402	11 289	311 827	203 796	82 467	609 379
40	Oktober	13 453 299	7 102	285 670	195 211	85 063	573 045
41	November						
42	Dezember						

¹⁾ Einschl. lebende Tiere zu anderen als Ernährungszwecken. - ²⁾ Einschl. lebende Pflanzen und Erzeugnisse der Ziergärtnerei.

- ³⁾ Vorläufige Ergebnisse.

2. Ausfuhr Bayerns nach Warengruppen

Warengruppe	Ausfuhr im Berichts- monat	Zu- bzw. Abnahme (-) gegenüber		Ausfuhr seit Jahres- beginn	Zu- bzw. Abnahme (-) gegenüber Vorjahr
		Vor- monat	Vor- jahres- monat		
	1 000 Euro	%		1 000 Euro	%
Ausfuhr insgesamt	13 453 299	0,6	19,0	119 564 407	17,6
Ernährungswirtschaft	573 045	- 6,0	5,8	5 685 537	5,3
Lebende Tiere ¹⁾	7 102	- 37,1	- 25,6	91 058	- 8,5
Nahrungsmittel tierischen Ursprungs	285 670	- 8,4	2,2	2 846 801	6,6
Nahrungsmittel pflanz- lichen Ursprungs ²⁾	195 211	- 4,2	4,9	1 865 536	4,4
Genussmittel	85 063	3,1	27,8	882 141	4,6
Gewerbliche Wirtschaft	12 401 685	0,9	20,0	109 552 154	19,5
Rohstoffe	80 637	- 2,4	40,1	715 928	39,3
Halbwaren	593 475	17,8	30,9	5 149 148	45,1
Fertigwaren	11 727 573	0,2	19,3	103 687 077	18,3
Vorerzeugnisse	990 883	- 3,0	21,1	9 413 506	28,9
Enderzeugnisse	10 736 691	0,6	19,2	94 273 571	17,4
Rückwaren, Ersatz- lieferungen, andere nicht aufgliederbare Warenverkehre	478 568	1,3	11,7	4 326 717	- 5,0

¹⁾ Einschl. lebende Tiere zu anderen als Ernährungszwecken. - ²⁾ Einschl. lebende Pflanzen und Erzeugnisse der Ziergärtnerei.

3. Ausfuhr Bayerns nach Warengruppen und Warenuntergruppen

Nr. der Systematik	Warengruppe Warenuntergruppe	Ausfuhr			
		im Oktober 2010		Januar bis Oktober 2010	
		dt=100 KG	1 000 EUR	dt=100 KG	1 000 EUR
1-4	Ernährungswirtschaft				
1	Lebende Tiere				
101	Pferde	324	286	2 904	3 850
102	Rinder	7 384	1 986	64 935	19 503
103	Schweine	21 151	2 791	349 349	48 806
105	Schafe	-	-	3	3
107	Hausgeflügel	8 122	796	72 061	6 654
109	lebende Tiere, a.n.g.	103	1 243	979	12 243
	Zusammen	37 083	7 102	490 232	91 058
2	Nahrungsmittel tierischen Ursprungs				
201	Milch und Milcherzeugnisse, ausgenommen Butter und Käse	1 231 105	90 199	12 358 709	861 421
202	Butter und andere Fettstoffe aus der Milch, einschl. Milchstreichfette	10 198	4 278	110 521	42 629
203	Käse	313 288	96 805	3 470 974	1 046 607
204	Fleisch und Fleischwaren	337 555	85 294	3 027 390	810 616
206	Fische und Krebstiere, Weichtiere und andere wirbellose Wassertiere	2 999	2 137	34 444	24 092
208	tierische Öle und Fette	27 095	1 976	246 380	15 452
209	Eier, Eiweiß und Eigelb	14 933	3 479	142 985	33 404
211	Fischmehl, Fleischmehl und ähnliche Erzeugnisse	1 540	109	12 582	1 026
219	Nahrungsmittel tierischen Ursprungs a.n.g.	35 837	1 393	249 400	11 553
	Zusammen	1 974 551	285 670	19 653 387	2 846 801
3	Nahrungsmittel pflanzlichen Ursprungs				
301	Weizen	820 536	15 667	6 741 579	100 147
302	Roggen	32 939	630	135 538	2 249
303	Gerste	185 059	3 026	1 393 940	18 626
304	Hafer	1 844	34	57 803	867
305	Mais	27 284	590	686 581	10 664
308	Sorghum, Hirse und sonstiges Getreide, ausgenommen Reis	66 884	1 117	279 541	3 718
309	Reis und Reiserzeugnisse	1 814	195	15 524	1 844
310	Getreideerzeugnisse, ausgenommen Reiserzeugnisse	32 531	1 241	735 337	22 503
315	Backwaren und andere Zubereitungen aus Getreide	261 780	37 881	2 563 697	371 387
316	Malz	132 965	5 176	1 147 212	45 548
320	Saat- und Pflanzgut, ausgenommen Ölsaaten und sonstigen Samen etc.	782	163	11 620	2 940
325	Hülsenfrüchte	8 617	217	29 726	1 053
335	Grün- und Raufutter	17 349	323	153 405	2 912
340	Kartoffeln und Kartoffelerzeugnisse	157 339	4 566	1 852 273	50 356
345	Gemüse und sonstige Küchengewächse, frisch	68 704	3 297	411 328	28 027
350	Frischobst, ausgenommen Südfrüchte	9 690	1 131	169 532	18 790
355	Südfrüchte	-	-	-	-
360	Schalen- und Trockenfrüchte	2 582	933	20 465	8 290
370	Gemüsezubereitungen und Gemüsekonserven	93 488	10 501	794 567	87 020
372	Obstzubereitungen und Obstkonserven	18 069	3 452	171 933	33 996
375	Obst- und Gemüsesäfte	11 646	2 944	135 417	27 164
377	Kakao und Kakaoerzeugnisse	35 307	15 785	245 183	109 225
379	Gewürze	1 652	900	17 260	8 241
381	Zuckerrüben, Zucker und Zuckererzeugnisse	187 651	15 645	2 851 492	192 252
383	Ölfrüchte	14 628	869	104 486	6 340
385	pflanzliche Öle und Fette	6 230	4 905	104 633	51 798
389	Ölkuchen	68 667	1 944	387 165	10 265
393	Kleie, Abfallerzeugnisse zur Viehfütterung und sonstige Futtermittel	421 361	12 198	4 241 409	116 482
395	Nahrungsmittel pflanzlichen Ursprungs, a.n.g.	216 716	46 740	2 243 594	505 360
396	lebende Pflanzen und Erzeugnisse der Ziergärtnerei	13 977	3 139	138 847	27 470
	Zusammen	2 918 089	195 211	27 841 088	1 865 536

noch 3. Ausfuhr Bayerns nach Warengruppen und Warenuntergruppen

Nr. der Systematik	Warengruppe Warenuntergruppe	Ausfuhr			
		im Oktober 2010		Januar bis Oktober 2010	
		dt=100 KG	1 000 EUR	dt=100 KG	1 000 EUR
4	Genussmittel				
401	Hopfen	10 705	11 688	146 420	162 016
402	Kaffee	9 165	5 064	71 811	37 613
403	Tee und Mate	917	555	21 570	14 712
411	Rohtabak und Tabakerzeugnisse	35 417	36 360	348 373	351 538
421	Bier	473 639	29 171	4 226 161	289 983
423	Branntwein	4 484	1 078	59 386	10 829
425	Wein	16 326	1 146	189 113	15 449
	Zusammen	550 652	85 063	5 062 835	882 141
1-4	Ernährungswirtschaft zusammen	5 480 375	573 045	53 047 541	5 685 537
5-8	Gewerbliche Wirtschaft				
5	Rohstoffe				
502	Chemiefasern, einschließlich Abfälle, Seidenraupenkokons und Abfallseide	103 256	23 135	1 001 496	214 229
503	Wolle und andere Tierhaare, roh oder bearbeitet, Reißwolle	402	69	3 695	605
504	Baumwolle, roh oder bearbeitet, Reißbaumwolle, Abfälle	267	19	10 528	599
505	Flachs, Hanf, Jute, Hartfasern und sonstige pflanzliche Spinnstoffe	1	1	208	14
506	Abfälle und Gespinnstwaren, Lumpen und dergleichen	40 561	1 557	360 799	13 340
507	Felle zu Pelzwerk, roh	-	-	87	146
508	Felle und Häute, roh, a.n.g.	65 266	9 982	513 886	72 835
511	Rundholz	881 153	8 284	9 141 269	79 292
513	Rohkautschuk	22 735	677	157 734	5 628
516	Steinkohle und Steinkohlenbriketts	2 181	63	29 966	614
517	Braunkohle und Braunkohlenbriketts	387	6	886	13
518	Erdöl und Erdgas	458	16	3 065	113
519	Eisenerze	-	-	490	14
520	Eisen- und manganhaltige Abbrände und Schlacken	4 993	60	37 280	357
522	Kupfererze	-	-	-	-
523	Bleierze	-	-	-	-
524	Zinkerze	-	-	-	-
526	Nickelerze	-	-	-	-
528	Erze und Metallaschen, a.n.g.	2 723	185	11 308	1 111
529	Bauxit und Kryolith	-	-	-	-
530	Speisesalz und Industriesalz	131 781	1 409	1 238 702	13 150
532	Steine und Erden, a.n.g.	2 460 657	16 454	21 518 587	154 020
534	Rohstoffe für chemische Erzeugnisse, a.n.g.	50 269	3 366	370 761	29 220
537	Edelsteine, Schmucksteine und Perlen, roh	71	131	637	1 133
590	Rohstoffe, auch Abfälle a.n.g.	1 342 650	15 220	12 613 544	129 496
	Zusammen	5 109 809	80 637	47 014 927	715 928
6	Halbwaren				
602	Rohseide und Seidengarne, künstliche und synthetische Fäden, auch gezwirnt	97 277	37 599	905 616	354 717
603	Garne aus Chemiefasern	4 079	1 993	41 839	18 954
604	Garne aus Wolle oder anderen Tierhaaren	171	186	1 125	1 160
605	Garne aus Baumwolle	5 740	2 928	42 388	19 365
606	Garne aus Flachs, Hanf, Jute, Hartfasern und dergleichen	48	15	477	116
607	Schnittholz	1 053 669	38 163	9 339 212	320 692
608	Halbstoffe aus zellulosehaltigen Faserstoffen	1 483	162	33 798	2 718
609	Kautschuk, bearbeitet	65 226	20 578	575 860	190 317
611	Zement	641 489	3 238	5 985 812	28 072

noch 3. Ausfuhr Bayerns nach Warengruppen und Warenuntergruppen

Nr. der Systematik	Warengruppe Warenuntergruppe	Ausfuhr			
		im Oktober 2010		Januar bis Oktober 2010	
		dt=100 KG	1 000 EUR	dt=100 KG	1 000 EUR
6	noch Halbwaren				
612	mineralische Baustoffe, a.n.g.	1 495 417	50 117	13 182 797	425 192
641	Roheisen	-	-	4 744	221
642	Abfälle und Schrott, aus Eisen oder Stahl	1 109 347	41 899	8 323 191	276 315
643	Ferrolegerungen	9 468	2 214	102 786	25 591
644	Eisen oder Stahl in Rohformen, Halbzeug aus Eisen oder Stahl	98 425	5 952	341 835	18 108
645	Aluminium und Aluminiumlegierungen einschl. Abfälle und Schrott	277 997	45 846	1 892 596	279 107
646	Kupfer und Kupferlegierungen, einschl. Abfälle und Schrott	55 568	21 904	539 194	188 679
647	Nickel und Nickellegierungen einschl. Abfälle und Schrott	420	390	5 874	4 530
648	Blei und Bleilegerungen, einschl. Abfälle und Schrott	361	63	19 893	3 380
649	Zinn und Zinnlegierungen, einschl. Abfälle und Schrott	548	1 027	5 060	6 987
650	Zink und Zinklegierungen einschl. Abfälle und Schrott	6 814	926	65 650	8 412
656	radioaktive Elemente und radioaktive Isotope	-	59	0	1 160
659	unedle Metalle, a.n.g.	5 432	4 339	47 754	30 935
661	Fettsäuren, Paraffin, Vaseline und Wachse	40 829	9 411	437 968	102 673
665	Koks und Schmelzkoks, aus Stein- oder Braunkohle	240	6	9 646	280
667	Rückstände der Erdöl- und Steinkohlenteerdestillation	335 716	9 715	2 580 952	65 022
669	Mineralölerzeugnisse	3 693 978	227 756	33 806 742	2 076 158
671	Teer und Teerdestillationserzeugnisse	124 527	6 337	2 510 966	132 308
673	Düngemittel	65 651	2 847	798 448	35 827
679	chemische Halbwaren, a.n.g.	482 660	23 166	4 798 775	198 894
683	Gold für gewerbliche Zwecke	678	1 051	7 247	9 122
690	Halbwaren, a.n.g.	6 147	33 588	160 273	324 135
	Zusammen	9 679 405	593 475	86 568 516	5 149 148
7	Fertigwaren - Vorerzeugnisse				
	Gewebe, Gewirke und Gestricke				
701	aus Seide, künstlichen oder synthetischen Fäden	15 314	12 797	144 889	121 389
702	aus Chemiefasern	14 144	21 761	131 398	231 314
703	aus Wolle oder anderen Tierhaaren	339	1 355	4 805	18 242
704	aus Baumwolle	1 827	2 496	18 618	22 123
705	aus Flachs, Hanf, Jute, Hartfasern und dergleichen	721	1 006	6 118	9 338
706	Leder	13 370	10 047	122 298	87 665
707	Pelzfelle, gegerbt oder zugerichtet	15	288	379	3 272
708	Papier und Pappe	1 907 535	131 925	18 052 409	1 164 871
709	Sperrholz, Span- und Faserplatten, Furnierblätter und dergleichen	204 823	14 590	2 208 485	150 992
711	Glas	303 545	42 602	3 128 317	407 343
732	Kunststoffe	1 296 058	208 879	11 517 686	1 903 180
734	Farben, Lacke und Kite	378 286	94 833	3 548 507	914 949
736	Dextrine, Gelatine und Leime	43 122	8 600	434 464	76 555
738	Sprengstoffe, Schießbedarf und Zündwaren	2 298	7 036	24 387	70 150
740	pharmazeutische Grundstoffe	9 977	19 031	110 650	255 853
749	chemische Vorerzeugnisse, a.n.g.	316 332	198 423	3 178 126	1 938 310
751	Rohre aus Eisen oder Stahl	75 824	19 272	629 402	153 427
753	Stäbe und Profile aus Eisen oder Stahl	243 550	19 615	2 479 368	183 288
755	Blech aus Eisen oder Stahl	82 774	9 279	710 289	91 840
757	Draht aus Eisen oder Stahl	41 274	3 154	491 642	33 874
759	Eisenbahnoberbaumaterial	679	443	9 966	3 350
771	Halbzeuge aus Kupfer und Kupferlegierungen	193 788	122 296	1 978 142	1 215 609
772	Halbzeuge aus Aluminium	77 023	34 798	650 851	291 558

noch 3. Ausfuhr Bayerns nach Warengruppen und Warenuntergruppen

Nr. der Systematik	Warengruppe Warenuntergruppe	Ausfuhr			
		im Oktober 2010		Januar bis Oktober 2010	
		dt=100 KG	1 000 EUR	dt=100 KG	1 000 EUR
7	noch Fertigwaren - Vorerzeugnisse				
779	Halbzeuge aus unedlen Metallen, a.n.g.	3 607	3 237	26 992	29 475
781	Halbzeuge aus Edelmetallen	8	1 587	93	15 617
790	Vorerzeugnisse, a.n.g.	1 523	1 533	28 823	19 921
	Zusammen	5 227 756	990 883	49 637 104	9 413 506
8	Fertigwaren - Enderzeugnisse				
	Bekleidung aus Gewirken oder Gestricken aus				
801	Seide oder Chemiefasern	3 267	13 729	24 741	112 704
802	Wolle oder anderen Tierhaaren	571	2 363	1 890	17 908
803	Baumwolle	4 990	11 991	37 353	91 686
804	Bekleidung aus Seide oder Chemiefasern, ausgenommen aus Gewirken oder Gestricken	3 606	14 076	30 821	112 501
805	Bekleidung aus Wolle und anderen Tierhaaren, ausgenommen aus Gewirken oder Gestricken	836	5 578	4 669	41 442
806	Bekleidung aus Baumwolle ausgenommen aus Gewirken oder Gestricken	2 861	9 066	32 874	111 392
807	Bekleidung aus Flachs, Hanf und dergleichen	818	3 290	5 341	28 300
801-807	Bekleidung zusammen	16 949	60 093	137 688	515 932
808	Kopfbedeckungen	890	4 160	7 501	26 905
809	Textilerzeugnisse, a.n.g.	120 124	62 246	1 161 891	570 498
810	Pelzwaren	23	497	117	2 725
811	Schuhe	3 868	13 595	36 686	117 369
812	Lederwaren und Lederbekleidung (ausg. Schuhe)	3 465	7 563	33 707	75 154
813	Papierwaren	446 173	86 721	3 679 679	733 955
814	Druckerzeugnisse	277 475	65 165	2 779 007	696 570
815	Holzwaren (ohne Möbel)	274 966	34 955	2 432 743	301 123
816	Kautschukwaren	73 061	48 056	547 254	400 985
817	Waren aus Stein	47 199	8 967	449 660	82 945
818	keramische Erzeugnisse, ohne Baukeramik	60 757	40 185	676 095	389 060
819	Glaswaren	439 968	73 956	3 580 879	647 508
820	Werkzeuge, Schneidwaren und Essbestecke aus unedlen Metallen	11 797	51 583	105 960	478 068
823	Waren aus Kupfer und Kupferlegierungen	22 300	19 937	201 304	171 557
829	Eisen-, Blech und Metallwaren, a.n.g.	526 265	255 746	4 847 575	2 357 994
831	Waren aus Wachs oder Fetten	20 359	9 898	131 752	71 385
832	Waren aus Kunststoffen	829 487	349 571	7 540 291	3 200 299
833	fotochemische Erzeugnisse	5 641	3 118	53 112	32 147
834	pharmazeutische Erzeugnisse	17 995	135 009	171 593	1 686 943
835	Duftstoffe und Körperpflegemittel	79 223	65 241	783 951	543 632
839	chemische Enderzeugnisse, a.n.g.	469 473	96 903	4 887 552	1 061 036
841	Kraftmaschinen (ohne Motoren für Ackerschlepper, Luft- und Straßenfahrzeuge)	22 205	48 833	280 343	888 815
842	Pumpen und Kompressoren	81 459	139 881	824 008	1 478 527
843	Armaturen	15 585	58 246	150 373	605 767
844	Lager, Getriebe, Zahnräder und Antriebselemente	257 735	278 591	2 403 118	2 629 010
845	Hebezeuge und Fördermittel	252 169	189 287	1 765 118	1 413 088
846	landwirtschaftl. Maschinen (einschl. Ackerschlepper)	88 790	88 548	795 823	758 689
847	Maschinen für das Textil-, Bekleidungs- und Ledergewerbe	19 495	37 280	178 922	338 667
848	Maschinen für das Ernährungsgewerbe und die Tabakverarbeitung	30 973	71 314	206 460	478 763
849	Bergwerks-, Bau- und Baustoffmaschinen	124 921	71 388	1 078 004	634 433
850	Guss- und Walzwerktechnik	1 619	2 493	7 549	14 928
851	Maschinen für die Be- und Verarbeitung von Kautschuk oder Kunststoffen	59 047	115 889	512 760	892 030
852	Werkzeugmaschinen	59 945	136 202	518 750	1 251 369

noch 3. Ausfuhr Bayerns nach Warengruppen und Warenuntergruppen

Nr. der Systematik	Warengruppe Warenuntergruppe	Ausfuhr			
		im Oktober 2010		Januar bis Oktober 2010	
		dt=100 KG	1 000 EUR	dt=100 KG	1 000 EUR
8	noch Fertigwaren - Enderzeugnisse				
853	Büromaschinen und automatische Datenverarbeitungsmaschinen	33 947	223 932	303 094	2 054 716
854	Maschinen für das Papier- und Druckgewerbe	45 328	73 080	249 483	442 131
859	Maschinen, a.n.g.	221 581	523 661	1 982 972	4 709 500
841-859	Maschinen zusammen	1 314 799	2 058 626	11 256 777	18 590 435
860	Sportgeräte	11 919	18 218	128 060	136 676
861	Geräte zur Elektrizitätserzeugung und -verteilung	296 183	808 884	2 782 888	7 568 426
862	elektrische Lampen und Leuchten	41 038	71 714	355 391	598 229
863	nachrichtentechnische Geräte und Einrichtungen	6 572	94 824	59 488	881 194
864	Rundfunk- und Fernsehgeräte, phono- und videoteknische Geräte	25 773	95 379	193 008	791 528
865	elektronische Bauelemente	52 743	292 754	198 699	2 093 820
869	elektrotechnische Erzeugnisse, a.n.g.	175 975	248 785	1 449 004	2 042 354
871	medizinische Geräte und orthopädische Vorrichtungen	33 426	355 253	303 624	3 371 962
872	mess-, steuerungs- und regelungstechnische Erzeugnisse	33 670	368 041	303 052	3 270 840
873	optische und fotografische Geräte	2 576	46 273	21 965	429 355
874	Uhren	317	9 445	4 386	130 633
875	Möbel	157 371	106 773	1 405 887	1 003 345
876	Musikinstrumente	2 493	6 267	10 843	39 815
877	Spielwaren	45 336	47 910	281 810	306 470
878	Schmuckwaren, Gold- und Silberschmiedewaren	57	7 758	973	104 858
881	Schienenfahrzeuge	21 629	67 231	328 846	976 523
882	Wasserfahrzeuge	3 762	4 867	59 740	78 798
883	Luffahrzeuge	2 577	213 349	24 094	2 096 612
884	Fahrgestelle, Karosserien, Motoren, Teile und Zubehör für Kraftfahrzeuge und dergleichen	870 382	915 319	7 344 350	8 175 373
885	Personenkraftwagen und Wohnmobile	1 873 685	3 012 642	15 135 648	23 929 972
886	Busse	9 033	2 660	71 436	31 928
887	Lastkraftwagen und Spezialfahrzeuge	244 906	119 430	1 963 939	905 676
888	Fahrräder	2 333	5 533	20 184	50 494
889	Fahrzeuge, a.n.g.	178 057	82 195	1 456 065	692 647
891	vollständige Fabrikationsanlagen	5 954	20 300	144 421	296 222
896	Enderzeugnisse, a.n.g.	61 286	163 095	539 765	1 515 597
	Zusammen	9 221 307	10 736 691	80 090 344	94 273 571
7-8	Fertigwaren zusammen	14 449 063	11 727 573	129 727 448	103 687 077
5-8	Gewerbliche Wirtschaft zusammen	29 238 277	12 401 685	263 310 891	109 552 154
901	Rückwaren	-	-	-	-
903	Ersatzlieferungen	-	-	-	-
904	andere nicht aufgliederbare Warenverkehre	2 247 995	478 568	21 150 202	4 326 717
	Insgesamt	36 966 647	13 453 299	337 508 634	119 564 407

4. Ausfuhr Bayerns nach Erdteilen, Bestimmungsländern und Ländergruppen

Nr. des Landes	Erdteil Bestimmungsland Ländergruppe	Ausfuhr			
		im Oktober 2010		Januar bis Oktober 2010	
		dt=100 KG	1 000 EUR	dt=100 KG	1 000 EUR
EUROPA					
001	Frankreich	2 824 636	972 781	22 649 011	8 827 597
003	Niederlande	2 506 956	486 154	22 690 069	4 858 645
005	Italien	4 862 924	1 063 725	45 258 064	9 304 701
006	Vereinigtes Königreich	1 094 548	829 051	10 314 562	8 004 742
007	Irland	47 405	37 875	533 436	464 495
008	Dänemark	261 483	101 846	2 313 567	975 115
009	Griechenland	216 034	61 774	1 994 439	599 946
010	Portugal	204 973	108 657	1 634 555	1 022 743
011	Spanien	749 128	428 229	7 325 629	4 250 388
013	Schweden	340 425	245 305	3 133 691	2 110 723
014	Finnland	211 254	92 053	2 142 836	886 853
015	Österreich	8 935 456	1 180 259	91 450 496	10 585 479
017	Belgien	1 423 665	425 369	12 836 170	3 825 148
018	Luxemburg	294 544	41 749	3 004 789	407 429
020	Ceuta	144	227	936	2 385
023	Melilla	11	270	3 302	1 869
024	Island	3 480	1 648	28 038	16 729
028	Norwegen	103 549	101 278	815 690	854 269
037	Liechtenstein	21 882	14 116	202 155	157 538
039	Schweiz	1 692 117	435 234	14 706 886	4 070 049
041	Färöer	75	49	896	891
043	Andorra	199	151	4 791	4 321
044	Gibraltar	51	95	339	926
045	Vatikanstadt	7	31	10	52
046	Malta	5 755	6 148	53 669	43 485
047	San Marino	1 179	514	10 070	4 109
052	Türkei	311 046	223 916	2 895 057	1 723 480
053	Estland	26 205	11 743	230 016	100 909
054	Lettland	63 600	11 927	301 647	91 008
055	Litauen	60 906	19 217	475 757	186 665
060	Polen	2 327 175	382 226	16 036 833	3 199 176
061	Tschechische Republik	1 822 393	447 289	16 162 734	3 849 434
063	Slowakei	419 000	160 989	3 442 143	1 282 276
064	Ungarn	519 907	198 737	4 738 192	1 997 656
066	Rumänien	272 255	114 183	2 520 828	1 011 925
068	Bulgarien	86 222	24 832	692 405	222 711
070	Albanien	5 336	2 003	56 167	22 368
072	Ukraine	85 646	41 810	667 377	377 566
073	Weißrussland (Belarus)	29 026	18 458	238 782	154 342
074	Republik Moldau	5 770	3 098	43 143	22 904
075	Russische Föderation	431 643	310 718	3 467 694	2 288 461
076	Georgien	4 576	2 997	48 173	24 175
077	Armenien	3 376	1 428	16 131	16 830
078	Aserbaidshjan	3 683	4 631	88 632	55 492
079	Kasachstan	15 364	12 822	149 157	121 916
080	Turkmenistan	4 419	1 142	43 372	23 560
081	Usbekistan	5 199	3 311	35 618	30 573
082	Tadschikistan	509	66	3 452	5 116
083	Kirgistan	409	119	11 668	2 693
091	Slowenien	259 091	53 535	2 123 697	486 087
092	Kroatien	113 098	27 263	970 694	253 216
093	Bosnien und Herzegowina	25 987	7 636	288 107	70 656
095	Kosovo	10 780	1 762	115 992	29 428
096	ehemalige jugoslaw. Republik Mazedonien	14 071	5 338	187 956	52 363
097	Montenegro	3 123	877	26 887	7 397
098	Serbien	69 223	21 470	592 246	180 983
600	Zypern	21 932	11 503	135 813	95 535
	Zusammen	32 822 850	8 761 633	299 914 463	79 267 532

noch 4. Ausfuhr Bayerns nach Erdteilen, Bestimmungsländern und Ländergruppen

Nr. des Landes	Erdteil Bestimmungsland Ländergruppe	Ausfuhr			
		im Oktober 2010		Januar bis Oktober 2010	
		dt=100 KG	1 000 EUR	dt=100 KG	1 000 EUR
AFRIKA					
204	Marokko	23 323	20 513	273 907	184 091
208	Algerien	27 997	10 914	290 105	167 352
212	Tunesien	18 339	19 313	187 141	197 787
216	Libysch-Arabische Dschamahirija	13 103	4 767	129 747	78 124
220	Ägypten	44 215	29 220	621 498	366 708
224	Sudan	758	691	15 847	20 810
228	Mauretanien	485	388	7 514	2 711
232	Mali	104	28	4 181	1 508
236	Burkina Faso	760	265	10 721	2 983
240	Niger	435	116	2 889	765
244	Tschad	152	110	1 510	1 863
247	Kap Verde	42	55	253	518
248	Senegal	703	712	7 970	6 521
252	Gambia	67	11	1 263	325
257	Guinea-Bissau	127	15	826	155
260	Guinea	452	57	3 182	1 098
264	Sierra Leone	215	47	1 105	232
268	Liberia	271	10	2 984	833
272	Côte d'Ivoire	1 852	1 140	18 156	11 077
276	Ghana	8 251	5 425	44 534	31 505
280	Togo	2 209	362	18 616	3 596
284	Benin	4 442	278	44 167	4 581
288	Nigeria	33 729	15 919	272 862	97 067
302	Kamerun	5 676	2 965	25 007	13 800
306	Zentralafrikanische Republik	146	74	382	1 721
310	Äquatorialguinea	91	40	2 862	1 557
311	São Tomé und Príncipe	-	-	0	2
314	Gabun	442	821	8 839	7 281
318	Republik Kongo	182	94	4 068	9 814
322	Demokratische Republik Kongo	591	1 028	7 724	8 266
324	Ruanda	887	587	7 750	7 350
328	Burundi	82	77	1 010	1 332
329	St. Helena und zugehörige Gebiete	-	-	0	5
330	Angola	16 452	27 621	39 725	48 814
334	Äthiopien	1 302	1 389	13 225	9 845
336	Eritrea	12	40	865	1 677
338	Dschibuti	144	15	630	494
342	Somalia	-	-	5	186
346	Kenia	1 929	1 258	39 675	27 415
350	Uganda	3 995	3 031	19 606	26 414
352	Vereinigte Republik Tansania	2 056	2 973	10 059	16 158
355	Seychellen und zugehörige Gebiete	122	101	1 038	1 507
357	Britisches Territorium im Indischen Ozean	-	-	-	-
366	Mosambik	112	461	1 833	3 543
370	Madagaskar	41	102	2 615	8 088
373	Mauritius	1 455	1 246	14 747	10 359
375	Komoren	500	40	5 069	426
377	Mayotte	0	0	790	161
378	Sambia	338	404	1 302	2 302
382	Simbabwe	127	524	3 572	7 012
386	Malawi	11	46	888	3 431
388	Südafrika	130 008	96 345	1 169 691	945 789
389	Namibia	218	507	28 450	6 461
391	Botsuana	11	186	1 002	1 039
393	Swasiland	40	13	178	353
395	Lesotho	22	26	278	55
	Zusammen	349 022	252 369	3 373 862	2 354 867

noch 4. Ausfuhr Bayerns nach Erdteilen, Bestimmungsländern und Ländergruppen

Nr. des Landes	Erdteil Bestimmungsland Ländergruppe	Ausfuhr			
		im Oktober 2010		Januar bis Oktober 2010	
		dt=100 KG	1 000 EUR	dt=100 KG	1 000 EUR
	A M E R I K A				
400	Vereinigte Staaten	929 100	1 418 094	7 696 619	11 177 175
404	Kanada	98 852	129 234	879 306	1 083 550
406	Grönland	9	49	1 035	651
408	St. Pierre und Miquelon	-	-	166	19
412	Mexiko	61 170	71 265	631 906	720 668
413	Bermuda	26	122	1 110	1 668
416	Guatemala	2 545	2 045	22 883	18 536
421	Belize	4	6	41	162
424	Honduras	1 920	1 719	13 913	15 740
428	El Salvador	327	1 257	5 751	8 150
432	Nicaragua	249	714	1 400	4 213
436	Costa Rica	1 628	1 429	17 088	19 338
442	Panama (einschl. ehem. Kanalzone)	4 217	3 381	24 876	26 065
446	Anguilla	-	-	-	-
448	Kuba	4 364	1 883	27 163	9 930
449	St. Kitts und Nevis	21	113	52	221
452	Haiti	265	25	1 906	1 713
453	Bahamas	16	89	2 748	4 363
454	Turks- und Caicosinseln	-	-	1	0
456	Dominikanische Republik	2 194	2 493	15 091	18 459
457	Amerikanische Jungferninseln	-	-	674	532
459	Antigua und Barbuda	0	0	30	46
460	Dominica	1	1	29	17
463	Kaimaninseln	87	146	718	2 172
464	Jamaika	173	419	3 287	5 095
465	St. Lucia	19	14	292	389
467	St. Vincent und die Grenadinen	96	37	292	367
468	Britische Jungferninseln	213	231	3 893	1 435
469	Barbados	177	37	586	717
470	Montserrat	-	-	0	0
472	Trinidad und Tobago	804	845	11 459	14 829
473	Grenada (einschl. südl. Grenadinen)	9	5	159	158
474	Aruba	216	373	540	651
478	Niederländische Antillen	185	377	5 340	4 743
480	Kolumbien	17 562	17 791	157 188	124 753
484	Venezuela	5 294	4 700	35 224	39 039
488	Guyana	15	7	356	383
492	Suriname	225	277	4 429	4 701
500	Ecuador	3 593	4 450	54 366	50 501
504	Peru	11 200	9 528	115 066	83 997
508	Brasilien	150 393	126 456	1 187 301	1 160 689
512	Chile	29 431	23 752	283 356	206 240
516	Bolivien	965	752	10 537	8 873
520	Paraguay	1 356	1 393	13 928	13 055
524	Uruguay	2 524	1 820	21 702	16 018
528	Argentinien	27 559	24 463	248 074	260 878
529	Falklandinseln (Malwinen)	0	2	0	4
	Zusammen	1 359 003	1 851 795	11 501 879	15 110 904

noch 4. Ausfuhr Bayerns nach Erdteilen, Bestimmungsländern und Ländergruppen

Nr. des Landes	Erdteil Bestimmungsland Ländergruppe	Ausfuhr			
		im Oktober 2010		Januar bis Oktober 2010	
		dt=100 KG	1 000 EUR	dt=100 KG	1 000 EUR
	ASIEN				
604	Libanon	9 528	5 957	103 035	68 024
608	Arabische Republik Syrien	6 707	7 663	110 007	73 502
612	Irak	6 793	5 533	109 721	55 323
616	Islamische Republik Iran	38 706	29 991	447 024	394 589
624	Israel	57 221	36 757	553 786	317 157
625	Besetzte palästinensische Gebiete	16	119	1 120	2 349
626	Timor-Leste (ehem. Osttimor)	-	-	3	35
628	Jordanien	9 217	4 952	124 725	44 314
632	Saudi-Arabien	101 909	64 452	1 224 574	573 378
636	Kuwait	11 651	10 514	200 350	150 874
640	Bahrain	11 756	5 402	106 899	35 701
644	Katar	8 423	10 996	116 766	95 997
647	Vereinigte Arabische Emirate	151 003	90 607	1 353 559	703 230
649	Oman	7 531	7 771	81 428	63 166
653	Jemen	530	1 197	9 321	12 295
660	Afghanistan	19 747	2 546	178 662	23 473
662	Pakistan	13 738	6 527	254 543	138 764
664	Indien	152 709	126 077	1 277 577	1 105 286
666	Bangladesch	6 215	4 214	89 821	67 120
667	Malediven	54	136	1 277	1 451
669	Sri Lanka	5 398	2 434	41 509	23 007
672	Nepal	228	591	2 681	3 159
675	Bhutan	-	-	56	81
676	Myanmar	667	396	5 332	4 325
680	Thailand	36 273	28 783	372 587	311 601
684	Demokratische Volksrepublik Laos	38	36	3 316	5 204
690	Vietnam	23 537	15 728	160 954	125 889
696	Kambodscha	109	115	2 785	2 865
700	Indonesien	27 808	25 157	243 419	227 732
701	Malaysia	72 182	86 033	812 341	786 111
703	Brunei Darussalam	348	425	3 613	6 456
706	Singapur	66 488	130 984	740 498	1 160 245
708	Philippinen	8 874	15 148	107 488	137 963
716	Mongolei	644	388	9 978	7 176
720	Volksrepublik China	921 815	1 080 810	7 348 195	9 356 532
724	Demokratische Volksrepublik Korea	0	0	38	35
728	Republik Korea	126 767	186 884	1 184 846	1 621 532
732	Japan	258 052	283 326	2 156 719	2 289 426
736	Taiwan	58 127	120 493	532 518	889 034
740	Hongkong	91 450	67 536	1 005 809	717 063
743	Macau	1 002	1 907	4 656	8 215
	Zusammen	2 313 261	2 468 585	21 083 538	21 609 679

noch 4. Ausfuhr Bayerns nach Erdteilen, Bestimmungsländern und Ländergruppen

Nr. des Landes	Erdteil Bestimmungsland Ländergruppe	Ausfuhr			
		im Oktober 2010		Januar bis Oktober 2010	
		dt=100 KG	1 000 EUR	dt=100 KG	1 000 EUR
AUSTRALIEN - OZEANIEN					
800	Australien	75 873	102 748	1 118 073	1 075 448
801	Papua-Neuguinea	0	10	702	617
803	Nauru	-	-	-	-
804	Neuseeland	11 676	12 881	112 571	110 486
806	Salomonen	0	1	16	19
807	Tuvalu	-	-	-	-
809	Neukaledonien und zugehörige Gebiete	757	740	6 613	6 741
811	Wallis und Futuna	-	-	3	3
812	Kiribati	-	-	-	-
813	Pitcairninseln	-	-	-	-
815	Fidschi	3	9	619	478
816	Vanuatu	5	1	31	22
817	Tonga	-	-	-	-
819	Samoa	6	49	38	259
820	Nördliche Marianen	-	-	-	-
822	Französisch-Polynesien	606	241	2 870	2 624
823	Föderierte Staaten von Mikronesien	-	-	0	1
824	Marshallinseln	-	-	0	4
825	Palau	-	-	0	2
830	Amerikanisch-Samoa	0	5	1	23
831	Guam	123	185	1 107	1 674
832	kleinere Amerikanische Überseeinseln	-	-	-	-
833	Kokosinseln (Keelinginseln)	-	-	-	-
834	Weihnachtsinsel	-	-	-	-
835	Heard und McDonaldinseln	-	-	-	-
836	Norfolkinsel	-	-	-	-
837	Cookinseln	-	-	-	-
838	Niue	-	-	-	-
839	Tokelau	-	-	1	28
891	Antarktis	-	-	-	-
892	Bouvetinsel	-	-	-	-
893	Südgeorgien und die Südlichen Sandwichinseln	-	-	-	-
894	Französische Südgebiete	18	17	253	253
	Zusammen	89 067	116 886	1 242 897	1 198 683
950	Schiffs- und Flugzeugbedarf	33 443	2 032	391 995	22 742
958	Nicht ermittelte Länder	-	-	-	-
	Zusammen	33 443	2 032	391 995	22 742
	Insgesamt	36 966 647	13 453 299	337 508 634	119 564 407
Industrialisierte westliche Länder					
	EU-Länder	29 857 872	7 517 155	274 195 046	68 690 873
	darunter EURO-Länder	22 982 753	5 130 799	217 274 816	46 940 808
	EFTA-Länder	1 821 028	552 276	15 752 769	5 098 585
	übrige europäische Länder	312 712	225 252	2 915 401	1 738 034
	Vereinigte Staaten und Kanada	1 027 953	1 547 328	8 575 925	12 260 725
	übrige Länder	475 609	495 300	4 557 054	4 421 149
	Zusammen	33 495 174	10 337 312	305 996 195	92 209 365
	Mittel- und Osteuropäische Länder	831 238	466 949	7 051 247	3 740 040
Entwicklungsländer					
	in Afrika	219 014	156 024	2 204 171	1 409 078
	in Amerika	331 050	304 467	2 925 954	2 850 179
	in Asien	1 109 214	1 088 331	11 407 653	9 830 620
	in Ozeanien	1 518	1 257	12 253	12 749
	Zusammen	1 660 796	1 550 079	16 550 032	14 102 626
	Staatshandelsländer in Asien	945 995	1 096 927	7 519 166	9 489 633
	Tigerländer	488 317	661 443	5 003 119	5 857 737

Einfuhr

1. Entwicklung der Einfuhr Bayerns

Lfd. Nr.	Jahr Monat	Einfuhr insgesamt	Ernährungswirtschaft				
			Lebende Tiere ¹⁾	Nahrungsmittel		Genussmittel	zusammen
				tierischen Ursprungs	pflanzlichen Ursprungs ²⁾		
1 000 Euro							
1	1992	48 375 723	55 797	892 219	1 942 629	407 166	3 297 812
2	1993	43 873 032	37 993	836 072	1 785 987	317 133	2 977 184
3	1994	48 150 346	35 360	945 964	2 014 878	363 060	3 359 262
4	1995	49 970 956	22 172	972 749	1 961 183	396 575	3 352 680
5	1996	53 983 042	29 806	1 055 389	2 161 732	430 213	3 677 140
6	1997	60 627 079	21 749	1 094 308	2 273 089	517 107	3 906 253
7	1998	65 558 165	24 724	1 134 976	2 423 666	642 251	4 225 616
8	1999	69 211 848	27 464	1 061 632	2 356 450	694 828	4 140 373
9	2000	85 033 916	26 501	1 198 090	2 457 560	683 849	4 365 999
10	2001	89 765 445	15 479	1 391 505	2 570 333	728 102	4 705 419
11	2002	85 725 937	20 861	1 257 809	2 722 455	696 773	4 697 897
12	2003	87 489 495	22 521	1 380 982	2 893 595	706 017	5 003 115
13	2004	93 975 640	24 997	1 507 596	2 794 588	708 025	5 035 206
14	2005	99 242 471	34 496	1 704 438	2 976 732	807 506	5 523 172
15	2006	115 935 077	39 162	1 743 860	3 238 600	869 678	5 891 300
16	2007	123 754 913	39 455	1 936 069	3 640 050	880 147	6 495 721
17	2008	129 468 096	51 732	2 035 829	3 952 956	787 886	6 828 404
18	2009.....	107 290 529	44 841	1 983 400	3 794 863	789 461	6 612 565
2009³⁾							
19	Januar	9 289 626	3 407	180 405	296 250	69 044	549 106
20	Februar	8 547 430	4 817	142 422	259 305	75 039	481 583
21	März	9 280 749	3 165	145 927	273 341	52 871	475 304
22	April	8 629 443	3 619	155 208	328 829	53 026	540 682
23	Mai	8 399 784	3 016	144 599	306 645	59 087	513 347
24	Juni	8 753 368	2 907	138 477	297 563	62 616	501 563
25	Juli	9 805 416	2 358	153 184	313 131	76 485	545 158
26	August	8 221 472	3 490	157 026	277 606	46 979	485 101
27	September	9 770 484	3 550	159 302	298 723	49 852	511 427
28	Oktober	10 136 703	4 241	169 127	319 698	55 676	548 742
29	November	9 986 404	2 382	179 303	254 157	107 727	543 570
30	Dezember	9 122 395	3 067	176 879	277 441	64 653	522 040
2010³⁾							
31	Januar	8 966 036	3 391	134 581	360 929	53 493	552 393
32	Februar	9 446 991	3 715	145 890	298 309	64 549	512 462
33	März	10 876 541	5 028	172 120	314 943	72 982	565 072
34	April	10 459 176	2 202	153 498	334 473	73 009	563 182
35	Mai	11 199 348	3 366	178 680	363 408	66 350	611 804
36	Juni	11 340 399	2 741	165 424	364 006	58 849	591 019
37	Juli	11 510 258	3 783	152 822	372 006	81 068	609 680
38	August	10 617 052	3 320	164 815	318 109	57 997	544 241
39	September	11 735 606	3 019	160 590	340 560	70 658	574 826
40	Oktober	11 949 731	2 564	175 529	311 489	62 497	552 079
41	November						
42	Dezember						

¹⁾ Einschl. lebende Tiere zu anderen als Ernährungszwecken. - ²⁾ Einschl. lebende Pflanzen und Erzeugnisse der Ziergärtnerei.

- ³⁾ Vorläufige Ergebnisse.

2. Einfuhr Bayerns nach Warengruppen

Warengruppe	Einfuhr im Berichts- monat	Zu- bzw. Abnahme (-) gegenüber		Einfuhr seit Jahres- beginn	Zu- bzw. Abnahme (-) gegenüber Vorjahr
		Vor- monat	Vor- jahres- monat		
	1 000 Euro	%		1 000 Euro	%
Einfuhr insgesamt	11 949 731	1,8	17,9	108 101 138	19,0
Ernährungswirtschaft	552 079	- 4,0	0,6	5 676 760	10,2
Lebende Tiere ¹⁾	2 564	- 15,1	- 39,5	33 129	- 4,2
Nahrungsmittel tierischen Ursprungs	175 529	9,3	3,8	1 603 948	3,8
Nahrungsmittel pflanz- lichen Ursprungs ²⁾	311 489	- 8,5	- 2,6	3 378 232	13,7
Genussmittel	62 497	- 11,6	12,3	661 451	10,1
Gewerbliche Wirtschaft	10 415 028	1,7	18,5	93 758 695	21,4
Rohstoffe	946 032	- 23,7	- 2,9	11 993 319	32,3
Halbwaren	487 323	2,4	23,8	4 335 369	39,7
Fertigwaren	8 981 673	5,3	21,0	77 430 007	19,0
Vorerzeugnisse	958 194	2,3	26,5	8 384 216	32,3
Enderzeugnisse	8 023 478	5,7	20,4	69 045 791	17,6
Rückwaren, Ersatz- lieferungen, andere nicht aufgliederbare Warenverkehre	982 624	7,2	23,2	8 665 683	2,3

¹⁾ Einschl. lebende Tiere zu anderen als Ernährungszwecken. - ²⁾ Einschl. lebende Pflanzen und Erzeugnisse der Ziergärtnerei.

3. Einfuhr Bayerns nach Warengruppen und Warenuntergruppen

Nr. der Systematik	Warengruppe Warenuntergruppe	Einfuhr			
		im Oktober 2010		Januar bis Oktober 2010	
		dt=100 KG	1 000 EUR	dt=100 KG	1 000 EUR
1-4	Ernährungswirtschaft				
1	Lebende Tiere				
101	Pferde	361	256	1 368	1 155
102	Rinder	5 646	1 177	55 344	13 232
103	Schweine	209	59	11 982	3 192
105	Schafe	-	-	172	17
107	Hausgeflügel	6 719	357	129 226	10 132
109	lebende Tiere, a.n.g.	39	715	446	5 401
	Zusammen	12 974	2 564	198 537	33 129
2	Nahrungsmittel tierischen Ursprungs				
201	Milch und Milchzeugnisse, ausgenommen Butter und Käse	842 951	37 148	8 447 804	392 219
202	Butter und andere Fettstoffe aus der Milch, einschl. Milchstreichfette	21 697	7 851	167 550	52 836
203	Käse	110 717	51 386	1 117 334	506 678
204	Fleisch und Fleischwaren	153 252	58 713	1 355 614	457 219
206	Fische und Krebstiere, Weichtiere und andere wirbellose Wassertiere	18 247	11 183	200 185	100 870
208	tierische Öle und Fette	12 084	820	47 156	4 828
209	Eier, Eiweiß und Eigelb	18 950	3 562	279 203	50 697
211	Fischmehl, Fleischmehl und ähnliche Erzeugnisse	823	36	49 010	2 792
219	Nahrungsmittel tierischen Ursprungs a.n.g.	19 758	4 830	100 232	35 809
	Zusammen	1 198 479	175 529	11 764 088	1 603 948
3	Nahrungsmittel pflanzlichen Ursprungs				
301	Weizen	559 120	12 450	2 723 050	48 541
302	Roggen	13 318	324	142 255	1 848
303	Gerste	120 375	1 784	859 839	11 024
304	Hafer	14 060	232	43 652	675
305	Mais	43 369	1 283	367 368	25 063
308	Sorghum, Hirse und sonstiges Getreide, ausgenommen Reis	18 149	927	87 922	5 233
309	Reis und Reiserzeugnisse	30 657	2 218	218 611	15 894
310	Getreideerzeugnisse, ausgenommen Reiserzeugnisse	50 552	1 849	446 950	17 214
315	Backwaren und andere Zubereitungen aus Getreide	171 251	23 404	1 653 084	223 256
316	Malz	47 317	1 614	298 464	11 681
320	Saat- und Pflanzgut, ausgenommen Ölsaaten und sonstigen Samen etc.	287	65	34 448	6 420
325	Hülsenfrüchte	2 213	233	28 865	2 551
335	Grün- und Raufutter	3 718	87	54 111	1 198
340	Kartoffeln und Kartoffelerzeugnisse	37 540	2 620	736 387	39 931
345	Gemüse und sonstige Küchengewächse, frisch	228 086	26 359	4 185 008	524 394
350	Frischobst, ausgenommen Südfrüchte	590 738	53 696	4 967 536	485 764
355	Südfrüchte	68 216	7 054	2 100 867	159 014
360	Schalen- und Trockenfrüchte	30 879	10 010	168 521	57 268
370	Gemüsezubereitungen und Gemüsekonserven	184 602	19 293	1 691 811	187 772
372	Obstzubereitungen und Obstkonserven	111 358	13 050	995 133	109 134
375	Obst- und Gemüsesäfte	77 651	8 358	777 809	77 948
377	Kakao und Kakaoerzeugnisse	45 287	18 141	332 514	130 750
379	Gewürze	18 478	4 891	119 478	35 323
381	Zuckerrüben, Zucker und Zuckererzeugnisse	141 541	9 671	1 699 098	120 450
383	Ölfrüchte	220 090	7 869	1 889 486	72 191
385	pflanzliche Öle und Fette	72 417	8 010	950 960	89 103
389	Ölkuchen	441 032	11 688	2 984 536	80 059
393	Kleie, Abfallerzeugnisse zur Viehfütterung und sonstige Futtermittel	345 243	10 838	2 522 721	71 573
395	Nahrungsmittel pflanzlichen Ursprungs, a.n.g.	405 514	38 815	5 283 231	566 251
396	lebende Pflanzen und Erzeugnisse der Ziergärtnerei	44 187	14 658	731 078	200 708
	Zusammen	4 137 245	311 489	39 094 792	3 378 232

noch: 3. Einfuhr Bayerns nach Warengruppen und Warenuntergruppen

Nr. der Systematik	Warengruppe Warenuntergruppe	Einfuhr			
		im Oktober 2010		Januar bis Oktober 2010	
		dt=100 KG	1 000 EUR	dt=100 KG	1 000 EUR
4	Genussmittel				
401	Hopfen	14 152	7 618	68 385	46 413
402	Kaffee	14 652	6 331	154 205	57 650
403	Tee und Mate	10 329	1 759	128 723	20 318
411	Rohtabak und Tabakerzeugnisse	14 394	6 688	313 315	111 002
421	Bier	16 713	624	187 073	10 834
423	Branntwein	81 630	17 634	1 063 254	179 565
425	Wein	200 406	21 842	1 812 509	235 668
	Zusammen	352 276	62 497	3 727 464	661 451
1-4	Ernährungswirtschaft zusammen	5 700 974	552 079	54 784 881	5 676 760
5-8	Gewerbliche Wirtschaft				
5	Rohstoffe				
502	Chemiefasern, einschließlich Abfälle, Seidenraupenkokons und Abfallseide	87 938	13 606	757 632	119 230
503	Wolle und andere Tierhaare, roh oder bearbeitet, Reißwolle	3 208	1 972	44 020	28 151
504	Baumwolle, roh oder bearbeitet, Reißbaumwolle, Abfälle	14 276	2 085	133 311	16 862
505	Flachs, Hanf, Jute, Hartfasern und sonstige pflanzliche Spinnstoffe	2 170	153	8 995	737
506	Abfälle und Gespinnstwaren, Lumpen und dergleichen	4 888	142	39 762	1 448
507	Felle zu Pelzwerk, roh	2	9	72	293
508	Felle und Häute, roh, a.n.g.	28 193	4 408	274 445	38 304
511	Rundholz	861 894	9 550	8 159 261	87 887
513	Rohkautschuk	51 176	6 401	403 507	52 575
516	Steinkohle und Steinkohlenbriketts	1 207 840	10 752	8 785 423	76 715
517	Braunkohle und Braunkohlenbriketts	27 367	147	198 267	1 064
518	Erdöl und Erdgas	23 186 156	857 968	312 222 635	11 210 294
519	Eisenerze	603	19	30 128	355
520	Eisen- und manganhaltige Abbrände und Schlacken	111 090	177	1 377 113	2 126
522	Kupfererze	-	-	-	-
523	Bleierze	-	-	-	-
524	Zinkerze	-	-	-	-
526	Nickelerze	-	-	-	-
528	Erze und Metallaschen, a.n.g.	21 288	1 936	257 736	20 593
529	Bauxit und Kryolith	-	-	470	3
530	Speisesalz und Industriesalz	16 935	318	313 261	4 763
532	Steine und Erden, a.n.g.	1 589 660	10 383	16 186 444	107 974
534	Rohstoffe für chemische Erzeugnisse, a.n.g.	60 757	5 720	496 410	54 513
537	Edelsteine, Schmucksteine und Perlen, roh	217	368	1 206	2 416
590	Rohstoffe, auch Abfälle a.n.g.	1 101 138	19 919	10 614 023	167 015
	Zusammen	28 376 794	946 032	360 304 121	11 993 319
6	Halbwaren				
602	Rohseide und Seidengarne, künstliche und synthetische Fäden, auch gezwirnt	28 412	11 422	264 333	100 568
603	Garne aus Chemiefasern	12 217	5 423	101 279	47 215
604	Garne aus Wolle oder anderen Tierhaaren	6 497	8 423	64 335	78 851
605	Garne aus Baumwolle	4 573	1 854	51 286	19 927
606	Garne aus Flachs, Hanf, Jute, Hartfasern und dergleichen	347	133	1 931	697
607	Schnittholz	470 923	22 608	4 301 465	199 471
608	Halbstoffe aus zellulosehaltigen Faserstoffen	369 675	23 656	3 161 091	198 354
609	Kautschuk, bearbeitet	49 912	11 177	512 992	106 859
611	Zement	25 248	330	400 964	3 835

noch: 3. Einfuhr Bayerns nach Warengruppen und Warenuntergruppen

Nr. der Systematik	Warengruppe Warenuntergruppe	Einfuhr			
		im Oktober 2010		Januar bis Oktober 2010	
		dt=100 KG	1 000 EUR	dt=100 KG	1 000 EUR
6	noch Halbwaren				
612	mineralische Baustoffe, a.n.g.	419 457	17 062	4 062 915	143 544
641	Roheisen	68 089	3 164	268 031	10 962
642	Abfälle und Schrott, aus Eisen oder Stahl	251 084	14 756	2 177 725	93 846
643	Ferrolegerungen	18 068	3 248	178 541	27 140
644	Eisen oder Stahl in Rohformen, Halbzeug aus Eisen oder Stahl	44 836	4 340	640 571	49 366
645	Aluminium und Aluminiumlegierungen einschl. Abfälle und Schrott	291 818	53 296	2 434 628	388 404
646	Kupfer und Kupferlegierungen, einschl. Abfälle und Schrott	159 771	79 152	1 633 410	766 062
647	Nickel und Nickellegierungen einschl. Abfälle und Schrott	1 909	3 465	18 034	27 141
648	Blei und Bleilegerungen, einschl. Abfälle und Schrott	5 906	884	91 962	14 299
649	Zinn und Zinnlegierungen, einschl. Abfälle und Schrott	3 781	6 330	46 230	65 367
650	Zink und Zinklegierungen einschl. Abfälle und Schrott	44 812	7 823	415 585	70 049
656	radioaktive Elemente und radioaktive Isotope	0	808	5	7 520
659	unedle Metalle, a.n.g.	25 340	9 778	148 378	67 605
661	Fettsäuren, Paraffin, Vaseline und Wachse	32 905	3 953	359 964	38 690
665	Koks und Schmelzkoks, aus Stein- oder Braunkohle	78 164	1 726	647 927	13 974
667	Rückstände der Erdöl- und Steinkohlenteerdestillation	64 744	2 503	779 396	34 517
669	Mineralölerzeugnisse	1 289 483	67 071	10 573 581	586 276
671	Teer und Teerdestillationserzeugnisse	118 039	6 358	1 020 166	60 029
673	Düngemittel	1 030 579	20 189	8 828 846	162 047
679	chemische Halbwaren, a.n.g.	440 530	23 192	3 270 635	166 808
683	Gold für gewerbliche Zwecke	2 449	3 282	4 033	68 915
690	Halbwaren, a.n.g.	56 625	69 920	402 140	717 032
	Zusammen	5 416 195	487 323	46 862 379	4 335 369
7	Fertigwaren - Vorerzeugnisse				
	Gewebe, Gewirke und Gestricke				
701	aus Seide, künstlichen oder synthetischen Fäden	11 055	11 626	98 364	89 156
702	aus Chemiefasern	16 407	17 940	150 335	156 094
703	aus Wolle oder anderen Tierhaaren	1 467	4 201	15 486	46 646
704	aus Baumwolle	7 358	11 011	74 123	92 492
705	aus Flachs, Hanf, Jute, Hartfasern und dergleichen	1 728	1 895	13 951	17 060
706	Leder	8 080	13 524	71 396	119 218
707	Pelzfelle, gegerbt oder zugerichtet	80	496	643	3 832
708	Papier und Pappe	1 162 082	82 685	11 121 148	757 610
709	Sperrholz, Span- und Faserplatten, Furnierblätter und dergleichen	396 290	24 240	3 503 628	219 504
711	Glas	268 639	30 197	2 373 103	240 109
732	Kunststoffe	942 229	140 057	8 576 651	1 260 698
734	Farben, Lacke und Kite	112 368	52 609	1 083 303	458 850
736	Dextrine, Gelatine und Leime	36 808	6 036	312 547	52 209
738	Sprengstoffe, Schießbedarf und Zündwaren	6 160	5 993	62 566	54 788
740	pharmazeutische Grundstoffe	28 595	124 496	268 537	1 050 651
749	chemische Vorerzeugnisse, a.n.g.	766 593	125 188	6 652 108	1 087 366
751	Rohre aus Eisen oder Stahl	232 020	29 462	2 257 761	249 340
753	Stäbe und Profile aus Eisen oder Stahl	587 489	40 967	5 051 482	329 857
755	Blech aus Eisen oder Stahl	1 383 573	109 560	12 786 018	929 621
757	Draht aus Eisen oder Stahl	141 904	10 047	1 175 043	98 625
759	Eisenbahnoberbaumaterial	19 190	1 544	1 054 484	71 349
771	Halbzeuge aus Kupfer und Kupferlegierungen	47 827	31 239	371 712	241 134
772	Halbzeuge aus Aluminium	230 533	71 625	1 905 643	582 112

noch: 3. Einfuhr Bayerns nach Warengruppen und Warenuntergruppen

Nr. der Systematik	Warengruppe Warenuntergruppe	Einfuhr			
		im Oktober 2010		Januar bis Oktober 2010	
		dt=100 KG	1 000 EUR	dt=100 KG	1 000 EUR
7	noch Fertigwaren - Vorerzeugnisse				
779	Halbzeuge aus unedlen Metallen, a.n.g.	10 848	5 742	103 472	49 954
781	Halbzeuge aus Edelmetallen	11	3 412	253	103 399
790	Vorerzeugnisse, a.n.g.	1 871	2 405	17 040	22 544
	Zusammen	6 421 207	958 194	59 100 795	8 384 216
8	Fertigwaren - Enderzeugnisse				
	Bekleidung aus Gewirken oder Gestricken aus				
801	Seide oder Chemiefasern	31 222	73 032	274 157	680 678
802	Wolle oder anderen Tierhaaren	3 472	15 032	19 803	109 176
803	Baumwolle	35 871	62 890	371 989	654 239
804	Bekleidung aus Seide oder Chemiefasern, ausgenommen aus Gewirken oder Gestricken	21 938	60 692	223 031	602 660
805	Bekleidung aus Wolle und anderen Tierhaaren, ausgenommen aus Gewirken oder Gestricken	4 667	17 039	37 689	160 791
806	Bekleidung aus Baumwolle ausgenommen aus Gewirken oder Gestricken	28 807	63 141	313 244	704 326
807	Bekleidung aus Flachs, Hanf und dergleichen	8 478	29 563	46 069	170 675
801-807	Bekleidung zusammen	134 455	321 390	1 285 984	3 082 545
808	Kopfbedeckungen	3 988	9 824	30 793	65 320
809	Textilerzeugnisse, a.n.g.	87 117	57 656	859 394	534 560
810	Pelzwaren	385	1 441	2 617	12 735
811	Schuhe	52 536	94 820	585 350	1 028 149
812	Lederwaren und Lederbekleidung (ausg. Schuhe)	30 601	43 262	312 484	427 326
813	Papierwaren	277 035	52 421	2 547 845	463 709
814	Druckerzeugnisse	63 129	25 662	710 154	236 426
815	Holzwaren (ohne Möbel)	483 914	43 174	4 362 388	356 663
816	Kautschukwaren	111 797	69 868	1 053 930	632 558
817	Waren aus Stein	98 895	8 283	1 119 438	77 973
818	keramische Erzeugnisse, ohne Baukeramik	61 525	17 236	633 413	147 879
819	Glaswaren	109 190	24 458	952 610	228 545
820	Werkzeuge, Schneidwaren und Essbestecke aus unedlen Metallen	17 291	35 836	165 109	305 412
823	Waren aus Kupfer und Kupferlegierungen	4 227	5 138	41 211	46 689
829	Eisen-, Blech und Metallwaren, a.n.g.	800 716	246 189	6 706 073	2 152 733
831	Waren aus Wachs oder Fetten	19 705	5 783	158 737	42 029
832	Waren aus Kunststoffen	428 588	181 299	3 912 699	1 574 485
833	fotochemische Erzeugnisse	6 032	6 444	56 869	58 520
834	pharmazeutische Erzeugnisse	27 976	247 109	270 693	2 321 473
835	Duftstoffe und Körperpflegemittel	18 246	17 493	185 507	184 367
839	chemische Enderzeugnisse, a.n.g.	399 139	90 633	3 701 085	845 834
841	Kraftmaschinen (ohne Motoren für Ackerschlepper, Luft- und Straßenfahrzeuge)	24 464	25 291	124 020	191 070
842	Pumpen und Kompressoren	62 880	67 268	522 052	576 819
843	Armaturen	12 843	27 896	117 522	241 216
844	Lager, Getriebe, Zahnräder und Antriebselemente	197 972	178 104	1 655 950	1 556 357
845	Hebezeuge und Fördermittel	121 095	54 119	1 009 748	490 877
846	landwirtschaftl. Maschinen (einschl. Ackerschlepper)	40 798	29 109	512 153	319 097
847	Maschinen für das Textil-, Bekleidungs- und Ledergewerbe	7 447	8 578	63 756	63 453
848	Maschinen für das Ernährungsgewerbe und die Tabakverarbeitung	5 017	8 328	31 707	71 066
849	Bergwerks-, Bau- und Baustoffmaschinen	134 896	63 204	1 038 072	487 110
850	Guss- und Walzwerktechnik	919	1 107	6 413	5 108
851	Maschinen für die Be- und Verarbeitung von Kautschuk oder Kunststoffen	15 024	14 680	182 325	138 044
852	Werkzeugmaschinen	55 488	48 059	493 800	425 559

noch: 3. Einfuhr Bayerns nach Warengruppen und Warenuntergruppen

Nr. der Systematik	Warengruppe Warenuntergruppe	Einfuhr			
		im Oktober 2010		Januar bis Oktober 2010	
		dt=100 KG	1 000 EUR	dt=100 KG	1 000 EUR
8	noch Fertigwaren - Enderzeugnisse				
853	Büromaschinen und automatische Datenverarbeitungsmaschinen	88 620	647 499	747 892	4 827 687
854	Maschinen für das Papier- und Druckgewerbe	10 578	9 574	78 438	98 126
859	Maschinen, a.n.g.	147 781	217 578	1 199 800	1 716 033
841-859	Maschinen zusammen	925 821	1 400 394	7 783 649	11 207 623
860	Sportgeräte	34 449	33 351	340 075	248 812
861	Geräte zur Elektrizitätserzeugung und -verteilung	455 296	659 097	4 347 699	5 626 092
862	elektrische Lampen und Leuchten	38 337	53 025	351 489	455 596
863	nachrichtentechnische Geräte und Einrichtungen	8 194	138 175	87 309	1 423 675
864	Rundfunk- und Fernsehgeräte, phono- und videotechnische Geräte	64 859	180 616	482 125	1 467 893
865	elektronische Bauelemente	246 373	900 299	2 154 419	8 368 126
869	elektrotechnische Erzeugnisse, a.n.g.	223 254	214 260	1 893 263	1 842 018
871	medizinische Geräte und orthopädische Vorrichtungen	18 994	131 822	183 365	1 219 999
872	mess-, steuerungs- und regelungstechnische Erzeugnisse	16 746	165 989	180 790	1 393 826
873	optische und fotografische Geräte	5 851	81 675	54 934	719 530
874	Uhren	3 649	34 964	25 156	290 652
875	Möbel	291 837	158 007	2 944 061	1 465 447
876	Musikinstrumente	8 384	7 030	79 902	96 478
877	Spielwaren	110 449	303 010	783 752	1 940 162
878	Schmuckwaren, Gold- und Silberschmiedewaren	571	16 217	2 171	161 132
881	Schienenfahrzeuge	15 517	24 463	207 231	305 577
882	Wasserfahrzeuge	431	687	121 559	53 352
883	Luffahrzeuge	2 872	96 331	33 436	1 241 503
884	Fahrgestelle, Karosserien, Motoren, Teile und Zubehör für Kraftfahrzeuge und dergleichen	938 702	908 370	7 894 861	7 558 265
885	Personenkraftwagen und Wohnmobile	522 145	608 407	3 799 215	4 340 181
886	Busse	7 948	3 312	26 513	11 969
887	Lastkraftwagen und Spezialfahrzeuge	80 248	74 002	676 731	530 753
888	Fahrräder	11 653	23 962	133 097	244 354
889	Fahrzeuge, a.n.g.	87 380	42 736	800 408	442 731
891	vollständige Fabrikationsanlagen	5	20	338	1 847
896	Enderzeugnisse, a.n.g.	71 364	157 841	588 920	1 562 265
	Zusammen	7 427 814	8 023 478	65 630 850	69 045 791
7-8	Fertigwaren zusammen	13 849 021	8 981 673	124 731 646	77 430 007
5-8	Gewerbliche Wirtschaft zusammen	47 642 011	10 415 028	531 898 146	93 758 695
901	Rückwaren	89 249	128 538	774 868	1 006 555
903	Ersatzlieferungen	10 883	1 376	40 787	6 147
904	andere nicht aufgliederbare Warenverkehre	5 983 714	852 709	55 282 443	7 652 981
	Insgesamt	59 426 831	11 949 731	642 781 125	108 101 138

4. Einfuhr Bayerns nach Erdteilen, Bestimmungsländern und Ländergruppen

Nr. des Landes	Erdteil Ursprungsland Ländergruppe	Einfuhr			
		im Oktober 2010		Januar bis Oktober 2010	
		dt=100 KG	1 000 EUR	dt=100 KG	1 000 EUR
EUROPA					
001	Frankreich	2 418 501	605 233	22 156 263	5 088 498
003	Niederlande	2 814 517	585 356	25 980 937	5 249 917
005	Italien	3 861 656	878 928	35 763 025	7 763 549
006	Vereinigtes Königreich	669 708	347 731	6 983 022	3 313 059
007	Irland	108 599	221 821	1 001 328	1 574 336
008	Dänemark	232 903	67 256	2 557 367	599 891
009	Griechenland	160 152	35 133	1 802 569	335 131
010	Portugal	187 875	49 574	1 318 989	426 585
011	Spanien	532 465	192 199	7 125 831	1 997 669
013	Schweden	589 942	104 787	5 207 707	994 792
014	Finnland	298 971	44 171	2 319 553	368 356
015	Österreich	7 938 008	1 325 790	72 687 790	11 546 459
017	Belgien	1 727 582	321 424	14 547 973	2 720 193
018	Luxemburg	135 945	23 792	1 154 014	194 527
020	Ceuta	-	-	110	16
023	Melilla	-	-	9	58
024	Island	1 064	304	23 944	5 479
028	Norwegen	775 908	32 090	6 037 901	274 244
037	Liechtenstein	5 544	6 684	39 606	53 863
039	Schweiz	588 701	339 401	5 950 081	2 845 540
041	Färöer	0	0	16	15
043	Andorra	11	7	107	62
044	Gibraltar	-	-	1	5
045	Vatikanstadt	0	1	0	107
046	Malta	7 879	8 937	70 969	87 364
047	San Marino	31	56	719	1 698
052	Türkei	302 548	147 024	3 028 312	1 345 838
053	Estland	11 299	2 774	124 188	25 550
054	Lettland	214 152	10 541	1 202 574	91 822
055	Litauen	53 864	13 753	414 704	92 010
060	Polen	1 252 309	309 909	13 547 274	2 701 257
061	Tschechische Republik	4 376 021	893 966	41 133 674	7 520 551
063	Slowakei	823 689	248 851	6 976 827	1 995 343
064	Ungarn	1 170 800	483 469	10 088 845	4 045 887
066	Rumänien	443 453	185 275	3 590 161	1 534 972
068	Bulgarien	90 554	30 497	1 460 107	258 606
070	Albanien	4 988	1 598	25 009	12 080
072	Ukraine	125 609	14 671	745 231	121 840
073	Weißrussland (Belarus)	26 664	3 722	296 580	35 712
074	Republik Moldau	683	455	4 210	5 585
075	Russische Föderation	15 284 028	537 437	180 861 930	5 833 392
076	Georgien	1 256	938	388 243	25 431
077	Armenien	6	23	130	216
078	Aserbaidshon	928 401	43 241	11 178 503	495 206
079	Kasachstan	4 765 678	228 640	54 449 430	2 491 160
080	Turkmenistan	650	31	1 105 815	49 884
081	Usbekistan	2 222	1 244	51 418	14 306
082	Tadschikistan	1	34	1 884	378
083	Kirgistan	286	101	833	421
091	Slowenien	309 244	81 050	2 845 969	699 743
092	Kroatien	55 886	19 198	546 928	186 106
093	Bosnien und Herzegowina	62 293	9 245	710 778	95 391
095	Kosovo	1 456	250	27 254	15 186
096	ehemalige jugoslaw. Republik Mazedonien	10 034	28 358	100 640	186 498
097	Montenegro	0	1	3 535	937
098	Serbien	125 349	25 194	1 080 648	208 289
600	Zypern	8 852	7 303	76 821	74 562
	Zusammen	53 508 239	8 519 468	548 798 287	75 605 572

noch 4. Einfuhr Bayerns nach Erdteilen, Bestimmungsländern und Ländergruppen

Nr. des Landes	Erdteil Ursprungsland Ländergruppe	Einfuhr			
		im Oktober 2010		Januar bis Oktober 2010	
		dt=100 KG	1 000 EUR	dt=100 KG	1 000 EUR
AFRIKA					
204	Marokko	4 156	4 271	105 666	53 470
208	Algerien	10	25	411 628	19 818
212	Tunesien	182 916	41 320	2 655 436	442 722
216	Libysch-Arabische Dschamahirija	275 130	12 460	28 858 774	1 262 704
220	Ägypten	15 919	3 976	5 311 897	289 469
224	Sudan	3 075	506	23 151	5 416
228	Mauretanien	3	2	11	10
232	Mali	-	-	3 784	472
236	Burkina Faso	195	140	7 580	1 312
240	Niger	-	-	1	3
244	Tschad	0	4	0	4
247	Kap Verde	-	-	2	15
248	Senegal	197	28	5 378	910
252	Gambia	-	-	0	0
257	Guinea-Bissau	-	-	-	-
260	Guinea	0	0	242	41
264	Sierra Leone	-	-	2 132	905
268	Liberia	-	-	1 006	264
272	Côte d'Ivoire	402	62	13 637	4 573
276	Ghana	621	106	8 551	1 407
280	Togo	9	4	39	21
284	Benin	152	42	204	332
288	Nigeria	558 001	28 072	11 945 754	513 873
302	Kamerun	7	2	3 904	609
306	Zentralafrikanische Republik	9	24	204	46
310	Äquatorialguinea	-	-	51	26
311	São Tomé und Príncipe	-	-	3	13
314	Gabun	-	-	22	16
318	Republik Kongo	674	112	2 019	262
322	Demokratische Republik Kongo	0	3	954	207
324	Ruanda	-	-	714	143
328	Burundi	2	0	362	82
329	St. Helena und zugehörige Gebiete	-	-	-	-
330	Angola	4	19	491	230
334	Äthiopien	845	129	6 855	1 431
336	Eritrea	-	-	0	1
338	Dschibuti	-	-	2	21
342	Somalia	0	0	3	9
346	Kenia	2 108	341	13 497	2 740
350	Uganda	322	48	6 574	1 621
352	Vereinigte Republik Tansania	45	58	11 411	2 583
355	Seychellen und zugehörige Gebiete	-	-	40	14
357	Britisches Territorium im Indischen Ozean	-	-	1	7
366	Mosambik	1 980	112	31 808	8 522
370	Madagaskar	724	225	13 311	2 990
373	Mauritius	983	845	7 891	9 330
375	Komoren	-	-	121	141
377	Mayotte	-	-	-	-
378	Sambia	116	49	6 333	2 911
382	Simbabwe	294	103	37 530	10 930
386	Malawi	981	321	50 557	21 023
388	Südafrika	1 182 194	44 820	6 258 397	466 174
389	Namibia	10 040	1 807	34 224	6 581
391	Botsuana	-	-	1	9
393	Swasiland	75	51	79	56
395	Lesotho	1	1	204	82
	Zusammen	2 242 188	140 090	55 842 436	3 136 549

noch 4. Einfuhr Bayerns nach Erdteilen, Bestimmungsländern und Ländergruppen

Nr. des Landes	Erdteil Ursprungsland Ländergruppe	Einfuhr			
		im Oktober 2010		Januar bis Oktober 2010	
		dt=100 KG	1 000 EUR	dt=100 KG	1 000 EUR
A M E R I K A					
400	Vereinigte Staaten	469 687	799 116	4 201 093	7 158 580
404	Kanada	82 179	34 657	862 222	549 132
406	Grönland	-	-	13	7
408	St. Pierre und Miquelon	-	-	-	-
412	Mexiko	13 613	24 857	181 834	210 596
413	Bermuda	2	18	188	365
416	Guatemala	305	116	2 778	1 029
421	Belize	10	11	85	103
424	Honduras	68	64	1 812	858
428	El Salvador	25	118	4 478	1 669
432	Nicaragua	160	55	1 689	681
436	Costa Rica	7 616	2 900	87 812	37 225
442	Panama (einschl. ehem. Kanalzone)	8 728	334	61 703	2 995
446	Anguilla	-	-	549	306
448	Kuba	6 398	2 047	53 318	15 233
449	St. Kitts und Nevis	23	199	161	1 411
452	Haiti	1	4	807	107
453	Bahamas	0	2	1 404	175
454	Turks- und Caicosinseln	-	-	0	0
456	Dominikanische Republik	381	1 322	3 784	10 217
457	Amerikanische Jungferninseln	-	-	0	0
459	Antigua und Barbuda	-	-	0	3
460	Dominica	-	-	0	1
463	Kaimaninseln	-	0	16	22
464	Jamaika	1 570	179	5 344	702
465	St. Lucia	-	-	0	3
467	St. Vincent und die Grenadinen	-	-	0	12
468	Britische Jungferninseln	-	-	0	2 316
469	Barbados	705	268	9 703	3 546
470	Montserrat	-	-	1	73
472	Trinidad und Tobago	45	51	302	104
473	Grenada (einschl. südl. Grenadinen)	53	54	347	360
474	Aruba	-	-	-	0
478	Niederländische Antillen	-	-	64	238
480	Kolumbien	48 559	1 930	677 295	19 264
484	Venezuela	230 052	8 815	3 454 514	106 118
488	Guyana	0	0	9	19
492	Suriname	7	8	461	195
500	Ecuador	5 848	976	57 399	9 722
504	Peru	9 183	5 232	86 665	55 579
508	Brasilien	197 320	35 314	1 764 708	331 054
512	Chile	9 512	2 325	380 003	137 329
516	Bolivien	1 042	926	13 871	5 112
520	Paraguay	2 881	424	13 079	2 671
524	Uruguay	262	282	8 613	3 045
528	Argentinien	110 743	9 023	401 334	38 819
529	Falklandinseln (Malwinen)	-	-	9	2
	Zusammen	1 206 979	931 628	12 339 467	8 707 000

noch 4. Einfuhr Bayerns nach Erdteilen, Bestimmungsländern und Ländergruppen

Nr. des Landes	Erdteil Ursprungsland Ländergruppe	Einfuhr			
		im Oktober 2010		Januar bis Oktober 2010	
		dt=100 KG	1 000 EUR	dt=100 KG	1 000 EUR
ASIEN					
604	Libanon	167	260	10 815	1 544
608	Arabische Republik Syrien	632 871	27 177	6 791 821	277 354
612	Irak	0	0	976	1 017
616	Islamische Republik Iran	13 011	1 791	876 897	50 485
624	Israel	14 239	21 727	175 488	182 964
625	Besetzte palästinensische Gebiete	2	6	20	12
626	Timor-Leste (ehem. Osttimor)	-	-	672	160
628	Jordanien	70	99	1 211	1 672
632	Saudi-Arabien	60 110	4 579	259 814	29 593
636	Kuwait	328	423	3 056	3 158
640	Bahrain	5 594	954	16 071	3 657
644	Katar	106	78	1 589	2 525
647	Vereinigte Arabische Emirate	4 681	4 126	88 128	47 087
649	Oman	139	386	2 678	2 330
653	Jemen	3	26	74	675
660	Afghanistan	-	-	11	64
662	Pakistan	11 661	9 054	108 901	69 181
664	Indien	140 375	64 142	1 257 633	613 165
666	Bangladesch	15 107	17 240	133 625	146 246
667	Malediven	6	7	56	218
669	Sri Lanka	8 987	5 081	61 446	42 695
672	Nepal	372	702	2 142	5 364
675	Bhutan	-	-	1	0
676	Myanmar	321	670	2 838	4 513
680	Thailand	28 357	62 844	366 158	629 754
684	Demokratische Volksrepublik Laos	14	36	488	628
690	Vietnam	25 219	25 452	372 842	326 591
696	Kambodscha	3 008	3 482	30 410	39 754
700	Indonesien	31 943	32 041	504 328	373 124
701	Malaysia	74 713	139 691	636 091	1 215 940
703	Brunei Darussalam	-	-	-	-
706	Singapur	21 610	77 088	181 357	683 890
708	Philippinen	4 555	28 498	69 433	318 479
716	Mongolei	0	2	57	149
720	Volksrepublik China	1 135 981	1 248 621	11 757 387	10 620 784
724	Demokratische Volksrepublik Korea	10 915	238	26 561	1 029
728	Republik Korea	52 300	104 985	438 937	838 855
732	Japan	102 192	328 215	866 279	2 785 484
736	Taiwan	41 423	106 799	388 856	919 656
740	Hongkong	8 155	24 248	84 045	219 912
743	Macau	39	128	662	1 887
	Zusammen	2 448 571	2 340 897	25 519 851	20 461 596

noch 4. Einfuhr Bayerns nach Erdteilen, Bestimmungsländern und Ländergruppen

Nr. des Landes	Erdteil Ursprungsland Ländergruppe	Einfuhr			
		im Oktober 2010		Januar bis Oktober 2010	
		dt=100 KG	1 000 EUR	dt=100 KG	1 000 EUR
AUSTRALIEN - OZEANIEN					
800	Australien	8 764	12 705	116 599	134 419
801	Papua-Neuguinea	1 675	459	13 395	3 076
803	Nauru	-	-	-	-
804	Neuseeland	10 218	4 425	148 151	49 688
806	Salomonen	-	-	240	13
807	Tuvalu	-	-	-	-
809	Neukaledonien und zugehörige Gebiete	-	-	20	47
811	Wallis und Futuna	-	-	-	-
812	Kiribati	-	-	-	-
813	Pitcairninseln	-	-	-	-
815	Fidschi	107	29	334	362
816	Vanuatu	0	3	4	33
817	Tonga	-	-	-	-
819	Samoa	-	-	-	-
820	Nördliche Marianen	-	-	-	-
822	Französisch-Polynesien	-	-	11	59
823	Föderierte Staaten von Mikronesien	-	-	1	8
824	Marshallinseln	-	-	0	8
825	Palau	-	-	-	-
830	Amerikanisch-Samoa	-	-	0	104
831	Guam	-	-	-	-
832	Kleine Amerikanische Überseeinseln	-	-	0	1
833	Kokosinseln (Keelinginseln)	-	-	-	-
834	Weihnachtsinsel	-	-	0	4
835	Heard und McDonaldinseln	-	-	-	-
836	Norfolkinsel	-	-	-	-
837	Cookinseln	90	27	170	50
838	Niue	-	-	-	-
839	Tokelau	-	-	12	60
891	Antarktis	-	-	-	-
892	Bouvetinsel	-	-	-	-
893	Südgeorgien und die Südlichen Sandwichinseln	-	-	-	-
894	Französische Südgebiete	-	-	79	88
	Zusammen	20 854	17 647	279 016	188 021
950	Schiffs- und Luftfahrzeugbedarf	-	-	-	-
958	Nicht ermittelte Länder und Gebiete	0	0	2 069	2 401
	Zusammen	0	0	2 069	2 401
	Insgesamt	59 426 831	11 949 731	642 781 125	108 101 138
Industrialisierte westliche Länder					
	EU-Länder	30 438 940	7 079 519	282 138 482	61 300 629
	darunter EURO-Länder	21 333 936	4 629 562	195 828 859	40 122 232
	EFTA-Länder	1 371 217	378 480	12 051 532	3 179 126
	übrige europäische Länder	302 589	147 088	3 029 274	1 347 799
	Vereinigte Staaten und Kanada	551 866	833 773	5 063 315	7 707 712
	übrige Länder	1 303 368	390 165	7 389 425	3 435 766
	Zusammen	33 967 980	8 829 025	309 672 027	76 971 032
	Mittel- und Osteuropäische Länder	21 395 492	914 380	251 578 999	9 778 018
Entwicklungsländer					
	in Afrika	1 059 994	95 270	49 584 039	2 670 375
	in Amerika	655 113	97 855	7 276 152	999 288
	in Asien	1 174 265	738 369	12 496 725	6 727 559
	in Ozeanien	1 872	518	14 267	3 913
	Zusammen	2 891 243	932 011	69 371 182	10 401 134
	Staatshandelsländer in Asien	1 172 115	1 274 313	12 156 848	10 948 553
	Tigerländer	263 056	576 194	2 669 204	5 199 610