



## Statistische Berichte

Kennziffer  
G III 1 m  
2/2011

# Ausfuhr und Einfuhr Bayerns im Februar 2011



Alle Veröffentlichungen im Internet unter [www.statistik.bayern.de/veroeffentlichungen](http://www.statistik.bayern.de/veroeffentlichungen)

#### **Kostenlos**

ist der Download von allen Statistischen Berichten (meist PDF- und Excel-Format) sowie von „Bayern Daten“ und „Statistik kommunal“ (Informationelle Grundversorgung).

#### **Kostenpflichtig**

sind die links genannten Veröffentlichungen in gedruckter Form sowie die Druck- und Dateiausgaben (auch auf Datenträger) aller anderen Veröffentlichungen. Bestellung direkt im Internet oder beim Vertrieb, per E-Mail oder Fax.

#### **Newsletter-Service**

Für Themenbereich/e anmelden. Information über Neuerscheinung/en wird per E-Mail aktuell übermittelt.

## **Impressum**

#### **Statistische Berichte**

bieten in tabellarischer Form neuestes Zahlenmaterial der jeweiligen Erhebung. Dieses wird, soweit erforderlich, methodisch erläutert und kurz kommentiert.

#### **Vertrieb**

E-Mail [vertrieb@statistik.bayern.de](mailto:vertrieb@statistik.bayern.de)  
Telefon 089 2119-205  
Telefax 089 2119-457  
Internet [www.statistik.bayern.de/veroeffentlichungen](http://www.statistik.bayern.de/veroeffentlichungen)

#### **Herausgeber, Druck und Vertrieb**

Bayerisches Landesamt für  
Statistik und Datenverarbeitung  
Neuhauser Straße 8  
80331 München

#### **Auskunftsdienst**

E-Mail [info@statistik.bayern.de](mailto:info@statistik.bayern.de)  
Telefon 089 2119-218  
Telefax 089 2119-1580

#### **© Bayerisches Landesamt für Statistik und Datenverarbeitung, München 2011**

Alle Veröffentlichungen oder Daten sind Werke im Sinne von § 2 Urheberrechtsgesetz. Die Verwendung, Vervielfältigung und/oder Verbreitung von Veröffentlichungen oder Daten gleich welchen Mediums (Print, Datenträger, Datei etc.) – auch auszugsweise – ist nur mit Quellenangabe gestattet. Sie bedarf der vorherigen Genehmigung bei Nutzung für gewerbliche Zwecke, bei entgeltlicher Verbreitung oder bei Weitergabe an Dritte sowie bei Weiterverbreitung über elektronische Systeme und/oder Datenträger. Sofern in den Produkten auf das Vorhandensein von Copyrightrechten Dritter hingewiesen wird, sind die in deren Produkten ausgewiesenen Copyrightbestimmungen zu wahren. Alle übrigen Rechte bleiben vorbehalten.

## **Zeichenerklärung**

- 0 mehr als nichts, aber weniger als die Hälfte der kleinsten in der Tabelle nachgewiesenen Einheit
- nichts vorhanden oder keine Veränderung
- / keine Angabe, da Zahl nicht sicher genug
- Zahlenwert unbekannt, geheimzuhaltend oder nicht rechenbar
- ... Angabe fällt später an
- x Tabellenfach gesperrt, da Aussage nicht sinnvoll
- ( ) Nachweis unter dem Vorbehalt, dass der Zahlenwert erhebliche Fehler aufweisen kann
- p vorläufiges Ergebnis
- r berichtigtes Ergebnis
- s geschätztes Ergebnis
- D Durchschnitt
- ≙ entspricht

## **Auf- und Abrundungen**

Im Allgemeinen ist ohne Rücksicht auf die Endsummen auf- bzw. abgerundet worden. Deshalb können sich bei der Summierung von Einzelangaben geringfügige Abweichungen zu den ausgewiesenen Endsummen ergeben. Bei der Aufgliederung der Gesamtheit in Prozent kann die Summe der Einzelwerte wegen Rundens vom Wert 100 % abweichen. Eine Abstimmung auf 100 % erfolgt im Allgemeinen nicht.

**Textteil**

Vorbemerkungen .....	2
Schaubild: Monatliche Entwicklung der Ausfuhr Bayerns nach Bestimmungsländergruppen sowie der Einfuhr Bayerns nach Ursprungsländergruppen .....	4

**Tabellenteil****Ausfuhr**

1. Entwicklung der Ausfuhr Bayerns nach Warengruppen .....	6
2. Ausfuhr Bayerns nach Warengruppen .....	8
3. Ausfuhr Bayerns nach Warengruppen und Warenuntergruppen .....	9
4. Ausfuhr Bayerns nach Erdteilen, Bestimmungsländern und Ländergruppen .....	14

**Einfuhr**

1. Entwicklung der Einfuhr Bayerns nach Warengruppen .....	20
2. Einfuhr Bayerns nach Warengruppen .....	22
3. Einfuhr Bayerns nach Warengruppen und Warenuntergruppen .....	23
4. Einfuhr Bayerns nach Erdteilen, Ursprungsländern und Ländergruppen .....	28

**Anhang**

Länderverzeichnis für die Außenhandelsstatistik .....	33
Ländergruppen .....	35

## Vorbemerkungen

Die Außenhandelsstatistik basiert insbesondere auf folgenden **Rechtsgrundlagen**:

- Gesetz über die Statistik für Bundeszwecke (Bundesstatistikgesetz – BStatG) vom 22. Januar 1987 (BGBl I S. 462, 565), zuletzt geändert durch Artikel 3 des Gesetzes vom 7. September 2007 (BGBl I S. 2246),
- Verordnung (EG) Nr. 638/2004 des Europäischen Parlaments und des Rates vom 31. März 2004 über die Gemeinschaftsstatistiken des Warenverkehrs zwischen Mitgliedstaaten und zur Aufhebung der Verordnung (EWG) Nr. 3330/91 des Rates (ABl. EG Nr. L 102 S. 1), geändert durch Verordnung (EG) Nr. 222/2009 des Europäischen Parlaments und des Rates vom 11. März 2009 (ABl. L 87 vom 31.3.2009, S. 160),
- Verordnung (EG) Nr. 1982/2004 der Kommission vom 18. November 2004 zur Durchführung der Verordnung (EG) Nr. 638/2004 des Europäischen Parlaments und des Rates über die Gemeinschaftsstatistiken des Warenverkehrs zwischen Mitgliedstaaten und zur Aufhebung der Verordnungen (EG) Nr. 1901/2000 und (EWG) Nr. 3590/92 der Kommission (ABl. EG Nr. L 343 S. 3), zuletzt geändert durch Verordnung (EU) Nr. 96/2010 der Kommission vom 4. Februar 2010 (ABl. L 34 vom 5.2.2010, S. 1),
- Verordnung (EG) Nr. 471/2009 des Europäischen Parlaments und des Rates vom 6. Mai 2009 über Gemeinschaftsstatistiken des Außenhandels mit Drittländern und zur Aufhebung der Verordnung (EG) Nr. 1172/95 des Rates (ABl. L 152 vom 16.6.2009, S. 23),
- Verordnung (EU) Nr. 92/2010 der Kommission vom 2. Februar 2010 zur Durchführung der Verordnung (EG) Nr. 471/2009 des Europäischen Parlaments und des Rates über Gemeinschaftsstatistiken des Außenhandels mit Drittländern hinsichtlich des Datenaustauschs zwischen den Zollbehörden und den nationalen statistischen Stellen, der Erstellung von Statistiken und der Qualitätsbewertung (ABl. L 31 vom 3.2.2010, S. 4),
- Verordnung (EU) Nr. 113/2010 der Kommission vom 9. Februar 2010 zur Durchführung der Verordnung (EG) Nr. 471/2009 des Europäischen Parlaments und des Rates über Gemeinschaftsstatistiken des Außenhandels mit Drittländern hinsichtlich der Abdeckung des Handels, der Definition der Daten, der Erstellung von Statistiken des Handels nach Unternehmensmerkmalen und Rechnungswährung sowie besonderer Waren oder Warenbewegungen (ABl. L 37 vom 10.2.2010, S. 1),
- Außenhandelsstatistikgesetz (AHStatG) in der im Bundesgesetzblatt Teil III, Gliederungsnummer 7402-1, veröffentlichten bereinigten Fassung, zuletzt geändert durch Artikel 10 des Gesetzes vom 25. April 2007 (BGBl I S. 594),
- Außenhandelsstatistik-Durchführungsverordnung (AHStatDV) in der Fassung der Bekanntmachung vom 29. Juli 1994 (BGBl I S. 1993), zuletzt geändert durch Verordnung vom 24. November 2008 (BGBl I S. 2238).

### Gegenstand

Die Außenhandelsstatistik Bayerns stellt den grenzüberschreitenden Warenverkehr Bayerns mit dem Ausland dar. Seit 1993 gliedert sich die Außenhandelsstatistik wegen der unterschiedlichen Erhebungsformen in die Intrahandelsstatistik (Handel mit den EU-Ländern) und die Extrahandelsstatistik (Handel mit den übrigen Staaten). Ausland im Sinne der Außenhandelsstatistik ist das Gebiet außerhalb der Bundesrepublik Deutschland.

### Erhebungsgebiet

Das Erhebungsgebiet der Außenhandelsstatistik umfasst das Gebiet des Freistaats Bayern.

### Anmeldung

Den Ergebnissen der Außenhandelsstatistik liegen im Allgemeinen die Angaben der Einführer und Ausführer zugrunde. Die Anmeldung zur Extrahandelsstatistik erfolgt in der Regel mit den Vordrucken „Einfuhranmeldung“ und „Ausfuhranmeldung“.

Den Ergebnissen der Intrahandelsstatistik liegen die statistischen Anmeldungen der innergemeinschaftlichen Erwerbe und Lieferungen im Sinne des Umsatzsteuergesetzes zugrunde.

### Darstellungsform

In der Außenhandelsstatistik wird die Ausfuhr im Spezialhandel und die Einfuhr im Generalhandel dargestellt.

Der **Spezialhandel** enthält im Wesentlichen die Waren, die aus der Erzeugung, der Bearbeitung oder Verarbeitung des Erhebungsgebietes stammen und ausgehen.

Er umfasst die Ausfuhr von Waren

- aus dem freien Verkehr,
- nach zollamtlich bewilligter aktiver Veredelung (Eigen- und Lohnveredelung),
- zur zollamtlich bewilligten passiven Veredelung, auch Ausbesserung.

Für die Ausfuhrstatistik der einzelnen Länder der Bundesrepublik Deutschland bildet der Herstellungsort der Güter das Grundmerkmal. Sind mehrere Orte an der Herstellung beteiligt, so gilt derjenige als Herstellungsort, in dem die Exportware die letzte, wirtschaftlich gerechtfertigte, wesentliche Be- oder Verarbeitung erfahren hat.

Der **Generalhandel** enthält alle in das Erhebungsgebiet eingehenden Waren mit Ausnahme der Waren der Durchfuhr und des Zwischenauslandsverkehrs.

Generalhandel und Spezialhandel enthalten übereinstimmend die unmittelbare Einfuhr von Waren in den freien Verkehr, zur zollamtlich bewilligten aktiven Veredelung (Eigen- und Lohnveredelung), nach zollamtlich bewilligter passiver Veredelung, auch Ausbesserung.

Der Generalhandel unterscheidet sich vom Spezialhandel durch die verschiedene Nachweisung der auf Lager eingeführten ausländischen Waren, und zwar werden nachgewiesen

- im Generalhandel alle Einfuhren auf Lager im Zeitpunkt ihrer Einlagerung,
- im Spezialhandel dagegen nur diejenigen Einfuhren auf Lager, die nicht zur Wiederausfuhr gelangen, zum Zeitpunkt ihrer Einfuhr aus Lager.

Die Einfuhr Bayerns im Generalhandel enthält also nicht nur die Waren, die zum Gebrauch, zum Verbrauch, zur Bearbeitung oder Verarbeitung in Bayern bestimmt sind, sondern auch Waren, die über Bayern als erstes bekanntes Zielland in andere Länder des Bundesgebiets oder wieder ins Ausland weitergeleitet werden.

Für die einzelnen Länder der Bundesrepublik Deutschland können somit – im Gegensatz zu deren Ausfuhr, bei der der Spezialhandel erfasst wird – die Einfuhren nur im Generalhandel ermittelt werden.

### **Befreiungen und Vereinfachungen**

Im Rahmen der Extrahandelsstatistik sind – bis auf wenige Ausnahmen – Warensendungen von weniger als 1000 Euro von der Anmeldung befreit.

Im Rahmen der Intrahandelsstatistik sind Unternehmen befreit, deren im Intrahandel getätigten jährlichen Versendungen in andere Mitgliedstaaten oder Eingänge aus anderen Mitgliedstaaten jeweils den Wert von 400 000 Euro im Vorjahr oder im laufenden Jahr nicht überschritten haben. Privatpersonen sind in der Intrahandelsstatistik grundsätzlich von der Auskunftspflicht befreit. Die Befreiungen von 400 000 Euro sind als Zuschätzungen in den Außenhandelsergebnissen enthalten.

Nicht einbezogen sind ferner Waren, die von ausländischen Streitkräften, die in der Bundesrepublik Deutschland stationiert sind, selbst ausgeführt und eingeführt werden.

### **Berichtsmonat**

Die Ausfuhren und Einfuhren werden im Allgemeinen im Monat des Grenzübergangs nachgewiesen. Durch unvermeidbare Aufenthalte bei der Anmeldung, aber auch durch Rückfragen, können in geringem Umfang Ausfuhren und Einfuhren in einer späteren Berichtszeit nachgewiesen sein.

### **Warensystematiken**

Benennung und Gruppierung der Waren in den Tabellen erfolgen seit Berichtsmonat Januar 2002 nach der Gliederung „Warengruppen und -untergruppen der Ernährungswirtschaft und der Gewerblichen Wirtschaft, (EGW Rev. 2002)“.

### **Mengen**

Die Mengenangaben (Dezitonne = dt = 100 kg) beziehen sich auf das Eigen- bzw. Reingewicht der Waren.

### **Werte**

Die Werte beziehen sich grundsätzlich auf den Grenzübergangswert, d. h. auf den Wert frei Grenze des Erhebungsgebietes. Bei der Ausfuhr oder Einfuhr nach Veredelung ist stets der volle Warenwert einschließlich der Veredelungskosten und der Vertriebskosten eingesetzt.

### **Bestimmungs- und Ursprungsgebiete**

In der Ausfuhr wird als **Bestimmungsland** das Land nachgewiesen, in dem die Waren gebraucht oder verbraucht, bearbeitet oder verarbeitet werden sollen. Ist das Bestimmungsland nicht bekannt, so gilt das letzte bekannte Land, in das die Waren verbracht werden sollen, als Bestimmungsland.

In der Einfuhr wird als **Ursprungsland** das Land nachgewiesen, in dem die Waren vollständig gewonnen oder hergestellt worden sind oder ihre letzte wesentliche und wirtschaftlich gerechtfertigte Be- oder Verarbeitung erfahren haben. Ist das Ursprungsland nicht bekannt, so tritt an diese Stelle das Versendungsland.

### **Auf- und Abrundungen**

Gelegentlich auftretende Differenzen in den Summen sind auf das Runden der Einzelpositionen zurückzuführen.

### **Vorläufige Ergebnisse**

Die Angaben für das laufende Jahr stellen vorläufige Ergebnisse dar.

### **Zeichenerklärung**

0	= mehr als nichts, aber weniger als die Hälfte der kleinsten in der Tabelle nachgewiesenen Einheit
-	= nichts vorhanden
.	= Zahlenwert unbekannt oder geheimzuhalten
x	= Tabellenfach gesperrt, weil Aussage nicht sinnvoll

### Monatliche Entwicklung der Ausfuhr Bayerns von Januar 2009 bis Februar 2011 nach Bestimmungsländergruppen

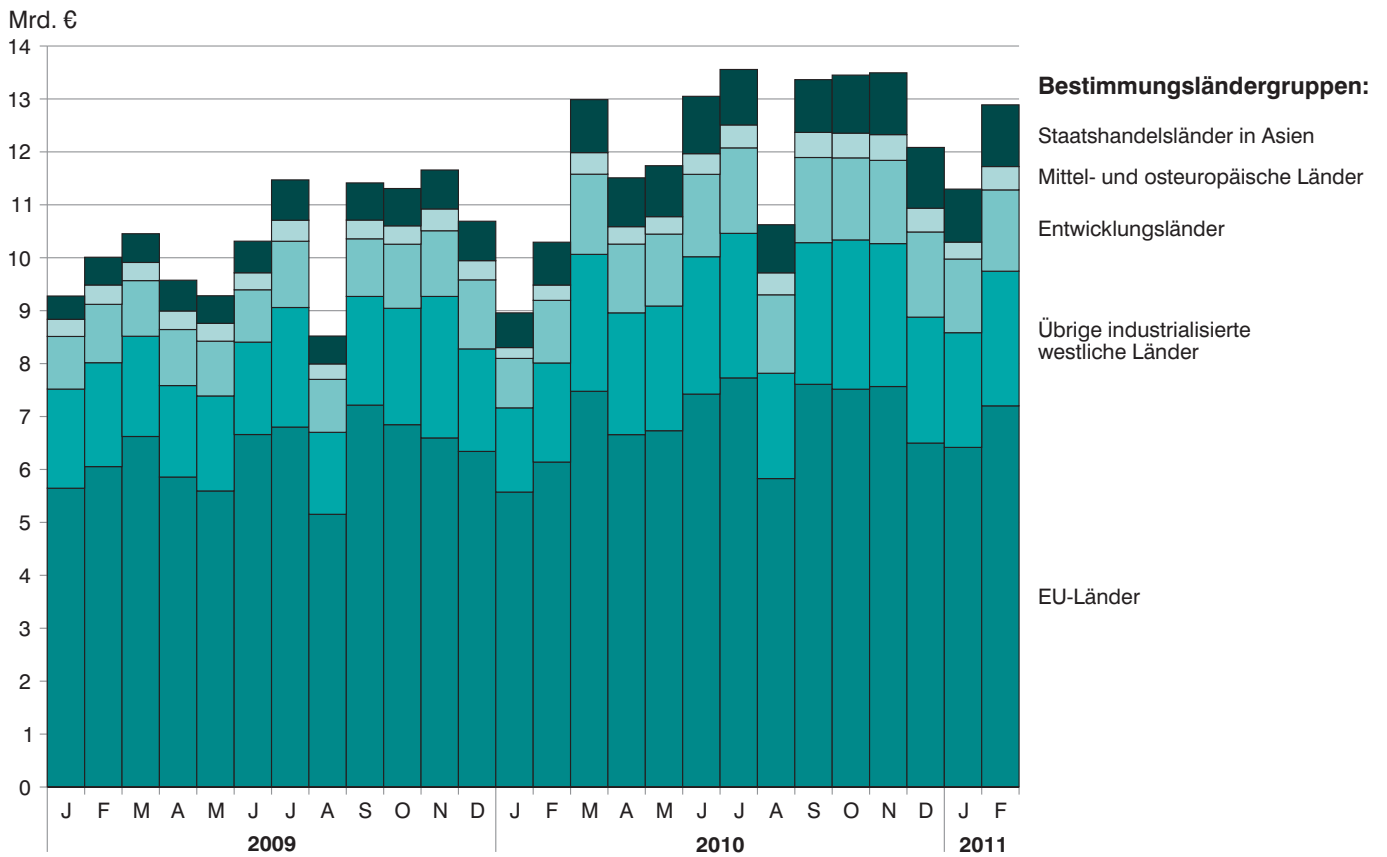

### Monatliche Entwicklung der Einfuhr Bayerns von Januar 2009 bis Februar 2011 nach Ursprungsländergruppen

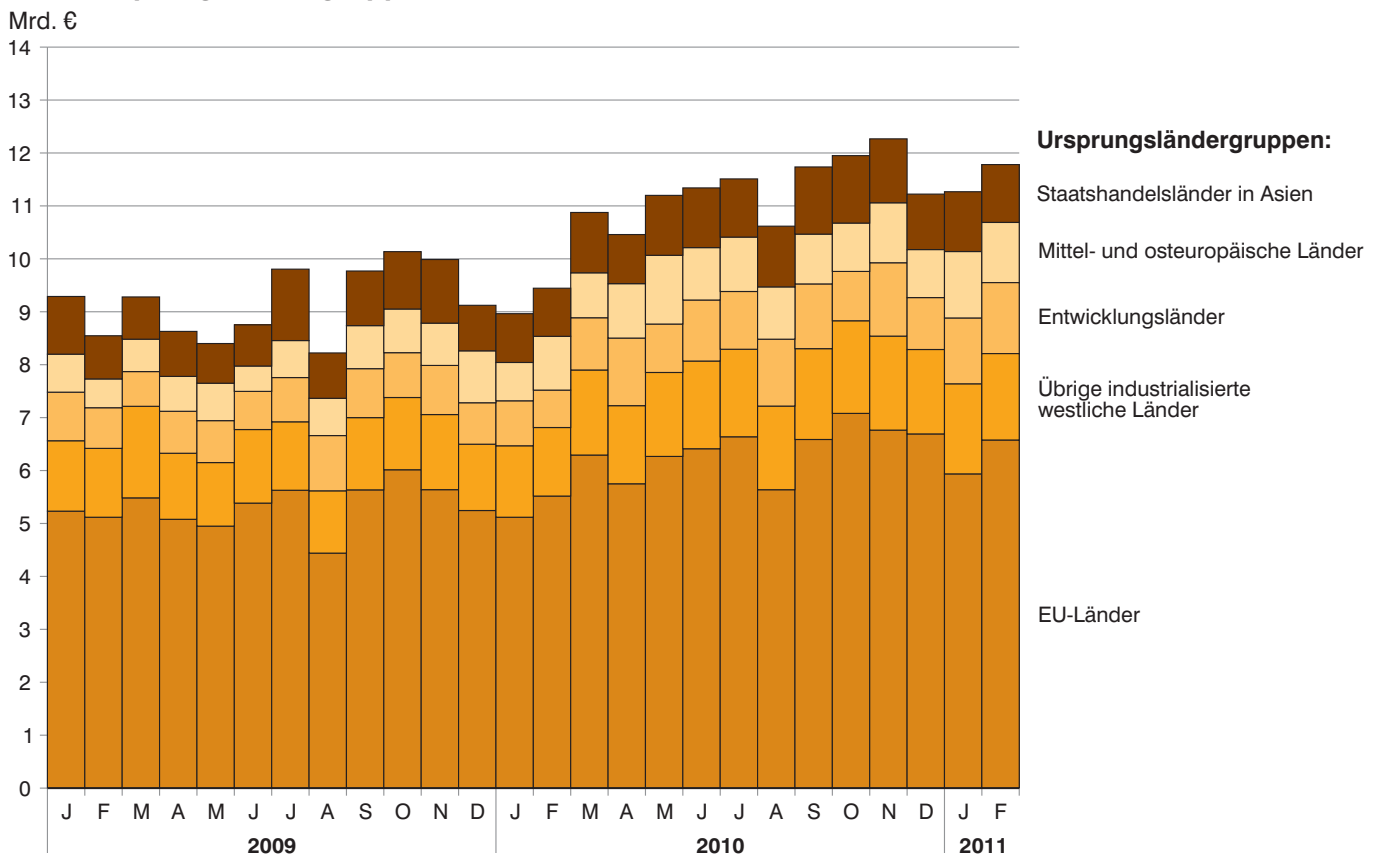

# Ausfuhr

## 1. Entwicklung der Ausfuhr Bayerns

Lfd. Nr.	Jahr Monat	Ausfuhr insgesamt	Ernährungswirtschaft				zusammen
			Lebende Tiere <sup>1)</sup>	Nahrungsmittel		Genussmittel	
				tierischen Ursprungs	pflanzlichen Ursprungs <sup>2)</sup>		
1 000 Euro							
1	1992 .....	51 690 424	79 353	2 051 244	977 416	598 921	3 706 935
2	1993 .....	49 710 092	70 538	2 053 464	904 682	511 420	3 540 105
3	1994 .....	54 377 706	55 679	1 994 119	1 037 935	522 176	3 609 910
4	1995 .....	57 994 687	70 286	1 878 104	1 029 413	424 757	3 402 560
5	1996 .....	61 439 344	81 575	1 874 776	1 158 846	562 281	3 677 479
6	1997 .....	70 718 129	70 509	1 948 881	1 340 925	565 085	3 925 400
7	1998 .....	77 375 090	84 757	2 038 085	1 456 200	598 586	4 177 628
8	1999 .....	80 959 795	98 602	2 145 596	1 416 692	748 273	4 409 163
9	2000 .....	92 877 843	129 288	2 235 377	1 519 722	827 085	4 711 473
10	2001 .....	98 300 627	110 682	2 514 397	1 483 868	821 602	4 930 548
11	2002 .....	102 471 896	141 483	2 427 882	1 465 606	699 920	4 734 891
12	2003 .....	106 702 325	120 635	2 590 328	1 481 628	693 701	4 886 292
13	2004 .....	117 493 304	136 018	2 672 589	1 545 231	749 140	5 102 978
14	2005 .....	126 890 995	171 674	2 871 097	1 721 117	799 543	5 563 431
15	2006 .....	140 367 506	142 327	3 149 545	1 913 676	896 718	6 102 266
16	2007 .....	152 448 741	135 328	3 534 306	2 223 828	956 432	6 849 894
17	2008 .....	154 333 267	135 453	3 782 572	2 518 440	1 318 895	7 755 359
18	2009 .....	122 307 291	128 819	3 307 562	2 280 766	1 097 783	6 814 929
19	2010 <sup>3)</sup> .....	145 144 907	109 653	3 458 563	2 277 708	1 046 985	6 892 909
<b>2010<sup>3)</sup></b>							
20	Januar .....	8 961 775	9 906	248 007	167 138	80 380	505 432
21	Februar .....	10 297 192	8 459	254 486	170 953	70 911	504 808
22	März .....	12 994 931	6 749	307 356	207 816	88 517	610 438
23	April .....	11 511 043	9 106	276 369	167 642	86 216	539 333
24	Mai .....	11 742 241	10 361	276 239	188 044	98 318	572 962
25	Juni .....	13 052 179	9 160	308 807	190 137	93 090	601 193
26	Juli .....	13 558 370	8 863	302 615	197 581	105 674	614 732
27	August .....	10 625 974	10 064	275 426	177 218	91 507	554 214
28	September .....	13 367 402	11 289	311 827	203 796	82 467	609 379
29	Oktober .....	13 453 299	7 102	285 670	195 211	85 063	573 045
30	November .....	13 495 153	8 468	290 439	214 942	83 455	597 304
31	Dezember .....	12 085 348	10 126	321 323	197 230	81 389	610 068
<b>2011<sup>3)</sup></b>							
32	Januar .....	11 297 422	7 195	262 344	196 002	84 461	550 002
33	Februar .....	12 893 519	7 544	271 689	197 024	87 297	563 554
34	März .....						
35	April .....						
36	Mai .....						
37	Juni .....						
38	Juli .....						
39	August .....						
40	September .....						
41	Oktober .....						
42	November .....						
43	Dezember .....						
Nachrichtlich: Veränderung der Ausfuhr in Euro zum ... in %							
44	Vormonat .....	14,1	4,9	3,6	0,5	3,4	2,5
45	Vorjahresmonat .....	25,2	-10,8	6,8	15,3	23,1	11,6

<sup>1)</sup> Einschl. lebende Tiere zu anderen als Ernährungszwecken. - <sup>2)</sup> Einschl. lebende Pflanzen und Erzeugnisse der Ziergärtnerei.

- <sup>3)</sup> Vorläufige Ergebnisse.



## nach Warengruppen

Gewerbliche Wirtschaft						Rückwaren, Ersatz- lieferungen, andere nicht aufgliederbare Warenverkehre	Lfd. Nr.
Rohstoffe	Halbwaren	Fertigwaren			zusammen		
		insgesamt	davon				
			Vorerzeugnisse	Enderzeugnisse			
1 000 Euro							
459 414	2 056 941	45 467 135	5 058 658	40 408 477	47 983 489	-	1
444 628	1 845 556	43 879 804	5 343 318	38 536 486	46 169 988	-	2
568 147	2 154 493	48 045 156	5 541 244	42 503 912	50 767 796	-	3
618 065	2 191 373	51 782 689	6 115 187	45 667 502	54 592 128	-	4
533 800	2 171 446	55 056 619	6 039 444	49 017 175	57 761 866	-	5
606 928	2 277 448	63 908 353	7 029 619	56 878 734	66 792 729	-	6
643 108	2 468 827	70 085 528	6 858 135	63 227 392	73 197 462	-	7
635 582	2 493 856	73 421 194	7 150 662	66 270 532	76 550 632	-	8
714 498	3 244 636	84 207 239	8 465 126	75 742 113	88 166 375	-	9
691 257	3 406 055	89 272 768	7 623 844	81 648 924	93 370 079	-	10
737 035	2 845 833	94 154 137	7 510 864	86 643 273	97 737 005	-	11
683 296	3 376 807	95 547 794	7 520 140	88 027 655	99 607 897	2 208 136	12
690 019	4 198 901	105 943 307	8 278 610	97 664 797	110 832 327	1 557 999	13
729 532	4 765 471	113 922 269	9 018 080	104 904 189	119 417 272	1 910 292	14
855 341	5 700 534	125 235 927	10 212 723	115 023 205	131 791 802	2 473 438	15
982 054	6 274 647	135 721 642	10 491 799	125 229 843	142 978 343	2 620 504	16
793 806	6 609 585	137 187 766	10 882 387	126 305 379	144 591 157	1 986 751	17
692 822	4 565 708	108 363 487	8 953 199	99 410 287	113 622 016	1 870 346	18
874 067	6 142 981	126 091 248	11 261 428	114 829 820	133 108 296	5 143 702	19
51 193	384 610	7 651 073	786 481	6 864 592	8 086 876	369 467	20
60 173	462 248	8 879 158	799 201	8 079 957	9 401 578	390 805	21
69 898	537 486	11 310 966	963 869	10 347 097	11 918 351	466 143	22
70 319	532 535	9 960 651	930 135	9 030 516	10 563 505	408 206	23
78 508	592 713	10 071 231	958 292	9 112 939	10 742 452	426 827	24
75 977	560 128	11 338 432	1 028 887	10 309 545	11 974 537	476 449	25
76 329	488 890	11 937 903	1 006 007	10 931 896	12 503 123	440 516	26
70 283	493 289	9 110 729	928 290	8 182 439	9 674 301	397 459	27
82 611	503 773	11 699 362	1 021 462	10 677 899	12 285 746	472 277	28
80 637	593 475	11 727 573	990 883	10 736 691	12 401 685	478 568	29
78 153	507 754	11 838 335	992 202	10 846 132	12 424 242	473 607	30
79 986	486 078	10 565 836	855 720	9 710 116	11 131 901	343 378	31
66 750	462 031	9 712 160	974 989	8 737 171	10 240 941	506 480	32
75 669	492 575	11 229 704	1 016 682	10 213 023	11 797 948	532 017	33
							34
							35
							36
							37
							38
							39
							40
							41
							42
							43
13,4	6,6	15,6	4,3	16,9	15,2	5,0	44
25,8	6,6	26,5	27,2	26,4	25,5	36,1	45

## 2. Ausfuhr Bayerns nach Warengruppen

Warengruppe	Ausfuhr im Berichts- monat	Zu- bzw. Abnahme (-) gegenüber		Ausfuhr seit Jahres- beginn	Zu- bzw. Abnahme (-) gegenüber Vorjahr
		Vor- monat	Vor- jahres- monat		
	1 000 Euro	%		1 000 Euro	%
<b>Ausfuhr insgesamt .....</b>	<b>12 893 519</b>	<b>14,1</b>	<b>25,2</b>	<b>24 190 941</b>	<b>25,6</b>
Ernährungswirtschaft .....	563 554	2,5	11,6	1 113 556	10,2
Lebende Tiere <sup>1)</sup> .....	7 544	4,9	- 10,8	14 740	- 19,7
Nahrungsmittel tierischen Ursprungs .....	271 689	3,6	6,8	534 033	6,3
Nahrungsmittel pflanz- lichen Ursprungs <sup>2)</sup> .....	197 024	0,5	15,3	393 026	16,2
Genussmittel .....	87 297	3,4	23,1	171 757	13,5
Gewerbliche Wirtschaft .....	11 797 948	15,2	25,5	22 038 889	26,0
Rohstoffe .....	75 669	13,4	25,8	142 420	27,9
Halbwaren .....	492 575	6,6	6,6	954 605	12,7
Fertigwaren .....	11 229 704	15,6	26,5	20 941 864	26,7
Vorerzeugnisse .....	1 016 682	4,3	27,2	1 991 670	25,6
Enderzeugnisse .....	10 213 023	16,9	26,4	18 950 194	26,8
Rückwaren, Ersatz- lieferungen, andere nicht aufgliederbare Warenverkehre .....	532 017	5,0	36,1	1 038 497	36,6

<sup>1)</sup> Einschl. lebende Tiere zu anderen als Ernährungszwecken. - <sup>2)</sup> Einschl. lebende Pflanzen und Erzeugnisse der Ziergärtnerei.

## 3. Ausfuhr Bayerns nach Warengruppen und Warenuntergruppen

Nr. der Systematik	Warengruppe Warenuntergruppe	Ausfuhr					
		im Februar 2011			Januar bis Februar 2011		
		dt=100 KG	1 000 EUR	% <sup>1)</sup>	dt=100 KG	1 000 EUR	% <sup>2)</sup>
<b>1-4</b>	<b>Ernährungswirtschaft</b>						
<b>1</b>	<b>Lebende Tiere</b>						
101	Pferde .....	293	492	-59,0	446	752	-49,9
102	Rinder .....	8 924	2 721	143,2	12 925	3 900	49,1
103	Schweine .....	17 440	2 381	-45,9	43 240	5 790	-44,8
105	Schafe .....	-	-	x	-	-	x
107	Hausgeflügel .....	2 885	598	-14,3	11 667	1 410	-2,1
109	lebende Tiere, a.n.g. ....	112	1 352	30,4	235	2 888	24,8
	<b>Zusammen</b>	<b>29 655</b>	<b>7 544</b>	<b>-10,8</b>	<b>68 513</b>	<b>14 740</b>	<b>-19,7</b>
<b>2</b>	<b>Nahrungsmittel tierischen Ursprungs</b>						
201	Milch und Milcherzeugnisse, ausgenommen Butter und Käse .....	1 018 552	85 139	13,4	2 138 060	168 212	20,7
202	Butter und andere Fettstoffe aus der Milch, einschl. Milchstreichfette .....	10 396	4 339	33,5	19 255	7 947	32,4
203	Käse .....	322 800	98 330	1,8	623 736	196 417	7,3
204	Fleisch und Fleischwaren .....	280 829	75 507	4,4	526 541	145 843	-9,2
206	Fische und Krebstiere, Weichtiere und andere wirbellose Wassertiere .....	4 306	2 821	28,0	8 691	5 585	25,2
208	tierische Öle und Fette .....	31 472	2 765	92,8	44 571	3 701	38,9
209	Eier, Eiweiß und Eigelb .....	8 927	1 654	-28,0	20 143	4 096	-3,1
211	Fischmehl, Fleischmehl und ähnliche Erzeugnisse .....	1 618	128	31,1	1 731	149	-23,4
219	Nahrungsmittel tierischen Ursprungs a.n.g. ....	7 586	1 005	-15,5	12 192	2 083	8,3
	<b>Zusammen</b>	<b>1 686 486</b>	<b>271 689</b>	<b>6,8</b>	<b>3 394 921</b>	<b>534 033</b>	<b>6,3</b>
<b>3</b>	<b>Nahrungsmittel pflanzlichen Ursprungs</b>						
301	Weizen .....	540 655	11 861	46,5	1 387 047	28 843	48,5
302	Roggen .....	11 274	249	108,1	28 794	606	141,9
303	Gerste .....	157 095	3 546	213,6	306 289	6 427	138,1
304	Hafer .....	4 707	125	15,6	12 087	325	79,7
305	Mais .....	62 417	1 469	270,8	148 435	3 436	250,5
308	Sorghum, Hirse und sonstiges Getreide, ausgenommen Reis .....	19 772	434	39,9	40 374	814	-19,5
309	Reis und Reiserzeugnisse .....	1 355	173	-24,4	3 451	429	-6,5
310	Getreideerzeugnisse, ausgenommen Reiserzeugnisse .....	80 521	3 119	66,7	161 323	6 123	68,0
315	Backwaren und andere Zubereitungen aus Getreide .....	238 713	35 984	10,5	487 946	71 406	20,9
316	Malz .....	64 626	2 929	-16,0	129 018	6 001	-15,0
320	Saat- und Pflanzgut, ausgenommen Ölsaaten und sonstigen Samen etc. ....	895	276	15,2	1 166	363	-32,0
325	Hülsenfrüchte .....	1 920	118	47,5	2 996	150	-40,7
335	Grün- und Raufutter .....	14 183	315	-0,1	24 191	525	-7,5
340	Kartoffeln und Kartoffelerzeugnisse .....	288 073	11 961	250,2	528 844	21 565	199,2
345	Gemüse und sonstige Küchengewächse, frisch .....	37 604	2 519	13,8	83 278	6 505	54,5
350	Frischobst, ausgenommen Südfrüchte .....	3 655	416	-40,7	16 919	1 475	-17,0
355	Südfrüchte .....	-	-	x	-	-	x
360	Schalen- und Trockenfrüchte .....	1 245	568	-19,8	3 060	1 381	17,1
370	Gemüsezubereitungen und Gemüsekonserven .....	75 352	8 063	-1,5	144 715	15 839	-4,2
372	Obstzubereitungen und Obstkonserven .....	15 971	3 183	-6,1	33 368	6 767	11,7
375	Obst- und Gemüsesäfte .....	12 501	3 100	16,7	27 506	7 008	39,7
377	Kakao und Kakaoyerzeugnisse .....	35 380	15 712	4,1	60 641	27 406	0,2
379	Gewürze .....	1 439	812	11,9	4 005	2 007	40,5
381	Zuckerrüben, Zucker und Zuckererzeugnisse .....	246 047	17 442	-22,1	490 481	35 729	-22,5
383	Ölfrüchte .....	7 541	451	-42,9	23 788	1 389	11,7
385	pflanzliche Öle und Fette .....	6 953	5 253	17,6	17 931	11 202	18,6
389	Ölkuchen .....	175 543	3 898	183,5	232 263	5 229	123,2
393	Kleie, Abfallerzeugnisse zur Viehfütterung und sonstige Futtermittel .....	288 700	13 385	57,4	549 682	24 178	30,1
395	Nahrungsmittel pflanzlichen Ursprungs, a.n.g. ....	199 449	48 731	4,9	391 688	97 991	10,2
396	lebende Pflanzen und Erzeugnisse der Ziergärtnerei .....	3 357	933	-0,9	6 448	1 909	-58,0
	<b>Zusammen</b>	<b>2 596 943</b>	<b>197 024</b>	<b>15,3</b>	<b>5 347 733</b>	<b>393 026</b>	<b>16,2</b>

<sup>1)</sup> Veränderungsrate der Einfuhr in Euro zum Vorjahresmonats. - <sup>2)</sup> Veränderungsrate der Einfuhr in Euro zum Vorjahreszeitraum.

### Noch: 3. Ausfuhr Bayerns nach Warengruppen und Warenuntergruppen

Nr. der Systematik	Warengruppe Warenuntergruppe	Ausfuhr					
		im Februar 2011			Januar bis Februar 2011		
		dt=100 KG	1 000 EUR	% <sup>1)</sup>	dt=100 KG	1 000 EUR	% <sup>2)</sup>
<b>4</b>	<b>Genussmittel</b>						
401	Hopfen .....	18 550	20 010	5,5	43 060	41 584	14,9
402	Kaffee .....	7 505	4 470	62,7	15 652	9 194	54,9
403	Tee und Mate .....	2 076	1 368	20,4	3 695	2 489	14,7
411	Rohtabak und Tabakerzeugnisse .....	39 401	37 976	38,0	75 307	71 994	17,1
421	Bier .....	300 513	21 699	15,7	605 733	42 428	8,6
423	Branntwein .....	3 861	804	-18,0	8 288	1 598	-35,8
425	Wein .....	10 970	969	21,7	27 923	2 471	-37,7
	<b>Zusammen</b>	<b>382 876</b>	<b>87 297</b>	<b>23,1</b>	<b>779 658</b>	<b>171 757</b>	<b>13,5</b>
<b>1-4</b>	<b>Ernährungswirtschaft zusammen</b>	<b>4 695 960</b>	<b>563 554</b>	<b>11,6</b>	<b>9 590 825</b>	<b>1 113 556</b>	<b>10,2</b>
<b>5-8</b>	<b>Gewerbliche Wirtschaft</b>						
<b>5</b>	<b>Rohstoffe</b>						
502	Chemiefasern, einschließlich Abfälle, Seidenraupenkokons und Abfallseide .....	98 079	24 035	13,8	200 524	48 248	23,4
503	Wolle und andere Tierhaare, roh oder bearbeitet, Reißwolle .....	22	10	-67,6	595	109	141,4
504	Baumwolle, roh oder bearbeitet, Reißbaumwolle, Abfälle .....	27	2	-87,5	27	4	-84,1
505	Flachs, Hanf, Jute, Hartfasern und sonstige pflanzliche Spinnstoffe .....	13	7	.	21	11	.
506	Abfälle und Gespinnstwaren, Lumpen und dergleichen .....	29 958	1 142	61,4	59 442	2 433	68,4
507	Felle zu Pelzwerk, roh .....	-	-	x	-	-	x
508	Felle und Häute, roh, a.n.g. ....	69 574	10 786	87,8	110 883	16 925	60,2
511	Rundholz .....	764 720	7 605	-9,4	1 378 003	13 260	-1,7
513	Rohkautschuk .....	9 394	331	2,6	21 626	798	23,0
516	Steinkohle und Steinkohlenbriketts .....	969	42	21,2	1 924	85	2,2
517	Braunkohle und Braunkohlenbriketts .....	-	-	x	176	4	.
518	Erdöl und Erdgas .....	1 212	55	x	2 362	105	x
519	Eisenerze .....	-	-	x	-	-	x
520	Eisen- und manganhaltige Abbrände und Schlacken .....	7 508	147	x	12 573	249	.
522	Kupfererze .....	-	-	x	-	-	x
523	Bleierze .....	-	-	x	-	-	x
524	Zinkerze .....	-	-	x	-	-	x
526	Nickelerze .....	-	-	x	-	-	x
528	Erze und Metallaschen, a.n.g. ....	3 768	282	.	6 391	450	.
529	Bauxit und Kryolith .....	-	-	x	-	-	x
530	Speisesalz und Industriesalz .....	101 020	1 112	-5,7	245 997	2 777	3,0
532	Steine und Erden, a.n.g. ....	1 420 747	12 449	25,0	3 571 735	23 749	24,3
534	Rohstoffe für chemische Erzeugnisse, a.n.g. ....	33 250	3 266	20,2	66 520	6 190	15,3
537	Edelsteine, Schmucksteine und Perlen, roh .....	67	155	63,2	131	329	90,9
590	Rohstoffe, auch Abfälle a.n.g. ....	1 079 223	14 244	45,6	2 016 701	26 694	44,1
	<b>Zusammen</b>	<b>3 619 550</b>	<b>75 669</b>	<b>25,8</b>	<b>7 695 631</b>	<b>142 420</b>	<b>27,9</b>
<b>6</b>	<b>Halbwaren</b>						
602	Rohseide und Seidengarne, künstliche und synthetische Fäden, auch gezwirnt .....	94 273	39 349	24,8	192 398	79 640	23,1
603	Garne aus Chemiefasern .....	2 184	1 173	-50,1	7 502	4 403	1,6
604	Garne aus Wolle oder anderen Tierhaaren .....	764	794	.	1 623	1 617	.
605	Garne aus Baumwolle .....	1 102	1 022	-30,7	7 222	4 341	26,3
606	Garne aus Flachs, Hanf, Jute, Hartfasern und dergleichen .....	5	2	-9,7	29	7	70,9
607	Schnittholz .....	698 201	25 226	-13,8	1 282 625	46 456	-9,7
608	Halbstoffe aus zellulosehaltigen Faserstoffen .....	9 632	787	75,2	16 389	1 316	7,9
609	Kautschuk, bearbeitet .....	50 387	17 348	3,5	112 990	37 679	21,9
611	Zement .....	122 324	710	-42,1	149 477	927	-65,7

<sup>1)</sup> Veränderungsrate der Einfuhr in Euro zum Vorjahresmonats. - <sup>2)</sup> Veränderungsrate der Einfuhr in Euro zum Vorjahreszeitraum.

### Noch: 3. Ausfuhr Bayerns nach Warengruppen und Warenuntergruppen

Nr. der Systematik	Warengruppe Warenuntergruppe	Ausfuhr					
		im Februar 2011			Januar bis Februar 2011		
		dt=100 KG	1 000 EUR	% <sup>1)</sup>	dt=100 KG	1 000 EUR	% <sup>2)</sup>
<b>6</b>	<b>noch Halbwaren</b>						
612	mineralische Baustoffe, a.n.g. ....	859 938	36 745	19,4	1 541 651	69 281	18,7
641	Roheisen .....	501	23	x	1 170	55	x
642	Abfälle und Schrott, aus Eisen oder Stahl .....	858 088	35 198	38,9	1 355 609	60 025	55,5
643	Ferrolegierungen .....	12 975	2 626	17,1	23 940	5 067	17,2
644	Eisen oder Stahl in Rohformen, Halbzeug aus Eisen oder Stahl .....	11 634	1 151	-80,8	21 828	2 054	-69,0
645	Aluminium und Aluminiumlegierungen einschl. Abfälle und Schrott .....	136 178	21 754	43,5	272 952	43 115	13,2
646	Kupfer und Kupferlegierungen, einschl. Abfälle und Schrott .....	66 086	31 173	83,8	111 301	49 034	60,4
647	Nickel und Nickellegierungen einschl. Abfälle und Schrott .....	381	311	-11,8	578	488	-15,4
648	Blei und Bleilegierungen, einschl. Abfälle und Schrott .....	217	27	87,5	464	106	-55,3
649	Zinn und Zinnlegierungen, einschl. Abfälle und Schrott .....	356	846	49,9	871	1 975	54,3
650	Zink und Zinklegierungen einschl. Abfälle und Schrott .....	5 138	755	81,0	9 850	1 346	40,4
656	radioaktive Elemente und radioaktive Isotope .....	-	241	135,4	-	359	183,4
659	unedle Metalle, a.n.g. ....	5 011	4 077	54,4	9 861	7 328	62,0
661	Fettsäuren, Paraffin, Vaseline und Wachse .....	22 621	5 707	-40,8	50 248	12 455	-36,2
665	Koks und Schmelzkoks, aus Stein- oder Braunkohle .....	239	8	32,6	786	26	.
667	Rückstände der Erdöl- und Steinkohlenteerdestillation .....	98 758	3 731	117,2	192 872	7 198	93,0
669	Mineralölerzeugnisse .....	2 417 923	184 724	-5,0	5 048 320	376 212	10,0
671	Teer und Teerdestillationserzeugnisse .....	109 209	6 927	-55,8	207 505	12 998	-51,6
673	Düngemittel .....	76 788	4 301	-6,8	149 876	7 976	5,5
679	chemische Halbwaren, a.n.g. ....	501 938	26 041	53,3	986 103	50 497	53,5
683	Gold für gewerbliche Zwecke .....	473	762	49,8	898	1 815	94,8
690	Halbwaren, a.n.g. ....	13 949	39 038	11,9	26 985	68 809	-1,9
	<b>Zusammen</b>	<b>6 177 273</b>	<b>492 575</b>	<b>6,6</b>	<b>11 783 922</b>	<b>954 605</b>	<b>12,7</b>
<b>7</b>	<b>Fertigwaren - Vorerzeugnisse</b>						
	Gewebe, Gewirke und Gestricke						
701	aus Seide, künstlichen oder synthetischen Fäden .....	17 755	13 669	25,8	35 094	27 308	15,5
702	aus Chemiefasern .....	13 711	24 003	25,6	26 971	45 370	24,0
703	aus Wolle oder anderen Tierhaaren .....	344	1 422	-9,7	642	2 637	1,7
704	aus Baumwolle .....	946	1 601	-14,7	2 358	3 600	-6,6
705	aus Flachs, Hanf, Jute, Hartfasern und dergleichen .....	676	1 122	29,5	1 133	1 855	8,8
706	Leder .....	18 620	7 797	32,6	27 286	16 015	24,8
707	Pelzfelle, gegerbt oder zugerichtet .....	14	289	-8,6	46	470	-14,9
708	Papier und Pappe .....	1 923 349	126 246	26,6	3 467 983	230 226	14,3
709	Sperrholz, Span- und Faserplatten, Furnierblätter und dergleichen .....	159 023	12 190	-18,0	292 269	23 194	-13,2
711	Glas .....	324 049	39 625	10,2	640 409	79 203	10,8
732	Kunststoffe .....	1 333 223	224 933	59,1	2 602 291	439 194	56,7
734	Farben, Lacke und Kitte .....	329 572	96 620	21,7	655 146	182 649	17,5
736	Dextrine, Gelatine und Leime .....	39 841	9 679	51,5	70 753	16 909	28,6
738	Sprengstoffe, Schießbedarf und Zündwaren .....	2 708	8 707	14,0	4 565	14 727	10,3
740	pharmazeutische Grundstoffe .....	10 441	25 427	-13,1	21 380	52 290	-13,8
749	chemische Vorerzeugnisse, a.n.g. ....	280 220	197 947	24,6	567 859	416 946	22,8
751	Rohre aus Eisen oder Stahl .....	74 935	16 912	28,5	137 420	31 547	33,6
753	Stäbe und Profile aus Eisen oder Stahl .....	246 784	20 781	38,0	420 794	36 214	55,0
755	Blech aus Eisen oder Stahl .....	49 685	7 910	40,0	104 350	16 159	21,1
757	Draht aus Eisen oder Stahl .....	28 222	3 288	8,1	45 416	5 554	-0,7
759	Eisenbahnoberbaumaterial .....	490	247	46,2	1 473	744	63,0
771	Halbzeuge aus Kupfer und Kupferlegierungen .....	194 793	141 719	20,7	388 278	278 922	28,7
772	Halbzeuge aus Aluminium .....	62 732	29 320	19,4	127 981	59 428	28,3

<sup>1)</sup> Veränderungsrate der Einfuhr in Euro zum Vorjahresmonats. - <sup>2)</sup> Veränderungsrate der Einfuhr in Euro zum Vorjahreszeitraum.

### Noch: 3. Ausfuhr Bayerns nach Warengruppen und Warenuntergruppen

Nr. der Systematik	Warengruppe Warenuntergruppe	Ausfuhr					
		im Februar 2011			Januar bis Februar 2011		
		dt=100 KG	1 000 EUR	% <sup>1)</sup>	dt=100 KG	1 000 EUR	% <sup>2)</sup>
<b>7</b>	<b>noch Fertigwaren - Vorerzeugnisse</b>						
779	Halbzeuge aus unedlen Metallen, a.n.g. ....	1 483	2 590	4,9	2 961	4 544	-3,4
781	Halbzeuge aus Edelmetallen .....	14	1 844	69,7	23	3 985	82,9
790	Vorerzeugnisse, a.n.g. ....	918	796	-70,4	2 197	1 979	-65,2
	<b>Zusammen</b>	<b>5 114 546</b>	<b>1 016 682</b>	<b>27,2</b>	<b>9 647 076</b>	<b>1 991 670</b>	<b>25,6</b>
<b>8</b>	<b>Fertigwaren - Enderzeugnisse</b>						
	Bekleidung aus Gewirken oder Gestricken aus						
801	Seide oder Chemiefasern .....	2 171	11 971	19,0	4 072	21 551	12,9
802	Wolle oder anderen Tierhaaren .....	90	817	44,6	335	1 816	70,7
803	Baumwolle .....	3 909	13 594	58,6	7 123	21 796	20,5
804	Bekleidung aus Seide oder Chemiefasern, ausgenommen aus Gewirken oder Gestricken .....	3 519	14 642	49,5	5 302	22 884	23,4
805	Bekleidung aus Wolle und anderen Tierhaaren, ausgenommen aus Gewirken oder Gestricken .....	287	3 019	21,2	555	5 506	8,4
806	Bekleidung aus Baumwolle ausgenommen aus Gewirken oder Gestricken .....	3 736	17 027	28,9	6 233	26 019	8,8
807	Bekleidung aus Flachs, Hanf und dergleichen .....	377	4 167	48,7	772	6 344	42,0
<b>801-807</b>	<b>Bekleidung zusammen</b>	<b>14 088</b>	<b>65 237</b>	<b>37,4</b>	<b>24 393</b>	<b>105 915</b>	<b>17,4</b>
808	Kopfbedeckungen .....	969	3 196	30,1	1 962	5 652	5,4
809	Textilerzeugnisse, a.n.g. ....	107 641	57 848	22,2	210 704	111 814	17,4
810	Pelzwaren .....	12	131	102,2	19	255	3,9
811	Schuhe .....	4 516	15 406	23,0	7 850	26 888	14,2
812	Lederwaren und Lederbekleidung (ausg. Schuhe) .....	3 567	7 928	8,9	6 630	15 055	7,9
813	Papierwaren .....	324 277	71 217	-0,6	674 023	140 435	1,7
814	Druckerzeugnisse .....	299 913	68 794	16,1	565 860	141 670	16,7
815	Holzwaren (ohne Möbel) .....	210 263	27 402	17,1	410 501	51 963	21,4
816	Kautschukwaren .....	51 746	37 951	8,1	99 981	77 020	15,7
817	Waren aus Stein .....	41 560	9 901	33,5	70 348	16 502	21,7
818	keramische Erzeugnisse, ohne Baukeramik .....	62 621	39 685	19,8	120 306	80 547	24,6
819	Glaswaren .....	347 128	68 731	26,3	603 469	129 005	21,2
820	Werkzeuge, Schneidwaren und Essbestecke aus unedlen Metallen .....	11 786	55 243	38,6	23 785	101 440	33,9
823	Waren aus Kupfer und Kupferlegierungen .....	20 823	21 299	59,8	44 951	44 076	65,1
829	Eisen-, Blech und Metallwaren, a.n.g. ....	442 320	236 479	9,0	859 788	451 243	15,8
831	Waren aus Wachs oder Fetten .....	12 410	8 017	21,6	24 230	14 564	19,4
832	Waren aus Kunststoffen .....	726 368	328 898	20,7	1 386 798	634 249	15,9
833	fotochemische Erzeugnisse .....	473	719	-65,2	7 428	2 458	-50,4
834	pharmazeutische Erzeugnisse .....	18 592	145 801	9,2	35 988	296 542	4,4
835	Duftstoffe und Körperpflegemittel .....	82 920	59 275	9,9	173 184	115 083	12,6
839	chemische Enderzeugnisse, a.n.g. ....	378 222	93 324	-5,0	747 640	185 180	-4,0
841	Kraftmaschinen (ohne Motoren für Ackerschlepper, Luft- und Straßenfahrzeuge) .....	35 043	103 692	40,4	63 782	184 752	43,5
842	Pumpen und Kompressoren .....	89 666	135 946	-9,7	167 760	262 768	-10,4
843	Armaturen .....	14 574	60 659	16,9	27 549	116 088	18,9
844	Lager, Getriebe, Zahnräder und Antriebs Elemente .....	261 036	277 516	15,3	501 359	533 824	21,1
845	Hebezeuge und Fördermittel .....	231 582	165 246	44,3	377 878	276 409	24,9
846	landwirtschaftl. Maschinen (einschl. Ackerschlepper) .....	87 793	79 864	89,0	140 959	128 048	113,4
847	Maschinen für das Textil-, Bekleidungs- und Ledergewerbe .....	21 431	41 084	79,2	33 824	68 118	67,0
848	Maschinen für das Ernährungsgewerbe und die Tabakverarbeitung .....	29 014	58 955	30,1	45 212	95 649	30,0
849	Bergwerks-, Bau- und Baustoffmaschinen .....	141 574	90 144	81,4	232 968	143 172	78,7
850	Guss- und Walzwerkstechnik .....	1 527	2 431	31,6	1 835	2 748	-0,6
851	Maschinen für die Be- und Verarbeitung von Kautschuk oder Kunststoffen .....	62 747	107 061	25,4	104 780	189 707	51,8
852	Werkzeugmaschinen .....	59 230	159 558	48,0	100 692	259 820	31,7

<sup>1)</sup> Veränderungsrate der Einfuhr in Euro zum Vorjahresmonats. - <sup>2)</sup> Veränderungsrate der Einfuhr in Euro zum Vorjahreszeitraum.

### Noch: 3. Ausfuhr Bayerns nach Warengruppen und Warenuntergruppen

Nr. der Systematik	Warengruppe Warenuntergruppe	Ausfuhr					
		im Februar 2011			Januar bis Februar 2011		
		dt=100 KG	1 000 EUR	% <sup>1)</sup>	dt=100 KG	1 000 EUR	% <sup>2)</sup>
<b>8</b>	<b>noch Fertigwaren - Enderzeugnisse</b>						
853	Büromaschinen und automatische Datenverarbeitungsmaschinen .....	29 887	202 265	3,7	62 816	407 317	2,3
854	Maschinen für das Papier- und Druckgewerbe .....	14 626	31 410	-28,4	30 675	62 850	-7,7
859	Maschinen, a.n.g. ....	203 984	516 203	38,3	389 808	963 822	43,2
<b>841-859</b>	<b>Maschinen zusammen</b>	<b>1 283 714</b>	<b>2 032 036</b>	<b>27,1</b>	<b>2 281 897</b>	<b>3 695 092</b>	<b>27,4</b>
860	Sportgeräte .....	8 891	11 701	2,7	18 076	22 238	15,7
861	Geräte zur Elektrizitätserzeugung und -verteilung .....	290 132	797 832	16,5	567 598	1 529 631	22,2
862	elektrische Lampen und Leuchten .....	36 487	66 547	18,0	69 338	119 735	13,2
863	nachrichtentechnische Geräte und Einrichtungen .....	7 243	136 815	70,3	13 555	230 625	56,8
864	Rundfunk- und Fernsehgeräte, phono- und videotechnische Geräte .....	20 166	82 295	39,2	37 856	157 836	37,4
865	elektronische Bauelemente .....	14 862	194 764	13,8	27 436	397 653	12,4
869	elektrotechnische Erzeugnisse, a.n.g. ....	161 627	262 196	53,0	320 692	505 338	53,7
871	medizinische Geräte und orthopädische Vorrichtungen .....	32 114	356 691	13,8	58 189	647 961	11,2
872	mess-, steuerungs- und regelungstechnische Erzeugnisse .....	35 629	394 953	48,0	68 548	737 334	54,9
873	optische und fotografische Geräte .....	1 930	38 937	2,7	3 973	77 102	4,4
874	Uhren .....	295	7 749	-29,7	782	19 807	-30,5
875	Möbel .....	166 423	114 978	6,1	293 278	204 752	12,1
876	Musikinstrumente .....	726	4 597	34,2	9 013	12 683	118,3
877	Spielwaren .....	19 859	22 650	2,0	36 851	42 540	5,8
878	Schmuckwaren, Gold- und Silberschmiedewaren .....	30	3 676	-32,3	224	9 081	-38,4
881	Schienenfahrzeuge .....	10 092	20 301	-69,7	18 383	49 172	-53,0
882	Wasserfahrzeuge .....	9 020	11 545	64,2	15 242	21 771	106,0
883	Luftfahrzeuge .....	2 780	166 656	16,7	4 809	365 710	2,1
884	Fahrgestelle, Karosserien, Motoren, Teile und Zubehör für Kraftfahrzeuge und dergleichen .....	847 302	899 158	20,9	1 665 504	1 748 063	28,4
885	Personenkraftwagen und Wohnmobile .....	1 732 614	2 730 529	35,1	3 022 347	4 849 577	36,2
886	Busse .....	9 046	3 165	-20,4	17 458	5 093	-10,1
887	Lastkraftwagen und Spezialfahrzeuge .....	270 249	152 307	133,9	456 209	259 287	108,1
888	Fahrräder .....	1 792	5 373	-10,6	4 070	10 643	3,6
889	Fahrzeuge, a.n.g. ....	198 693	94 112	75,1	344 863	158 967	61,3
891	vollständige Fabrikationsanlagen .....	14 744	30 491	26,6	28 485	70 375	27,9
896	Enderzeugnisse, a.n.g. ....	52 619	148 488	41,4	97 661	254 572	19,6
	<b>Zusammen</b>	<b>8 391 296</b>	<b>10 213 023</b>	<b>26,4</b>	<b>15 582 170</b>	<b>18 950 194</b>	<b>26,8</b>
<b>7-8</b>	<b>Fertigwaren zusammen</b>	<b>13 505 843</b>	<b>11 229 704</b>	<b>26,5</b>	<b>25 229 246</b>	<b>20 941 864</b>	<b>26,7</b>
<b>5-8</b>	<b>Gewerbliche Wirtschaft zusammen</b>	<b>23 302 666</b>	<b>11 797 948</b>	<b>25,5</b>	<b>44 708 799</b>	<b>22 038 889</b>	<b>26,0</b>
901	Rückwaren .....	-	-	x	-	-	x
903	Ersatzlieferungen .....	-	-	x	-	-	x
904	andere nicht aufgliederbare Warenverkehre .....	2 366 551	532 017	36,1	4 551 567	1 038 497	36,6
	<b>Insgesamt</b>	<b>30 365 177</b>	<b>12 893 519</b>	<b>25,2</b>	<b>58 851 191</b>	<b>24 190 941</b>	<b>25,6</b>

<sup>1)</sup> Veränderungsrate der Einfuhr in Euro zum Vorjahresmonats. - <sup>2)</sup> Veränderungsrate der Einfuhr in Euro zum Vorjahreszeitraum.

## 4. Ausfuhr Bayerns nach Erdteilen, Bestimmungsländern und Ländergruppen

Nr. des Landes	Erdteil Bestimmungsland Ländergruppe	Ausfuhr					
		im Februar 2011			Januar bis Februar 2011		
		dt=100 KG	1 000 EUR	% <sup>1)</sup>	dt=100 KG	1 000 EUR	% <sup>2)</sup>
<b>EUROPA</b>							
001	Frankreich .....	2 313 177	955 308	16,9	4 267 918	1 822 909	15,4
003	Niederlande .....	1 738 398	506 198	19,4	3 573 981	934 056	18,0
005	Italien .....	4 107 344	945 950	17,2	7 748 957	1 808 858	16,2
006	Vereinigtes Königreich .....	1 038 913	859 319	16,5	1 964 259	1 570 334	14,2
007	Irland .....	53 355	54 274	20,8	111 010	112 238	39,1
008	Dänemark .....	223 838	103 259	2,6	452 578	192 292	4,8
009	Griechenland .....	176 315	47 329	-28,2	323 978	91 547	-25,0
010	Portugal .....	174 430	97 447	12,5	316 532	182 823	7,4
011	Spanien .....	769 170	447 010	6,3	1 416 012	840 044	3,4
013	Schweden .....	356 026	259 788	38,0	657 890	474 464	27,8
014	Finnland .....	214 910	90 568	4,7	384 341	169 956	4,4
015	Österreich .....	7 017 207	1 070 622	16,6	14 226 881	2 032 274	15,2
017	Belgien .....	982 264	423 436	20,8	1 942 130	786 008	18,1
018	Luxemburg .....	340 685	46 254	29,9	545 268	81 610	22,3
020	Ceuta .....	60	90	11,6	182	380	15,6
023	Melilla .....	261	81	-62,6	293	131	-72,7
024	Island .....	2 683	1 856	55,3	4 423	2 905	-27,0
028	Norwegen .....	91 389	99 741	27,8	178 549	187 792	29,8
037	Liechtenstein .....	25 427	14 932	-5,0	45 324	26 757	-6,5
039	Schweiz .....	1 367 706	415 753	19,6	2 676 541	791 707	17,8
041	Färöer .....	10	96	154,0	165	149	-28,3
043	Andorra .....	1 574	1 368	101,7	2 083	2 031	84,2
044	Gibraltar .....	19	43	48,7	27	82	122,8
045	Vatikanstadt .....	52	791	x	52	791	x
046	Malta .....	5 129	3 501	10,8	10 104	7 378	3,1
047	San Marino .....	864	415	-20,7	1 760	817	2,5
052	Türkei .....	367 755	239 892	87,9	666 423	426 348	74,7
053	Estland .....	21 494	11 102	55,2	49 843	23 128	45,1
054	Lettland .....	28 231	10 007	58,4	55 440	20 930	45,1
055	Litauen .....	55 135	14 423	23,7	99 910	30 274	42,6
060	Polen .....	1 477 294	346 024	27,0	3 218 308	663 775	31,8
061	Tschechische Republik .....	1 341 791	390 050	17,7	2 532 314	761 610	19,3
063	Slowakei .....	404 375	142 896	40,1	810 826	281 735	43,6
064	Ungarn .....	470 407	186 351	18,5	929 066	362 900	19,6
066	Rumänien .....	265 992	107 044	16,9	504 196	206 820	18,0
068	Bulgarien .....	69 131	23 929	29,6	138 435	44 567	27,2
070	Albanien .....	5 066	1 574	-31,9	8 817	3 119	-14,8
072	Ukraine .....	72 522	43 767	25,9	126 428	74 007	32,7
073	Weißrussland (Belarus) .....	30 133	23 927	63,1	53 845	39 231	66,2
074	Republik Moldau .....	3 809	3 950	184,1	7 272	6 488	167,0
075	Russische Föderation .....	396 592	276 591	63,8	684 111	476 021	68,5
076	Georgien .....	4 478	2 082	27,1	8 549	4 088	12,2
077	Armenien .....	1 073	981	-52,4	2 330	1 938	-23,4
078	Aserbaidshon .....	4 746	5 131	40,7	6 868	7 490	44,3
079	Kasachstan .....	15 535	13 122	178,0	25 878	22 606	115,8
080	Turkmenistan .....	3 873	5 868	.	7 702	9 995	.
081	Usbekistan .....	1 517	2 709	-9,7	5 066	5 889	-29,1
082	Tadschikistan .....	20	54	-54,4	161	105	-61,9
083	Kirgistan .....	1 064	571	.	1 863	691	74,8
091	Slowenien .....	204 783	51 218	11,2	405 075	100 686	23,8
092	Kroatien .....	95 430	25 124	7,4	175 686	46 525	13,0
093	Bosnien und Herzegowina .....	24 090	6 744	16,5	45 064	13 163	6,8
095	Kosovo .....	9 194	1 531	-56,2	17 155	2 943	-41,8
096	ehemalige jugoslaw. Republik Mazedonien .....	17 732	5 798	52,1	30 971	9 605	20,7
097	Montenegro .....	2 811	949	89,0	5 145	1 629	85,5
098	Serbien .....	61 709	20 501	39,5	104 635	34 599	28,5
600	Zypern .....	13 168	8 548	-8,6	24 196	15 630	-15,5
959	Nicht ermittelte Länder (innergem. Warenverkehr) .....	-	-	x	-	-	x
	<b>Zusammen</b>	<b>26 472 154</b>	<b>8 417 885</b>	<b>20,2</b>	<b>51 602 817</b>	<b>15 818 868</b>	<b>18,9</b>

<sup>1)</sup> Veränderungsrate der Einfuhr in Euro zum Vorjahresmonats. -<sup>2)</sup> Veränderungsrate der Einfuhr in Euro zum Vorjahreszeitraum.



### Noch: 4. Ausfuhr Bayerns nach Erdteilen, Bestimmungsländern und Ländergruppen

Nr. des Landes	Erdteil Bestimmungsland Ländergruppe	Ausfuhr					
		im Februar 2011			Januar bis Februar 2011		
		dt=100 KG	1 000 EUR	% <sup>1)</sup>	dt=100 KG	1 000 EUR	% <sup>2)</sup>
	<b>AFRIKA</b>						
204	Marokko .....	36 484	18 811	35,2	51 395	36 825	39,1
208	Algerien .....	15 392	16 263	30,5	45 731	27 946	13,6
212	Tunesien .....	14 026	16 352	-8,5	32 211	32 927	-16,3
216	Libysch-Arabische Dschamahirija .....	10 788	9 267	33,8	20 968	18 437	5,5
220	Ägypten .....	28 051	19 641	-56,0	75 267	45 661	-33,7
224	Sudan .....	1 287	1 321	-47,5	4 001	4 325	-33,0
228	Mauretanien .....	724	38	-76,0	1 354	202	-11,5
232	Mali .....	341	203	-10,8	493	425	3,6
236	Burkina Faso .....	419	190	4,6	1 225	583	72,1
240	Niger .....	405	106	34,8	460	233	67,0
244	Tschad .....	146	113	-57,2	167	134	-65,3
247	Kap Verde .....	30	61	-76,6	123	206	-23,5
248	Senegal .....	1 557	488	66,4	2 823	1 257	38,3
252	Gambia .....	360	29	-46,6	620	82	-17,7
257	Guinea-Bissau .....	1 867	3 229	x	1 867	3 229	.
260	Guinea .....	679	156	219,7	956	205	27,7
264	Sierra Leone .....	1 196	247	.	1 280	257	.
268	Liberia .....	340	36	.	413	63	30,5
272	Côte d'Ivoire .....	413	376	-72,9	771	1 450	-24,5
276	Ghana .....	2 936	1 431	16,5	7 875	4 198	23,8
280	Togo .....	1 611	381	52,7	3 263	742	47,1
284	Benin .....	4 937	373	84,0	8 507	630	34,7
288	Nigeria .....	23 863	8 381	11,7	48 361	18 840	42,5
302	Kamerun .....	1 549	574	-45,8	3 024	1 502	2,7
306	Zentralafrikanische Republik .....	58	37	249,0	64	126	61,4
310	Äquatorialguinea .....	190	66	-56,9	567	283	4,2
311	São Tomé und Príncipe .....	-	-	x	-	-	x
314	Gabun .....	649	576	131,6	1 499	1 282	247,6
318	Republik Kongo .....	56	213	25,8	680	322	27,4
322	Demokratische Republik Kongo .....	1 874	755	282,3	3 641	1 568	114,0
324	Ruanda .....	244	160	.	258	165	-11,9
328	Burundi .....	3	47	-81,5	11	179	-44,5
329	St. Helena und zugehörige Gebiete .....	-	-	x	-	-	x
330	Angola .....	4 932	4 002	256,2	5 652	4 699	112,9
334	Äthiopien .....	1 289	1 098	233,6	3 893	3 839	277,7
336	Eritrea .....	152	152	69,3	226	464	.
338	Dschibuti .....	127	95	.	286	524	.
342	Somalia .....	-	-	x	-	-	x
346	Kenia .....	2 707	2 071	-34,5	4 735	4 073	-11,2
350	Uganda .....	166	264	-66,7	374	851	-52,5
352	Vereinigte Republik Tansania .....	172	486	-73,5	518	1 319	-52,3
355	Seychellen und zugehörige Gebiete .....	506	148	.	532	155	52,8
357	Britisches Territorium im Indischen Ozean .....	-	-	x	-	-	x
366	Mosambik .....	110	794	.	396	1 229	.
370	Madagaskar .....	151	183	51,8	358	235	70,6
373	Mauritius .....	665	1 103	66,8	1 381	2 013	60,0
375	Komoren .....	501	44	126,3	751	65	201,1
377	Mayotte .....	1 318	133	.	1 562	160	.
378	Sambia .....	19	112	104,5	27	153	12,4
382	Simbabwe .....	242	339	101,5	262	452	25,7
386	Malawi .....	180	25	-99,2	184	68	-97,9
388	Südafrika .....	142 652	106 575	46,2	272 871	205 431	46,9
389	Namibia .....	1 639	1 725	.	3 339	2 296	178,2
391	Botsuana .....	45	167	.	54	197	-23,9
393	Swasiland .....	1	4	x	45	42	.
395	Lesotho .....	13	10	x	13	10	.
	<b>Zusammen</b>	<b>310 060</b>	<b>219 452</b>	<b>11,2</b>	<b>617 330</b>	<b>432 557</b>	<b>17,5</b>

<sup>1)</sup> Veränderungsrate der Einfuhr in Euro zum Vorjahresmonats. -<sup>2)</sup> Veränderungsrate der Einfuhr in Euro zum Vorjahreszeitraum.

## Noch: 4. Ausfuhr Bayerns nach Erdteilen, Bestimmungsländern und Ländergruppen

Nr. des Landes	Erdteil Bestimmungsland Ländergruppe	Ausfuhr					
		im Februar 2011			Januar bis Februar 2011		
		dt=100 KG	1 000 EUR	% <sup>1)</sup>	dt=100 KG	1 000 EUR	% <sup>2)</sup>
	<b>A M E R I K A</b>						
400	Vereinigte Staaten .....	800 258	1 146 677	44,0	1 471 572	2 111 565	42,2
404	Kanada .....	94 027	123 739	34,1	170 532	214 785	27,4
406	Grönland .....	1	4	-62,1	10	6	-98,8
408	St. Pierre und Miquelon .....	-	-	x	-	-	x
412	Mexiko .....	66 894	79 996	14,8	127 758	147 622	24,6
413	Bermuda .....	5	51	-77,0	7	64	-74,0
416	Guatemala .....	3 058	2 832	24,8	4 132	4 438	22,6
421	Belize .....	29	52	.	33	115	.
424	Honduras .....	848	1 195	-9,2	1 946	2 442	6,7
428	El Salvador .....	659	602	-23,0	841	998	-27,8
432	Nicaragua .....	110	197	-12,1	312	544	-23,5
436	Costa Rica .....	1 026	1 793	-37,4	2 674	4 079	6,9
442	Panama (einschl. ehem. Kanalzone) .....	5 585	2 372	46,5	6 965	3 965	21,3
446	Anguilla .....	-	-	x	-	-	x
448	Kuba .....	2 417	802	81,9	3 238	1 323	59,3
449	St. Kitts und Nevis .....	12	66	.	12	66	.
452	Haiti .....	15	45	-59,9	182	88	-49,3
453	Bahamas .....	163	201	-31,3	344	534	-12,2
454	Turks- und Caicosinseln .....	-	-	x	-	-	x
456	Dominikanische Republik .....	2 144	1 382	-18,8	3 393	4 483	17,8
457	Amerikanische Jungferninseln .....	165	137	6,4	166	142	-41,5
459	Antigua und Barbuda .....	1	0	-98,0	1	0	-98,8
460	Dominica .....	0	3	.	1	3	83,4
463	Kaimaninseln .....	54	77	-76,0	143	210	-77,4
464	Jamaika .....	473	940	178,0	596	1 231	83,2
465	St. Lucia .....	119	38	-73,9	120	38	-78,5
467	St. Vincent und die Grenadinen .....	138	151	181,2	138	151	154,2
468	Britische Jungferninseln .....	350	534	.	350	535	.
469	Barbados .....	743	1 478	.	2 904	3 980	.
470	Montserrat .....	-	-	x	-	-	x
472	Trinidad und Tobago .....	778	761	-54,9	1 173	1 506	-72,0
473	Grenada (einschl. südl. Grenadinen) .....	-	-	x	-	-	x
474	Aruba .....	80	58	11,8	87	64	2,0
478	Niederländische Antillen .....	423	714	-68,8	488	898	-64,5
480	Kolumbien .....	18 715	15 874	35,4	28 425	24 886	44,3
484	Venezuela .....	6 125	10 491	.	10 688	13 132	59,5
488	Guyana .....	18	7	-15,6	19	8	-14,3
492	Suriname .....	201	36	-66,0	298	92	-48,3
500	Ecuador .....	4 693	3 400	42,9	7 607	5 892	22,7
504	Peru .....	23 256	10 346	35,7	33 491	16 920	32,8
508	Brasilien .....	149 420	135 982	57,0	259 450	237 908	53,4
512	Chile .....	21 066	19 496	29,6	40 944	32 665	-3,4
516	Bolivien .....	1 059	1 010	229,8	1 323	1 360	107,3
520	Paraguay .....	2 177	1 217	22,4	3 089	2 038	20,6
524	Uruguay .....	2 893	1 476	43,1	4 408	2 830	74,5
528	Argentinien .....	28 131	27 033	49,8	54 108	45 004	28,0
529	Falklandinseln (Malwinen) .....	-	-	x	-	-	x
	<b>Zusammen</b>	<b>1 238 328</b>	<b>1 593 265</b>	<b>42,1</b>	<b>2 243 969</b>	<b>2 888 611</b>	<b>39,2</b>

<sup>1)</sup> Veränderungsrate der Einfuhr in Euro zum Vorjahresmonats. -<sup>2)</sup> Veränderungsrate der Einfuhr in Euro zum Vorjahreszeitraum.

### Noch: 4. Ausfuhr Bayerns nach Erdteilen, Bestimmungsländern und Ländergruppen

Nr. des Landes	Erdteil Bestimmungsland Ländergruppe	Ausfuhr					
		im Februar 2011			Januar bis Februar 2011		
		dt=100 KG	1 000 EUR	% <sup>1)</sup>	dt=100 KG	1 000 EUR	% <sup>2)</sup>
	<b>ASIEN</b>						
604	Libanon .....	14 537	5 555	4,6	21 136	9 949	6,4
608	Arabische Republik Syrien .....	12 175	10 463	25,1	16 982	24 967	80,8
612	Irak .....	9 385	12 001	203,8	21 268	36 476	.
616	Islamische Republik Iran .....	40 342	48 728	59,7	87 989	92 038	82,3
624	Israel .....	77 557	47 055	61,9	138 521	76 663	43,5
625	Besetzte palästinensische Gebiete .....	314	842	.	426	1 085	213,2
626	Timor-Leste (ehem. Osttimor) .....	-	-	x	-	-	x
628	Jordanien .....	13 574	5 131	-26,5	25 198	9 430	-8,9
632	Saudi-Arabien .....	103 010	68 349	56,7	198 229	118 066	57,9
636	Kuwait .....	10 669	9 746	-37,4	35 345	33 685	51,6
640	Bahrain .....	10 421	4 636	95,0	13 353	8 046	106,5
644	Katar .....	10 343	7 870	-1,9	29 357	16 725	20,0
647	Vereinigte Arabische Emirate .....	163 636	73 115	4,5	270 979	145 513	31,1
649	Oman .....	14 881	9 270	161,2	21 547	14 720	81,1
653	Jemen .....	402	774	-24,4	918	1 759	-20,4
660	Afghanistan .....	23 606	5 948	128,8	39 649	7 528	35,6
662	Pakistan .....	20 910	14 129	0,1	42 981	18 542	-10,2
664	Indien .....	146 737	133 013	33,9	294 327	260 468	46,8
666	Bangladesch .....	7 550	4 042	-7,8	14 773	9 000	18,5
667	Malediven .....	157	112	-70,4	281	265	-47,5
669	Sri Lanka .....	5 179	3 098	86,3	8 117	4 610	81,3
672	Nepal .....	87	160	-66,5	100	302	-44,3
675	Bhutan .....	-	-	x	0	3	-89,3
676	Myanmar .....	870	389	65,2	1 182	640	-15,4
680	Thailand .....	37 104	34 785	58,0	83 025	72 707	42,8
684	Demokratische Volksrepublik Laos .....	-	0	-100,0	0	2	-100,0
690	Vietnam .....	15 173	13 399	62,6	27 591	24 144	60,1
696	Kambodscha .....	479	778	.	614	899	.
700	Indonesien .....	35 860	19 396	-3,2	59 791	41 052	17,2
701	Malaysia .....	71 363	79 234	17,9	130 504	166 303	41,2
703	Brunei Darussalam .....	14	24	-94,9	15	45	-94,6
706	Singapur .....	67 438	107 323	13,9	144 690	215 957	22,6
708	Philippinen .....	5 577	9 582	-5,1	10 913	19 209	-14,3
716	Mongolei .....	1 063	869	146,2	2 344	1 537	-47,7
720	Volksrepublik China .....	755 983	1 150 378	43,5	1 409 273	2 140 904	47,8
724	Demokratische Volksrepublik Korea .....	742	1 670	.	746	1 671	.
728	Republik Korea .....	144 886	215 388	72,0	278 897	414 297	95,0
732	Japan .....	232 252	280 368	40,8	426 170	517 759	42,7
736	Taiwan .....	44 912	88 659	43,5	98 045	178 438	39,8
740	Hongkong .....	75 535	78 600	15,4	151 280	134 766	14,0
743	Macau .....	837	1 634	.	1 604	2 751	.
	<b>Zusammen</b>	<b>2 175 560</b>	<b>2 546 511</b>	<b>38,8</b>	<b>4 108 158</b>	<b>4 822 921</b>	<b>46,4</b>

<sup>1)</sup> Veränderungsrate der Einfuhr in Euro zum Vorjahresmonats. -<sup>2)</sup> Veränderungsrate der Einfuhr in Euro zum Vorjahreszeitraum.

## Noch: 4. Ausfuhr Bayerns nach Erdteilen, Bestimmungsländern und Ländergruppen

Nr. des Landes	Erdteil Bestimmungsland Ländergruppe	Ausfuhr					
		im Februar 2011			Januar bis Februar 2011		
		dt=100 KG	1 000 EUR	% <sup>1)</sup>	dt=100 KG	1 000 EUR	% <sup>2)</sup>
	<b>AUSTRALIEN-OZEANIEN</b>						
800	Australien .....	108 000	99 995	-23,5	207 700	196 631	0,2
801	Papua-Neuguinea .....	13	21	0,9	14	69	135,3
803	Nauru .....	-	-	x	-	-	x
804	Neuseeland .....	8 569	11 898	32,8	17 925	25 431	72,6
806	Salomonen .....	-	-	x	-	-	x
807	Tuvalu .....	-	-	x	-	-	x
809	Neukaledonien und zugehörige Gebiete .....	195	303	-47,7	624	1 019	-36,3
811	Wallis und Futuna .....	0	0	x	0	0	-73,0
812	Kiribati .....	-	-	x	-	-	x
813	Pitcairnseln .....	-	-	x	-	-	x
815	Fidschi .....	0	2	-92,1	1	8	-84,8
816	Vanuatu .....	-	-	x	-	-	x
817	Tonga .....	-	-	x	-	-	x
819	Samoa .....	1	29	.	1	58	205,9
820	Nördliche Marianen .....	45	155	x	112	560	x
822	Französisch-Polynesien .....	140	44	-82,0	274	175	-59,8
823	Föderierte Staaten von Mikronesien .....	-	-	x	-	-	x
824	Marshallinseln .....	0	1	x	0	1	x
825	Palau .....	-	-	x	-	-	x
830	Amerikanisch-Samoa .....	-	-	x	4	2	x
831	Guam .....	110	172	251,8	110	172	16,9
832	kleinere Amerikanische Überseeinseln .....	-	-	x	-	-	x
833	Kokosinseln (Keelinginseln) .....	-	-	x	-	-	x
834	Weihnachtsinsel .....	-	-	x	-	-	x
835	Heard und McDonaldinseln .....	-	-	x	-	-	x
836	Norfolkinsel .....	-	-	x	-	-	x
837	Cookinseln .....	-	-	x	-	-	x
838	Niue .....	-	-	x	-	-	x
839	Tokelau .....	-	-	x	-	-	x
891	Antarktis .....	-	-	x	-	-	x
892	Bouvetinsel .....	-	-	x	-	-	x
893	Südgeorgien und die Südlichen Sandwichinseln .....	-	-	x	-	-	x
894	Französische Südgebiete .....	29	29	-28,8	44	62	-6,2
	<b>Zusammen</b>	<b>117 102</b>	<b>112 648</b>	<b>-20,0</b>	<b>226 810</b>	<b>224 189</b>	<b>5,1</b>
950	Schiffs- und Flugzeugbedarf .....	51 974	3 758	178,6	52 107	3 795	40,7
958	Nicht ermittelte Länder und Gebiete .....	-	-	x	-	-	x
	<b>Zusammen</b>	<b>51 974</b>	<b>3 758</b>	<b>178,6</b>	<b>52 107</b>	<b>3 795</b>	<b>40,7</b>
	<b>Insgesamt</b>	<b>30 365 177</b>	<b>12 893 519</b>	<b>25,2</b>	<b>58 851 191</b>	<b>24 190 941</b>	<b>25,6</b>
	<b>Industrialisierte westliche Länder</b>	-	-	x	-	-	x
	EU-Länder .....	23 862 959	7 201 852	17,3	46 709 446	13 618 847	16,3
	darunter EURO-Länder .....	18 514 708	4 890 556	16,0	36 107 206	9 267 752	14,8
	EFTA-Länder .....	1 487 205	532 281	20,3	2 904 837	1 009 160	18,8
	übrige europäische Länder .....	370 596	242 777	87,8	670 986	430 728	74,4
	Vereinigte Staaten und Kanada .....	894 286	1 270 415	42,9	1 642 104	2 326 351	40,7
	übrige Länder .....	491 473	498 836	21,1	924 666	945 252	32,5
	<b>Zusammen</b>	<b>27 106 519</b>	<b>9 746 162</b>	<b>21,6</b>	<b>52 852 038</b>	<b>18 330 338</b>	<b>20,8</b>
	<b>Mittel- und Osteuropäische Länder .....</b>	<b>751 393</b>	<b>440 975</b>	<b>52,1</b>	<b>1 317 548</b>	<b>760 133</b>	<b>53,6</b>
	<b>Entwicklungsländer</b>	-	-	x	-	-	x
	in Afrika .....	167 408	112 876	-9,4	344 459	227 126	-0,6
	in Amerika .....	344 042	322 849	38,9	601 866	562 260	33,5
	in Asien .....	1 170 347	1 099 828	33,3	2 242 036	2 136 906	45,8
	in Ozeanien .....	533	755	-23,7	1 185	2 127	-10,8
	<b>Zusammen</b>	<b>1 682 330</b>	<b>1 536 308</b>	<b>29,9</b>	<b>3 189 545</b>	<b>2 928 419</b>	<b>38,3</b>
	<b>Staatshandelsländer in Asien .....</b>	<b>772 961</b>	<b>1 166 316</b>	<b>43,9</b>	<b>1 439 953</b>	<b>2 168 256</b>	<b>47,8</b>
	<b>Tigerländer .....</b>	<b>482 689</b>	<b>632 991</b>	<b>34,9</b>	<b>957 160</b>	<b>1 242 774</b>	<b>44,3</b>

<sup>1)</sup> Veränderungsrate der Einfuhr in Euro zum Vorjahresmonats. -<sup>2)</sup> Veränderungsrate der Einfuhr in Euro zum Vorjahreszeitraum.

# Einfuhr

## 1. Entwicklung der Einfuhr Bayerns

Lfd. Nr.	Jahr Monat	Einfuhr insgesamt	Ernährungswirtschaft				
			Lebende Tiere <sup>1)</sup>	Nahrungsmittel		Genussmittel	zusammen
				tierischen Ursprungs	pflanzlichen Ursprungs <sup>2)</sup>		
1 000 Euro							
1	1992 .....	48 375 723	55 797	892 219	1 942 629	407 166	3 297 812
2	1993 .....	43 873 032	37 993	836 072	1 785 987	317 133	2 977 184
3	1994 .....	48 150 346	35 360	945 964	2 014 878	363 060	3 359 262
4	1995 .....	49 970 956	22 172	972 749	1 961 183	396 575	3 352 680
5	1996 .....	53 983 042	29 806	1 055 389	2 161 732	430 213	3 677 140
6	1997 .....	60 627 079	21 749	1 094 308	2 273 089	517 107	3 906 253
7	1998 .....	65 558 165	24 724	1 134 976	2 423 666	642 251	4 225 616
8	1999 .....	69 211 848	27 464	1 061 632	2 356 450	694 828	4 140 373
9	2000 .....	85 033 916	26 501	1 198 090	2 457 560	683 849	4 365 999
10	2001 .....	89 765 445	15 479	1 391 505	2 570 333	728 102	4 705 419
11	2002 .....	85 725 937	20 861	1 257 809	2 722 455	696 773	4 697 897
12	2003 .....	87 489 495	22 521	1 380 982	2 893 595	706 017	5 003 115
13	2004 .....	93 975 640	24 997	1 507 596	2 794 588	708 025	5 035 206
14	2005 .....	99 242 471	34 496	1 704 438	2 976 732	807 506	5 523 172
15	2006 .....	115 935 077	39 162	1 743 860	3 238 600	869 678	5 891 300
16	2007 .....	123 754 913	39 455	1 936 069	3 640 050	880 147	6 495 721
17	2008 .....	129 468 096	51 732	2 035 829	3 952 956	787 886	6 828 404
18	2009 .....	107 290 529	44 841	1 983 400	3 794 863	789 461	6 612 565
19	2010 <sup>3)</sup> .....	131 590 741	40 442	1 966 704	3 988 534	796 725	6 792 406
<b>2010<sup>3)</sup></b>							
20	Januar .....	8 966 036	3 391	134 581	360 929	53 493	552 393
21	Februar .....	9 446 991	3 715	145 890	298 309	64 549	512 462
22	März .....	10 876 541	5 028	172 120	314 943	72 982	565 072
23	April .....	10 459 176	2 202	153 498	334 473	73 009	563 182
24	Mai .....	11 199 348	3 366	178 680	363 408	66 350	611 804
25	Juni .....	11 340 399	2 741	165 424	364 006	58 849	591 019
26	Juli .....	11 510 258	3 783	152 822	372 006	81 068	609 680
27	August .....	10 617 052	3 320	164 815	318 109	57 997	544 241
28	September .....	11 735 606	3 019	160 590	340 560	70 658	574 826
29	Oktober .....	11 949 731	2 564	175 529	311 489	62 497	552 079
30	November .....	12 266 892	3 865	170 101	304 591	68 532	547 090
31	Dezember .....	11 222 710	3 448	192 655	305 712	66 742	568 556
<b>2011<sup>3)</sup></b>							
32	Januar .....	11 330 052	3 305	161 839	326 302	62 516	553 962
33	Februar .....	11 781 255	3 058	153 553	304 472	58 581	519 664
34	März .....						
35	April .....						
36	Mai .....						
37	Juni .....						
38	Juli .....						
39	August .....						
40	September .....						
41	Oktober .....						
42	November .....						
43	Dezember .....						
Nachrichtlich: Veränderung der Einfuhr in Euro zum ... in %							
44	Vormonat .....	4,0	-7,5	-5,1	-6,7	-6,3	-6,2
45	Vorjahresmonat .....	24,7	-17,7	5,3	2,1	-9,2	1,4

<sup>1)</sup> Einschl. lebende Tiere zu anderen als Ernährungszwecken. - <sup>2)</sup> Einschl. lebende Pflanzen und Erzeugnisse der Ziergärtnerei.

- <sup>3)</sup> Vorläufige Ergebnisse.

## nach Warengruppen

Gewerbliche Wirtschaft						Rückwaren, Ersatz- lieferungen, andere nicht aufgliederbare Warenverkehre	Lfd. Nr.
Rohstoffe	Halbwaren	Fertigwaren			zusammen		
		insgesamt	davon				
			Vorerzeugnisse	Enderzeugnisse			
1 000 Euro							
2 805 221	3 506 337	38 766 352	5 489 064	33 277 289	45 077 911	-	1
2 456 514	3 275 180	35 164 154	4 854 859	30 309 296	40 895 848	-	2
2 537 972	3 463 150	38 789 962	5 478 566	33 311 396	44 791 084	-	3
2 311 134	3 638 194	40 668 948	5 940 854	34 728 094	46 618 276	-	4
2 911 189	3 772 518	43 622 197	5 600 900	38 021 297	50 305 903	-	5
3 233 709	3 761 994	49 725 123	6 052 747	43 672 376	56 720 826	-	6
2 451 294	3 793 486	55 087 768	6 550 559	48 537 210	61 332 548	-	7
2 881 446	3 177 787	59 012 241	6 169 611	52 842 630	65 071 475	-	8
5 055 505	5 396 758	70 215 654	7 347 056	62 868 598	80 667 917	-	9
7 664 137	3 468 077	73 927 811	6 735 468	67 192 343	85 060 025	-	10
6 310 887	2 852 160	71 864 993	6 444 052	65 420 941	81 028 039	-	11
7 179 898	3 046 878	69 893 268	6 751 362	63 141 906	80 120 045	2 366 335	12
7 529 679	3 645 544	75 152 715	7 665 210	67 487 505	86 327 938	2 612 495	13
9 019 505	3 413 551	78 702 378	8 192 986	70 509 392	91 135 434	2 583 865	14
12 864 151	5 011 180	88 366 130	9 273 875	79 092 255	106 241 461	3 802 315	15
11 841 153	5 626 947	95 900 197	10 497 662	85 402 535	113 368 297	3 890 895	16
16 821 217	5 988 953	95 900 005	10 353 396	85 546 609	118 710 175	3 929 516	17
11 297 456	3 914 659	81 091 380	7 990 015	73 101 365	96 303 496	4 374 468	18
14 629 811	5 330 637	94 429 219	10 129 508	84 299 711	114 389 667	10 408 669	19
970 167	344 132	6 364 945	730 034	5 634 911	7 679 244	734 399	20
1 081 017	333 385	6 729 806	710 389	6 019 417	8 144 208	790 322	21
977 943	432 075	8 002 584	865 190	7 137 394	9 412 601	898 868	22
1 581 760	375 010	7 155 230	741 323	6 413 907	9 112 001	783 993	23
1 352 112	500 405	7 866 343	898 131	6 968 212	9 718 860	868 684	24
1 232 583	449 959	8 115 026	815 254	7 299 771	9 797 568	951 812	25
1 260 516	426 337	8 315 947	932 539	7 383 408	10 002 799	897 779	26
1 351 678	511 061	7 369 765	796 095	6 573 671	9 232 504	840 306	27
1 239 510	475 683	8 528 689	937 068	7 591 621	10 243 882	916 898	28
946 032	487 323	8 981 673	958 194	8 023 478	10 415 028	982 624	29
1 620 485	475 175	8 657 535	878 870	7 778 665	10 753 195	966 608	30
1 016 008	520 093	8 341 677	866 422	7 475 255	9 877 777	776 378	31
1 608 044	502 146	7 701 295	777 615	6 923 679	9 811 484	964 606	32
1 642 065	509 461	8 059 638	879 655	7 179 982	10 211 164	1 050 428	33
							34
							35
							36
							37
							38
							39
							40
							41
							42
							43
2,1	1,5	4,7	13,1	3,7	4,1	8,9	44
51,9	52,8	19,8	23,8	19,3	25,4	32,9	45

## 2. Einfuhr Bayerns nach Warengruppen

Warengruppe	Einfuhr im Berichts- monat	Zu- bzw. Abnahme (-) gegenüber		Einfuhr seit Jahres- beginn	Zu- bzw. Abnahme (-) gegenüber Vorjahr
		Vor- monat	Vor- jahres- monat		
	1 000 Euro	%		1 000 Euro	%
<b>Einfuhr insgesamt .....</b>	<b>11 781 255</b>	<b>4,0</b>	<b>24,7</b>	<b>23 111 307</b>	<b>25,5</b>
Ernährungswirtschaft .....	519 664	- 6,2	1,4	1 073 625	0,8
Lebende Tiere <sup>1)</sup> .....	3 058	- 7,5	- 17,7	6 362	- 10,5
Nahrungsmittel tierischen Ursprungs .....	153 553	- 5,1	5,3	315 392	12,5
Nahrungsmittel pflanz- lichen Ursprungs <sup>2)</sup> .....	304 472	- 6,7	2,1	630 774	- 4,3
Genussmittel .....	58 581	- 6,3	- 9,2	121 097	2,6
Gewerbliche Wirtschaft .....	10 211 164	4,1	25,4	20 022 648	26,5
Rohstoffe .....	1 642 065	2,1	51,9	3 250 109	58,5
Halbwaren .....	509 461	1,5	52,8	1 011 607	49,3
Fertigwaren .....	8 059 638	4,7	19,8	15 760 932	20,4
Vorerzeugnisse .....	879 655	13,1	23,8	1 657 270	15,1
Enderzeugnisse .....	7 179 982	3,7	19,3	14 103 662	21,0
Rückwaren, Ersatz- lieferungen, andere nicht aufgliederbare Warenverkehre .....	1 050 428	8,9	32,9	2 015 034	32,2

<sup>1)</sup> Einschl. lebende Tiere zu anderen als Ernährungszwecken. - <sup>2)</sup> Einschl. lebende Pflanzen und Erzeugnisse der Ziergärtnerei.



### 3. Einfuhr Bayerns nach Warengruppen und Warenuntergruppen

Nr. der Systematik	Warengruppe Warenuntergruppe	Einfuhr					
		im Februar 2011			Januar bis Februar 2011		
		dt=100 KG	1 000 EUR	% <sup>1)</sup>	dt=100 KG	1 000 EUR	% <sup>2)</sup>
<b>1-4</b>	<b>Ernährungswirtschaft</b>						
<b>1</b>	<b>Lebende Tiere</b>						
101	Pferde .....	46	34	-62,3	126	86	-25,5
102	Rinder .....	4 972	1 382	-25,9	10 750	3 028	-14,5
103	Schweine .....	73	57	-87,3	192	107	-86,6
105	Schafe .....	-	-	x	-	-	x
107	Hausgeflügel .....	15 664	1 108	40,2	31 402	2 153	28,5
109	lebende Tiere, a.n.g. ....	24	476	-8,0	51	988	3,2
	<b>Zusammen</b>	<b>20 779</b>	<b>3 058</b>	<b>-17,7</b>	<b>42 521</b>	<b>6 362</b>	<b>-10,5</b>
<b>2</b>	<b>Nahrungsmittel tierischen Ursprungs</b>						
201	Milch und Milcherzeugnisse, ausgenommen Butter und Käse .....	791 039	39 722	23,0	1 695 635	77 961	29,7
202	Butter und andere Fettstoffe aus der Milch, einschl. Milchstreichfette .....	18 514	6 817	130,5	29 609	10 720	75,1
203	Käse .....	110 399	49 715	-16,3	288 048	107 098	12,0
204	Fleisch und Fleischwaren .....	106 798	38 999	7,9	238 643	82 633	-0,4
206	Fische und Krebstiere, Weichtiere und andere wirbellose Wassertiere .....	21 142	10 640	27,6	39 532	21 292	24,2
208	tierische Öle und Fette .....	3 695	698	35,2	7 223	1 105	14,6
209	Eier, Eiweiß und Eigelb .....	13 870	2 803	-29,8	26 523	5 339	-56,7
211	Fischmehl, Fleischmehl und ähnliche Erzeugnisse .....	10 891	214	76,7	16 580	596	57,4
219	Nahrungsmittel tierischen Ursprungs a.n.g. ....	16 453	3 944	83,4	35 462	8 649	81,7
	<b>Zusammen</b>	<b>1 092 799</b>	<b>153 553</b>	<b>5,3</b>	<b>2 377 255</b>	<b>315 392</b>	<b>12,5</b>
<b>3</b>	<b>Nahrungsmittel pflanzlichen Ursprungs</b>						
301	Weizen .....	239 545	5 938	131,7	941 857	21 376	158,8
302	Roggen .....	1 334	33	-55,0	6 178	147	-22,9
303	Gerste .....	59 992	1 175	250,4	126 353	2 434	233,0
304	Hafer .....	4 802	89	172,0	14 522	324	.
305	Mais .....	99 700	8 139	-16,6	245 860	18 865	25,2
308	Sorghum, Hirse und sonstiges Getreide, ausgenommen Reis .....	2 325	290	-52,0	16 740	940	-5,7
309	Reis und Reiserzeugnisse .....	12 189	920	-39,8	35 848	2 731	-0,9
310	Getreideerzeugnisse, ausgenommen Reiserzeugnisse .....	53 014	2 483	94,3	112 629	5 229	80,0
315	Backwaren und andere Zubereitungen aus Getreide .....	146 429	20 470	7,3	307 853	41 307	5,4
316	Malz .....	17 471	639	8,6	43 551	1 547	-23,6
320	Saat- und Pflanzgut, ausgenommen Ölsaaten und sonstigen Samen etc. ....	4 445	812	2,0	8 957	1 616	26,4
325	Hülsenfrüchte .....	3 479	273	56,5	6 972	568	18,7
335	Grün- und Raufutter .....	5 914	143	45,1	8 623	180	-5,2
340	Kartoffeln und Kartoffelerzeugnisse .....	39 130	2 917	17,1	101 244	7 242	29,3
345	Gemüse und sonstige Küchengewächse, frisch .....	597 687	71 198	39,8	1 049 207	126 072	14,2
350	Frischobst, ausgenommen Südfrüchte .....	297 925	33 074	23,9	640 245	70 695	23,2
355	Südfrüchte .....	405 037	31 151	10,6	866 195	64 351	-5,1
360	Schalen- und Trockenfrüchte .....	12 129	4 108	-2,1	27 944	10 025	14,2
370	Gemüsezubereitungen und Gemüsekonserven .....	166 145	19 096	13,5	340 071	38 189	7,5
372	Obstzubereitungen und Obstkonserven .....	85 204	11 346	33,0	147 435	19 577	16,5
375	Obst- und Gemüsesäfte .....	51 168	5 281	-36,9	95 570	10 495	-30,9
377	Kakao und Kakaoyerzeugnisse .....	25 652	10 477	-15,1	56 741	23 504	-5,9
379	Gewürze .....	14 766	4 702	51,1	30 080	9 648	34,1
381	Zuckerrüben, Zucker und Zuckererzeugnisse .....	121 531	7 666	-2,4	260 171	19 645	-14,2
383	Ölfrüchte .....	52 799	4 012	-37,8	138 046	8 652	-19,3
385	pflanzliche Öle und Fette .....	67 316	8 889	38,2	125 907	16 178	-22,8
389	Ölkuchen .....	156 662	4 493	-55,1	596 052	17 581	-25,2
393	Kleie, Abfallerzeugnisse zur Viehfütterung und sonstige Futtermittel .....	388 819	9 940	55,3	746 546	19 457	60,4
395	Nahrungsmittel pflanzlichen Ursprungs, a.n.g. ....	117 155	18 808	-61,6	414 113	47 250	-59,1
396	lebende Pflanzen und Erzeugnisse der Ziergärtnerei .....	43 283	15 909	16,3	66 256	24 949	-16,3
	<b>Zusammen</b>	<b>3 293 045</b>	<b>304 472</b>	<b>2,1</b>	<b>7 577 769</b>	<b>630 774</b>	<b>-4,3</b>

<sup>1)</sup> Veränderungsrate der Einfuhr in Euro zum Vorjahresmonats. - <sup>2)</sup> Veränderungsrate der Einfuhr in Euro zum Vorjahreszeitraum.

### Noch: 3. Einfuhr Bayerns nach Warengruppen und Warenuntergruppen

Nr. der Systematik	Warengruppe Warenuntergruppe	Einfuhr					
		im Februar 2011			Januar bis Februar 2011		
		dt=100 KG	1 000 EUR	% <sup>1)</sup>	dt=100 KG	1 000 EUR	% <sup>2)</sup>
<b>4</b>	<b>Genussmittel</b>						
401	Hopfen .....	5 231	2 589	-28,1	9 322	5 551	-25,4
402	Kaffee .....	15 407	6 231	40,2	38 658	14 889	54,3
403	Tee und Mate .....	8 710	1 239	-22,3	10 410	1 731	-35,1
411	Rohtabak und Tabakerzeugnisse .....	23 039	11 256	8,7	43 420	20 776	24,9
421	Bier .....	5 919	376	-38,2	10 757	621	-38,8
423	Branntwein .....	168 554	20 547	19,0	350 298	43 646	30,8
425	Wein .....	216 501	16 342	-38,7	356 182	33 883	-28,3
	<b>Zusammen</b>	<b>443 360</b>	<b>58 581</b>	<b>-9,2</b>	<b>819 047</b>	<b>121 097</b>	<b>2,6</b>
<b>1-4</b>	<b>Ernährungswirtschaft zusammen</b>	<b>4 849 983</b>	<b>519 664</b>	<b>1,4</b>	<b>10 816 591</b>	<b>1 073 625</b>	<b>0,8</b>
<b>5-8</b>	<b>Gewerbliche Wirtschaft</b>						
<b>5</b>	<b>Rohstoffe</b>						
502	Chemiefasern, einschließlich Abfälle, Seidenraupenkokons und Abfallseide .....	88 615	17 273	88,9	168 356	30 786	64,7
503	Wolle und andere Tierhaare, roh oder bearbeitet, Reißwolle .....	6 077	4 175	178,8	13 718	9 531	.
504	Baumwolle, roh oder bearbeitet, Reißbaumwolle, Abfälle .....	15 225	3 367	102,9	31 771	7 671	194,7
505	Flachs, Hanf, Jute, Hartfasern und sonstige pflanzliche Spinnstoffe .....	252	28	-32,2	1 454	123	1,4
506	Abfälle und Gespinnstwaren, Lumpen und dergleichen .....	4 239	129	35,7	6 336	247	45,3
507	Felle zu Pelzwerk, roh .....	2	5	-87,8	12	94	56,6
508	Felle und Häute, roh, a.n.g. ....	34 532	4 465	127,4	48 543	6 674	78,7
511	Rundholz .....	812 227	9 797	-24,6	1 528 363	18 108	13,2
513	Rohkautschuk .....	38 324	5 613	33,7	81 908	11 036	37,8
516	Steinkohle und Steinkohlenbriketts .....	1 980 317	19 431	31,6	3 179 723	31 366	-9,2
517	Braunkohle und Braunkohlenbriketts .....	10 550	50	-14,9	15 330	74	-5,4
518	Erdöl und Erdgas .....	35 507 291	1 539 795	53,0	72 304 283	3 059 243	60,1
519	Eisenerze .....	288	10	-63,3	640	23	-18,5
520	Eisen- und manganhaltige Abbrände und Schlacken .....	48 424	80	15,3	109 824	172	-24,0
522	Kupfererze .....	-	-	x	-	-	x
523	Bleierze .....	-	-	x	-	-	x
524	Zinkerze .....	-	-	x	-	-	x
526	Nickelerze .....	-	-	x	-	-	x
528	Erze und Metallaschen, a.n.g. ....	24 463	2 173	19,3	31 201	2 798	-18,0
529	Bauxit und Kryolith .....	-	-	x	243	2	x
530	Speisesalz und Industriesalz .....	91 381	1 148	109,2	191 460	2 340	144,3
532	Steine und Erden, a.n.g. ....	829 031	9 337	12,2	1 665 600	18 673	33,1
534	Rohstoffe für chemische Erzeugnisse, a.n.g. ....	62 610	5 973	27,6	117 677	12 337	35,4
537	Edelsteine, Schmucksteine und Perlen, roh .....	92	318	130,6	792	747	93,8
590	Rohstoffe, auch Abfälle a.n.g. ....	1 013 030	18 898	48,5	2 031 226	38 063	47,2
	<b>Zusammen</b>	<b>40 566 970</b>	<b>1 642 065</b>	<b>51,9</b>	<b>81 528 460</b>	<b>3 250 109</b>	<b>58,5</b>
<b>6</b>	<b>Halbwaren</b>						
602	Rohseide und Seidengarne, künstliche und synthetische Fäden, auch gezwirnt .....	30 333	11 972	18,4	57 518	22 529	13,3
603	Garne aus Chemiefasern .....	9 275	4 958	42,3	18 822	9 288	15,3
604	Garne aus Wolle oder anderen Tierhaaren .....	7 537	9 933	90,7	16 312	21 102	74,5
605	Garne aus Baumwolle .....	5 212	2 401	25,0	10 705	5 783	11,3
606	Garne aus Flachs, Hanf, Jute, Hartfasern und dergleichen .....	138	27	163,0	168	50	-21,7
607	Schnittholz .....	354 731	18 090	24,4	579 823	30 091	7,2
608	Halbstoffe aus zellulosehaltigen Faserstoffen .....	221 129	14 634	40,5	509 812	33 281	39,5
609	Kautschuk, bearbeitet .....	44 633	10 640	14,4	79 120	19 632	5,4
611	Zement .....	19 719	207	69,2	29 571	312	-30,7

<sup>1)</sup> Veränderungsrate der Einfuhr in Euro zum Vorjahresmonats. - <sup>2)</sup> Veränderungsrate der Einfuhr in Euro zum Vorjahreszeitraum.

### Noch: 3. Einfuhr Bayerns nach Warengruppen und Warenuntergruppen

Nr. der Systematik	Warengruppe Warenuntergruppe	Einfuhr					
		im Februar 2011			Januar bis Februar 2011		
		dt=100 KG	1 000 EUR	% <sup>1)</sup>	dt=100 KG	1 000 EUR	% <sup>2)</sup>
<b>6</b>	<b>noch Halbwaren</b>						
612	mineralische Baustoffe, a.n.g. ....	302 118	14 799	33,6	521 506	25 998	16,3
641	Roheisen .....	60 969	2 545	.	91 252	3 842	.
642	Abfälle und Schrott, aus Eisen oder Stahl .....	252 137	11 047	167,9	386 917	22 527	186,4
643	Ferrolegerungen .....	13 967	3 377	46,5	23 049	5 777	91,3
644	Eisen oder Stahl in Rohformen, Halbzeug aus Eisen oder Stahl .....	42 010	4 326	74,4	96 435	8 819	55,3
645	Aluminium und Aluminiumlegierungen einschl. Abfälle und Schrott .....	208 095	39 021	50,9	371 730	71 181	29,7
646	Kupfer und Kupferlegierungen, einschl. Abfälle und Schrott .....	169 662	97 901	128,0	345 323	205 952	114,0
647	Nickel und Nickellegierungen einschl. Abfälle und Schrott .....	2 851	4 766	148,4	4 918	8 178	79,6
648	Blei und Bleilegerungen, einschl. Abfälle und Schrott .....	4 074	663	-64,3	5 834	969	-70,5
649	Zinn und Zinnlegierungen, einschl. Abfälle und Schrott .....	3 809	7 895	50,0	9 034	18 439	96,4
650	Zink und Zinklegierungen einschl. Abfälle und Schrott .....	42 948	8 071	83,0	80 125	14 986	17,3
656	radioaktive Elemente und radioaktive Isotope .....	0	1 009	12,7	0	1 709	5,9
659	unedle Metalle, a.n.g. ....	17 587	8 132	138,9	29 304	14 887	85,5
661	Fettsäuren, Paraffin, Vaseline und Wachse .....	39 841	5 039	75,2	76 793	9 333	56,1
665	Koks und Schmelzkoks, aus Stein- oder Braunkohle .....	39 397	1 269	182,9	89 227	2 599	246,6
667	Rückstände der Erdöl- und Steinkohlenteerdestillation .....	28 360	1 659	77,8	67 018	4 319	188,7
669	Mineralölerzeugnisse .....	1 103 950	80 051	59,8	1 811 990	129 130	28,7
671	Teer und Teerdestillationserzeugnisse .....	93 546	7 084	68,8	200 129	14 651	50,4
673	Düngemittel .....	812 505	20 403	18,0	1 638 015	41 272	29,5
679	chemische Halbwaren, a.n.g. ....	264 965	17 595	23,5	577 187	37 981	32,7
683	Gold für gewerbliche Zwecke .....	269	2 441	39,8	583	7 522	150,6
690	Halbwaren, a.n.g. ....	33 963	97 506	22,3	56 203	219 465	46,8
	<b>Zusammen</b>	<b>4 229 725</b>	<b>509 461</b>	<b>52,8</b>	<b>7 784 424</b>	<b>1 011 607</b>	<b>49,3</b>
<b>7</b>	<b>Fertigwaren - Vorerzeugnisse</b>						
	Gewebe, Gewirke und Gestricke						
701	aus Seide, künstlichen oder synthetischen Fäden .....	10 240	8 875	27,2	20 576	16 968	19,9
702	aus Chemiefasern .....	13 632	13 817	28,1	27 090	27 479	18,6
703	aus Wolle oder anderen Tierhaaren	1 129	3 551	-22,4	1 813	6 100	-23,7
704	aus Baumwolle .....	8 600	10 375	35,4	15 004	20 034	25,2
705	aus Flachs, Hanf, Jute, Hartfasern und dergleichen .....	2 759	2 924	50,6	3 801	4 549	11,2
706	Leder .....	5 732	10 179	-7,5	13 022	22 259	5,2
707	Pelzfelle, gegerbt oder zugerichtet .....	113	677	.	158	1 008	256,5
708	Papier und Pappe .....	1 135 810	81 698	25,1	2 132 744	155 645	14,2
709	Sperrholz, Span- und Faserplatten, Furnierblätter und dergleichen .....	378 215	23 606	30,7	699 979	43 241	19,2
711	Glas .....	216 957	25 335	37,7	388 705	46 180	25,2
732	Kunststoffe .....	767 149	129 279	21,6	1 529 420	251 834	26,2
734	Farben, Lacke und Kitte .....	95 626	49 725	16,8	187 027	95 516	6,5
736	Dextrine, Gelatine und Leime .....	53 709	6 842	76,2	120 873	15 130	94,9
738	Sprengstoffe, Schießbedarf und Zündwaren .....	5 118	6 539	26,6	10 995	11 974	24,6
740	pharmazeutische Grundstoffe .....	27 314	76 312	-36,2	56 690	145 892	-32,8
749	chemische Vorerzeugnisse, a.n.g. ....	716 182	128 629	50,4	1 342 786	240 788	24,8
751	Rohre aus Eisen oder Stahl .....	245 649	28 222	34,3	485 317	54 476	42,4
753	Stäbe und Profile aus Eisen oder Stahl .....	571 607	41 488	97,8	1 034 940	75 042	117,5
755	Blech aus Eisen oder Stahl .....	1 338 707	107 455	39,6	2 466 101	199 143	36,9
757	Draht aus Eisen oder Stahl .....	94 238	10 368	28,6	175 260	20 091	32,6
759	Eisenbahnoberbaumaterial .....	999	221	-89,4	43 802	2 327	-94,9
771	Halbzeuge aus Kupfer und Kupferlegierungen .....	57 313	43 476	233,3	98 494	69 336	162,0
772	Halbzeuge aus Aluminium .....	182 814	60 519	26,2	336 494	111 743	25,2

<sup>1)</sup> Veränderungsrate der Einfuhr in Euro zum Vorjahresmonats. - <sup>2)</sup> Veränderungsrate der Einfuhr in Euro zum Vorjahreszeitraum.

### Noch: 3. Einfuhr Bayerns nach Warengruppen und Warenuntergruppen

Nr. der Systematik	Warengruppe Warenuntergruppe	Einfuhr					
		im Februar 2011			Januar bis Februar 2011		
		dt=100 KG	1 000 EUR	% <sup>1)</sup>	dt=100 KG	1 000 EUR	% <sup>2)</sup>
<b>7</b>	<b>noch Fertigwaren - Vorerzeugnisse</b>						
779	Halbzeuge aus unedlen Metallen, a.n.g. ....	6 597	3 791	5,7	10 580	6 874	-4,0
781	Halbzeuge aus Edelmetallen .....	10	3 634	-50,5	23	9 367	-57,6
790	Vorerzeugnisse, a.n.g. ....	1 942	2 117	54,7	3 867	4 275	21,0
	<b>Zusammen</b>	<b>5 938 159</b>	<b>879 655</b>	<b>23,8</b>	<b>11 205 561</b>	<b>1 657 270</b>	<b>15,1</b>
<b>8</b>	<b>Fertigwaren - Enderzeugnisse</b>						
	Bekleidung aus Gewirken oder Gestrickten aus						
801	Seide oder Chemiefasern .....	22 491	63 663	12,5	50 518	137 940	22,2
802	Wolle oder anderen Tierhaaren .....	878	5 184	80,4	2 130	11 338	53,6
803	Baumwolle .....	41 832	82 056	27,3	81 314	164 686	20,5
804	Bekleidung aus Seide oder Chemiefasern, ausgenommen aus Gewirken oder Gestrickten .....	22 424	68 504	27,3	46 725	144 808	29,6
805	Bekleidung aus Wolle und anderen Tierhaaren, ausgenommen aus Gewirken oder Gestrickten .....	2 206	10 294	10,3	4 629	21 441	15,9
806	Bekleidung aus Baumwolle ausgenommen aus Gewirken oder Gestrickten .....	41 018	103 610	28,6	82 969	209 666	30,1
807	Bekleidung aus Flachs, Hanf und dergleichen .....	5 300	19 778	27,3	10 284	40 154	34,4
<b>801-807</b>	<b>Bekleidung zusammen</b>	<b>136 148</b>	<b>353 088</b>	<b>24,7</b>	<b>278 569</b>	<b>730 033</b>	<b>26,3</b>
808	Kopfbedeckungen .....	2 588	5 510	27,6	5 003	10 529	7,4
809	Textilerzeugnisse, a.n.g. ....	92 421	59 096	25,9	178 405	119 116	26,0
810	Pelzwaren .....	105	409	3,4	214	1 082	33,8
811	Schuhe .....	79 393	144 400	39,0	159 529	286 464	46,0
812	Lederwaren und Lederbekleidung (ausg. Schuhe) .....	38 096	51 283	30,6	73 943	106 971	35,4
813	Papierwaren .....	238 206	44 126	0,5	463 378	88 492	7,2
814	Druckerzeugnisse .....	60 296	18 473	-15,9	119 018	38 231	-1,8
815	Holzwaren (ohne Möbel) .....	355 861	28 157	-8,3	703 871	58 738	3,5
816	Kautschukwaren .....	125 346	72 414	40,2	231 124	135 888	39,0
817	Waren aus Stein .....	109 854	7 116	26,8	153 409	11 619	3,5
818	keramische Erzeugnisse, ohne Baukeramik	63 791	17 283	38,0	131 314	35 459	41,5
819	Glaswaren .....	86 447	20 928	6,9	166 626	41 009	7,4
820	Werkzeuge, Schneidwaren und Essbestecke aus unedlen Metallen .....	19 656	35 405	43,6	38 806	69 355	43,1
823	Waren aus Kupfer und Kupferlegierungen .....	3 693	4 849	26,0	7 836	10 093	37,9
829	Eisen-, Blech und Metallwaren, a.n.g. ....	697 531	213 795	22,4	1 285 674	405 610	22,7
831	Waren aus Wachs oder Fetten .....	12 186	3 843	17,9	25 139	7 834	16,4
832	Waren aus Kunststoffen .....	406 125	166 400	23,4	781 276	320 777	24,1
833	fotochemische Erzeugnisse .....	5 414	5 763	15,4	9 133	9 804	17,0
834	pharmazeutische Erzeugnisse .....	32 524	281 621	17,9	59 255	568 046	21,9
835	Duftstoffe und Körperpflegemittel .....	18 764	19 580	11,8	35 153	39 398	23,3
839	chemische Enderzeugnisse, a.n.g. ....	308 200	133 430	87,8	604 314	248 769	67,8
841	Kraftmaschinen (ohne Motoren für Ackerschlepper, Luft- und Straßenfahrzeuge) .....	12 447	23 083	48,9	25 426	45 125	46,9
842	Pumpen und Kompressoren .....	55 008	62 816	31,9	110 965	123 136	34,9
843	Armaturen .....	10 652	25 831	23,8	23 150	52 966	33,6
844	Lager, Getriebe, Zahnräder und Antriebs Elemente .....	185 911	175 793	54,8	374 383	348 502	44,8
845	Hebezeuge und Fördermittel .....	108 461	53 270	42,0	202 382	101 448	39,8
846	landwirtschaftl. Maschinen (einschl. Ackerschlepper) .....	75 912	40 752	29,1	125 262	70 596	23,6
847	Maschinen für das Textil-, Bekleidungs- und Ledergewerbe .....	6 113	6 802	14,9	13 720	14 519	46,3
848	Maschinen für das Ernährungsgewerbe und die Tabakverarbeitung .....	4 014	12 559	238,2	6 537	20 947	158,1
849	Bergwerks-, Bau- und Baustoffmaschinen .....	146 794	67 928	155,5	254 021	119 631	119,7
850	Guss- und Walzwerkstechnik .....	269	792	160,0	849	1 828	116,0
851	Maschinen für die Be- und Verarbeitung von Kautschuk oder Kunststoffen .....	21 085	23 371	106,9	41 607	42 988	68,3
852	Werkzeugmaschinen .....	64 044	58 213	64,2	114 239	103 037	48,0

<sup>1)</sup> Veränderungsrate der Einfuhr in Euro zum Vorjahresmonats. - <sup>2)</sup> Veränderungsrate der Einfuhr in Euro zum Vorjahreszeitraum.

### Noch: 3. Einfuhr Bayerns nach Warengruppen und Warenuntergruppen

Nr. der Systematik	Warengruppe Warenuntergruppe	Einfuhr					
		im Februar 2011			Januar bis Februar 2011		
		dt=100 KG	1 000 EUR	% <sup>1)</sup>	dt=100 KG	1 000 EUR	% <sup>2)</sup>
<b>8</b>	<b>noch Fertigwaren - Enderzeugnisse</b>						
853	Büromaschinen und automatische Datenverarbeitungsmaschinen .....	64 512	371 814	-20,4	135 843	830 929	-8,1
854	Maschinen für das Papier- und Druckgewerbe .....	7 074	6 194	-21,2	14 252	16 350	0,8
859	Maschinen, a.n.g. ....	118 564	177 009	24,4	223 974	331 460	22,9
<b>841-859</b>	<b>Maschinen zusammen</b>	<b>880 860</b>	<b>1 106 226</b>	<b>14,4</b>	<b>1 666 610</b>	<b>2 223 460</b>	<b>17,6</b>
860	Sportgeräte .....	28 703	23 203	6,5	58 621	52 031	29,7
861	Geräte zur Elektrizitätserzeugung und -verteilung .....	388 875	577 042	12,7	761 772	1 154 470	22,8
862	elektrische Lampen und Leuchten .....	31 114	47 651	12,9	65 511	98 974	24,5
863	nachrichtentechnische Geräte und Einrichtungen .....	8 661	220 292	42,5	17 810	390 349	41,6
864	Rundfunk- und Fernsehgeräte, phono- und videotechnische Geräte .....	50 300	146 547	17,0	97 559	296 784	19,1
865	elektronische Bauelemente .....	153 618	740 270	19,3	321 543	1 546 283	26,0
869	elektrotechnische Erzeugnisse, a.n.g. ....	184 156	185 690	17,0	365 412	361 440	16,9
871	medizinische Geräte und orthopädische Vorrichtungen .....	20 161	119 524	6,3	37 509	225 098	8,4
872	mess-, steuerungs- und regelungstechnische Erzeugnisse .....	20 966	145 159	21,1	38 519	283 749	22,2
873	optische und fotografische Geräte .....	5 875	71 479	23,0	11 817	154 123	29,0
874	Uhren .....	2 207	28 387	45,6	5 192	56 782	14,1
875	Möbel .....	322 813	146 612	28,6	612 286	272 893	11,2
876	Musikinstrumente .....	8 353	8 953	-42,1	15 828	18 314	-9,8
877	Spielwaren .....	59 404	195 966	-7,8	123 646	351 715	-13,4
878	Schmuckwaren, Gold- und Silberschmiedewaren .....	323	17 675	19,9	524	41 411	33,5
881	Schienenfahrzeuge .....	31 682	16 699	-42,8	75 024	56 485	-43,4
882	Wasserfahrzeuge .....	956	1 191	54,2	1 954	2 059	44,8
883	Luftfahrzeuge .....	3 231	106 154	-19,0	6 961	196 637	-36,1
884	Fahrgestelle, Karosserien, Motoren, Teile und Zubehör für Kraftfahrzeuge und dergleichen .....	926 754	853 376	27,1	1 667 462	1 536 289	26,9
885	Personenkraftwagen und Wohnmobile .....	411 848	472 239	36,9	788 145	880 235	43,1
886	Busse .....	4 297	596	-14,9	13 992	2 560	67,4
887	Lastkraftwagen und Spezialfahrzeuge .....	74 628	63 113	48,2	131 363	106 765	41,7
888	Fahrräder .....	14 199	26 702	-12,7	28 589	56 100	-6,2
889	Fahrzeuge, a.n.g. ....	84 702	47 250	22,9	155 548	87 499	22,5
891	vollständige Fabrikationsanlagen .....	8	30	5,5	8	31	-89,1
896	Enderzeugnisse, a.n.g. ....	54 245	124 987	1,3	113 083	307 808	12,9
	<b>Zusammen</b>	<b>6 665 583</b>	<b>7 179 982</b>	<b>19,3</b>	<b>12 693 275</b>	<b>14 103 662</b>	<b>21,0</b>
<b>7-8</b>	<b>Fertigwaren zusammen</b>	<b>12 603 743</b>	<b>8 059 638</b>	<b>19,8</b>	<b>23 898 835</b>	<b>15 760 932</b>	<b>20,4</b>
<b>5-8</b>	<b>Gewerbliche Wirtschaft zusammen</b>	<b>57 400 438</b>	<b>10 211 164</b>	<b>25,4</b>	<b>113 211 719</b>	<b>20 022 648</b>	<b>26,5</b>
901	Rückwaren .....	62 171	96 282	-3,7	129 452	186 248	-0,3
903	Ersatzlieferungen .....	173	263	10,7	283	542	-17,7
904	andere nicht aufgliederbare Warenverkehre .....	6 306 001	953 883	38,2	12 706 101	1 828 244	36,7
	<b>Insgesamt</b>	<b>68 618 765</b>	<b>11 781 255</b>	<b>24,7</b>	<b>136 864 147</b>	<b>23 111 307</b>	<b>25,5</b>

<sup>1)</sup> Veränderungsrate der Einfuhr in Euro zum Vorjahresmonats. - <sup>2)</sup> Veränderungsrate der Einfuhr in Euro zum Vorjahreszeitraum.

## 4. Einfuhr Bayerns nach Erdteilen, Bestimmungsländern und Ländergruppen

Nr. des Landes	Erdteil Ursprungsland Ländergruppe	Einfuhr					
		im Februar 2011			Januar bis Februar 2011		
		dt=100 KG	1 000 EUR	% <sup>1)</sup>	dt=100 KG	1 000 EUR	% <sup>2)</sup>
	<b>EUROPA</b>						
001	Frankreich .....	2 268 366	555 364	25,6	4 329 489	1 068 280	22,6
003	Niederlande .....	3 029 631	583 558	22,9	5 399 729	1 060 174	14,7
005	Italien .....	3 731 745	837 402	18,8	7 274 607	1 600 169	18,2
006	Vereinigtes Königreich .....	686 048	349 525	24,2	1 323 638	626 598	12,6
007	Irland .....	113 790	146 607	-12,4	283 612	342 764	13,9
008	Dänemark .....	214 600	57 046	20,2	406 630	106 007	-4,9
009	Griechenland .....	137 465	28 967	2,5	322 866	55 431	0,5
010	Portugal .....	98 265	43 015	26,5	209 358	87 558	19,5
011	Spanien .....	1 028 619	237 803	3,6	1 850 222	434 630	2,0
013	Schweden .....	526 676	99 356	6,8	1 012 805	198 510	20,5
014	Finnland .....	246 911	39 218	32,0	476 306	78 942	23,6
015	Österreich .....	6 221 073	1 195 147	25,7	12 444 851	2 268 465	18,9
017	Belgien .....	1 485 408	292 824	21,9	2 725 188	534 135	11,8
018	Luxemburg .....	90 070	20 920	32,3	188 895	39 473	22,3
020	Ceuta .....	8	1	-73,4	8	1	-88,7
023	Melilla .....	-	-	x	-	-	x
024	Island .....	1 848	400	6,9	3 105	750	-16,3
028	Norwegen .....	860 907	36 419	68,5	1 592 759	70 867	57,7
037	Liechtenstein .....	4 325	4 651	34,3	8 264	10 772	36,7
039	Schweiz .....	643 382	342 428	46,3	1 214 472	674 729	41,2
041	Färöer .....	0	0	-94,0	0	0	-98,2
043	Andorra .....	5	2	-71,3	14	5	-77,0
044	Gibraltar .....	-	-	x	-	-	x
045	Vatikanstadt .....	0	1	-92,6	0	8	-55,6
046	Malta .....	9 367	9 480	40,2	19 895	20 428	26,7
047	San Marino .....	24	21	-87,5	36	141	-40,1
052	Türkei .....	261 593	161 326	39,0	572 947	330 012	35,4
053	Estland .....	11 309	3 235	16,4	22 801	6 711	33,9
054	Lettland .....	75 456	10 072	-3,7	142 295	18 469	8,4
055	Litauen .....	58 716	11 014	24,4	135 739	22 461	50,4
060	Polen .....	1 530 868	301 488	39,3	3 060 526	574 574	21,4
061	Tschechische Republik .....	3 587 274	811 424	22,4	7 323 847	1 557 064	21,4
063	Slowakei .....	832 280	233 167	14,3	1 612 148	436 315	31,8
064	Ungarn .....	994 218	467 092	17,3	1 977 783	870 668	19,7
066	Rumänien .....	309 926	140 915	-20,6	664 803	311 264	12,8
068	Bulgarien .....	99 824	28 979	38,2	203 018	54 412	31,4
070	Albanien .....	2 729	969	-12,0	5 520	2 140	12,5
072	Ukraine .....	95 851	13 774	16,4	169 258	29 015	28,0
073	Weißrussland (Belarus) .....	43 972	3 370	53,8	60 363	5 577	35,7
074	Republik Moldau .....	229	466	-0,9	687	1 164	-28,3
075	Russische Föderation .....	18 787 618	715 688	22,7	40 522 249	1 513 326	36,6
076	Georgien .....	373	512	17,4	1 776	1 706	22,5
077	Armenien .....	5	11	-51,8	227	468	.
078	Aserbaidschan .....	1 086 902	53 824	-12,1	2 788 204	143 158	50,6
079	Kasachstan .....	4 365 407	239 711	-20,0	9 090 327	493 850	23,6
080	Turkmenistan .....	0	19	.	0	19	-99,7
081	Usbekistan .....	3 008	963	6,4	7 475	2 216	83,2
082	Tadschikistan .....	0	0	-98,3	0	0	-98,6
083	Kirgistan .....	73	66	.	73	66	.
091	Slowenien .....	254 443	66 994	2,9	483 883	130 190	9,2
092	Kroatien .....	60 747	21 403	31,8	121 617	39 011	31,0
093	Bosnien und Herzegowina .....	55 293	10 268	6,6	96 886	18 559	8,5
095	Kosovo .....	178	34	-92,7	474	150	-68,0
096	ehemalige jugoslaw. Republik Mazedonien .....	25 157	52 426	.	35 578	98 123	.
097	Montenegro .....	861	242	.	1 499	297	.
098	Serbien .....	104 989	23 594	33,4	202 006	43 764	40,9
600	Zypern .....	7 233	2 059	-59,9	15 297	5 491	-59,4
959	Nicht ermittelte Länder (innergem. Warenverkehr) .....	-	-	x	16 541	62 793	x
	<b>Zusammen</b>	<b>54 055 066</b>	<b>8 255 261</b>	<b>19,5</b>	<b>110 422 596</b>	<b>16 051 871</b>	<b>22,0</b>

<sup>1)</sup> Veränderungsrate der Einfuhr in Euro zum Vorjahresmonats. -<sup>2)</sup> Veränderungsrate der Einfuhr in Euro zum Vorjahreszeitraum.

### Noch: 4. Einfuhr Bayerns nach Erdteilen, Bestimmungsländern und Ländergruppen

Nr. des Landes	Erdteil Ursprungsland Ländergruppe	Einfuhr					
		im Februar 2011			Januar bis Februar 2011		
		dt=100 KG	1 000 EUR	% <sup>1)</sup>	dt=100 KG	1 000 EUR	% <sup>2)</sup>
<b>AFRIKA</b>							
204	Marokko .....	17 740	5 423	64,2	51 618	13 537	53,8
208	Algerien .....	71	29	-49,1	74	130	27,2
212	Tunesien .....	30 315	35 685	-27,7	827 998	106 804	29,6
216	Libysch-Arabische Dschamahirija .....	4 721 280	253 626	.	10 662 742	549 103	267,9
220	Ägypten .....	1 874 489	97 791	.	2 285 059	120 238	94,8
224	Sudan .....	490	113	63,0	1 428	179	150,3
228	Mauretanien .....	2	1	248,0	3	3	288,2
232	Mali .....	0	2	-82,6	2	8	-26,2
236	Burkina Faso .....	1 943	268	52,2	2 164	305	20,5
240	Niger .....	-	-	x	-	-	x
244	Tschad .....	-	-	x	-	-	x
247	Kap Verde .....	-	-	x	-	-	x
248	Senegal .....	286	31	-59,0	445	55	-54,0
252	Gambia .....	-	-	x	-	-	x
257	Guinea-Bissau .....	-	-	x	-	-	x
260	Guinea .....	180	82	x	180	84	.
264	Sierra Leone .....	75	61	-38,0	75	61	-70,2
268	Liberia .....	-	-	x	-	-	x
272	Côte d'Ivoire .....	2 159	357	.	2 535	462	79,0
276	Ghana .....	1 467	167	.	1 884	267	32,9
280	Togo .....	5	1	114,0	5	1	-77,1
284	Benin .....	11	88	.	22	179	.
288	Nigeria .....	3 045 624	158 469	.	4 094 632	214 549	.
302	Kamerun .....	174	21	-86,3	174	21	-89,8
306	Zentralafrikanische Republik .....	35	7	188,2	35	7	184,2
310	Äquatorialguinea .....	-	-	x	12 302	333	.
311	São Tomé und Príncipe .....	-	-	x	-	-	x
314	Gabun .....	-	-	x	2	8	.
318	Republik Kongo .....	-	-	x	296	34	194,3
322	Demokratische Republik Kongo .....	385	155	.	385	159	.
324	Ruanda .....	1	5	x	1	5	.
328	Burundi .....	0	11	99,0	192	46	72,6
329	St. Helena und zugehörige Gebiete .....	-	-	x	-	-	x
330	Angola .....	105	202	281,8	105	203	266,4
334	Äthiopien .....	1 476	504	222,2	2 395	824	.
336	Eritrea .....	-	-	x	-	-	x
338	Dschibuti .....	-	-	x	-	-	x
342	Somalia .....	1	1	100,0	1	1	-6,1
346	Kenia .....	625	149	-22,7	2 969	510	91,4
350	Uganda .....	767	238	-13,3	1 382	469	31,1
352	Vereinigte Republik Tansania .....	11	22	-90,8	211	120	-74,4
355	Seychellen und zugehörige Gebiete .....	0	2	47,5	4	6	91,6
357	Britisches Territorium im Indischen Ozean .....	-	-	x	-	-	x
366	Mosambik .....	1 055	926	.	1 061	1 091	-4,6
370	Madagaskar .....	675	203	-40,7	1 844	609	4,6
373	Mauritius .....	869	1 047	0,8	1 690	2 238	-1,0
375	Komoren .....	16	64	-4,7	18	88	31,6
377	Mayotte .....	-	-	x	-	-	x
378	Sambia .....	2 066	851	259,1	2 133	871	142,9
382	Simbabwe .....	1 876	293	-82,7	8 548	828	-53,7
386	Malawi .....	5 017	1 810	-11,8	8 549	3 297	-1,0
388	Südafrika .....	1 144 845	51 750	43,3	1 808 240	110 030	55,4
389	Namibia .....	7 337	1 572	.	11 628	2 630	.
391	Botsuana .....	-	-	x	-	-	x
393	Swasiland .....	-	-	x	-	-	x
395	Lesotho .....	1	1	29,4	1	2	16,3
	<b>Zusammen</b>	<b>10 863 476</b>	<b>612 031</b>	<b>277,3</b>	<b>19 795 033</b>	<b>1 130 397</b>	<b>173,0</b>

<sup>1)</sup> Veränderungsrate der Einfuhr in Euro zum Vorjahresmonats. -<sup>2)</sup> Veränderungsrate der Einfuhr in Euro zum Vorjahreszeitraum.

### Noch: 4. Einfuhr Bayerns nach Erdteilen, Bestimmungsländern und Ländergruppen

Nr. des Landes	Erdteil Ursprungsland Ländergruppe	Einfuhr					
		im Februar 2011			Januar bis Februar 2011		
		dt=100 KG	1 000 EUR	% <sup>1)</sup>	dt=100 KG	1 000 EUR	% <sup>2)</sup>
	<b>A M E R I K A</b>						
400	Vereinigte Staaten .....	530 776	701 578	23,9	1 053 625	1 455 407	23,0
404	Kanada .....	67 475	32 187	-52,8	139 171	66 014	-57,3
406	Grönland .....	-	-	x	-	-	x
408	St. Pierre und Miquelon .....	-	-	x	-	-	x
412	Mexiko .....	14 224	19 933	14,4	27 221	39 466	18,0
413	Bermuda .....	18	15	.	94	75	.
416	Guatemala .....	1 898	795	.	3 444	1 587	.
421	Belize .....	-	-	x	110	153	x
424	Honduras .....	548	336	.	1 431	586	165,6
428	El Salvador .....	42	491	.	70	599	.
432	Nicaragua .....	227	96	.	426	122	115,1
436	Costa Rica .....	5 463	2 404	-36,7	9 999	4 465	-54,0
442	Panama (einschl. ehem. Kanalzone) .....	6 909	270	.	11 339	442	159,3
446	Anguilla .....	60	92	.	60	107	.
448	Kuba .....	4 891	1 430	.	8 806	2 752	.
449	St. Kitts und Nevis .....	21	187	51,5	41	348	88,2
452	Haiti .....	1	0	-25,6	1 035	171	.
453	Bahamas .....	-	-	x	0	0	-99,8
454	Turks- und Caicosinseln .....	-	-	x	-	-	x
456	Dominikanische Republik .....	141	547	-31,6	287	1 207	-8,6
457	Amerikanische Jungferninseln .....	-	-	x	-	-	x
459	Antigua und Barbuda .....	-	-	x	-	-	x
460	Dominica .....	-	-	x	-	-	x
463	Kaimaninseln .....	-	-	x	-	-	x
464	Jamaika .....	596	67	21,4	596	68	-58,4
465	St. Lucia .....	-	-	x	-	-	x
467	St. Vincent und die Grenadinen .....	-	-	x	-	-	x
468	Britische Jungferninseln .....	-	-	x	-	-	x
469	Barbados .....	105	59	-83,3	1 148	412	-18,6
470	Montserrat .....	-	-	x	-	-	x
472	Trinidad und Tobago .....	12	16	.	24	16	141,3
473	Grenada (einschl. südl. Grenadinen) .....	37	37	x	124	227	x
474	Aruba .....	-	-	x	2	35	.
478	Niederländische Antillen .....	135	18	209,4	208	29	265,1
480	Kolumbien .....	466 184	6 615	127,4	724 485	10 852	126,8
484	Venezuela .....	18	19	-98,9	23	84	-99,6
488	Guyana .....	0	0	-99,3	0	0	-96,2
492	Suriname .....	174	20	-8,8	174	20	-64,1
500	Ecuador .....	7 330	1 455	22,8	14 400	2 652	18,4
504	Peru .....	9 580	3 699	-9,5	20 138	8 965	76,9
508	Brasilien .....	164 307	41 671	51,5	299 189	76 687	22,7
512	Chile .....	41 597	15 652	.	87 212	37 922	266,0
516	Bolivien .....	1 030	243	-17,2	3 677	846	75,6
520	Paraguay .....	1 712	317	22,2	3 053	552	-11,7
524	Uruguay .....	1 348	539	100,1	2 020	875	102,1
528	Argentinien .....	29 807	4 753	139,3	44 731	7 946	85,3
529	Falklandinseln (Malwinen) .....	-	-	x	-	-	x
	<b>Zusammen</b>	<b>1 356 667</b>	<b>835 540</b>	<b>19,4</b>	<b>2 458 364</b>	<b>1 721 689</b>	<b>14,9</b>

<sup>1)</sup> Veränderungsrate der Einfuhr in Euro zum Vorjahresmonats. -<sup>2)</sup> Veränderungsrate der Einfuhr in Euro zum Vorjahreszeitraum.



### Noch: 4. Einfuhr Bayerns nach Erdteilen, Bestimmungsländern und Ländergruppen

Nr. des Landes	Erdteil Ursprungsland Ländergruppe	Einfuhr					
		im Februar 2011			Januar bis Februar 2011		
		dt=100 KG	1 000 EUR	% <sup>1)</sup>	dt=100 KG	1 000 EUR	% <sup>2)</sup>
<b>ASIEN</b>							
604	Libanon .....	4 226	474	.	9 893	1 163	129,2
608	Arabische Republik Syrien .....	452 142	21 211	.	456 013	23 119	5,8
612	Irak .....	329	832	.	391	914	91,3
616	Islamische Republik Iran .....	1 126	850	-46,9	4 367	1 965	-36,3
624	Israel .....	36 026	25 599	65,7	55 896	47 772	50,7
625	Besetzte palästinensische Gebiete .....	-	-	x	1	2	-2,7
626	Timor-Leste (ehem. Osttimor) .....	-	-	x	-	-	x
628	Jordanien .....	86	80	2,3	95	116	-12,7
632	Saudi-Arabien .....	23 384	3 006	59,4	50 668	6 329	52,0
636	Kuwait .....	2 471	300	.	3 341	436	-70,1
640	Bahrain .....	5 440	978	.	5 805	1 090	78,3
644	Katar .....	195	446	137,2	260	537	135,6
647	Vereinigte Arabische Emirate .....	9 682	8 738	14,9	21 523	16 174	40,0
649	Oman .....	2	16	-87,8	217	68	-51,9
653	Jemen .....	-	-	x	2	2	-97,4
660	Afghanistan .....	-	-	x	0	4	-47,7
662	Pakistan .....	16 669	7 610	21,8	26 256	15 353	30,9
664	Indien .....	143 501	70 988	37,1	284 215	146 962	49,1
666	Bangladesch .....	15 648	19 815	85,9	31 846	35 009	72,0
667	Malediven .....	6	8	-94,5	16	27	-82,8
669	Sri Lanka .....	4 033	2 759	-17,5	9 791	6 401	0,3
672	Nepal .....	82	287	-26,9	345	865	19,1
675	Bhutan .....	-	-	x	-	-	x
676	Myanmar .....	379	653	87,9	567	1 209	105,4
680	Thailand .....	42 300	53 605	4,4	94 435	112 439	6,1
684	Demokratische Volksrepublik Laos .....	6	21	-65,0	10	42	-54,5
690	Vietnam .....	41 951	41 283	23,5	94 536	92 432	39,4
696	Kambodscha .....	4 344	6 167	57,4	8 153	11 660	46,0
700	Indonesien .....	51 603	47 474	54,1	95 030	93 944	58,1
701	Malaysia .....	67 824	122 713	20,4	138 530	260 048	25,5
703	Brunei Darussalam .....	0	0	x	0	1	x
706	Singapur .....	25 809	78 486	43,5	48 338	161 912	50,8
708	Philippinen .....	5 669	27 261	22,9	10 628	52 519	19,8
716	Mongolei .....	-	-	x	0	2	-12,6
720	Volksrepublik China .....	1 200 059	1 052 932	20,2	2 349 937	2 131 583	20,8
724	Demokratische Volksrepublik Korea .....	4	2	-86,1	6	8	-93,3
728	Republik Korea .....	39 833	78 844	22,1	81 285	151 367	21,1
732	Japan .....	82 938	284 865	24,0	169 422	585 332	35,4
736	Taiwan .....	40 319	80 087	14,4	83 874	167 282	14,5
740	Hongkong .....	8 603	19 097	21,7	19 251	46 658	32,8
743	Macau .....	46	260	32,1	149	533	26,0
	<b>Zusammen</b>	<b>2 326 737</b>	<b>2 057 745</b>	<b>24,3</b>	<b>4 155 090</b>	<b>4 173 279</b>	<b>25,8</b>

<sup>1)</sup> Veränderungsrate der Einfuhr in Euro zum Vorjahresmonats. -<sup>2)</sup> Veränderungsrate der Einfuhr in Euro zum Vorjahreszeitraum.

### Noch: 4. Einfuhr Bayerns nach Erdteilen, Bestimmungsländern und Ländergruppen

Nr. des Landes	Erdteil Ursprungsland Ländergruppe	Einfuhr					
		im Februar 2011			Januar bis Februar 2011		
		dt=100 KG	1 000 EUR	% <sup>1)</sup>	dt=100 KG	1 000 EUR	% <sup>2)</sup>
<b>AUSTRALIEN-OZEANIEN</b>							
800	Australien .....	7 776	16 638	4,0	16 447	26 015	15,4
801	Papua-Neuguinea .....	5	2	-98,6	193	67	-89,9
803	Nauru .....	-	-	x	-	-	x
804	Neuseeland .....	8 803	3 957	48,1	16 186	7 894	26,1
806	Salomonen .....	-	-	x	-	-	x
807	Tuvalu .....	-	-	x	-	-	x
809	Neukaledonien und zugehörige Gebiete .....	-	-	x	-	-	x
811	Wallis und Futuna .....	-	-	x	-	-	x
812	Kiribati .....	0	10	x	0	10	x
813	Pitcairnseln .....	-	-	x	-	-	x
815	Fidschi .....	234	23	73,6	237	34	-65,7
816	Vanuatu .....	-	-	x	-	-	x
817	Tonga .....	-	-	x	-	-	x
819	Samoa .....	-	-	x	-	-	x
820	Nördliche Marianen .....	-	-	x	-	-	x
822	Französisch-Polynesien .....	-	6	-25,4	-	6	-25,4
823	Föderierte Staaten von Mikronesien .....	0	0	-95,7	0	0	-95,7
824	Marshallinseln .....	-	-	x	-	-	x
825	Palau .....	-	-	x	-	-	x
830	Amerikanisch-Samoa .....	-	-	x	-	-	x
831	Guam .....	0	24	x	0	24	x
832	Kleine Amerikanische Überseeinseln .....	-	-	x	-	-	x
833	Kokosinseln (Keelinginseln) .....	-	-	x	-	-	x
834	Weihnachtsinsel .....	0	1	x	0	2	104,6
835	Heard und McDonaldinseln .....	-	-	x	-	-	x
836	Norfolkinsel .....	-	-	x	-	-	x
837	Cookinseln .....	0	17	x	0	17	-27,0
838	Niue .....	-	-	x	-	-	x
839	Tokelau .....	-	-	x	-	-	x
891	Antarktis .....	-	-	x	-	-	x
892	Bouvetinsel .....	-	-	x	-	-	x
893	Südgeorgien und die Südlichen Sandwichinseln .....	-	-	x	-	-	x
894	Französische Südgebiete .....	-	-	x	-	-	x
	<b>Zusammen</b>	<b>16 818</b>	<b>20 679</b>	<b>9,6</b>	<b>33 063</b>	<b>34 070</b>	<b>15,0</b>
950	Schiffs- und Luftfahrzeugbedarf .....	-	-	x	-	-	x
958	Nicht ermittelte Länder und Gebiete .....	-	-	x	-	-	x
	<b>Zusammen</b>	<b>-</b>	<b>-</b>	<b>x</b>	<b>-</b>	<b>-</b>	<b>x</b>
	<b>Insgesamt</b>	<b>68 618 765</b>	<b>11 781 255</b>	<b>24,7</b>	<b>136 864 147</b>	<b>23 111 307</b>	<b>25,5</b>
	<b>Industrialisierte westliche Länder</b>	<b>-</b>	<b>-</b>	<b>x</b>	<b>-</b>	<b>-</b>	<b>x</b>
	EU-Länder .....	27 649 582	6 572 672	19,1	53 926 775	12 571 975	18,2
	darunter EURO-Länder .....	19 554 666	4 292 524	19,3	37 652 888	8 225 237	18,1
	EFTA-Länder .....	1 510 463	383 898	47,9	2 818 600	757 119	42,4
	übrige europäische Länder .....	261 630	161 351	38,8	573 006	330 168	35,3
	Vereinigte Staaten und Kanada .....	598 252	733 766	15,6	1 192 797	1 521 421	13,7
	übrige Länder .....	1 244 363	357 209	25,5	2 010 294	729 271	37,1
	<b>Zusammen</b>	<b>31 264 289</b>	<b>8 208 896</b>	<b>20,5</b>	<b>60 521 472</b>	<b>15 909 954</b>	<b>19,8</b>
	<b>Mittel- und Osteuropäische Länder</b> .....	<b>24 633 392</b>	<b>1 137 340</b>	<b>11,9</b>	<b>53 104 216</b>	<b>2 392 609</b>	<b>37,5</b>
	<b>Entwicklungsländer</b>	<b>-</b>	<b>-</b>	<b>x</b>	<b>-</b>	<b>-</b>	<b>x</b>
	in Afrika .....	9 718 630	560 281	.	17 986 793	1 020 367	197,2
	in Amerika .....	758 416	101 774	55,5	1 265 567	200 268	24,2
	in Asien .....	1 001 785	678 662	31,5	1 541 190	1 363 922	29,5
	in Ozeanien .....	240	84	-56,3	430	161	-80,2
	<b>Zusammen</b>	<b>11 479 070</b>	<b>1 340 802</b>	<b>89,4</b>	<b>20 793 981</b>	<b>2 584 719</b>	<b>65,9</b>
	<b>Staatshandelsländer in Asien</b> .....	<b>1 242 014</b>	<b>1 094 217</b>	<b>20,4</b>	<b>2 444 478</b>	<b>2 224 025</b>	<b>21,4</b>
	<b>Tigerländer</b> .....	<b>281 962</b>	<b>507 566</b>	<b>23,4</b>	<b>571 371</b>	<b>1 046 170</b>	<b>26,0</b>

<sup>1)</sup> Veränderungsrate der Einfuhr in Euro zum Vorjahresmonats. -<sup>2)</sup> Veränderungsrate der Einfuhr in Euro zum Vorjahreszeitraum.

## Länderverzeichnis für die Außenhandelsstatistik

### Europa

001	Frankreich
003	Niederlande
005	Italien
006	Vereinigtes Königreich
007	Irland
008	Dänemark
009	Griechenland
010	Portugal
011	Spanien
013	Schweden
014	Finnland
015	Österreich
017	Belgien
018	Luxemburg
020	Ceuta
023	Melilla
024	Island
028	Norwegen
037	Liechtenstein
039	Schweiz
041	Färöer
043	Andorra
044	Gibraltar
045	Vatikanstadt
046	Malta
047	San Marino
052	Türkei
053	Estland
054	Lettland
055	Litauen
060	Polen
061	Tschechische Republik
063	Slowakei
064	Ungarn
066	Rumänien
068	Bulgarien
070	Albanien
072	Ukraine
073	Weißrussland (Belarus)
074	Republik Moldau
075	Russische Föderation
076	Georgien
077	Armenien
078	Aserbajdschan
079	Kasachstan
080	Turkmenistan
081	Usbekistan
082	Tadschikistan
083	Kirgistan
091	Slowenien
092	Kroatien
093	Bosnien und Herzegowina
095	Kosovo
096	ehemalige jugoslaw. Republik Mazedonien
097	Montenegro
098	Serbien
600	Zypern
959	Nicht ermittelte Länder (innergem. Warenverkehr)

### Afrika

204	Marokko
208	Algerien
212	Tunesien
216	Libysch-Arabische Dschamahirija
220	Ägypten
224	Sudan

228	Mauretanien
232	Mali
236	Burkina Faso
240	Niger
244	Tschad
247	Kap Verde
248	Senegal
252	Gambia
257	Guinea-Bissau
260	Guinea
264	Sierra Leone
268	Liberia
272	Côte d'Ivoire
276	Ghana
280	Togo
284	Benin
288	Nigeria
302	Kamerun
306	Zentralafrikanische Republik
310	Äquatorialguinea
311	São Tomé und Príncipe
314	Gabun
318	Republik Kongo
322	Demokratische Republik Kongo
324	Ruanda
328	Burundi
329	St. Helena und zugehörige Gebiete
330	Angola
334	Äthiopien
336	Eritrea
338	Dschibuti
342	Somalia
346	Kenia
350	Uganda
352	Vereinigte Republik Tansania
355	Seychellen und zugehörige Gebiete
357	Britisches Territorium im Indischen Ozean
366	Mosambik
370	Madagaskar
373	Mauritius
375	Komoren
377	Mayotte
378	Sambia
382	Simbabwe
386	Malawi
388	Südafrika
389	Namibia
391	Botsuana
393	Swasiland
395	Lesotho

### Amerika

400	Vereinigte Staaten
404	Kanada
406	Grönland
408	St. Pierre und Miquelon
412	Mexiko
413	Bermuda
416	Guatemala
421	Belize
424	Honduras
428	El Salvador
432	Nicaragua
436	Costa Rica
442	Panama (einschl. ehem. Kanalzone)
446	Anguilla

## Länderverzeichnis für die Außenhandelsstatistik

448	Kuba
449	St. Kitts und Nevis
452	Haiti
453	Bahamas
454	Turks- und Caicosinseln
456	Dominikanische Republik
457	Amerikanische Jungferninseln
459	Antigua und Barbuda
460	Dominica
463	Kaimaninseln
464	Jamaika
465	St. Lucia
467	St. Vincent und die Grenadinen
468	Britische Jungferninseln
469	Barbados
470	Montserrat
472	Trinidad und Tobago
473	Grenada (einschl. südl. Grenadinen)
474	Aruba
478	Niederländische Antillen
480	Kolumbien
484	Venezuela
488	Guyana
492	Suriname
500	Ecuador
504	Peru
508	Brasilien
512	Chile
516	Bolivien
520	Paraguay
524	Uruguay
528	Argentinien
529	Falklandinseln (Malwinen)

### Afrika

604	Libanon
608	Arabische Republik Syrien
612	Irak
616	Islamische Republik Iran
624	Israel
625	Besetzte palästinensische Gebiete
626	Timor-Leste (ehem. Osttimor)
628	Jordanien
632	Saudi-Arabien
636	Kuwait
640	Bahrain
644	Katar
647	Vereinigte Arabische Emirate
649	Oman
653	Jemen
660	Afghanistan
662	Pakistan
664	Indien
666	Bangladesch
667	Malediven
669	Sri Lanka
672	Nepal
675	Bhutan
676	Myanmar
680	Thailand
684	Demokratische Volksrepublik Laos
690	Vietnam
696	Kambodscha
700	Indonesien
701	Malaysia
703	Brunei Darussalam

706	Singapur
708	Philippinen
716	Mongolei
720	Volksrepublik China
724	Demokratische Volksrepublik Korea
728	Republik Korea
732	Japan
736	Taiwan
740	Hongkong
743	Macau

### Australien - Ozeanien

800	Australien
801	Papua-Neuguinea
803	Nauru
804	Neuseeland
806	Salomonen
807	Tuvalu
809	Neukaledonien und zugehörige Gebiete
811	Wallis und Futuna
812	Kiribati
813	Pitcairninseln
815	Fidschi
816	Vanuatu
817	Tonga
819	Samoa
820	Nördliche Marianen
822	Französisch-Polynesien
823	Föderierte Staaten von Mikronesien
824	Marshallinseln
825	Palau
830	Amerikanisch-Samoa
831	Guam
832	Kleine Amerikanische Überseeinseln
833	Kokosinseln (Keelinginseln)
834	Weihnachtsinsel
835	Heard und McDonaldinseln
836	Norfolkinsel
837	Cookinsel
838	Niue
839	Tokelau
891	Antarktis
892	Bouvetinsel
893	Südgeorgien und die Südlichen Sandwichinseln
894	Französische Südgebiete

### Verschiedenes

950	Schiffs- und Luftfahrzeugbedarf (Lieferung von Schiffs- und Luftfahrzeugbedarf auf fremde Schiffe und Luftfahrzeuge in deutschen (Flug-) Häfen)
958	Nicht ermittelte Länder und Gebiete

## Ländergruppen

### EU-Länder

001	Frankreich
003	Niederlande
005	Italien
006	Vereinigtes Königreich
007	Irland
008	Dänemark
009	Griechenland
010	Portugal
011	Spanien
013	Schweden
014	Finnland
015	Österreich
017	Belgien
018	Luxemburg
046	Malta
053	Estland
054	Lettland
055	Litauen
060	Polen
061	Tschechische Republik
063	Slowakei
064	Ungarn
066	Rumänien
068	Bulgarien
091	Slowenien
600	Zypern

### EURO-Länder

001	Frankreich
003	Niederlande
005	Italien
007	Irland
009	Griechenland
010	Portugal
011	Spanien
014	Finnland
015	Österreich
017	Belgien
018	Luxemburg
046	Malta
053	Estland
063	Slowakei
091	Slowenien
600	Zypern

### EFTA-Länder

024	Island
028	Norwegen
037	Liechtenstein
039	Schweiz

### übrige europ. Länder

020	Ceuta
023	Melilla
041	Färöer
043	Andorra
044	Gibraltar
045	Vatikanstadt
047	San Marino
052	Türkei

### übrige Länder

388	Südafrika
732	Japan
800	Australien
804	Neuseeland

### Mittel- und Osteurop. Länder

070	Albanien
072	Ukraine
073	Weißrußland (Belarus)
074	Republik Moldau
075	Russische Föderation
076	Georgien
077	Armenien
078	Aserbaidshjan
079	Kasachstan
080	Turkmenistan
081	Usbekistan
082	Tadschikistan
083	Kirgisistan
092	Kroatien
093	Bosnien und Herzegowina
095	Kosovo
096	ehem. jug. Rep. Mazedonien
097	Montenegro
098	Serbien

### Entwicklungsländer in Afrika

204	Marokko
208	Algerien
212	Tunesien
216	Libyen
220	Ägypten
224	Sudan
228	Mauretanien
232	Mali
236	Burkina Faso
240	Niger
244	Tschad
247	Kap Verde
248	Senegal
252	Gambia
257	Guinea-Bissau
260	Guinea
264	Sierra Leone
268	Liberia
272	Elfenbeinküste
276	Ghana
280	Togo
284	Benin
288	Nigeria
302	Kamerun
306	Zentralafrikanische Republik
310	Äquatorialguinea
311	Sao Tome und Principe
314	Gabun
318	Republik Kongo
322	Demokratische Republik Kongo
324	Ruanda
328	Burundi
329	St. Helena u. zugehör. Geb.
330	Angola
334	Äthiopien
336	Eritrea
338	Dschibuti
342	Somalia

346	Kenia
350	Uganda
352	Tansania
355	Seyschellen u. zugehör. Geb.
357	Brit. Territorium im Ind.Ozean
366	Mosambik
370	Madagaskar
373	Mauritius
375	Komoren
377	Mayotte
378	Sambia
382	Simbabwe
386	Malawi
389	Namibia
391	Botsuana
393	Swasiland
395	Lesotho

### Entwicklungsländer in Amerika

406	Grönland
408	St. Pierre und Miquelon
412	Mexiko
413	Bermuda
416	Guatemala
421	Belize
424	Honduras
428	El Salvador
432	Nicaragua
436	Costa Rica
442	Panama (einschl. ehem. Kanalzone)
446	Anguilla
448	Kuba
449	St. Kitts und Nevis
452	Haiti
453	Bahamas
454	Turks- und Caicosinseln
456	Dominikanische Republik
457	Amerikan. Jungferninseln
459	Antigua und Barbuda
460	Dominica
463	Kaimaninseln
464	Jamaika
465	St. Lucia
467	St. Vincent und die Grenadinen
468	Britische Jungferninseln
469	Barbados
470	Montserrat
472	Trinidad und Tobago
473	Grenada (einschl. südl. Grenadinen)
474	Aruba
478	Niederländische Antillen
480	Kolumbien
484	Venezuela
488	Guyana
492	Suriname
500	Ecuador
504	Peru
508	Brasilien
512	Chile
516	Bolivien
520	Paraguay
524	Uruguay
528	Argentinien
529	Falklandinseln (Malwinen)

## Ländergruppen

### Entwicklungsländer in Asien

604	Libanon
608	Syrien
612	Irak
616	Iran
624	Israel
625	Besetzte palästin.Gebiete
626	Osttimor
628	Jordanien
632	Saudi-Arabien
636	Kuwait
640	Bahrain
644	Katar
647	Vereinigte Arabische Emirate
649	Oman
653	Jemen
660	Afghanistan
662	Pakistan
664	Indien
666	Bangladesch
667	Malediven
669	Sri Lanka
672	Nepal
675	Bhutan
676	Myanmar
684	Laos
696	Kambodscha
700	Indonesien
701	Malaysia
703	Brunei
706	Singapur
708	Philippinen
728	Südkorea
732	Japan
736	Taiwan
740	Hongkong
743	Macau

### Entwicklungsländer in Ozeanien

801	Papua-Neuguinea
806	Salomonen
809	Neukaledonien u. zugehör. Geb.
811	Wallis und Futuna
815	Fidschi
816	Vanuatu
819	Samoa
822	Französisch-Polynesien
823	Föder.Staaten v.Mikronesien
824	Marshall-Inseln
831	Guam
832	Kleine Amerik. Überseeinseln
834	Weihnachtsinsel
837	Cookinseln
839	Tokelauinseln
894	Französische Südgebiete

### Staatshandelsländer in Asien

690	Vietnam
716	Mongolei
720	Volksrepublik China
724	Nordkorea

### Tigerländer

680	Thailand
701	Malaysia
703	Brunei
706	Singapur
708	Philippinen
728	Südkorea
736	Taiwan
740	Hongkong