



## Statistische Berichte

Kennziffer  
G III 1 m  
4/2014

# Ausfuhr und Einfuhr Bayerns im April 2014





Alle Veröffentlichungen im Internet unter  
**[www.statistik.bayern.de/veroeffentlichungen](http://www.statistik.bayern.de/veroeffentlichungen)**

Diesen Code einfach mit der entsprechenden App scannen, um zum angegebenen Link zu gelangen.

#### **Kostenlos**

ist der Download von allen Statistischen Berichten (meist PDF- und Excel-Format) und ausgewählten anderen Publikationen (Informationelle Grundversorgung).

#### **Kostenpflichtig**

sind die links genannten Veröffentlichungen in gedruckter Form sowie die Druck- und Dateiausgaben (auch auf Datenträger) aller anderen Veröffentlichungen.

#### **Newsletter-Service**

Für Themenbereich/e anmelden. Information über Neuerscheinung/en wird per E-Mail aktuell übermittelt.

## **Impressum**

#### **Statistische Berichte**

bieten in tabellarischer Form neuestes Zahlenmaterial der jeweiligen Erhebung. Dieses wird, soweit erforderlich, methodisch erläutert und kurz kommentiert.

#### **Herausgeber, Druck und Vertrieb**

Bayerisches Landesamt für  
Statistik und Datenverarbeitung  
St.-Martin-Str. 47  
81541 München

#### **Vertrieb**

E-Mail [vertrieb@statistik.bayern.de](mailto:vertrieb@statistik.bayern.de)  
Telefon 089 2119-3205  
Telefax 089 2119-3457  
Internet [www.statistik.bayern.de/veroeffentlichungen](http://www.statistik.bayern.de/veroeffentlichungen)

#### **Auskunftsdienst**

E-Mail [info@statistik.bayern.de](mailto:info@statistik.bayern.de)  
Telefon 089 2119-3218  
Telefax 089 2119-3580

#### **© Bayerisches Landesamt für Statistik und Datenverarbeitung, München 2014**

Vervielfältigung und Verbreitung, auch auszugsweise, mit Quellenangabe gestattet.

## **Zeichenerklärung**

- 0 mehr als nichts, aber weniger als die Hälfte der kleinsten in der Tabelle nachgewiesenen Einheit
- nichts vorhanden oder keine Veränderung
- / keine Angabe, da Zahl nicht sicher genug
- Zahlenwert unbekannt, geheimzuhalten oder nicht rechenbar
- ... Angabe fällt später an
- x Tabellenfach gesperrt, da Aussage nicht sinnvoll
- ( ) Nachweis unter dem Vorbehalt, dass der Zahlenwert erhebliche Fehler aufweisen kann
- p vorläufiges Ergebnis
- r berichtigtes Ergebnis
- s geschätztes Ergebnis
- D Durchschnitt
- ≙ entspricht

## **Auf- und Abrundungen**

Im Allgemeinen ist ohne Rücksicht auf die Endsummen auf- bzw. abgerundet worden. Deshalb können sich bei der Summierung von Einzelangaben geringfügige Abweichungen zu den ausgewiesenen Endsummen ergeben. Bei der Aufgliederung der Gesamtheit in Prozent kann die Summe der Einzelwerte wegen Rundens vom Wert 100 % abweichen. Eine Abstimmung auf 100 % erfolgt im Allgemeinen nicht.

# Inhaltsverzeichnis

|   |          |
|---|----------|
| <b>Vorbemerkungen .....</b>   | <b>4</b> |
| <b>Wichtige Hinweise .....</b>  | <b>7</b> |
| <br><b>Abbildungen und Tabellen</b>   |          |
| Abb. 1 Monatliche Entwicklung der Ausfuhr Bayerns von März 2012 bis April 2014<br>nach Bestimmungsländergruppen ..... | 8        |
| Abb. 2 Monatliche Entwicklung der Einfuhr Bayerns von März 2012 bis April 2014<br>nach Ursprungsländergruppen .....   | 8        |
| 1a. Entwicklung der Ausfuhr Bayerns nach Warengruppen .....   | 9        |
| 2a. Ausfuhr Bayerns nach Warengruppen .....   | 11       |
| 3a. Ausfuhr Bayerns nach Warengruppen und Warenuntergruppen .....   | 12       |
| 4a. Ausfuhr Bayerns nach Erdteilen, Bestimmungsländern und Ländergruppen .....  | 17       |
| 1b. Entwicklung der Einfuhr Bayerns nach Warengruppen .....   | 22       |
| 2b. Einfuhr Bayerns nach Warengruppen .....   | 24       |
| 3b. Einfuhr Bayerns nach Warengruppen und Warenuntergruppen .....   | 25       |
| 4b. Einfuhr Bayerns nach Erdteilen, Ursprungsländern und Ländergruppen .....  | 30       |
| Länderverzeichnis für die Außenhandelsstatistik .....   | 35       |
| Ländergruppen .....   | 37       |

## **Vorbemerkungen**

### **Rechtsgrundlagen:**

Gesetz über die Statistik für Bundeszwecke (Bundesstatistikgesetz – BStatG) vom 22. Januar 1987 (BGBl I S. 462, 565), zuletzt geändert durch Artikel 3 des Gesetzes vom 7. September 2007 (BGBl I S. 2246),

Verordnung (EG) Nr. 638/2004 des Europäischen Parlaments und des Rates vom 31. März 2004 über die Gemeinschaftsstatistiken des Warenverkehrs zwischen Mitgliedstaaten und zur Aufhebung der Verordnung (EWG) Nr. 3330/91 des Rates (ABl. EG Nr. L 102 S. 1), geändert durch Verordnung (EG) Nr. 222/2009 des Europäischen Parlaments und des Rates vom 11. März 2009 (ABl. L 87 vom 31.3.2009, S. 160),

Verordnung (EG) Nr. 1982/2004 der Kommission vom 18. November 2004 zur Durchführung der Verordnung (EG) Nr. 638/2004 des Europäischen Parlaments und des Rates über die Gemeinschaftsstatistiken des Warenverkehrs zwischen Mitgliedstaaten und zur Aufhebung der Verordnungen (EG) Nr. 1901/2000 und (EWG) Nr. 3590/92 der Kommission (ABl. EG Nr. L 343 S. 3), zuletzt geändert durch Verordnung (EU) Nr. 96/2010 der Kommission vom 4. Februar 2010 (ABl. L 34 vom 5.2.2010, S. 1),

Verordnung (EG) Nr. 471/2009 des Europäischen Parlaments und des Rates vom 6. Mai 2009 über Gemeinschaftsstatistiken des Außenhandels mit Drittländern und zur Aufhebung der Verordnung (EG) Nr. 1172/95 des Rates (ABl. L 152 vom 16.6.2009, S. 23),

Verordnung (EU) Nr. 92/2010 der Kommission vom 2. Februar 2010 zur Durchführung der Verordnung (EG) Nr. 471/2009 des Europäischen Parlaments und des Rates über Gemeinschaftsstatistiken des Außenhandels mit Drittländern hinsichtlich des Datenaustauschs zwischen den Zollbehörden und den nationalen statistischen Stellen, der Erstellung von Statistiken und der Qualitätsbewertung (ABl. L 31 vom 3.2.2010, S. 4),

Verordnung (EU) Nr. 113/2010 der Kommission vom 9. Februar 2010 zur Durchführung der Verordnung (EG) Nr. 471/2009 des Europäischen Parlaments und des Rates über Gemeinschaftsstatistiken des Außenhandels mit Drittländern hinsichtlich der Abdeckung des Handels, der Definition der Daten, der Erstellung von Statistiken des Handels nach Unternehmensmerkmalen und Rechnungswährung sowie besonderer Waren oder Warenbewegungen (ABl. L 37 vom 10.2.2010, S. 1),

Verordnung (EU) Nr. 1106/2012 der Kommission vom 27. November 2012 zur Durchführung der Verordnung (EG) Nr. 471/2009 des Europäischen Parlaments und des Rates über Gemeinschaftsstatistiken des Außenhandels mit Drittländern hinsichtlich der Aktualisierung des Verzeichnisses der Länder und Gebiete (ABl. L 328 vom 28.11.2012, S. 7)

Außenhandelsstatistikgesetz (AHStatG) in der im Bundesgesetzblatt Teil III, Gliederungsnummer 7402-1, veröffentlichten bereinigten Fassung, zuletzt geändert durch Artikel 10 des Gesetzes vom 25. April 2007 (BGBl I S. 594),

Außenhandelsstatistik-Durchführungsverordnung (AHStatDV) in der Fassung der Bekanntmachung vom 29. Juli 1994 (BGBl I S. 1993), zuletzt geändert durch Verordnung vom 24. November 2008 (BGBl I S. 2238).

### **Gegenstand:**

Die Außenhandelsstatistik Bayerns stellt den grenzüberschreitenden Warenverkehr Bayerns mit dem Ausland dar. Seit 1993 gliedert sich die Außenhandelsstatistik wegen der unterschiedlichen Erhebungsformen in die Intrahandelsstatistik (Handel mit den EU-Ländern) und die Extrahandelsstatistik (Handel mit den übrigen Staaten). Ausland im Sinne der Außenhandelsstatistik ist das Gebiet außerhalb der Bundesrepublik Deutschland.

### **Erhebungsgebiet:**

Das Erhebungsgebiet der Außenhandelsstatistik umfasst das Gebiet des Freistaats Bayern.

## **Anmeldung:**

Den Ergebnissen der Außenhandelsstatistik liegen im Allgemeinen die Angaben der Einführer und Ausführer zugrunde. Die Anmeldung zur Extrahandelsstatistik erfolgt in der Regel mit den Vordrucken „Einfuhranmeldung“ und „Ausfuhranmeldung“. Den Ergebnissen der Intrahandelsstatistik liegen die statistischen Anmeldungen der innergemeinschaftlichen Erwerbe und Lieferungen im Sinne des Umsatzsteuergesetzes zugrunde.

## **Darstellungsform:**

In der Außenhandelsstatistik wird die Ausfuhr im Spezialhandel und die Einfuhr im Generalhandel dargestellt.

Der **Spezialhandel** enthält im Wesentlichen die Waren, die aus der Erzeugung, der Bearbeitung oder Verarbeitung des Erhebungsgebietes stammen und ausgehen.

Er umfasst die Ausfuhr von Waren

- aus dem freien Verkehr,
- nach zollamtlich bewilligter aktiver Veredelung (Eigen- und Lohnveredelung),
- zur zollamtlich bewilligten passiven Veredelung, auch Ausbesserung.

Für die Ausfuhrstatistik der einzelnen Länder der Bundesrepublik Deutschland bildet der Herstellungsort der Güter das Grundmerkmal. Sind mehrere Orte an der Herstellung beteiligt, so gilt derjenige als Herstellungsort, in dem die Exportware die letzte, wirtschaftlich gerechtfertigte, wesentliche Be- oder Verarbeitung erfahren hat.

Der **Generalhandel** enthält alle in das Erhebungsgebiet eingehenden Waren mit Ausnahme der Waren der Durchfuhr und des Zwischenauslandsverkehrs.

Generalhandel und Spezialhandel enthalten übereinstimmend die unmittelbare Einfuhr von Waren in den freien Verkehr, zur zollamtlich bewilligten aktiven Veredelung (Eigen- und Lohnveredelung), nach zollamtlich bewilligter passiver Veredelung, auch Ausbesserung.

Der Generalhandel unterscheidet sich vom Spezialhandel durch die verschiedene Nachweisung der auf Lager eingeführten ausländischen Waren.

Nachgewiesen werden

- im Generalhandel alle Einfuhren auf Lager im Zeitpunkt ihrer Einlagerung,
- im Spezialhandel dagegen nur diejenigen Einfuhren auf Lager, die nicht zur Wiederausfuhr gelangen, zum Zeitpunkt ihrer Einfuhr aus Lager.

Die Einfuhr Bayerns im Generalhandel enthält also nicht nur die Waren, die zum Gebrauch, zum Verbrauch, zur Bearbeitung oder Verarbeitung in Bayern bestimmt sind, sondern auch Waren, die über Bayern als erstes bekanntes Zielland in andere Länder des Bundesgebiets oder wieder ins Ausland weitergeleitet werden.

Für die einzelnen Länder der Bundesrepublik Deutschland können somit – im Gegensatz zu deren Ausfuhr, bei der der Spezialhandel erfasst wird – die Einfuhren nur im Generalhandel ermittelt werden.

### **Befreiungen und Vereinfachungen:**

Im Rahmen der Extrahandelsstatistik sind – bis auf wenige Ausnahmen – Warensendungen von weniger als 1000 Euro von der Anmeldung befreit.

Im Rahmen der Intrahandelsstatistik sind Unternehmen befreit, deren im Intrahandel getätigten jährlichen Versendungen in andere Mitgliedstaaten oder Eingänge aus anderen Mitgliedstaaten jeweils den Wert von 500 000 Euro im Vorjahr oder im laufenden Jahr nicht überschritten haben. Privatpersonen sind in der Intrahandelsstatistik grundsätzlich von der Auskunftsspflicht befreit. Die Befreiungen von 500 000 Euro sind als Zuschätzungen in den Außenhandelsergebnissen enthalten.

Nicht einbezogen sind ferner Waren, die von ausländischen Streitkräften, die in der Bundesrepublik Deutschland stationiert sind, selbst ausgeführt und eingeführt werden.

### **Berichtsmonat:**

Die Ausfuhren und Einfuhren werden im Allgemeinen im Monat des Grenzübergangs nachgewiesen. Durch unvermeidbare Aufenthalte bei der Anmeldung, aber auch durch Rückfragen, können in geringem Umfang Ausfuhren und Einfuhren in einer späteren Berichtszeit nachgewiesen sein.

### **Warensystematik:**

Benennung und Gruppierung der Waren in den Tabellen erfolgen seit Berichtsmonat Januar 2002 nach der Gliederung „Warengruppen und -untergruppen der Ernährungswirtschaft und der Gewerblichen Wirtschaft, (EGW Rev. 2002)“.

### **Mengen:**

Die Mengenangaben (Dezitonne = dt = 100 kg) beziehen sich auf das Eigen- bzw. Reingewicht der Waren.

### **Werte:**

Die Werte beziehen sich grundsätzlich auf den Grenzübergangswert, d. h. auf den Wert frei Grenze des Erhebungsgebietes. Bei der Ausfuhr oder Einfuhr nach Veredelung ist stets der volle Warenwert einschließlich der Veredelungskosten und der Vertriebskosten eingesetzt.

### **Bestimmungs- und Ursprungsgebiete:**

In der Ausfuhr wird als Bestimmungsland das Land nachgewiesen, in dem die Waren gebraucht oder verbraucht, bearbeitet oder verarbeitet werden sollen. Ist das Bestimmungsland nicht bekannt, so gilt das letzte bekannte Land, in das die Waren verbracht werden sollen, als Bestimmungsland.

In der Einfuhr wird als Ursprungsland das Land nachgewiesen, in dem die Waren vollständig gewonnen oder hergestellt worden sind oder ihre letzte wesentliche und wirtschaftlich gerechtfertigte Be- oder Verarbeitung erfahren haben. Ist das Ursprungsland nicht bekannt, so tritt an diese Stelle das Versendungsland.

### **Auf- und Abrundungen:**

Gelegentlich auftretende Differenzen in den Summen sind auf das Runden der Einzelpositionen zurückzuführen.

### **Vorläufige Ergebnisse:**

Die Angaben für die Jahre 2013 und 2014 stellen vorläufige Ergebnisse dar.

## Wichtige Hinweise

### Monatliche Revisionen:

Bisher wurden die Außenhandelsergebnisse auf Detailebene in Deutschland nur einmal jährlich revidiert. Dies geschah rund neun bis zehn Monate nach Ablauf eines Berichtsjahrs. Nach den aktuellen Qualitätsvorgaben der Europäischen Union (EU) sind die Revisionspraktiken in den Mitgliedstaaten zu harmonisieren. Im Zuge dieses Harmonisierungsprozesses werden zeitnahe monatliche Revisionen angestrebt.

Ab Berichtsjahr 2011 werden die Außenhandelsergebnisse monatlich revidiert. Die erste Revision eines Berichtsmonats findet zusammen mit der Aufbereitung des zweiten Folgemonats statt. Insgesamt werden für jeden Berichtsmonat sechs aufeinander folgende monatliche Revisionen durchgeführt. Im Oktober des Folgejahres erfolgt zudem noch eine zusätzliche Jahresrevision. Die Ergebnisse werden dann - wie bisher - als endgültig betrachtet.

Eine Übersicht im Internet ([www.destatis.de](http://www.destatis.de) > weitere Themen > Außenhandel) informiert über die Zeitpunkte der Revisionen.

Die vorliegende Veröffentlichung wird nur mit dem ersten Veröffentlichungsstand eines Monats erstellt. Revisionen werden erst im übernächsten Berichtsheft berücksichtigt. Dadurch können die in dieser Veröffentlichung enthaltenen Ergebnisse von späteren Außenhandelsergebnissen abweichen. Die jeweils aktuellsten Ergebnisse erhalten Sie über unsere Online-Datenbank "Genesis-Online" ([www.statistikdaten.bayern.de/](http://www.statistikdaten.bayern.de/)).

Es ist zu beachten, dass die im jeweiligen Bericht ausgewiesenen Summen für die abgelaufenen Monate des Jahres (Kumulation) von der Addition der einzelnen, vorher veröffentlichten Monatswerte abweichen.

### Hinweis zur Ermittlung der Veränderungsraten:

Die Berechnung der Veränderungsraten erfolgt in den Monatsberichten ab Januar 2012 jeweils auf Basis der revidierten Vormonatswerte.

### Geänderte Länderzuordnung:

Ab dem Berichtsmonat Januar 2012 werden die Länder Georgien, Armenien, Aserbaidschan, Kasachstan, Turkmenistan, Usbekistan, Tadschikistan und Kirgisistan (bisher Europa) unter Asien und die Länder Ceuta und Melilla (bisher Europa) unter Afrika ausgewiesen.

### Zeichenerklärung:

0 mehr als nichts, aber weniger als die Hälfte der kleinsten in der Tabelle nachgewiesenen Einheit

- nichts vorhanden oder keine Veränderung

/ keine Angabe, da Zahl nicht sicher genug

. Zahlenwert unbekannt, geheimzuhalten oder nicht rechenbar

... Angabe fällt später an

x Tabellenfach gesperrt, da Aussage nicht sinnvoll

( ) Nachweis unter Vorbehalt, dass der Zahlenwert erhebliche Fehler aufweisen kann

p vorläufiges Ergebnis

r berichtigtes Ergebnis

s geschätztes Ergebnis

D Durchschnitt

≐ entspricht

Abb. 1

**Monatliche Entwicklung der Ausfuhr Bayerns von März 2012 bis April 2014 nach Bestimmungsländergruppen**



Abb. 2

**Monatliche Entwicklung der Einfuhr Bayerns von März 2012 bis April 2014 nach Ursprungsländergruppen**



1) Bei der Bildung der kumulierten Länderdarstellungen (EU-Länder, Mittel- und Osteuropäische Länder) findet aufgrund der EU-Erweiterung ab dem Berichtsmont Juli 2013 eine neue Abgrenzung statt.

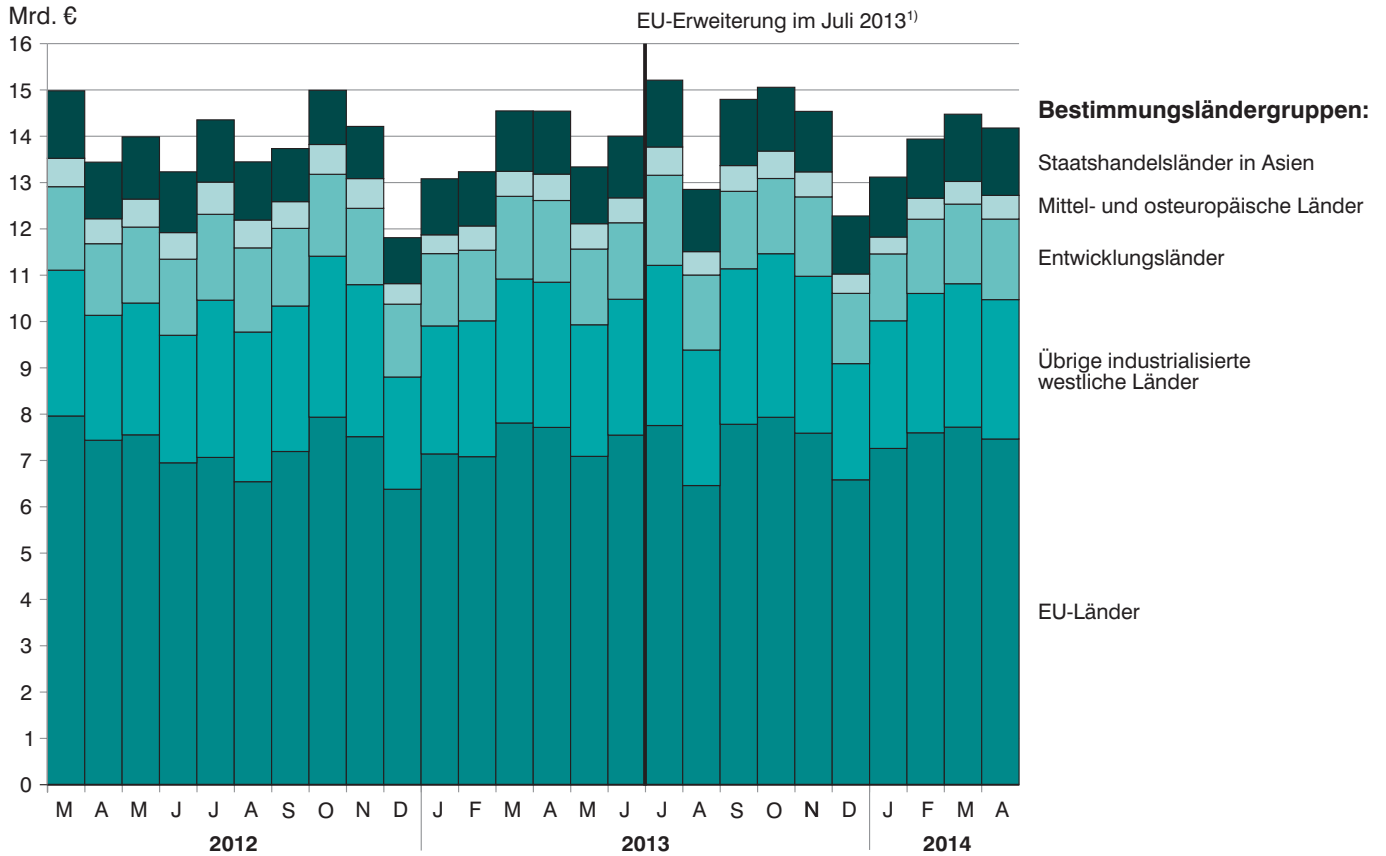
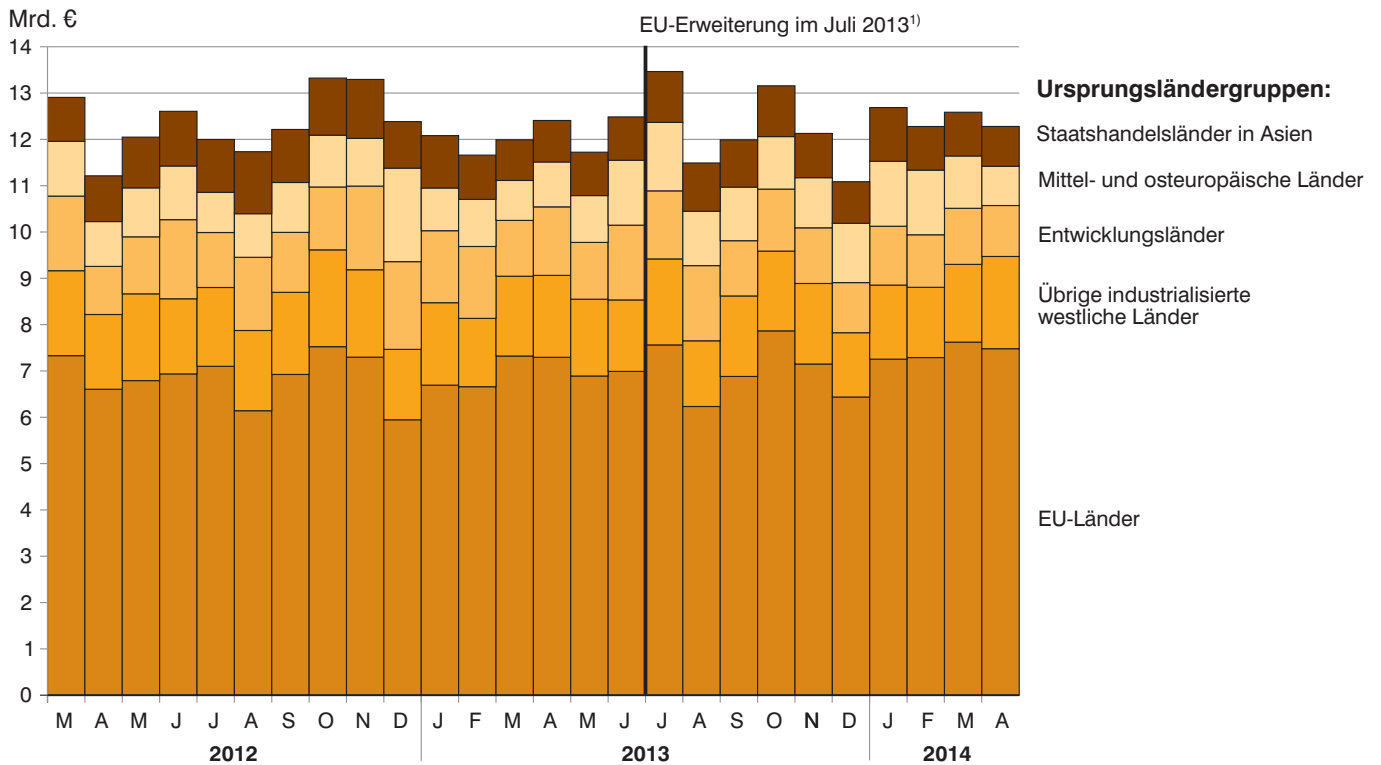

## 1a. Entwicklung der Ausfuhr Bayerns

| Lfd. Nr.  | Jahr Monat               | Ausfuhr insgesamt | Ernährungswirtschaft        |                      |                                      |              | zusammen  |
|---|--------------------------|-------------------|-----------------------------|----------------------|--------------------------------------|--------------|-----------|
|   |                          |                   | Lebende Tiere <sup>1)</sup> | Nahrungsmittel       |                                      | Genussmittel |           |
|   |                          |                   |                             | tierischen Ursprungs | pflanzlichen Ursprungs <sup>2)</sup> |              |           |
| 1 000 Euro  |                          |                   |                             |                      |                                      |              |           |
| 1   | 1994 .....               | 54 377 706        | 55 679                      | 1 994 119            | 1 037 935                            | 522 176      | 3 609 910 |
| 2   | 1995 .....               | 57 994 687        | 70 286                      | 1 878 104            | 1 029 413                            | 424 757      | 3 402 560 |
| 3   | 1996 .....               | 61 439 344        | 81 575                      | 1 874 776            | 1 158 846                            | 562 281      | 3 677 479 |
| 4   | 1997 .....               | 70 718 129        | 70 509                      | 1 948 881            | 1 340 925                            | 565 085      | 3 925 400 |
| 5   | 1998 .....               | 77 375 090        | 84 757                      | 2 038 085            | 1 456 200                            | 598 586      | 4 177 628 |
| 6   | 1999 .....               | 80 959 795        | 98 602                      | 2 145 596            | 1 416 692                            | 748 273      | 4 409 163 |
| 7   | 2000 .....               | 92 877 843        | 129 288                     | 2 235 377            | 1 519 722                            | 827 085      | 4 711 473 |
| 8   | 2001 .....               | 98 300 627        | 110 682                     | 2 514 397            | 1 483 868                            | 821 602      | 4 930 548 |
| 9   | 2002 .....               | 102 471 896       | 141 483                     | 2 427 882            | 1 465 606                            | 699 920      | 4 734 891 |
| 10  | 2003 .....               | 106 702 325       | 120 635                     | 2 590 328            | 1 481 628                            | 693 701      | 4 886 292 |
| 11  | 2004 .....               | 117 493 304       | 136 018                     | 2 672 589            | 1 545 231                            | 749 140      | 5 102 978 |
| 12  | 2005 .....               | 126 890 995       | 171 674                     | 2 871 097            | 1 721 117                            | 799 543      | 5 563 431 |
| 13  | 2006 .....               | 140 367 506       | 142 327                     | 3 149 545            | 1 913 676                            | 896 718      | 6 102 266 |
| 14  | 2007 .....               | 152 448 741       | 135 328                     | 3 534 306            | 2 223 828                            | 956 432      | 6 849 894 |
| 15  | 2008 .....               | 154 333 267       | 135 453                     | 3 782 572            | 2 518 440                            | 1 318 895    | 7 755 359 |
| 16  | 2009.....                | 122 307 291       | 128 819                     | 3 307 562            | 2 280 766                            | 1 097 783    | 6 814 929 |
| 17  | 2010 .....               | 144 010 552       | 124 407                     | 3 503 546            | 2 362 598                            | 1 053 893    | 7 044 443 |
| 18  | 2011 .....               | 160 018 625       | 144 434                     | 3 844 916            | 2 743 310                            | 1 190 292    | 7 922 955 |
| 19  | 2012 .....               | 164 588 461       | 156 438                     | 3 957 837            | 3 061 987                            | 1 180 877    | 8 357 139 |
| 20  | 2013 <sup>3)</sup> ..... | 167 488 213       | 153 036                     | 4 074 380            | 3 185 576                            | 1 130 916    | 8 543 910 |
| <b>2013<sup>3)</sup></b>                                    |                          |                   |                             |                      |                                      |              |           |
| 21  | Januar .....             | 13 085 162        | 11 065                      | 352 584              | 286 532                              | 86 155       | 736 336   |
| 22  | Februar .....            | 13 234 616        | 10 277                      | 287 709              | 255 893                              | 86 612       | 640 490   |
| 23  | März .....               | 14 546 756        | 12 600                      | 332 945              | 288 650                              | 97 004       | 731 199   |
| 24  | April .....              | 14 543 771        | 10 761                      | 328 336              | 271 874                              | 89 697       | 700 668   |
| 25  | Mai .....                | 13 339 185        | 9 877                       | 345 788              | 266 926                              | 110 888      | 733 479   |
| 26  | Juni .....               | 14 002 839        | 10 908                      | 327 885              | 261 720                              | 104 189      | 704 703   |
| 27  | Juli .....               | 15 211 922        | 10 128                      | 349 880              | 275 441                              | 110 699      | 746 148   |
| 28  | August .....             | 12 851 496        | 12 340                      | 355 525              | 240 522                              | 93 009       | 701 395   |
| 29  | September ...            | 14 796 336        | 19 637                      | 356 582              | 261 770                              | 89 818       | 727 809   |
| 30  | Oktober .....            | 15 057 454        | 15 047                      | 360 286              | 273 504                              | 93 482       | 742 319   |
| 31  | November ....            | 14 537 379        | 14 395                      | 325 481              | 257 553                              | 90 087       | 687 516   |
| 32  | Dezember ....            | 12 281 297        | 16 001                      | 351 379              | 245 191                              | 79 276       | 691 848   |
| <b>2014<sup>3)</sup></b>                                    |                          |                   |                             |                      |                                      |              |           |
| 33  | Januar .....             | 13 118 793        | 8 648                       | 372 956              | 272 198                              | 93 627       | 747 429   |
| 34  | Februar .....            | 13 939 150        | 12 247                      | 330 458              | 257 011                              | 91 897       | 691 614   |
| 35  | März .....               | 14 478 098        | 9 681                       | 346 309              | 251 027                              | 94 405       | 701 422   |
| 36  | April .....              | 14 178 738        | 12 653                      | 344 412              | 255 332                              | 97 621       | 710 018   |
| 37  | Mai .....                |                   |                             |                      |                                      |              |           |
| 38  | Juni .....               |                   |                             |                      |                                      |              |           |
| 39  | Juli .....               |                   |                             |                      |                                      |              |           |
| 40  | August .....             |                   |                             |                      |                                      |              |           |
| 41  | September ...            |                   |                             |                      |                                      |              |           |
| 42  | Oktober .....            |                   |                             |                      |                                      |              |           |
| 43  | November ....            |                   |                             |                      |                                      |              |           |
| 44  | Dezember ....            |                   |                             |                      |                                      |              |           |
| Nachrichtlich: Veränderung der Ausfuhr in Euro zum ... in % |                          |                   |                             |                      |                                      |              |           |
| 45  | Vormonat .....           | -2,1              | 30,7                        | -0,5                 | 1,7                                  | 3,4          | 1,2       |
| 46  | Vorjahresmonat .....     | -2,5              | 17,6                        | 4,9                  | -6,1                                 | 8,8          | 1,3       |

<sup>1)</sup> Einschl. lebende Tiere zu anderen als Ernährungszwecken. - <sup>2)</sup> Einschl. lebende Pflanzen und Erzeugnisse der Ziergärtnerei.

- <sup>3)</sup> Vorläufige Ergebnisse.

nach Warengruppen

| Gewerbliche Wirtschaft |           |             |                |                |             | Rückwaren, Ersatz-<br>lieferungen, andere<br>nicht aufgliederbare<br>Warenverkehre | Lfd.<br>Nr. |
|------------------------|-----------|-------------|----------------|----------------|-------------|--|-------------|
| Rohstoffe              | Halbwaren | Fertigwaren |                |                | zusammen    |  |             |
|                        |           | insgesamt   | davon          |                |             |  |             |
|                        |           |             | Vorerzeugnisse | Enderzeugnisse |             |  |             |
| 1 000 Euro             |           |             |                |                |             |  |             |
| 568 147                | 2 154 493 | 48 045 156  | 5 541 244      | 42 503 912     | 50 767 796  | -  | 1           |
| 618 065                | 2 191 373 | 51 782 689  | 6 115 187      | 45 667 502     | 54 592 128  | -  | 2           |
| 533 800                | 2 171 446 | 55 056 619  | 6 039 444      | 49 017 175     | 57 761 866  | -  | 3           |
| 606 928                | 2 277 448 | 63 908 353  | 7 029 619      | 56 878 734     | 66 792 729  | -  | 4           |
| 643 108                | 2 468 827 | 70 085 528  | 6 858 135      | 63 227 392     | 73 197 462  | -  | 5           |
| 635 582                | 2 493 856 | 73 421 194  | 7 150 662      | 66 270 532     | 76 550 632  | -  | 6           |
| 714 498                | 3 244 636 | 84 207 239  | 8 465 126      | 75 742 113     | 88 166 375  | -  | 7           |
| 691 257                | 3 406 055 | 89 272 768  | 7 623 844      | 81 648 924     | 93 370 079  | -  | 8           |
| 737 035                | 2 845 833 | 94 154 137  | 7 510 864      | 86 643 273     | 97 737 005  | -  | 9           |
| 683 296                | 3 376 807 | 95 547 794  | 7 520 140      | 88 027 655     | 99 607 897  | 2208136  | 10          |
| 690 019                | 4 198 901 | 105 943 307 | 8 278 610      | 97 664 797     | 110 832 327 | 1 557 999  | 11          |
| 729 532                | 4 765 471 | 113 922 269 | 9 018 080      | 104 904 189    | 119 417 272 | 1 910 292  | 12          |
| 855 341                | 5 700 534 | 125 235 927 | 10 212 723     | 115 023 205    | 131 791 802 | 2 473 438  | 13          |
| 982 054                | 6 274 647 | 135 721 642 | 10 491 799     | 125 229 843    | 142 978 343 | 2 620 504  | 14          |
| 793 806                | 6 609 585 | 137 187 766 | 10 882 387     | 126 305 379    | 144 591 157 | 1 986 751  | 15          |
| 692 822                | 4 565 708 | 108 363 487 | 8 953 199      | 99 410 287     | 113 622 016 | 1 870 346  | 16          |
| 903 846                | 6 306 832 | 127 797 820 | 11 361 217     | 116 436 603    | 135 008 498 | 1 957 611  | 17          |
| 998 587                | 7 246 876 | 141 833 600 | 12 500 351     | 129 333 247    | 150 079 066 | 2 016 607  | 18          |
| 954 223                | 7 003 812 | 146 432 832 | 12 275 748     | 134 157 087    | 154 390 869 | 1 840 452  | 19          |
| 963 363                | 7 024 177 | 148 310 251 | 12 090 193     | 136 220 057    | 156 297 789 | 2 646 515  | 20          |
| 81 310                 | 541 743   | 11 546 167  | 1 018 917      | 10 527 250     | 12 169 220  | 179 606  | 21          |
| 74 260                 | 567 097   | 11 681 484  | 924 502        | 10 756 982     | 12 322 841  | 271 285  | 22          |
| 78 676                 | 582 097   | 12 941 259  | 1 059 887      | 11 881 372     | 13 602 032  | 213 525  | 23          |
| 82 539                 | 556 815   | 13 011 984  | 1 041 783      | 11 970 200     | 13 651 337  | 191 766  | 24          |
| 89 302                 | 556 913   | 11 753 671  | 1 047 980      | 10 705 692     | 12 399 885  | 205 820  | 25          |
| 77 591                 | 622 225   | 12 365 267  | 1 053 148      | 11 312 119     | 13 065 082  | 233 054  | 26          |
| 83 514                 | 617 080   | 13 552 408  | 1 074 911      | 12 477 497     | 14 253 003  | 212 771  | 27          |
| 68 059                 | 616 490   | 11 264 677  | 927 128        | 10 337 548     | 11 949 226  | 200 875  | 28          |
| 88 807                 | 623 988   | 13 144 385  | 1 026 514      | 12 117 871     | 13 857 180  | 211 348  | 29          |
| 87 601                 | 642 680   | 13 374 099  | 1 097 741      | 12 276 358     | 14 104 379  | 210 756  | 30          |
| 83 728                 | 574 861   | 12 942 771  | 1 011 922      | 11 930 849     | 13 601 360  | 248 504  | 31          |
| 67 976                 | 522 188   | 10 732 079  | 805 760        | 9 926 319      | 11 322 244  | 267 205  | 32          |
| 84 629                 | 531 056   | 11 397 050  | 1 009 483      | 10 387 567     | 12 012 735  | 358 629  | 33          |
| 72 145                 | 566 361   | 12 210 106  | 990 570        | 11 219 536     | 12 848 613  | 398 924  | 34          |
| 84 180                 | 543 097   | 12 632 372  | 1 034 840      | 11 597 532     | 13 259 649  | 517 027  | 35          |
| 77 039                 | 539 450   | 12 343 297  | 1 023 911      | 11 319 386     | 12 959 786  | 508 935  | 36          |
|                        |           |             |                |                |             |  | 37          |
|                        |           |             |                |                |             |  | 38          |
|                        |           |             |                |                |             |  | 39          |
|                        |           |             |                |                |             |  | 40          |
|                        |           |             |                |                |             |  | 41          |
|                        |           |             |                |                |             |  | 42          |
|                        |           |             |                |                |             |  | 43          |
|                        |           |             |                |                |             |  | 44          |
| -8,5                   | -0,7      | -2,3        | -1,1           | -2,4           | -2,3        | -1,6   | 45          |
| -6,7                   | -3,1      | -5,1        | -1,7           | -5,4           | -5,1        | 165,4  | 46          |

## 2a. Ausfuhr Bayerns nach Warengruppen

| Warengruppe  | Ausfuhr<br>im<br>Berichts-<br>monat | Zu- bzw. Abnahme (-)<br>gegenüber |                          | Ausfuhr<br>seit<br>Jahres-<br>beginn | Zu- bzw.<br>Abnahme (-)<br>gegenüber<br>Vorjahr |
|--|-------------------------------------|-----------------------------------|--------------------------|--------------------------------------|---|
|  |                                     | Vor-<br>monat                     | Vor-<br>jahres-<br>monat |                                      |   |
|  | 1 000 Euro                          | %                                 |                          | 1 000 Euro                           | %   |
| <b>Ausfuhr insgesamt .....</b>   | <b>14 178 738</b>                   | <b>- 2,1</b>                      | <b>- 2,5</b>             | <b>55 714 780</b>                    | <b>0,5</b>                                      |
| Ernährungswirtschaft .....   | 710 018                             | 1,2                               | 1,3                      | 2 850 483                            | 1,5   |
| Lebende Tiere <sup>1)</sup> .....  | 12 653                              | 30,7                              | 17,6                     | 43 230                               | - 3,3   |
| Nahrungsmittel tierischen<br>Ursprungs .....   | 344 412                             | - 0,5                             | 4,9                      | 1 394 136                            | 7,1   |
| Nahrungsmittel pflanz-<br>lichen Ursprungs <sup>2)</sup> .....                           | 255 332                             | 1,7                               | - 6,1                    | 1 035 568                            | - 6,1   |
| Genussmittel .....   | 97 621                              | 3,4                               | 8,8                      | 377 550                              | 5,0   |
| Gewerbliche Wirtschaft .....   | 12 959 786                          | - 2,3                             | - 5,1                    | 51 080 782                           | - 1,3   |
| Rohstoffe .....  | 77 039                              | - 8,5                             | - 6,7                    | 317 993                              | 0,4   |
| Halbwaren .....  | 539 450                             | - 0,7                             | - 3,1                    | 2 179 964                            | - 3,0   |
| Fertigwaren .....  | 12 343 297                          | - 2,3                             | - 5,1                    | 48 582 825                           | - 1,2   |
| Vorerzeugnisse .....   | 1 023 911                           | - 1,1                             | - 1,7                    | 4 058 805                            | 0,3   |
| Enderzeugnisse .....   | 11 319 386                          | - 2,4                             | - 5,4                    | 44 524 020                           | - 1,4   |
| Rückwaren, Ersatz-<br>lieferungen, andere nicht<br>aufgliederbare<br>Warenverkehre ..... | 508 935                             | - 1,6                             | 165,4                    | 1 783 515                            | 108,3   |

<sup>1)</sup> Einschl. lebende Tiere zu anderen als Ernährungszwecken. - <sup>2)</sup> Einschl. lebende Pflanzen und Erzeugnisse der Ziergärtnerei.

### 3a. Ausfuhr Bayerns nach Warengruppen und Warenuntergruppen

| Nr. der Systematik | Warengruppe<br>Warenuntergruppe  | Ausfuhr          |                |                 |                       |                  |                 |
|--------------------|--|------------------|----------------|-----------------|-----------------------|------------------|-----------------|
|                    |  | im April 2014    |                |                 | Januar bis April 2014 |                  |                 |
|                    |  | dt=100 KG        | 1 000 EUR      | % <sup>1)</sup> | dt=100 KG             | 1 000 EUR        | % <sup>2)</sup> |
| <b>1-4</b>         | <b>Ernährungswirtschaft</b>  |                  |                |                 |                       |                  |                 |
| <b>1</b>           | <b>Lebende Tiere</b>   |                  |                |                 |                       |                  |                 |
| 101                | Pferde .....   | 57               | 891            | 59,4            | 481                   | 1 726            | 57,9            |
| 102                | Rinder .....   | 7 933            | 2 250          | 70,3            | 27 976                | 7 993            | 28,1            |
| 103                | Schweine .....   | 44 979           | 7 127          | 24,1            | 159 541               | 24 977           | -6,2            |
| 105                | Schafe .....   | -                | -              | x               | -                     | -                | x               |
| 107                | Hausgeflügel .....   | 2 166            | 238            | -85,9           | 28 709                | 3 627            | -31,7           |
| 109                | lebende Tiere, a.n.g. ....   | 120              | 2 147          | 47,9            | 327                   | 4 907            | -9,7            |
|                    | <b>Zusammen</b>  | <b>55 255</b>    | <b>12 653</b>  | <b>17,6</b>     | <b>217 033</b>        | <b>43 230</b>    | <b>-3,3</b>     |
| <b>2</b>           | <b>Nahrungsmittel tierischen Ursprungs</b>                                   |                  |                |                 |                       |                  |                 |
| 201                | Milch und Milcherzeugnisse, ausgenommen Butter und Käse .....                | 959 336          | 100 425        | 6,3             | 4 138 113             | 431 875          | 9,5             |
| 202                | Butter und andere Fettstoffe aus der Milch, einschl. Milchstreichfette ..... | 14 818           | 6 168          | 10,1            | 55 733                | 24 120           | 14,1            |
| 203                | Käse .....   | 407 059          | 142 491        | 9,9             | 1 583 566             | 564 287          | 16,1            |
| 204                | Fleisch und Fleischwaren .....   | 276 185          | 81 783         | -2,2            | 1 112 104             | 324 028          | -5,3            |
| 206                | Fische und Krebstiere, Weichtiere und andere wirbellose Wassertiere .....    | 5 576            | 4 003          | -0,9            | 13 385                | 11 666           | -7,6            |
| 208                | tierische Öle und Fette .....  | 16 230           | 1 376          | -57,7           | 74 515                | 5 533            | -58,2           |
| 209                | Eier, Eiweiß und Eigelb .....  | 21 098           | 5 104          | -8,3            | 88 547                | 20 271           | -12,7           |
| 211                | Fischmehl, Fleischmehl und ähnliche Erzeugnisse .....                        | 20 353           | 567            | 81,1            | 93 730                | 2 830            | 124,0           |
| 219                | Nahrungsmittel tierischen Ursprungs a.n.g. ....                              | 10 744           | 2 496          | 42,1            | 45 283                | 9 526            | 30,4            |
|                    | <b>Zusammen</b>  | <b>1 731 398</b> | <b>344 412</b> | <b>4,9</b>      | <b>7 204 976</b>      | <b>1 394 136</b> | <b>7,1</b>      |
| <b>3</b>           | <b>Nahrungsmittel pflanzlichen Ursprungs</b>                                 |                  |                |                 |                       |                  |                 |
| 301                | Weizen .....   | 798 927          | 17 210         | 7,4             | 4 131 188             | 88 027           | 11,5            |
| 302                | Roggen .....   | 13 019           | 366            | -63,3           | 37 691                | 895              | -81,6           |
| 303                | Gerste .....   | 98 541           | 2 096          | -73,6           | 514 365               | 10 648           | -61,8           |
| 304                | Hafer .....  | 9 847            | 349            | 22,7            | 42 409                | 1 135            | 32,1            |
| 305                | Mais .....   | 52 369           | 1 270          | -85,2           | 236 078               | 5 168            | -85,3           |
| 308                | Sorghum, Hirse und sonstiges Getreide, ausgenommen Reis .....                | 35 031           | 834            | -35,9           | 134 893               | 3 196            | -39,7           |
| 309                | Reis und Reiserzeugnisse .....   | 4 566            | 606            | 45,7            | 17 952                | 2 290            | -3,1            |
| 310                | Getreideerzeugnisse, ausgenommen Reiserzeugnisse .....                       | 84 173           | 3 709          | -10,1           | 316 499               | 14 835           | -12,5           |
| 315                | Backwaren und andere Zubereitungen aus Getreide .....                        | 253 817          | 45 012         | 4,8             | 1 018 646             | 176 191          | -0,6            |
| 316                | Malz .....   | 124 068          | 6 447          | -13,8           | 587 325               | 29 881           | 4,1             |
| 320                | Saat- und Pflanzgut, ausgenommen Ölsaaten und sonstigen Samen etc. ....      | 1 635            | 597            | 47,1            | 6 058                 | 2 427            | 31,7            |
| 325                | Hülsenfrüchte .....  | 952              | 43             | -51,0           | 6 011                 | 363              | 11,0            |
| 335                | Grün- und Raufutter .....  | 18 242           | 388            | -10,1           | 61 735                | 1 353            | -11,8           |
| 340                | Kartoffeln und Kartoffelerzeugnisse .....                                    | 219 480          | 10 484         | -34,0           | 1 068 128             | 46 694           | -27,9           |
| 345                | Gemüse und sonstige Küchengewächse, frisch .....                             | 17 473           | 2 769          | -6,4            | 131 469               | 10 421           | -6,4            |
| 350                | Frischobst, ausgenommen Südfrüchte .....                                     | 3 290            | 1 102          | -22,8           | 25 371                | 7 938            | 83,9            |
| 355                | Südfrüchte .....   | -                | -              | x               | -                     | -                | x               |
| 360                | Schalen- und Trockenfrüchte .....  | 2 255            | 1 240          | 6,7             | 8 117                 | 4 582            | -7,6            |
| 370                | Gemüsezubereitungen und Gemüsekonserven .....                                | 89 081           | 12 387         | 17,0            | 371 797               | 45 792           | 1,5             |
| 372                | Obstzubereitungen und Obstkonserven .....                                    | 16 459           | 4 393          | 5,3             | 64 514                | 16 967           | -0,9            |
| 375                | Obst- und Gemüsesäfte .....  | 51 124           | 8 274          | 53,2            | 164 700               | 25 593           | 8,0             |
| 377                | Kakao und Kakaoerzeugnisse .....   | 20 018           | 7 972          | -5,6            | 106 148               | 48 382           | -2,8            |
| 379                | Gewürze .....  | 2 544            | 1 507          | -4,9            | 9 993                 | 5 682            | -5,2            |
| 381                | Zuckerrüben, Zucker und Zuckererzeugnisse .....                              | 330 548          | 26 479         | -3,8            | 1 229 480             | 104 037          | -7,5            |
| 383                | Ölfrüchte .....  | 18 646           | 1 183          | -24,8           | 143 343               | 6 608            | -7,2            |
| 385                | pflanzliche Öle und Fette .....  | 6 198            | 1 314          | -49,7           | 22 238                | 7 424            | -34,8           |
| 389                | Ölkuchen .....   | 31 310           | 1 241          | -51,0           | 246 263               | 7 948            | -1,2            |
| 393                | Kleie, Abfallerzeugnisse zur Viehfütterung und sonstige Futtermittel .....   | 309 859          | 16 924         | -13,5           | 1 247 697             | 68 362           | -2,9            |
| 395                | Nahrungsmittel pflanzlichen Ursprungs, a.n.g. ....                           | 262 759          | 71 970         | 4,9             | 992 312               | 278 049          | 3,0             |
| 396                | lebende Pflanzen und Erzeugnisse der Ziergärtnerei .....                     | 39 684           | 7 166          | 4,9             | 68 693                | 14 679           | -0,1            |
|                    | <b>Zusammen</b>  | <b>2 915 914</b> | <b>255 332</b> | <b>-6,1</b>     | <b>13 011 111</b>     | <b>1 035 568</b> | <b>-6,1</b>     |

<sup>1)</sup> Veränderungsrate der Ausfuhr in Euro zum Vorjahresmonat. - <sup>2)</sup> Veränderungsrate der Ausfuhr in Euro zum Vorjahreszeitraum.

### Noch: 3a. Ausfuhr Bayerns nach Warengruppen und Warenuntergruppen

| Nr. der Systematik | Warengruppe<br>Warenuntergruppe   | Ausfuhr          |                |                 |                       |                  |                 |
|--------------------|---|------------------|----------------|-----------------|-----------------------|------------------|-----------------|
|                    |   | im April 2014    |                |                 | Januar bis April 2014 |                  |                 |
|                    |   | dt=100 KG        | 1 000 EUR      | % <sup>1)</sup> | dt=100 KG             | 1 000 EUR        | % <sup>2)</sup> |
| <b>4</b>           | <b>Genussmittel</b>   |                  |                |                 |                       |                  |                 |
| 401                | Hopfen .....  | 15 498           | 16 859         | 23,7            | 82 494                | 81 329           | 9,8             |
| 402                | Kaffee .....  | 10 268           | 6 026          | 18,7            | 34 961                | 19 803           | 2,9             |
| 403                | Tee und Mate .....  | 4 037            | 2 858          | 10,2            | 20 039                | 13 345           | 49,4            |
| 411                | Rohtabak und Tabakerzeugnisse .....   | 27 629           | 29 485         | -17,8           | 106 280               | 116 300          | -13,0           |
| 421                | Bier .....  | 507 790          | 39 683         | 31,8            | 1 802 188             | 136 798          | 18,8            |
| 423                | Branntwein .....  | 2 989            | 625            | -20,5           | 20 783                | 4 501            | -5,8            |
| 425                | Wein .....  | 24 674           | 2 085          | 27,6            | 52 356                | 5 474            | 54,1            |
|                    | <b>Zusammen</b>   | <b>592 885</b>   | <b>97 621</b>  | <b>8,8</b>      | <b>2 119 103</b>      | <b>377 550</b>   | <b>5,0</b>      |
| <b>1-4</b>         | <b>Ernährungswirtschaft zusammen</b>  | <b>5 295 452</b> | <b>710 018</b> | <b>1,3</b>      | <b>22 552 223</b>     | <b>2 850 483</b> | <b>1,5</b>      |
| <b>5-8</b>         | <b>Gewerbliche Wirtschaft</b>   |                  |                |                 |                       |                  |                 |
| <b>5</b>           | <b>Rohstoffe</b>  |                  |                |                 |                       |                  |                 |
| 502                | Chemiefasern, einschließlich Abfälle,<br>Seidenraupenkokons und Abfallseide .....   | 104 670          | 25 791         | 13,9            | 434 627               | 104 878          | 14,3            |
| 503                | Wolle und andere Tierhaare,<br>roh oder bearbeitet, Reißwolle .....                 | 72               | 21             | -82,1           | 594                   | 158              | -45,1           |
| 504                | Baumwolle, roh oder bearbeitet,<br>Reißbaumwolle, Abfälle .....                     | 3                | 1              | -99,2           | 11                    | 5                | -99,0           |
| 505                | Flachs, Hanf, Jute, Hartfasern und<br>sonstige pflanzliche Spinnstoffe .....        | 5                | 6              | 17,0            | 225                   | 27               | -2,5            |
| 506                | Abfälle und Gespinnstwaren,<br>Lumpen und dergleichen .....                         | 35 605           | 1 929          | 5,8             | 132 174               | 7 156            | 3,4             |
| 507                | Felle zu Pelzwerk, roh .....  | 0                | 0              | -100,0          | 8                     | 9                | -93,2           |
| 508                | Felle und Häute, roh, a.n.g. ....   | 15 843           | 2 611          | -69,7           | 153 072               | 29 942           | -18,1           |
| 511                | Rundholz .....  | 909 410          | 9 528          | -10,8           | 3 595 261             | 37 355           | 2,4             |
| 513                | Rohkautschuk .....  | 10 682           | 312            | -69,7           | 86 551                | 2 486            | -21,9           |
| 516                | Steinkohle und Steinkohlenbriketts .....  | 11               | 0              | 52,7            | 50                    | 2                | 51,0            |
| 517                | Braunkohle und Braunkohlenbriketts .....  | -                | -              | -100,0          | 335                   | 8                | -56,3           |
| 518                | Erdöl und Erdgas .....  | -                | -              | -100,0          | -                     | -                | -100,0          |
| 519                | Eisenerze .....   | 250              | 9              | 100,0           | 286                   | 11               | -24,3           |
| 520                | Eisen- und manganhaltige Abbrände und Schlacken .....                               | 24               | 0              | 122,8           | 106                   | 4                | -19,1           |
| 522                | Kupfererze .....  | -                | -              | x               | -                     | -                | x               |
| 523                | Bleierze .....  | -                | -              | x               | -                     | -                | x               |
| 524                | Zinkerze .....  | -                | -              | x               | -                     | -                | x               |
| 526                | Nickelerze .....  | -                | -              | x               | -                     | -                | x               |
| 528                | Erze und Metallaschen, a.n.g. ....  | 34 354           | 1 334          | 252,8           | 99 481                | 4 297            | 235,9           |
| 529                | Bauxit und Kryolith .....   | -                | -              | x               | -                     | -                | x               |
| 530                | Speisesalz und Industriesalz .....  | 74 156           | 910            | -13,8           | 342 749               | 4 265            | -25,2           |
| 532                | Steine und Erden, a.n.g. ....   | 2 101 760        | 16 583         | 9,0             | 5 648 116             | 56 543           | 5,2             |
| 534                | Rohstoffe für chemische Erzeugnisse, a.n.g. ....                                    | 50 748           | 4 511          | -0,5            | 193 466               | 18 159           | -0,1            |
| 537                | Edelsteine, Schmucksteine und Perlen, roh .....                                     | 12               | 206            | 27,3            | 78                    | 635              | -10,0           |
| 590                | Rohstoffe, auch Abfälle a.n.g. ....   | 985 487          | 13 283         | -17,2           | 3 913 264             | 52 052           | -14,6           |
|                    | <b>Zusammen</b>   | <b>4 323 091</b> | <b>77 039</b>  | <b>-6,7</b>     | <b>14 600 453</b>     | <b>317 993</b>   | <b>0,4</b>      |
| <b>6</b>           | <b>Halbwaren</b>  |                  |                |                 |                       |                  |                 |
| 602                | Rohseide und Seidengarne,<br>künstliche und synthetische Fäden, auch gezwirnt ..... | 77 517           | 32 579         | -9,2            | 308 299               | 132 545          | -4,7            |
| 603                | Garne aus Chemiefasern .....  | 1 686            | 1 412          | -12,9           | 8 868                 | 7 069            | 20,4            |
| 604                | Garne aus Wolle oder anderen Tierhaaren .....                                       | 56               | 74             | -61,6           | 233                   | 283              | -24,1           |
| 605                | Garne aus Baumwolle .....   | 2 211            | 1 268          | -26,3           | 9 955                 | 5 372            | -18,8           |
| 606                | Garne aus Flachs, Hanf, Jute,<br>Hartfasern und dergleichen .....                   | 68               | 29             | .               | 167                   | 56               | 79,2            |
| 607                | Schnittholz .....   | 1 073 714        | 41 571         | 24,4            | 3 788 268             | 146 294          | 13,7            |
| 608                | Halbstoffe aus zellulosehaltigen Faserstoffen .....                                 | 3 485            | 403            | 57,7            | 14 654                | 1 703            | 62,3            |
| 609                | Kautschuk, bearbeitet .....   | 72 040           | 25 016         | -1,5            | 262 862               | 99 670           | 6,8             |
| 611                | Zement .....  | 446 068          | 2 399          | -1,4            | 1 235 442             | 6 730            | 3,4             |

<sup>1)</sup> Veränderungsrate der Ausfuhr in Euro zum Vorjahresmonat. - <sup>2)</sup> Veränderungsrate der Ausfuhr in Euro zum Vorjahreszeitraum.

### Noch: 3a. Ausfuhr Bayerns nach Warengruppen und Warenuntergruppen

| Nr. der Systematik | Warengruppe<br>Warenuntergruppe  | Ausfuhr          |                |                 |                       |                  |                 |
|--------------------|--|------------------|----------------|-----------------|-----------------------|------------------|-----------------|
|                    |  | im April 2014    |                |                 | Januar bis April 2014 |                  |                 |
|                    |  | dt=100 KG        | 1 000 EUR      | % <sup>1)</sup> | dt=100 KG             | 1 000 EUR        | % <sup>2)</sup> |
| <b>6</b>           | <b>noch Halbwaren</b>  |                  |                |                 |                       |                  |                 |
| 612                | mineralische Baustoffe, a.n.g. ....  | 1 157 682        | 51 476         | 5,4             | 4 078 521             | 188 501          | 14,4            |
| 641                | Roheisen .....   | 1 063            | 42             | 1,2             | 4 624                 | 178              | 40,2            |
| 642                | Abfälle und Schrott, aus Eisen oder Stahl .....                            | 1 020 864        | 33 925         | 17,3            | 3 313 180             | 111 546          | -3,9            |
| 643                | Ferrolegerungen .....  | 11 206           | 2 188          | -32,6           | 51 598                | 9 114            | -23,9           |
| 644                | Eisen oder Stahl in Rohformen,<br>Halbzeug aus Eisen oder Stahl .....      | 7 824            | 943            | -9,3            | 31 874                | 3 834            | -2,3            |
| 645                | Aluminium und Aluminiumlegierungen<br>einschl. Abfälle und Schrott .....   | 219 660          | 32 379         | -14,3           | 853 475               | 122 361          | -23,7           |
| 646                | Kupfer und Kupferlegierungen,<br>einschl. Abfälle und Schrott .....        | 49 087           | 16 127         | -9,6            | 208 535               | 77 221           | -3,8            |
| 647                | Nickel und Nickellegierungen<br>einschl. Abfälle und Schrott .....         | 216              | 116            | 100,0           | 1 356                 | 1 115            | 85,9            |
| 648                | Blei und Bleilegerungen,<br>einschl. Abfälle und Schrott .....             | 1 077            | 141            | 13,2            | 3 429                 | 510              | -38,8           |
| 649                | Zinn und Zinnlegierungen,<br>einschl. Abfälle und Schrott .....            | 408              | 693            | -25,1           | 2 121                 | 3 510            | -17,4           |
| 650                | Zink und Zinklegierungen<br>einschl. Abfälle und Schrott .....             | 3 548            | 443            | -6,8            | 15 162                | 1 725            | -20,6           |
| 656                | radioaktive Elemente und radioaktive Isotope .....                         | -                | 303            | 4,1             | -                     | 1 220            | -7,6            |
| 659                | unedle Metalle, a.n.g. ....  | 3 598            | 3 505          | -31,1           | 16 608                | 20 878           | 2,5             |
| 661                | Fettsäuren, Paraffin, Vaseline und Wachse .....                            | 19 937           | 7 683          | 8,5             | 88 892                | 32 038           | 20,1            |
| 665                | Koks und Schmelzkoks, aus Stein- oder Braunkohle .....                     | 244              | 6              | -60,4           | 1 208                 | 40               | -31,0           |
| 667                | Rückstände der Erdöl- und Steinkohlenteerdestillation .....                | 234 002          | 5 542          | -13,9           | 593 033               | 15 414           | -0,1            |
| 669                | Mineralölerzeugnisse .....   | 2 255 415        | 180 809        | -12,5           | 9 505 463             | 764 933          | -10,8           |
| 671                | Teer und Teerdestillationserzeugnisse .....                                | 152 891          | 11 278         | -7,2            | 870 310               | 53 935           | -10,1           |
| 673                | Düngemittel .....  | 81 306           | 3 871          | -37,7           | 400 026               | 20 288           | -13,6           |
| 679                | chemische Halbwaren, a.n.g. ....   | 520 995          | 25 800         | 2,4             | 2 094 469             | 98 959           | 5,4             |
| 683                | Gold für gewerbliche Zwecke .....  | 1                | 1 605          | -66,8           | 371                   | 13 548           | -60,2           |
| 690                | Halbwaren, a.n.g. ....   | 54 547           | 55 822         | 30,4            | 220 131               | 239 374          | 27,2            |
|                    | <b>Zusammen</b>  | <b>7 472 418</b> | <b>539 450</b> | <b>-3,1</b>     | <b>27 983 136</b>     | <b>2 179 964</b> | <b>-3,0</b>     |
| <b>7</b>           | <b>Fertigwaren - Vorerzeugnisse</b>  |                  |                |                 |                       |                  |                 |
|                    | Gewebe, Gewirke und Gestricke  |                  |                |                 |                       |                  |                 |
| 701                | aus Seide, künstlichen oder synthetischen Fäden .....                      | 18 284           | 14 600         | 2,8             | 74 699                | 61 328           | 8,2             |
| 702                | aus Chemiefasern .....   | 16 997           | 29 585         | 13,1            | 63 692                | 108 058          | 9,6             |
| 703                | aus Wolle oder anderen Tierhaaren .....                                    | 450              | 1 922          | -37,9           | 1 367                 | 6 385            | -29,1           |
| 704                | aus Baumwolle .....  | 806              | 1 710          | -2,5            | 4 233                 | 7 353            | 12,6            |
| 705                | aus Flachs, Hanf, Jute, Hartfasern und dergleichen .....                   | 491              | 1 013          | 14,0            | 1 794                 | 3 771            | -3,0            |
| 706                | Leder .....  | 10 184           | 7 548          | -46,9           | 43 165                | 32 314           | -32,1           |
| 707                | Pelzfelle, gegerbt oder zugerichtet .....                                  | 3                | 5              | -81,2           | 5                     | 17               | -83,5           |
| 708                | Papier und Pappe .....   | 1 752 122        | 116 069        | 3,2             | 6 871 048             | 468 103          | 10,9            |
| 709                | Sperrholz, Span- und Faserplatten,<br>Furnierblätter und dergleichen ..... | 236 736          | 16 583         | 5,0             | 932 821               | 62 193           | 4,4             |
| 711                | Glas .....   | 272 484          | 46 445         | 4,3             | 1 164 217             | 172 176          | 9,3             |
| 732                | Kunststoffe .....  | 1 497 794        | 262 675        | 5,3             | 5 823 522             | 1 023 852        | 2,1             |
| 734                | Farben, Lacke und Kitte .....  | 252 559          | 103 746        | -5,9            | 1 326 522             | 398 005          | -5,7            |
| 736                | Dextrine, Gelatine und Leime .....   | 16 211           | 8 733          | 11,0            | 157 801               | 37 279           | 5,5             |
| 738                | Sprengstoffe, Schießbedarf und Zündwaren .....                             | 2 666            | 6 272          | 10,1            | 11 675                | 28 372           | 6,8             |
| 740                | pharmazeutische Grundstoffe .....  | 9 522            | 20 744         | -2,4            | 41 184                | 79 988           | -8,1            |
| 749                | chemische Vorerzeugnisse, a.n.g. ....                                      | 322 801          | 186 656        | -1,1            | 1 343 663             | 746 808          | -1,2            |
| 751                | Rohre aus Eisen oder Stahl .....   | 38 683           | 13 514         | -24,3           | 237 897               | 63 040           | -4,4            |
| 753                | Stäbe und Profile aus Eisen oder Stahl .....                               | 335 600          | 25 432         | 5,3             | 1 160 830             | 93 712           | 13,9            |
| 755                | Blech aus Eisen oder Stahl .....   | 44 874           | 7 308          | 6,9             | 165 195               | 26 528           | 1,6             |
| 757                | Draht aus Eisen oder Stahl .....   | 37 923           | 2 739          | -47,3           | 118 666               | 10 611           | -27,0           |
| 759                | Eisenbahnoberbaumaterial .....   | 501              | 390            | -8,9            | 2 668                 | 1 815            | 31,5            |
| 771                | Halbzeuge aus Kupfer und Kupferlegierungen .....                           | 187 006          | 115 954        | -15,4           | 794 233               | 494 401          | -6,6            |
| 772                | Halbzeuge aus Aluminium .....  | 52 381           | 28 281         | 1,0             | 210 220               | 110 674          | -3,8            |

<sup>1)</sup> Veränderungsrate der Ausfuhr in Euro zum Vorjahresmonat. - <sup>2)</sup> Veränderungsrate der Ausfuhr in Euro zum Vorjahreszeitraum.

### Noch: 3a. Ausfuhr Bayerns nach Warengruppen und Warenuntergruppen

| Nr. der Systematik | Warengruppe<br>Warenuntergruppe   | Ausfuhr          |                  |                 |                       |                  |                 |
|--------------------|---|------------------|------------------|-----------------|-----------------------|------------------|-----------------|
|                    |   | im April 2014    |                  |                 | Januar bis April 2014 |                  |                 |
|                    |   | dt=100 KG        | 1 000 EUR        | % <sup>1)</sup> | dt=100 KG             | 1 000 EUR        | % <sup>2)</sup> |
| <b>7</b>           | <b>noch Fertigwaren - Vorerzeugnisse</b>  |                  |                  |                 |                       |                  |                 |
| 779                | Halbzeuge aus unedlen Metallen, a.n.g. ....   | 1 776            | 3 163            | 26,5            | 6 130                 | 12 003           | 27,9            |
| 781                | Halbzeuge aus Edelmetallen .....  | 67               | 1 725            | -17,0           | 201                   | 5 640            | -14,5           |
| 790                | Vorerzeugnisse, a.n.g. ....   | 855              | 1 101            | -1,1            | 3 111                 | 4 382            | 27,9            |
|                    | <b>Zusammen</b>   | <b>5 109 776</b> | <b>1 023 911</b> | <b>-1,7</b>     | <b>20 560 558</b>     | <b>4 058 805</b> | <b>0,3</b>      |
| <b>8</b>           | <b>Fertigwaren - Enderzeugnisse</b>   |                  |                  |                 |                       |                  |                 |
|                    | Bekleidung aus Gewirken oder Gestrickten aus  |                  |                  |                 |                       |                  |                 |
| 801                | Seide oder Chemiefasern .....   | 2 790            | 15 067           | 10,3            | 12 385                | 62 543           | 11,3            |
| 802                | Wolle oder anderen Tierhaaren .....   | 77               | 598              | -29,4           | 311                   | 3 548            | -0,2            |
| 803                | Baumwolle .....   | 5 231            | 12 890           | 20,3            | 19 264                | 54 827           | 15,9            |
| 804                | Bekleidung aus Seide oder Chemiefasern,<br>ausgenommen aus Gewirken oder Gestrickten .....      | 3 468            | 13 757           | 1,6             | 13 083                | 59 679           | 11,2            |
| 805                | Bekleidung aus Wolle und anderen Tierhaaren,<br>ausgenommen aus Gewirken oder Gestrickten ..... | 238              | 2 984            | 2,2             | 908                   | 11 631           | 12,0            |
| 806                | Bekleidung aus Baumwolle<br>ausgenommen aus Gewirken oder Gestrickten .....                     | 3 792            | 13 452           | 3,2             | 14 844                | 55 813           | -1,4            |
| 807                | Bekleidung aus Flachs, Hanf und dergleichen .....   | 443              | 2 933            | -12,2           | 1 445                 | 13 114           | -0,6            |
| <b>801-807</b>     | <b>Bekleidung zusammen</b>  | <b>16 038</b>    | <b>61 682</b>    | <b>6,2</b>      | <b>62 238</b>         | <b>261 154</b>   | <b>8,4</b>      |
| 808                | Kopfbedeckungen .....   | 1 297            | 5 513            | 201,2           | 3 343                 | 15 236           | 44,5            |
| 809                | Textilerzeugnisse, a.n.g. ....  | 141 958          | 71 549           | -0,1            | 535 662               | 275 947          | 1,0             |
| 810                | Pelzwaren .....   | 2                | 41               | -59,4           | 19                    | 565              | 7,5             |
| 811                | Schuhe .....  | 2 560            | 10 772           | -4,7            | 13 241                | 56 450           | -0,5            |
| 812                | Lederwaren und Lederbekleidung (ausg. Schuhe) .....   | 3 217            | 8 234            | 0,6             | 13 174                | 36 312           | 2,3             |
| 813                | Papierwaren .....   | 389 474          | 80 728           | -2,3            | 1 570 883             | 319 066          | -4,1            |
| 814                | Druckerzeugnisse .....  | 279 298          | 71 783           | -2,0            | 1 043 250             | 289 250          | -6,7            |
| 815                | Holzwaren (ohne Möbel) .....  | 214 618          | 29 950           | -12,5           | 839 735               | 114 971          | -4,1            |
| 816                | Kautschukwaren .....  | 50 665           | 48 674           | -12,1           | 202 628               | 192 041          | -2,0            |
| 817                | Waren aus Stein .....   | 44 677           | 10 339           | 3,9             | 179 591               | 41 389           | 10,9            |
| 818                | keramische Erzeugnisse, ohne Baukeramik .....   | 66 258           | 37 472           | -5,6            | 268 033               | 149 381          | -4,1            |
| 819                | Glaswaren .....   | 341 184          | 74 125           | 11,9            | 1 326 556             | 287 284          | 6,6             |
| 820                | Werkzeuge, Schneidwaren und<br>Essbestecke aus unedlen Metallen .....                           | 10 895           | 62 004           | -7,4            | 45 684                | 251 058          | -2,1            |
| 823                | Waren aus Kupfer und Kupferlegierungen .....  | 18 667           | 17 228           | -27,5           | 92 430                | 80 402           | 2,3             |
| 829                | Eisen-, Blech und Metallwaren, a.n.g. ....  | 592 954          | 307 625          | 1,2             | 2 112 320             | 1 127 830        | -0,7            |
| 831                | Waren aus Wachs oder Fetten .....   | 11 939           | 6 951            | -9,4            | 51 441                | 28 365           | -6,4            |
| 832                | Waren aus Kunststoffen .....  | 724 758          | 369 708          | -2,5            | 2 867 481             | 1 475 494        | 4,1             |
| 833                | fotochemische Erzeugnisse .....   | 1 890            | 991              | 0,0             | 7 563                 | 4 086            | 0,0             |
| 834                | pharmazeutische Erzeugnisse .....   | 18 391           | 266 466          | -49,6           | 76 143                | 945 550          | -57,6           |
| 835                | Duftstoffe und Körperpflegemittel .....   | 82 508           | 57 513           | -0,1            | 373 372               | 238 070          | 4,7             |
| 839                | chemische Enderzeugnisse, a.n.g. ....   | 392 631          | 111 004          | -16,7           | 1 628 817             | 447 597          | -10,5           |
| 841                | Kraftmaschinen (ohne Motoren für Ackerschlepper,<br>Luft- und Straßenfahrzeuge) .....           | 31 837           | 85 286           | -21,2           | 102 177               | 297 896          | -11,1           |
| 842                | Pumpen und Kompressoren .....   | 82 092           | 153 581          | -17,8           | 319 626               | 625 220          | 0,2             |
| 843                | Armaturen .....   | 20 760           | 90 476           | 1,4             | 79 950                | 340 826          | 11,2            |
| 844                | Lager, Getriebe, Zahnräder und Antriebselemente .....   | 222 137          | 279 263          | -8,2            | 897 069               | 1 127 075        | 2,7             |
| 845                | Hebezeuge und Fördermittel .....  | 234 827          | 193 169          | -13,7           | 916 538               | 748 438          | -6,0            |
| 846                | landwirtschaftl. Maschinen (einschl. Ackerschlepper) .....                                      | 125 641          | 126 120          | -14,1           | 474 380               | 468 782          | -5,9            |
| 847                | Maschinen für das Textil-, Bekleidungs-<br>und Ledergewerbe .....                               | 24 481           | 48 258           | 5,4             | 89 564                | 182 290          | 22,0            |
| 848                | Maschinen für das Ernährungsgewerbe<br>und die Tabakverarbeitung .....                          | 21 731           | 53 989           | -17,9           | 82 931                | 223 943          | -11,2           |
| 849                | Bergwerks-, Bau- und Baustoffmaschinen .....  | 132 593          | 86 290           | 0,3             | 520 993               | 323 372          | 2,3             |
| 850                | Guss- und Walzwerkstechnik .....  | 1 110            | 2 397            | 153,3           | 3 174                 | 6 952            | 129,8           |
| 851                | Maschinen für die Be- und Verarbeitung von<br>Kautschuk oder Kunststoffen .....                 | 51 402           | 102 664          | -25,6           | 239 036               | 482 883          | 0,4             |
| 852                | Werkzeugmaschinen .....   | 68 192           | 204 647          | -9,2            | 254 844               | 717 198          | -9,4            |

<sup>1)</sup> Veränderungsrate der Ausfuhr in Euro zum Vorjahresmonat. - <sup>2)</sup> Veränderungsrate der Ausfuhr in Euro zum Vorjahreszeitraum.

### Noch: 3a. Ausfuhr Bayerns nach Warengruppen und Warenuntergruppen

| Nr. der Systematik | Warengruppe<br>Warenuntergruppe   | Ausfuhr           |                   |                 |                       |                   |                 |
|--------------------|---|-------------------|-------------------|-----------------|-----------------------|-------------------|-----------------|
|                    |   | im April 2014     |                   |                 | Januar bis April 2014 |                   |                 |
|                    |   | dt=100 KG         | 1 000 EUR         | % <sup>1)</sup> | dt=100 KG             | 1 000 EUR         | % <sup>2)</sup> |
| <b>8</b>           | <b>noch Fertigwaren - Enderzeugnisse</b>  |                   |                   |                 |                       |                   |                 |
| 853                | Büromaschinen und automatische<br>Datenverarbeitungsmaschinen .....                               | 15 986            | 135 256           | -23,8           | 70 459                | 565 982           | -31,8           |
| 854                | Maschinen für das Papier- und Druckgewerbe .....  | 12 914            | 31 234            | -36,5           | 52 325                | 110 910           | -34,0           |
| 859                | Maschinen, a.n.g. ....  | 247 499           | 630 808           | 4,2             | 952 469               | 2 350 153         | 2,2             |
| <b>841-859</b>     | <b>Maschinen zusammen</b>   | <b>1 293 203</b>  | <b>2 223 439</b>  | <b>-9,4</b>     | <b>5 055 537</b>      | <b>8 571 920</b>  | <b>-4,2</b>     |
| 860                | Sportgeräte .....   | 6 959             | 11 310            | 2,8             | 26 504                | 37 164            | 6,4             |
| 861                | Geräte zur Elektrizitätserzeugung und -verteilung .....   | 289 075           | 852 293           | -5,2            | 1 207 311             | 3 328 160         | 2,5             |
| 862                | elektrische Lampen und Leuchten .....   | 23 784            | 51 246            | -12,6           | 106 895               | 213 719           | -11,6           |
| 863                | nachrichtentechnische Geräte und Einrichtungen .....  | 6 695             | 88 962            | -16,6           | 23 744                | 388 247           | -2,0            |
| 864                | Rundfunk- und Fernsehgeräte,<br>phono- und videotechnische Geräte .....                           | 17 102            | 77 562            | 3,4             | 62 858                | 269 545           | -2,0            |
| 865                | elektronische Bauelemente .....   | 6 988             | 197 525           | -11,4           | 30 416                | 793 835           | 2,5             |
| 869                | elektrotechnische Erzeugnisse, a.n.g. ....  | 136 409           | 227 873           | 2,2             | 569 690               | 890 213           | 3,0             |
| 871                | medizinische Geräte und<br>orthopädische Vorrichtungen .....                                      | 34 581            | 337 644           | -3,8            | 137 335               | 1 442 081         | -3,7            |
| 872                | mess-, steuerungs- und<br>regelungstechnische Erzeugnisse .....                                   | 35 818            | 451 444           | 1,2             | 142 035               | 1 740 538         | 2,0             |
| 873                | optische und fotografische Geräte .....   | 3 170             | 47 717            | -1,5            | 11 264                | 184 299           | 5,6             |
| 874                | Uhren .....   | 614               | 16 023            | 11,4            | 2 346                 | 67 742            | 12,5            |
| 875                | Möbel .....   | 173 420           | 130 822           | 5,8             | 688 018               | 509 696           | 4,6             |
| 876                | Musikinstrumente .....  | 844               | 4 843             | 26,3            | 2 767                 | 14 495            | -4,3            |
| 877                | Spielwaren .....  | 24 169            | 34 393            | 12,8            | 97 230                | 136 505           | 18,8            |
| 878                | Schmuckwaren, Gold- und Silberschmiedewaren .....   | 131               | 5 146             | -28,5           | 547                   | 20 350            | -13,4           |
| 881                | Schienenfahrzeuge .....   | 15 567            | 20 743            | -81,7           | 56 511                | 91 736            | -61,1           |
| 882                | Wasserfahrzeuge .....   | 7 667             | 11 579            | -1,3            | 24 570                | 36 359            | -25,7           |
| 883                | Luftfahrzeuge .....   | 2 432             | 147 699           | -31,3           | 10 924                | 836 813           | 1,0             |
| 884                | Fahrgestelle, Karosserien, Motoren, Teile<br>und Zubehör für Kraftfahrzeuge und dergleichen ..... | 990 233           | 1 134 652         | -4,0            | 3 897 422             | 4 528 954         | 2,8             |
| 885                | Personenkraftwagen und Wohnmobile .....   | 1 877 356         | 3 042 731         | 2,4             | 7 412 925             | 11 986 948        | 6,5             |
| 886                | Busse .....   | 7 008             | 3 137             | -48,8           | 27 308                | 9 306             | -53,3           |
| 887                | Lastkraftwagen und Spezialfahrzeuge .....   | 289 287           | 191 135           | 59,1            | 1 032 587             | 640 751           | 35,0            |
| 888                | Fahrräder .....   | 3 797             | 9 062             | -27,9           | 12 940                | 31 793            | -17,5           |
| 889                | Fahrzeuge, a.n.g. ....  | 234 040           | 114 708           | 26,3            | 976 009               | 447 795           | 24,2            |
| 891                | vollständige Fabrikationsanlagen .....  | 5 971             | 13 908            | -11,8           | 26 068                | 60 278            | -49,6           |
| 896                | Enderzeugnisse, a.n.g. ....   | 48 115            | 161 437           | 13,9            | 192 389               | 607 281           | 5,8             |
|                    | <b>Zusammen</b>   | <b>8 940 312</b>  | <b>11 319 386</b> | <b>-5,4</b>     | <b>35 147 753</b>     | <b>44 524 020</b> | <b>-1,4</b>     |
| <b>7-8</b>         | <b>Fertigwaren zusammen</b>   | <b>14 050 089</b> | <b>12 343 297</b> | <b>-5,1</b>     | <b>55 708 311</b>     | <b>48 582 825</b> | <b>-1,2</b>     |
| <b>5-8</b>         | <b>Gewerbliche Wirtschaft zusammen</b>  | <b>25 845 598</b> | <b>12 959 786</b> | <b>-5,1</b>     | <b>98 291 900</b>     | <b>51 080 782</b> | <b>-1,3</b>     |
| 901                | Rückwaren .....   | -                 | -                 | x               | -                     | -                 | x               |
| 903                | Ersatzlieferungen .....   | -                 | -                 | x               | -                     | -                 | x               |
| 904                | andere nicht aufgliederbare Warenverkehre .....   | 2 319 772         | 508 935           | 165,4           | 8 022 903             | 1 783 515         | 108,3           |
|                    | <b>Insgesamt</b>  | <b>33 460 822</b> | <b>14 178 738</b> | <b>-2,5</b>     | <b>128 867 027</b>    | <b>55 714 780</b> | <b>0,5</b>      |

<sup>1)</sup> Veränderungsrate der Ausfuhr in Euro zum Vorjahresmonat. - <sup>2)</sup> Veränderungsrate der Ausfuhr in Euro zum Vorjahreszeitraum.



#### 4a. Ausfuhr Bayerns nach Erdteilen, Bestimmungsländern und Ländergruppen

| Nr. des Landes | Erdteil<br>Bestimmungsland<br>Ländergruppe  | Ausfuhr           |                  |                 |                       |                   |                 |
|----------------|---|-------------------|------------------|-----------------|-----------------------|-------------------|-----------------|
|                |   | im April 2014     |                  |                 | Januar bis April 2014 |                   |                 |
|                |   | dt=100 KG         | 1 000 EUR        | % <sup>1)</sup> | dt=100 KG             | 1 000 EUR         | % <sup>2)</sup> |
| <b>EUROPA</b>  |   |                   |                  |                 |                       |                   |                 |
| 001            | Frankreich .....  | 2 127 585         | 965 744          | -6,4            | 8 324 594             | 3 904 547         | -1,3            |
| 003            | Niederlande .....   | 1 810 437         | 472 492          | 1,7             | 8 117 513             | 1 915 068         | 3,4             |
| 005            | Italien .....   | 4 492 149         | 880 746          | 3,3             | 17 164 834            | 3 536 449         | 3,3             |
| 006            | Vereinigtes Königreich .....  | 1 241 429         | 946 657          | 3,8             | 5 024 563             | 4 053 534         | 10,9            |
| 007            | Irland .....  | 71 056            | 53 060           | -9,0            | 322 135               | 234 428           | -6,7            |
| 008            | Dänemark .....  | 255 927           | 118 862          | -9,3            | 1 318 891             | 468 028           | 4,9             |
| 009            | Griechenland .....  | 146 277           | 47 481           | -0,9            | 584 918               | 175 956           | 0,1             |
| 010            | Portugal .....  | 124 376           | 95 897           | 1,7             | 496 993               | 370 378           | 10,1            |
| 011            | Spanien .....   | 642 989           | 341 325          | -3,6            | 2 521 711             | 1 511 695         | 8,1             |
| 017            | Belgien .....   | 1 202 359         | 428 392          | -38,1           | 5 498 689             | 1 731 170         | -37,2           |
| 018            | Luxemburg .....   | 178 597           | 41 137           | -1,0            | 660 897               | 160 528           | 5,6             |
| 024            | Island .....  | 2 906             | 2 611            | -7,9            | 11 564                | 8 636             | -8,1            |
| 028            | Norwegen .....  | 90 819            | 92 320           | -23,4           | 387 004               | 387 484           | -13,9           |
| 030            | Schweden .....  | 370 199           | 269 986          | -5,0            | 1 445 451             | 1 098 704         | 6,5             |
| 032            | Finnland .....  | 216 277           | 92 189           | -24,7           | 861 594               | 385 854           | -5,4            |
| 037            | Liechtenstein .....   | 34 678            | 17 969           | 8,9             | 128 536               | 67 956            | 9,7             |
| 038            | Österreich .....  | 7 990 188         | 1 104 484        | -2,8            | 29 407 792            | 4 267 086         | -0,9            |
| 039            | Schweiz .....   | 1 479 202         | 471 089          | -0,3            | 5 865 768             | 1 795 942         | 1,8             |
| 041            | Färöer .....  | 301               | 116              | 65,1            | 710                   | 738               | 18,5            |
| 043            | Andorra .....   | 221               | 242              | -14,4           | 826                   | 833               | -64,3           |
| 044            | Gibraltar .....   | 41                | 31               | 41,6            | 84                    | 139               | -38,7           |
| 045            | Vatikanstadt .....  | 1                 | 48               | .               | 1                     | 84                | 83,7            |
| 046            | Malta .....   | 7 883             | 3 773            | 5,8             | 29 023                | 14 069            | 6,8             |
| 047            | San Marino .....  | 1 018             | 615              | 3,4             | 4 882                 | 2 592             | 32,6            |
| 052            | Türkei .....  | 283 119           | 240 040          | -7,3            | 1 180 704             | 912 411           | -1,1            |
| 053            | Estland .....   | 29 211            | 14 113           | -43,2           | 105 327               | 53 792            | -14,2           |
| 054            | Lettland .....  | 35 182            | 13 247           | -7,7            | 139 268               | 53 769            | 3,0             |
| 055            | Litauen .....   | 65 729            | 25 121           | 7,2             | 260 474               | 92 471            | 5,4             |
| 060            | Polen .....   | 1 677 936         | 394 802          | 4,8             | 5 524 211             | 1 565 412         | 6,6             |
| 061            | Tschechische Republik .....   | 1 732 807         | 494 679          | 11,5            | 6 438 061             | 1 816 863         | 11,2            |
| 063            | Slowakei .....  | 410 650           | 164 016          | 2,5             | 1 640 395             | 627 233           | 4,7             |
| 064            | Ungarn .....  | 503 888           | 229 677          | 4,1             | 2 011 112             | 951 238           | 12,2            |
| 066            | Rumänien .....  | 270 466           | 140 870          | 2,0             | 1 011 277             | 555 322           | 12,2            |
| 068            | Bulgarien .....   | 77 395            | 28 266           | 12,2            | 351 477               | 124 472           | 22,1            |
| 070            | Albanien .....  | 4 755             | 1 350            | 8,5             | 19 046                | 5 830             | 6,9             |
| 072            | Ukraine .....   | 63 539            | 33 631           | -35,2           | 251 550               | 134 586           | -24,4           |
| 073            | Weißrussland (Belarus) .....  | 29 688            | 17 005           | -13,1           | 86 818                | 51 436            | -19,0           |
| 074            | Republik Moldau .....   | 6 789             | 4 324            | -45,9           | 22 296                | 12 608            | -48,1           |
| 075            | Russische Föderation .....  | 542 208           | 386 337          | 2,5             | 1 867 028             | 1 325 461         | -3,7            |
| 091            | Slowenien .....   | 277 818           | 59 739           | 6,3             | 1 039 346             | 221 700           | 4,2             |
| 092            | Kroatien .....  | 95 913            | 32 759           | 19,0            | 340 151               | 130 841           | 17,9            |
| 093            | Bosnien und Herzegowina .....   | 29 604            | 8 539            | -13,4           | 119 772               | 33 539            | -2,5            |
| 095            | Kosovo .....  | 10 658            | 1 731            | -31,8           | 39 969                | 7 871             | -2,0            |
| 096            | ehemalige jugoslaw. Republik Mazedonien .....   | 11 100            | 7 235            | 27,5            | 44 692                | 25 483            | 3,6             |
| 097            | Montenegro .....  | 5 301             | 1 250            | -18,7           | 19 399                | 4 712             | -1,7            |
| 098            | Serbien .....   | 66 270            | 25 357           | -0,2            | 265 377               | 99 338            | 27,1            |
| 600            | Zypern .....  | 10 149            | 4 158            | 9,9             | 47 865                | 21 588            | -4,5            |
| 959            | Nicht ermittelte Länder (innergem. Warenverkehr) .....  | -                 | -                | x               | -                     | -                 | x               |
|                | <b>Zusammen</b>   | <b>28 727 090</b> | <b>8 775 510</b> | <b>-3,7</b>     | <b>111 004 587</b>    | <b>34 919 875</b> | <b>0,1</b>      |
|                | dar. EU-Länder .....  | <b>26 064 872</b> | <b>7 463 673</b> | <b>-3,6</b>     | <b>100 688 564</b>    | <b>30 042 196</b> | <b>0,6</b>      |
|                | dar. Euro-Länder .....  | <b>19 773 184</b> | <b>4 781 992</b> | <b>-7,3</b>     | <b>76 962 895</b>     | <b>19 185 311</b> | <b>-4,0</b>     |
|                | dar. EFTA .....   | <b>1 607 605</b>  | <b>583 989</b>   | <b>-4,6</b>     | <b>6 392 871</b>      | <b>2 260 018</b>  | <b>-1,1</b>     |
|                | <u>Nachrichtlich:</u>   |                   |                  |                 |                       |                   |                 |
|                | Europa zusammen, einschl. Ceuta, Melilla, Georgien,<br>Armenien, Aserbaidshjan, Kasachstan, Turkmenistan,<br>Usbekistan, Tadschikistan, Kirgistan ..... | <b>28 772 206</b> | <b>8 800 329</b> | <b>-3,9</b>     | <b>111 176 926</b>    | <b>35 036 581</b> | <b>0,1</b>      |

<sup>1)</sup> Veränderungsrate der Ausfuhr in Euro zum Vorjahresmonat. - <sup>2)</sup> Veränderungsrate der Ausfuhr in Euro zum Vorjahreszeitraum.

## Noch: 4a. Ausfuhr Bayerns nach Erdteilen, Bestimmungsländern und Ländergruppen

| Nr. des Landes | Erdteil<br>Bestimmungsland<br>Ländergruppe      | Ausfuhr        |                |                 |                       |                |                 |
|----------------|---|----------------|----------------|-----------------|-----------------------|----------------|-----------------|
|                |   | im April 2014  |                |                 | Januar bis April 2014 |                |                 |
|                |   | dt=100 KG      | 1 000 EUR      | % <sup>1)</sup> | dt=100 KG             | 1 000 EUR      | % <sup>2)</sup> |
| <b>AFRIKA</b>  |   |                |                |                 |                       |                |                 |
| 204            | Marokko .....                                   | 38 934         | 19 844         | 21,8            | 133 857               | 67 221         | -12,4           |
| 206            | Westsahara .....                                | -              | -              | x               | -                     | -              | x               |
| 208            | Algerien .....                                  | 82 060         | 34 207         | -5,0            | 255 338               | 82 583         | -20,8           |
| 212            | Tunesien .....                                  | 24 024         | 20 697         | -17,2           | 97 292                | 75 347         | -16,3           |
| 216            | Libysch-Arabische Dschamahirija .....           | 16 014         | 6 272          | -17,0           | 130 726               | 32 999         | 42,3            |
| 220            | Ägypten .....                                   | 45 151         | 28 535         | -33,2           | 169 900               | 101 961        | -27,2           |
| 224            | Sudan .....                                     | 372            | 530            | -29,1           | 8 715                 | 4 548          | 102,0           |
| 225            | Südsudan .....                                  | 139            | 355            | -88,3           | 1 006                 | 590            | -83,5           |
| 228            | Mauretarien .....                               | 556            | 334            | 78,9            | 3 212                 | 1 607          | 44,5            |
| 232            | Mali .....                                      | 3 469          | 2 245          | .               | 6 404                 | 3 311          | 247,1           |
| 236            | Burkina Faso .....                              | 1 520          | 148            | -76,9           | 4 221                 | 896            | -61,9           |
| 240            | Niger .....                                     | 562            | 54             | -55,2           | 2 469                 | 667            | -2,1            |
| 244            | Tschad .....                                    | 107            | 22             | -65,8           | 173                   | 288            | -40,1           |
| 247            | Kap Verde .....                                 | 27             | 51             | .               | 110                   | 73             | -44,6           |
| 248            | Senegal .....                                   | 1 479          | 763            | -7,6            | 5 967                 | 3 640          | -6,5            |
| 252            | Gambia .....                                    | 265            | 185            | 208,7           | 536                   | 305            | 134,3           |
| 257            | Guinea-Bissau .....                             | 1              | 0              | 100,0           | 184                   | 20             | -90,9           |
| 260            | Guinea .....                                    | 378            | 117            | 23,1            | 1 196                 | 334            | -63,8           |
| 264            | Sierra Leone .....                              | 1 035          | 412            | .               | 1 768                 | 669            | 0,9             |
| 268            | Liberia .....                                   | 168            | 199            | 14,2            | 3 201                 | 1 958          | 286,5           |
| 272            | Côte d'Ivoire .....                             | 1 533          | 1 112          | -10,4           | 6 730                 | 3 875          | -9,4            |
| 276            | Ghana .....                                     | 9 565          | 12 386         | .               | 17 167                | 19 207         | 116,4           |
| 280            | Togo .....                                      | 1 764          | 215            | -58,5           | 5 414                 | 1 184          | -11,2           |
| 284            | Benin .....                                     | 2 695          | 325            | -39,8           | 10 038                | 1 249          | -19,3           |
| 288            | Nigeria .....                                   | 25 871         | 15 494         | 109,6           | 95 633                | 59 968         | 74,2            |
| 302            | Kamerun .....                                   | 1 654          | 829            | -64,3           | 6 652                 | 4 511          | -19,3           |
| 306            | Zentralafrikanische Republik .....              | -              | -              | x               | 407                   | 46             | 15,0            |
| 310            | Äquatorialguinea .....                          | 119            | 39             | -45,6           | 375                   | 271            | -67,1           |
| 311            | São Tomé und Príncipe .....                     | -              | -              | x               | -                     | -              | x               |
| 314            | Gabun .....                                     | 985            | 915            | -34,8           | 5 545                 | 4 983          | 39,7            |
| 318            | Republik Kongo .....                            | 1 790          | 293            | 60,9            | 2 997                 | 1 657          | 99,0            |
| 322            | Demokratische Republik Kongo .....              | 485            | 527            | 61,4            | 3 416                 | 2 650          | -73,9           |
| 324            | Ruanda .....                                    | 523            | 563            | 19,6            | 2 188                 | 1 212          | -76,8           |
| 328            | Burundi .....                                   | 10             | 102            | -88,4           | 197                   | 828            | -47,8           |
| 329            | St. Helena und zugehörige Gebiete .....         | 1              | 4              | 213,9           | 1                     | 4              | 213,9           |
| 330            | Angola .....                                    | 3 769          | 2 297          | 37,2            | 18 880                | 15 200         | 128,7           |
| 334            | Äthiopien .....                                 | 5 231          | 10 224         | 287,7           | 16 770                | 24 277         | 46,0            |
| 336            | Eritrea .....                                   | 34             | 34             | .               | 157                   | 558            | 102,4           |
| 338            | Dschibuti .....                                 | 2              | 6              | -93,1           | 228                   | 85             | -64,0           |
| 342            | Somalia .....                                   | 78             | 47             | .               | 78                    | 47             | -12,4           |
| 346            | Kenia .....                                     | 2 544          | 4 642          | 33,0            | 9 546                 | 12 270         | 24,3            |
| 350            | Uganda .....                                    | 229            | 270            | 28,2            | 2 522                 | 2 766          | -6,2            |
| 352            | Vereinigte Republik Tansania .....              | 1 639          | 4 267          | 228,4           | 3 642                 | 6 461          | 12,9            |
| 355            | Seychellen und zugehörige Gebiete .....         | 105            | 38             | -34,6           | 456                   | 259            | 33,5            |
| 357            | Britisches Territorium im Indischen Ozean ..... | -              | -              | x               | -                     | -              | x               |
| 366            | Mosambik .....                                  | 153            | 244            | -79,2           | 2 857                 | 2 445          | 30,2            |
| 370            | Madagaskar .....                                | 680            | 1 786          | .               | 2 631                 | 8 845          | .               |
| 373            | Mauritius .....                                 | 1 634          | 1 536          | -22,5           | 6 680                 | 7 670          | -4,8            |
| 375            | Komoren .....                                   | 74             | 8              | 13,1            | 222                   | 23             | 7,0             |
| 377            | Mayotte .....                                   | -              | -              | -100,0          | -                     | -              | -100,0          |
| 378            | Sambia .....                                    | 192            | 246            | -51,1           | 905                   | 2 260          | 22,2            |
| 382            | Simbabwe .....                                  | 573            | 512            | 199,0           | 1 386                 | 2 593          | 87,1            |
| 386            | Malawi .....                                    | 9              | 71             | 206,7           | 347                   | 466            | .               |
| 388            | Südafrika .....                                 | 101 008        | 98 949         | -20,1           | 406 324               | 379 622        | -17,5           |
| 389            | Namibia .....                                   | 2 446          | 4 951          | .               | 5 574                 | 6 501          | .               |
| 391            | Botsuana .....                                  | 7              | 103            | .               | 308                   | 1 156          | 276,4           |
| 393            | Swasiland .....                                 | 80             | 28             | -96,4           | 558                   | 329            | -63,3           |
| 395            | Lesotho .....                                   | 179            | 675            | .               | 242                   | 727            | .               |
| 021            | Ceuta .....                                     | -              | -              | -100,0          | 84                    | 174            | -36,3           |
| 023            | Melilla .....                                   | 2 432          | 120            | 280,3           | 2 977                 | 345            | 28,0            |
|                | <b>Zusammen</b>                                 | <b>386 354</b> | <b>278 827</b> | <b>-4,0</b>     | <b>1 466 410</b>      | <b>955 741</b> | <b>-9,1</b>     |
|                | <u>Nachrichtlich:</u>                           |                |                |                 |                       |                |                 |
|                | Afrika zusammen, ohne Ceuta und Melilla .....   | <b>383 922</b> | <b>278 707</b> | <b>-4,0</b>     | <b>1 463 349</b>      | <b>955 221</b> | <b>-9,1</b>     |

<sup>1)</sup> Veränderungsrate der Ausfuhr in Euro zum Vorjahresmonat. - <sup>2)</sup> Veränderungsrate der Ausfuhr in Euro zum Vorjahreszeitraum.

## Noch: 4a. Ausfuhr Bayerns nach Erdteilen, Bestimmungsländern und Ländergruppen

| Nr. des Landes | Erdteil<br>Bestimmungsland<br>Ländergruppe | Ausfuhr          |                  |                 |                       |                  |                 |
|----------------|--|------------------|------------------|-----------------|-----------------------|------------------|-----------------|
|                |  | im April 2014    |                  |                 | Januar bis April 2014 |                  |                 |
|                |  | dt=100 KG        | 1 000 EUR        | % <sup>1)</sup> | dt=100 KG             | 1 000 EUR        | % <sup>2)</sup> |
| <b>AMERIKA</b> |  |                  |                  |                 |                       |                  |                 |
| 400            | Vereinigte Staaten .....                   | 1 002 223        | 1 550 377        | -0,1            | 4 036 602             | 6 107 994        | 2,3             |
| 404            | Kanada .....                               | 112 528          | 145 766          | -13,6           | 424 980               | 534 931          | -7,1            |
| 406            | Grönland .....                             | 3                | 14               | 72,0            | 65                    | 52               | -11,3           |
| 408            | St. Pierre und Miquelon .....              | -                | -                | x               | 5                     | 5                | .               |
| 412            | Mexiko .....                               | 89 183           | 102 028          | -16,7           | 367 809               | 420 750          | -17,2           |
| 413            | Bermuda .....                              | 12               | 138              | 92,7            | 31                    | 286              | -47,6           |
| 416            | Guatemala .....                            | 3 263            | 2 536            | 8,2             | 10 158                | 8 326            | -17,0           |
| 421            | Belize .....                               | 766              | 254              | 46,4            | 973                   | 574              | 66,9            |
| 424            | Honduras .....                             | 1 987            | 1 104            | -18,9           | 6 462                 | 5 400            | -26,5           |
| 428            | El Salvador .....                          | 358              | 1 147            | 43,2            | 3 471                 | 3 847            | 31,8            |
| 432            | Nicaragua .....                            | 375              | 774              | -12,5           | 1 935                 | 4 190            | 114,0           |
| 436            | Costa Rica .....                           | 2 394            | 3 029            | -2,2            | 8 323                 | 11 397           | 26,8            |
| 442            | Panama (einschl. ehem. Kanalzone) .....    | 4 896            | 8 408            | 140,0           | 16 221                | 15 572           | 0,3             |
| 446            | Anguilla .....                             | -                | -                | -100,0          | 4                     | 1                | -82,4           |
| 448            | Kuba .....                                 | 1 502            | 1 463            | -5,7            | 6 565                 | 4 813            | 11,4            |
| 449            | St. Kitts und Nevis .....                  | 323              | 162              | 36,6            | 381                   | 444              | 7,3             |
| 452            | Haiti .....                                | 170              | 247              | .               | 659                   | 1 529            | .               |
| 453            | Bahamas .....                              | 423              | 226              | -97,6           | 1 033                 | 1 166            | -89,2           |
| 454            | Turks- und Caicosinseln .....              | -                | -                | -100,0          | 0                     | 0                | -87,2           |
| 456            | Dominikanische Republik .....              | 1 411            | 1 702            | 83,5            | 105 647               | 10 132           | 119,6           |
| 457            | Amerikanische Jungferninseln .....         | -                | -                | -100,0          | 0                     | 1                | -31,6           |
| 459            | Antigua und Barbuda .....                  | 207              | 63               | .               | 415                   | 111              | 73,9            |
| 460            | Dominica .....                             | 0                | 1                | .               | 38                    | 7                | 66,1            |
| 463            | Kaimaninseln .....                         | 71               | 123              | -79,1           | 360                   | 568              | -48,2           |
| 464            | Jamaika .....                              | 234              | 401              | -54,5           | 1 257                 | 2 072            | -5,4            |
| 465            | St. Lucia .....                            | 8                | 13               | -82,3           | 241                   | 635              | 195,5           |
| 467            | St. Vincent und die Grenadinen .....       | 341              | 473              | .               | 389                   | 567              | .               |
| 468            | Britische Jungferninseln .....             | 50               | 8                | -76,9           | 251                   | 46               | -71,5           |
| 469            | Barbados .....                             | 47               | 77               | 0,4             | 211                   | 1 041            | -3,6            |
| 470            | Montserrat .....                           | -                | -                | x               | -                     | -                | -100,0          |
| 472            | Trinidad und Tobago .....                  | 982              | 1 175            | -13,4           | 2 918                 | 6 022            | 19,9            |
| 473            | Grenada (einschl. südl. Grenadinen) .....  | 207              | 20               | .               | 213                   | 30               | 249,5           |
| 474            | Aruba .....                                | 267              | 146              | 142,4           | 688                   | 342              | 27,7            |
| 475            | Bonaire, St. Eustatius und Saba .....      | 1                | 7                | 100,0           | 1                     | 11               | 100,0           |
| 477            | Curaçao .....                              | 246              | 989              | .               | 512                   | 1 270            | 59,1            |
| 479            | St. Martin (niederländischer Teil) .....   | 2                | 18               | -55,9           | 37                    | 61               | -29,7           |
| 480            | Kolumbien .....                            | 19 703           | 15 246           | -37,6           | 72 069                | 53 904           | -30,8           |
| 481            | St. Barthélemy .....                       | 1                | 1                | -94,7           | 6                     | 6                | -93,3           |
| 484            | Venezuela .....                            | 3 069            | 3 673            | -19,6           | 16 500                | 14 177           | -50,0           |
| 488            | Guyana .....                               | 38               | 32               | 100,0           | 68                    | 43               | -98,4           |
| 492            | Suriname .....                             | 167              | 183              | 142,2           | 802                   | 943              | -0,6            |
| 500            | Ecuador .....                              | 2 147            | 2 683            | -32,4           | 13 592                | 13 076           | -11,1           |
| 504            | Peru .....                                 | 11 473           | 10 740           | -10,3           | 56 457                | 52 535           | 25,4            |
| 508            | Brasilien .....                            | 136 521          | 130 227          | -15,2           | 529 659               | 532 544          | -9,4            |
| 512            | Chile .....                                | 23 294           | 19 204           | -53,6           | 105 930               | 81 576           | -33,9           |
| 516            | Bolivien .....                             | 1 956            | 4 212            | .               | 5 070                 | 8 422            | 72,2            |
| 520            | Paraguay .....                             | 1 575            | 1 115            | -46,6           | 7 206                 | 4 865            | -26,8           |
| 524            | Uruguay .....                              | 12 129           | 4 998            | 39,6            | 35 781                | 15 368           | 15,7            |
| 528            | Argentinien .....                          | 19 524           | 17 978           | -54,9           | 72 924                | 74 186           | -39,2           |
| 529            | Falklandinseln (Malwinen) .....            | -                | -                | x               | 1                     | 58               | .               |
|                | <b>Zusammen</b>                            | <b>1 456 075</b> | <b>2 033 182</b> | <b>-5,8</b>     | <b>5 914 922</b>      | <b>7 995 897</b> | <b>-2,0</b>     |
|                | dar. NAFTA .....                           | <b>1 203 934</b> | <b>1 798 171</b> | <b>-2,5</b>     | <b>4 829 391</b>      | <b>7 063 676</b> | <b>0,1</b>      |

<sup>1)</sup> Veränderungsrate der Ausfuhr in Euro zum Vorjahresmonat. - <sup>2)</sup> Veränderungsrate der Ausfuhr in Euro zum Vorjahreszeitraum.

## Noch: 4a. Ausfuhr Bayerns nach Erdteilen, Bestimmungsländern und Ländergruppen

| Nr. des Landes | Erdteil<br>Bestimmungsland<br>Ländergruppe   | Ausfuhr          |                  |                 |                       |                   |                 |
|----------------|--|------------------|------------------|-----------------|-----------------------|-------------------|-----------------|
|                |  | im April 2014    |                  |                 | Januar bis April 2014 |                   |                 |
|                |  | dt=100 KG        | 1 000 EUR        | % <sup>1)</sup> | dt=100 KG             | 1 000 EUR         | % <sup>2)</sup> |
|                | <b>ASIEN</b>   |                  |                  |                 |                       |                   |                 |
| 604            | Libanon .....  | 9 672            | 8 081            | 1,5             | 34 373                | 36 494            | 37,2            |
| 608            | Arabische Republik Syrien .....  | 2 314            | 1 921            | .               | 8 534                 | 3 857             | 17,1            |
| 612            | Irak .....   | 11 778           | 12 156           | -8,9            | 40 944                | 56 684            | 23,0            |
| 616            | Islamische Republik Iran .....   | 14 244           | 17 236           | -9,2            | 54 885                | 76 442            | 12,9            |
| 624            | Israel .....   | 64 882           | 40 710           | 4,9             | 270 118               | 155 366           | -1,9            |
| 625            | Besetzte palästinensische Gebiete .....  | 96               | 127              | -59,4           | 657                   | 742               | -38,6           |
| 626            | Timor-Leste (ehem. Osttimor) .....   | -                | -                | -100,0          | -                     | -                 | -100,0          |
| 628            | Jordanien .....  | 18 273           | 6 741            | 2,6             | 104 387               | 23 852            | -8,6            |
| 632            | Saudi-Arabien .....  | 136 635          | 97 547           | 23,9            | 429 862               | 337 009           | 12,4            |
| 636            | Kuwait .....   | 24 574           | 26 407           | 23,0            | 97 512                | 73 176            | -22,6           |
| 640            | Bahrain .....  | 11 507           | 5 155            | 9,6             | 70 740                | 31 538            | 15,0            |
| 644            | Katar .....  | 23 064           | 20 696           | 23,2            | 108 510               | 68 843            | 10,1            |
| 647            | Vereinigte Arabische Emirate .....   | 164 426          | 103 453          | 41,5            | 648 659               | 385 987           | 33,0            |
| 649            | Oman .....   | 12 621           | 10 876           | -38,5           | 47 277                | 47 930            | 0,3             |
| 653            | Jemen .....  | 1 387            | 2 501            | 241,9           | 3 962                 | 5 821             | 27,2            |
| 660            | Afghanistan .....  | 2 167            | 1 504            | .               | 17 423                | 3 842             | 22,4            |
| 662            | Pakistan .....   | 38 047           | 6 958            | -50,5           | 144 452               | 36 032            | -25,4           |
| 664            | Indien .....   | 133 151          | 99 986           | -18,7           | 470 851               | 388 721           | -14,0           |
| 666            | Bangladesch .....  | 6 673            | 4 354            | -25,2           | 24 699                | 24 552            | -0,6            |
| 667            | Malediven .....  | 15               | 38               | -81,1           | 608                   | 416               | -35,0           |
| 669            | Sri Lanka .....  | 4 517            | 2 123            | -29,2           | 14 630                | 9 701             | -56,2           |
| 672            | Nepal .....  | 85               | 245              | -17,1           | 448                   | 582               | -41,6           |
| 675            | Bhutan .....   | 8                | 35               | .               | 32                    | 72                | .               |
| 676            | Myanmar .....  | 2 104            | 1 107            | -61,1           | 4 702                 | 4 849             | -28,3           |
| 680            | Thailand .....   | 55 498           | 49 136           | -4,5            | 204 497               | 170 369           | -12,4           |
| 684            | Demokratische Volksrepublik Laos .....   | 78               | 78               | -95,3           | 359                   | 396               | -87,1           |
| 690            | Vietnam .....  | 33 690           | 19 047           | -5,8            | 134 014               | 85 577            | 39,9            |
| 696            | Kambodscha .....   | 727              | 158              | -44,5           | 4 180                 | 1 806             | -32,4           |
| 700            | Indonesien .....   | 31 744           | 39 789           | 54,6            | 118 797               | 123 181           | -0,3            |
| 701            | Malaysia .....   | 44 532           | 96 920           | 0,6             | 152 202               | 389 442           | 10,5            |
| 703            | Brunei Darussalam .....  | 210              | 645              | 33,1            | 377                   | 1 111             | -27,1           |
| 706            | Singapur .....   | 58 820           | 107 209          | 0,5             | 244 019               | 395 880           | -6,4            |
| 708            | Philippinen .....  | 8 211            | 13 090           | -5,1            | 37 331                | 63 561            | 20,4            |
| 716            | Mongolei .....   | 3 068            | 1 286            | -72,3           | 6 536                 | 4 917             | -38,4           |
| 720            | Volksrepublik China .....  | 1 152 747        | 1 434 227        | 7,4             | 3 932 397             | 5 387 619         | 8,3             |
| 724            | Demokratische Volksrepublik Korea .....  | 29               | 24               | -70,8           | 480                   | 149               | -33,6           |
| 728            | Republik Korea .....   | 207 191          | 275 254          | 9,1             | 783 802               | 1 042 490         | 8,7             |
| 732            | Japan .....  | 300 269          | 255 679          | -6,1            | 1 122 228             | 1 191 522         | 1,3             |
| 736            | Taiwan .....   | 58 732           | 105 990          | 1,8             | 224 828               | 370 941           | 6,0             |
| 740            | Hongkong .....   | 76 614           | 60 713           | 7,2             | 281 693               | 234 297           | -4,8            |
| 743            | Macau .....  | 896              | 1 882            | 82,2            | 3 382                 | 7 004             | 18,9            |
| 076            | Georgien .....   | 6 945            | 2 422            | -33,3           | 32 005                | 18 299            | 49,6            |
| 077            | Armenien .....   | 2 265            | 1 123            | 12,6            | 7 111                 | 5 221             | -2,6            |
| 078            | Aserbaidshjan .....  | 10 474           | 5 444            | -55,6           | 53 249                | 22 641            | -27,9           |
| 079            | Kasachstan .....   | 16 900           | 10 663           | -16,5           | 54 535                | 47 294            | -16,4           |
| 080            | Turkmenistan .....   | 1 841            | 1 000            | -75,5           | 6 326                 | 7 083             | -12,5           |
| 081            | Usbekistan .....   | 2 739            | 3 524            | -5,2            | 8 591                 | 11 065            | 3,4             |
| 082            | Tadschikistan .....  | 17               | 30               | 4,5             | 1 069                 | 2 450             | .               |
| 083            | Kirgistan .....  | 1 503            | 493              | -46,2           | 6 392                 | 2 135             | -44,1           |
|                | <b>Zusammen</b>  | <b>2 757 978</b> | <b>2 955 785</b> | <b>4,4</b>      | <b>10 018 665</b>     | <b>11 358 956</b> | <b>5,4</b>      |
|                | dar. ASEAN .....   | <b>235 614</b>   | <b>327 179</b>   | <b>2,4</b>      | <b>900 477</b>        | <b>1 236 171</b>  | <b>1,2</b>      |
|                | <u>Nachrichtlich:</u>  |                  |                  |                 |                       |                   |                 |
|                | Asien zusammen, ohne Georgien, Armenien<br>Aserbaidshjan, Kasachstan, Turkmenistan,<br>Usbekistan, Tadschikistan und Kirgistan ..... | <b>2 715 294</b> | <b>2 931 086</b> | <b>5,0</b>      | <b>9 849 387</b>      | <b>11 242 769</b> | <b>5,6</b>      |

<sup>1)</sup> Veränderungsrate der Ausfuhr in Euro zum Vorjahresmonat. - <sup>2)</sup> Veränderungsrate der Ausfuhr in Euro zum Vorjahreszeitraum.

## Noch: 4a. Ausfuhr Bayerns nach Erdteilen, Bestimmungsländern und Ländergruppen

| Nr. des Landes | Erdteil<br>Bestimmungsland<br>Ländergruppe         | Ausfuhr           |                   |                 |                       |                   |                 |
|----------------|--|-------------------|-------------------|-----------------|-----------------------|-------------------|-----------------|
|                |  | im April 2014     |                   |                 | Januar bis April 2014 |                   |                 |
|                |  | dt=100 KG         | 1 000 EUR         | % <sup>1)</sup> | dt=100 KG             | 1 000 EUR         | % <sup>2)</sup> |
|                | <b>AUSTRALIEN - OZEANIEN</b>                       |                   |                   |                 |                       |                   |                 |
| 800            | Australien .....                                   | 113 517           | 116 992           | -10,4           | 394 524               | 418 855           | -12,9           |
| 801            | Papua-Neuguinea .....                              | 58                | 229               | -25,7           | 63                    | 264               | -49,6           |
| 803            | Nauru .....  | -                 | -                 | x               | -                     | -                 | x               |
| 804            | Neuseeland .....                                   | 17 559            | 15 880            | 6,5             | 59 016                | 58 302            | -2,1            |
| 806            | Salomonen .....                                    | -                 | -                 | -100,0          | 24                    | 17                | 32,6            |
| 807            | Tuvalu .....                                       | -                 | -                 | x               | -                     | -                 | x               |
| 809            | Neukaledonien und zugehörige Gebiete .....         | 185               | 383               | -42,8           | 1 246                 | 1 452             | -30,3           |
| 811            | Wallis und Futuna .....                            | 0                 | 0                 | -95,8           | 5                     | 8                 | -7,9            |
| 812            | Kiribati .....                                     | -                 | -                 | x               | -                     | -                 | x               |
| 813            | Pitcairninnseln .....                              | -                 | -                 | x               | -                     | -                 | x               |
| 815            | Fidschi .....                                      | 36                | 46                | -59,0           | 604                   | 128               | -40,4           |
| 816            | Vanuatu .....                                      | -                 | -                 | -100,0          | 17                    | 26                | -34,3           |
| 817            | Tonga .....  | -                 | -                 | x               | -                     | -                 | -100,0          |
| 819            | Samoa .....  | -                 | -                 | -100,0          | -                     | -                 | -100,0          |
| 820            | Nördliche Marianen .....                           | 1                 | 6                 | -35,1           | 2                     | 35                | 18,3            |
| 822            | Französisch-Polynesien .....                       | 101               | 213               | 51,0            | 1 011                 | 791               | 38,4            |
| 823            | Föderierte Staaten von Mikronesien .....           | -                 | -                 | x               | -                     | -                 | x               |
| 824            | Marshallinseln .....                               | -                 | -                 | -100,0          | -                     | -                 | -100,0          |
| 825            | Palau .....  | -                 | -                 | x               | -                     | -                 | x               |
| 830            | Amerikanisch-Samoa .....                           | -                 | -                 | x               | 1                     | 2                 | 100,0           |
| 831            | Guam .....   | 235               | 388               | 57,1            | 332                   | 514               | 22,7            |
| 832            | kleinere Amerikanische Überseeinseln .....         | -                 | -                 | x               | -                     | -                 | x               |
| 833            | Kokosinseln (Keelinginseln) .....                  | -                 | -                 | x               | -                     | -                 | x               |
| 834            | Weihnachtsinsel .....                              | -                 | -                 | x               | -                     | -                 | x               |
| 835            | Heard und McDonaldinseln .....                     | -                 | -                 | x               | -                     | -                 | x               |
| 836            | Norfolkinsel .....                                 | -                 | -                 | x               | -                     | -                 | x               |
| 837            | Cookinseln .....                                   | -                 | -                 | x               | -                     | -                 | x               |
| 838            | Niue .....   | -                 | -                 | x               | -                     | -                 | x               |
| 839            | Tokelau .....                                      | -                 | -                 | x               | -                     | -                 | x               |
| 891            | Antarktis .....                                    | -                 | -                 | x               | 1                     | 74                | 30,8            |
| 892            | Bouvetinsel .....                                  | -                 | -                 | x               | -                     | -                 | -100,0          |
| 893            | Südgeorgien und die Südlichen Sandwichinseln ..... | -                 | -                 | x               | -                     | -                 | x               |
| 894            | Französische Südgebiete .....                      | 4                 | 165               | -42,4           | 21                    | 197               | -41,9           |
|                | <b>Zusammen</b>                                    | <b>131 696</b>    | <b>134 303</b>    | <b>-8,8</b>     | <b>456 868</b>        | <b>480 664</b>    | <b>-11,8</b>    |
| 950            | Schiffs- und Flugzeugbedarf .....                  | 1 629             | 1 132             | -48,1           | 5 575                 | 3 647             | -22,4           |
| 953            | Hohe See .....                                     | -                 | -                 | x               | -                     | -                 | x               |
| 958            | Nicht ermittelte Länder und Gebiete .....          | -                 | -                 | -100,0          | -                     | -                 | -100,0          |
|                | <b>Zusammen</b>                                    | <b>1 629</b>      | <b>1 132</b>      | <b>-48,3</b>    | <b>5 575</b>          | <b>3 647</b>      | <b>-22,6</b>    |
|                | <b>Insgesamt</b>                                   | <b>33 460 822</b> | <b>14 178 738</b> | <b>-2,5</b>     | <b>128 867 027</b>    | <b>55 714 780</b> | <b>0,5</b>      |
|                | <b>BRIC .....</b>                                  | <b>1 964 627</b>  | <b>2 050 777</b>  | <b>3,1</b>      | <b>6 799 934</b>      | <b>7 634 344</b>  | <b>3,3</b>      |
|                | <b>BRICS .....</b>                                 | <b>2 065 635</b>  | <b>2 149 726</b>  | <b>1,8</b>      | <b>7 206 258</b>      | <b>8 013 966</b>  | <b>2,1</b>      |

<sup>1)</sup> Veränderungsrate der Ausfuhr in Euro zum Vorjahresmonat. - <sup>2)</sup> Veränderungsrate der Ausfuhr in Euro zum Vorjahreszeitraum.

## 1b. Entwicklung der Einfuhr Bayerns

| Lfd. Nr.  | Jahr Monat               | Einfuhr insgesamt | Ernährungswirtschaft        |                      |                                      |              | zusammen  |
|---|--------------------------|-------------------|-----------------------------|----------------------|--------------------------------------|--------------|-----------|
|   |                          |                   | Lebende Tiere <sup>1)</sup> | Nahrungsmittel       |                                      | Genussmittel |           |
|   |                          |                   |                             | tierischen Ursprungs | pflanzlichen Ursprungs <sup>2)</sup> |              |           |
| 1 000 Euro  |                          |                   |                             |                      |                                      |              |           |
| 1   | 1994 .....               | 48 150 346        | 35 360                      | 945 964              | 2 014 878                            | 363 060      | 3 359 262 |
| 2   | 1995 .....               | 49 970 956        | 22 172                      | 972 749              | 1 961 183                            | 396 575      | 3 352 680 |
| 3   | 1996 .....               | 53 983 042        | 29 806                      | 1 055 389            | 2 161 732                            | 430 213      | 3 677 140 |
| 4   | 1997 .....               | 60 627 079        | 21 749                      | 1 094 308            | 2 273 089                            | 517 107      | 3 906 253 |
| 5   | 1998 .....               | 65 558 165        | 24 724                      | 1 134 976            | 2 423 666                            | 642 251      | 4 225 616 |
| 6   | 1999 .....               | 69 211 848        | 27 464                      | 1 061 632            | 2 356 450                            | 694 828      | 4 140 373 |
| 7   | 2000 .....               | 85 033 916        | 26 501                      | 1 198 090            | 2 457 560                            | 683 849      | 4 365 999 |
| 8   | 2001 .....               | 89 765 445        | 15 479                      | 1 391 505            | 2 570 333                            | 728 102      | 4 705 419 |
| 9   | 2002 .....               | 85 725 937        | 20 861                      | 1 257 809            | 2 722 455                            | 696 773      | 4 697 897 |
| 10  | 2003 .....               | 87 489 495        | 22 521                      | 1 380 982            | 2 893 595                            | 706 017      | 5 003 115 |
| 11  | 2004 .....               | 93 975 640        | 24 997                      | 1 507 596            | 2 794 588                            | 708 025      | 5 035 206 |
| 12  | 2005 .....               | 99 242 471        | 34 496                      | 1 704 438            | 2 976 732                            | 807 506      | 5 523 172 |
| 13  | 2006 .....               | 115 935 077       | 39 162                      | 1 743 860            | 3 238 600                            | 869 678      | 5 891 300 |
| 14  | 2007 .....               | 123 754 913       | 39 455                      | 1 936 069            | 3 640 050                            | 880 147      | 6 495 721 |
| 15  | 2008 .....               | 129 468 096       | 51 732                      | 2 035 829            | 3 952 956                            | 787 886      | 6 828 404 |
| 16  | 2009 .....               | 107 290 529       | 44 841                      | 1 983 400            | 3 794 863                            | 789 461      | 6 612 565 |
| 17  | 2010 .....               | 129 429 457       | 43 487                      | 2 089 108            | 4 147 044                            | 815 919      | 7 095 558 |
| 18  | 2011 .....               | 145 679 686       | 49 511                      | 2 298 620            | 4 367 763                            | 904 832      | 7 620 725 |
| 19  | 2012 .....               | 147 591 330       | 62 045                      | 2 463 898            | 4 275 756                            | 862 622      | 7 664 319 |
| 20  | 2013 <sup>3)</sup> ..... | 145 905 172       | 67 946                      | 2 664 135            | 4 628 702                            | 832 173      | 8 192 957 |
| <b>2013<sup>3)</sup></b>                                    |                          |                   |                             |                      |                                      |              |           |
| 21  | Januar .....             | 12 102 327        | 5 750                       | 219 202              | 328 828                              | 63 987       | 617 766   |
| 22  | Februar .....            | 11 681 632        | 4 400                       | 203 941              | 382 159                              | 63 862       | 654 362   |
| 23  | März .....               | 12 012 018        | 5 743                       | 222 650              | 401 802                              | 68 814       | 699 009   |
| 24  | April .....              | 12 429 817        | 4 967                       | 217 430              | 383 096                              | 66 871       | 672 364   |
| 25  | Mai .....                | 11 743 457        | 4 112                       | 217 141              | 404 301                              | 66 101       | 691 655   |
| 26  | Juni .....               | 12 508 058        | 4 878                       | 207 935              | 403 862                              | 62 803       | 679 479   |
| 27  | Juli .....               | 13 489 642        | 4 084                       | 220 667              | 390 723                              | 76 696       | 692 171   |
| 28  | August .....             | 11 509 998        | 6 844                       | 202 557              | 375 856                              | 66 413       | 651 670   |
| 29  | September .....          | 12 000 303        | 6 102                       | 250 547              | 388 917                              | 69 811       | 715 378   |
| 30  | Oktober .....            | 13 184 195        | 6 505                       | 233 013              | 405 660                              | 80 725       | 725 902   |
| 31  | November .....           | 12 146 767        | 7 501                       | 222 517              | 346 142                              | 80 418       | 656 578   |
| 32  | Dezember .....           | 11 096 958        | 7 060                       | 246 535              | 417 356                              | 65 672       | 736 623   |
| <b>2014<sup>3)</sup></b>                                    |                          |                   |                             |                      |                                      |              |           |
| 33  | Januar .....             | 12 708 609        | 5 738                       | 222 357              | 386 891                              | 69 097       | 684 083   |
| 34  | Februar .....            | 12 300 277        | 5 874                       | 207 945              | 349 735                              | 51 998       | 615 551   |
| 35  | März .....               | 12 608 680        | 4 696                       | 199 919              | 375 591                              | 52 535       | 632 741   |
| 36  | April .....              | 12 302 543        | 5 408                       | 222 932              | 365 549                              | 51 650       | 645 540   |
| 37  | Mai .....                |                   |                             |                      |                                      |              |           |
| 38  | Juni .....               |                   |                             |                      |                                      |              |           |
| 39  | Juli .....               |                   |                             |                      |                                      |              |           |
| 40  | August .....             |                   |                             |                      |                                      |              |           |
| 41  | September .....          |                   |                             |                      |                                      |              |           |
| 42  | Oktober .....            |                   |                             |                      |                                      |              |           |
| 43  | November .....           |                   |                             |                      |                                      |              |           |
| 44  | Dezember .....           |                   |                             |                      |                                      |              |           |
| Nachrichtlich: Veränderung der Einfuhr in Euro zum ... in % |                          |                   |                             |                      |                                      |              |           |
| 45  | Vormonat .....           | -2,4              | 15,2                        | 11,5                 | -2,7                                 | -1,7         | 2,0       |
| 46  | Vorjahresmonat .....     | -1,0              | 8,9                         | 2,5                  | -4,6                                 | -22,8        | -4,0      |

<sup>1)</sup> Einschl. lebende Tiere zu anderen als Ernährungszwecken. - <sup>2)</sup> Einschl. lebende Pflanzen und Erzeugnisse der Ziergärtnerei.

- <sup>3)</sup> Vorläufige Ergebnisse.

nach Warengruppen

| Gewerbliche Wirtschaft |           |             |                |                |             | Rückwaren, Ersatzlieferungen, andere nicht aufgliederbare Warenverkehre | Lfd. Nr. |
|------------------------|-----------|-------------|----------------|----------------|-------------|---|----------|
| Rohstoffe              | Halbwaren | Fertigwaren |                |                | zusammen    |   |          |
|                        |           | insgesamt   | davon          |                |             |   |          |
|                        |           |             | Vorerzeugnisse | Enderzeugnisse |             |   |          |
| 1 000 Euro             |           |             |                |                |             |   |          |
| 2 537 972              | 3 463 150 | 38 789 962  | 5 478 566      | 33 311 396     | 44 791 084  | -   | 1        |
| 2 311 134              | 3 638 194 | 40 668 948  | 5 940 854      | 34 728 094     | 46 618 276  | -   | 2        |
| 2 911 189              | 3 772 518 | 43 622 197  | 5 600 900      | 38 021 297     | 50 305 903  | -   | 3        |
| 3 233 709              | 3 761 994 | 49 725 123  | 6 052 747      | 43 672 376     | 56 720 826  | -   | 4        |
| 2 451 294              | 3 793 486 | 55 087 768  | 6 550 559      | 48 537 210     | 61 332 548  | -   | 5        |
| 2 881 446              | 3 177 787 | 59 012 241  | 6 169 611      | 52 842 630     | 65 071 475  | -   | 6        |
| 5 055 505              | 5 396 758 | 70 215 654  | 7 347 056      | 62 868 598     | 80 667 917  | -   | 7        |
| 7 664 137              | 3 468 077 | 73 927 811  | 6 735 468      | 67 192 343     | 85 060 025  | -   | 8        |
| 6 310 887              | 2 852 160 | 71 864 993  | 6 444 052      | 65 420 941     | 81 028 039  | -   | 9        |
| 7 179 898              | 3 046 878 | 69 893 268  | 6 751 362      | 63 141 906     | 80 120 045  | 2366335   | 10       |
| 9 529 679              | 3 645 544 | 75 152 715  | 7 665 210      | 67 487 505     | 86 327 938  | 2 612 495   | 11       |
| 7 019 505              | 3 413 551 | 78 702 378  | 8 192 986      | 70 509 392     | 91 135 434  | 2 583 865   | 12       |
| 12 864 151             | 5 011 180 | 88 366 130  | 9 273 875      | 79 092 255     | 106 241 461 | 3 802 315   | 13       |
| 11 841 153             | 5 626 947 | 95 900 197  | 10 497 662     | 85 402 535     | 113 368 297 | 3 890 895   | 14       |
| 16 821 217             | 5 988 953 | 95 900 005  | 10 353 396     | 85 546 609     | 118 710 175 | 3 929 516   | 15       |
| 11 297 456             | 3 914 659 | 81 091 380  | 7 990 015      | 73 101 365     | 96 303 496  | 4 374 468   | 16       |
| 14 677 091             | 5 473 634 | 96 918 846  | 10 450 321     | 86 468 524     | 117 069 524 | 5 264 329   | 17       |
| 19 133 082             | 6 558 681 | 106 567 653 | 11 822 837     | 94 744 814     | 132 259 418 | 5 799 540   | 18       |
| 20 162 889             | 6 493 469 | 108 037 366 | 12 089 725     | 95 947 640     | 134 693 726 | 5 233 288   | 19       |
| 19 030 938             | 6 519 960 | 105 842 869 | 11 565 707     | 94 277 163     | 131 393 767 | 6 318 448   | 20       |
| 1 383 031              | 577 425   | 9 049 339   | 1 078 397      | 7 970 942      | 11 009 795  | 474 766   | 21       |
| 1 741 970              | 530 038   | 8 236 949   | 847 217        | 7 389 732      | 10 508 957  | 518 312   | 22       |
| 1 265 048              | 570 783   | 8 958 094   | 1 107 661      | 7 850 433      | 10 793 924  | 519 085   | 23       |
| 1 355 035              | 632 410   | 9 286 921   | 1 138 011      | 8 148 911      | 11 274 366  | 483 087   | 24       |
| 1 362 462              | 535 576   | 8 630 528   | 1 117 482      | 7 513 047      | 10 528 566  | 523 235   | 25       |
| 2 071 225              | 553 429   | 8 646 698   | 975 698        | 7 671 000      | 11 271 352  | 557 228   | 26       |
| 1 979 614              | 519 213   | 9 755 488   | 1 212 241      | 8 543 247      | 12 254 315  | 543 156   | 27       |
| 1 882 362              | 500 662   | 7 993 928   | 812 284        | 7 181 644      | 10 376 952  | 481 377   | 28       |
| 1 410 536              | 531 055   | 8 864 175   | 831 424        | 8 032 751      | 10 805 766  | 479 159   | 29       |
| 1 610 745              | 541 935   | 9 726 016   | 911 267        | 8 814 749      | 11 878 697  | 579 596   | 30       |
| 1 369 664              | 539 772   | 9 004 840   | 882 065        | 8 122 774      | 10 914 276  | 575 913   | 31       |
| 1 599 246              | 487 662   | 7 689 893   | 651 960        | 7 037 933      | 9 776 801   | 583 534   | 32       |
| 1 751 730              | 463 481   | 9 115 350   | 838 051        | 8 277 299      | 11 330 562  | 693 964   | 33       |
| 1 703 540              | 478 914   | 8 705 515   | 805 375        | 7 900 139      | 10 887 969  | 796 757   | 34       |
| 1 400 556              | 511 561   | 9 102 846   | 794 864        | 8 307 982      | 11 014 963  | 960 975   | 35       |
| 986 733                | 573 928   | 9 163 402   | 814 452        | 8 348 950      | 10 724 063  | 932 940   | 36       |
|                        |           |             |                |                |             |   | 37       |
|                        |           |             |                |                |             |   | 38       |
|                        |           |             |                |                |             |   | 39       |
|                        |           |             |                |                |             |   | 40       |
|                        |           |             |                |                |             |   | 41       |
|                        |           |             |                |                |             |   | 42       |
|                        |           |             |                |                |             |   | 43       |
|                        |           |             |                |                |             |   | 44       |
| -29,5                  | 12,2      | 0,7         | 2,5            | 0,5            | -2,6        | -2,9  | 45       |
| -27,2                  | -9,2      | -1,3        | -28,4          | 2,5            | -4,9        | 93,1  | 46       |

## 2b. Einfuhr Bayerns nach Warengruppen

| Warengruppe  | Einfuhr<br>im<br>Berichts-<br>monat | Zu- bzw. Abnahme (-)<br>gegenüber |                          | Einfuhr<br>seit<br>Jahres-<br>beginn | Zu- bzw.<br>Abnahme (-)<br>gegenüber<br>Vorjahr |
|--|-------------------------------------|-----------------------------------|--------------------------|--------------------------------------|---|
|  |                                     | Vor-<br>monat                     | Vor-<br>jahres-<br>monat |                                      |   |
|  | 1 000 Euro                          | %                                 |                          | 1 000 Euro                           | %   |
| <b>Einfuhr insgesamt .....</b>   | <b>12 302 543</b>                   | <b>- 2,4</b>                      | <b>- 1,0</b>             | <b>49 920 108</b>                    | <b>3,5</b>                                      |
| Ernährungswirtschaft .....   | 645 540                             | 2,0                               | - 4,0                    | 2 577 916                            | - 2,5   |
| Lebende Tiere <sup>1)</sup> .....  | 5 408                               | 15,2                              | 8,9                      | 21 716                               | 4,1   |
| Nahrungsmittel tierischen<br>Ursprungs .....   | 222 932                             | 11,5                              | 2,5                      | 853 153                              | - 1,2   |
| Nahrungsmittel pflanz-<br>lichen Ursprungs <sup>2)</sup> .....                           | 365 549                             | - 2,7                             | - 4,6                    | 1 477 767                            | - 1,2   |
| Genussmittel .....   | 51 650                              | - 1,7                             | - 22,8                   | 225 280                              | - 14,5  |
| Gewerbliche Wirtschaft .....   | 10 724 063                          | - 2,6                             | - 4,9                    | 43 957 556                           | 0,9   |
| Rohstoffe .....  | 986 733                             | - 29,5                            | - 27,2                   | 5 842 559                            | 1,7   |
| Halbwaren .....  | 573 928                             | 12,2                              | - 9,2                    | 2 027 885                            | - 12,2  |
| Fertigwaren .....  | 9 163 402                           | 0,7                               | - 1,3                    | 36 087 113                           | 1,6   |
| Vorerzeugnisse .....   | 814 452                             | 2,5                               | - 28,4                   | 3 252 743                            | - 22,0  |
| Enderzeugnisse .....   | 8 348 950                           | 0,5                               | 2,5                      | 32 834 370                           | 4,7   |
| Rückwaren, Ersatz-<br>lieferungen, andere nicht<br>aufgliederbare<br>Warenverkehre ..... | 932 940                             | - 2,9                             | 93,1                     | 3 384 636                            | 69,6  |

<sup>1)</sup> Einschl. lebende Tiere zu anderen als Ernährungszwecken. - <sup>2)</sup> Einschl. lebende Pflanzen und Erzeugnisse der Ziergärtnerei.



### 3b. Einfuhr Bayerns nach Warengruppen und Warenuntergruppen

| Nr. der Systematik | Warengruppe<br>Warenuntergruppe  | Einfuhr          |                |                 |                       |                  |                 |
|--------------------|--|------------------|----------------|-----------------|-----------------------|------------------|-----------------|
|                    |  | im April 2014    |                |                 | Januar bis April 2014 |                  |                 |
|                    |  | dt=100 KG        | 1 000 EUR      | % <sup>1)</sup> | dt=100 KG             | 1 000 EUR        | % <sup>2)</sup> |
| <b>1-4</b>         | <b>Ernährungswirtschaft</b>  |                  |                |                 |                       |                  |                 |
| <b>1</b>           | <b>Lebende Tiere</b>   |                  |                |                 |                       |                  |                 |
| 101                | Pferde .....   | 130              | 154            | -3,1            | 366                   | 399              | 1,1             |
| 102                | Rinder .....   | 6 345            | 1 695          | -43,5           | 35 520                | 9 406            | -21,3           |
| 103                | Schweine .....   | 218              | 29             | -91,9           | 3 765                 | 890              | -9,5            |
| 105                | Schafe .....   | -                | -              | x               | -                     | -                | -100,0          |
| 107                | Hausgeflügel .....   | 22 226           | 2 879          | 219,2           | 65 673                | 8 063            | 43,9            |
| 109                | lebende Tiere, a.n.g. ....   | 68               | 652            | 18,4            | 231                   | 2 958            | 53,1            |
|                    | <b>Zusammen</b>  | <b>28 986</b>    | <b>5 408</b>   | <b>8,9</b>      | <b>105 555</b>        | <b>21 716</b>    | <b>4,1</b>      |
| <b>2</b>           | <b>Nahrungsmittel tierischen Ursprungs</b>                                   |                  |                |                 |                       |                  |                 |
| 201                | Milch und Milcherzeugnisse, ausgenommen Butter und Käse .....                | 1 066 536        | 59 969         | 5,6             | 3 823 424             | 212 450          | 1,4             |
| 202                | Butter und andere Fettstoffe aus der Milch, einschl. Milchstreichfette ..... | 14 560           | 5 254          | -0,4            | 55 268                | 20 491           | 11,8            |
| 203                | Käse .....   | 134 808          | 71 264         | -0,6            | 547 794               | 289 517          | 0,2             |
| 204                | Fleisch und Fleischwaren .....   | 165 699          | 62 934         | 5,2             | 603 166               | 224 189          | -7,8            |
| 206                | Fische und Krebstiere, Weichtiere und andere wirbellose Wassertiere .....    | 22 474           | 12 995         | -4,6            | 107 488               | 60 227           | 5,2             |
| 208                | tierische Öle und Fette .....  | 2 847            | 351            | 54,9            | 17 202                | 2 008            | -27,6           |
| 209                | Eier, Eiweiß und Eigelb .....  | 22 954           | 3 817          | -23,4           | 98 285                | 16 692           | -25,8           |
| 211                | Fischmehl, Fleischmehl und ähnliche Erzeugnisse .....                        | 7 716            | 713            | 73,0            | 27 631                | 2 462            | 11,3            |
| 219                | Nahrungsmittel tierischen Ursprungs a.n.g. ....                              | 29 223           | 5 636          | 23,4            | 116 392               | 25 117           | 34,4            |
|                    | <b>Zusammen</b>  | <b>1 466 817</b> | <b>222 932</b> | <b>2,5</b>      | <b>5 396 651</b>      | <b>853 153</b>   | <b>-1,2</b>     |
| <b>3</b>           | <b>Nahrungsmittel pflanzlichen Ursprungs</b>                                 |                  |                |                 |                       |                  |                 |
| 301                | Weizen .....   | 278 851          | 5 588          | -37,2           | 1 115 963             | 23 227           | -39,6           |
| 302                | Roggen .....   | 63 726           | 1 110          | .               | 250 927               | 4 040            | 178,0           |
| 303                | Gerste .....   | 45 372           | 992            | -48,2           | 299 344               | 6 421            | -4,8            |
| 304                | Hafer .....  | 9 427            | 322            | 5,0             | 27 707                | 861              | -11,1           |
| 305                | Mais .....   | 263 661          | 7 842          | 138,2           | 1 084 148             | 40 578           | 60,8            |
| 308                | Sorghum, Hirse und sonstiges Getreide, ausgenommen Reis .....                | 7 918            | 606            | 3,3             | 43 951                | 4 401            | 107,4           |
| 309                | Reis und Reiserzeugnisse .....   | 44 050           | 4 002          | 29,2            | 155 970               | 14 588           | 31,8            |
| 310                | Getreideerzeugnisse, ausgenommen Reiserzeugnisse .....                       | 65 670           | 2 994          | -18,5           | 243 774               | 11 197           | -31,3           |
| 315                | Backwaren und andere Zubereitungen aus Getreide .....                        | 168 108          | 34 129         | -0,6            | 680 243               | 134 004          | 0,6             |
| 316                | Malz .....   | 38 310           | 1 514          | 7,3             | 123 787               | 5 094            | 15,9            |
| 320                | Saat- und Pflanzgut, ausgenommen Ölsaaten und sonstigen Samen etc. ....      | 3 858            | 886            | 17,4            | 23 006                | 5 475            | 0,3             |
| 325                | Hülsenfrüchte .....  | 6 717            | 660            | 13,5            | 36 527                | 3 123            | 62,1            |
| 335                | Grün- und Raufutter .....  | 7 675            | 231            | -15,2           | 35 503                | 1 053            | 6,1             |
| 340                | Kartoffeln und Kartoffelerzeugnisse .....                                    | 104 777          | 7 871          | -12,1           | 360 767               | 28 048           | -0,2            |
| 345                | Gemüse und sonstige Küchengewächse, frisch .....                             | 405 641          | 56 167         | -19,2           | 1 599 648             | 214 562          | -5,7            |
| 350                | Frischobst, ausgenommen Südfrüchte .....                                     | 207 095          | 27 556         | -15,1           | 1 018 936             | 128 228          | 9,4             |
| 355                | Südfrüchte .....   | 142 346          | 15 413         | -25,7           | 938 558               | 87 646           | -10,3           |
| 360                | Schalen- und Trockenfrüchte .....  | 29 068           | 11 825         | 9,3             | 121 591               | 50 656           | 23,0            |
| 370                | Gemüsezubereitungen und Gemüsekonserven .....                                | 178 570          | 21 163         | -7,6            | 700 504               | 86 275           | -2,1            |
| 372                | Obstzubereitungen und Obstkonserven .....                                    | 78 216           | 11 816         | 3,8             | 355 850               | 52 466           | 8,0             |
| 375                | Obst- und Gemüsesäfte .....  | 97 450           | 8 884          | 65,5            | 374 779               | 34 861           | 8,6             |
| 377                | Kakao und Kakaoerzeugnisse .....   | 38 194           | 13 183         | 4,6             | 183 675               | 64 720           | 20,1            |
| 379                | Gewürze .....  | 15 309           | 4 943          | 7,0             | 57 817                | 19 023           | 15,7            |
| 381                | Zuckerrüben, Zucker und Zuckererzeugnisse .....                              | 110 634          | 9 358          | -40,5           | 633 340               | 49 955           | -9,2            |
| 383                | Ölfrüchte .....  | 159 237          | 7 941          | 16,0            | 704 741               | 34 061           | 6,8             |
| 385                | pflanzliche Öle und Fette .....  | 65 686           | 9 919          | -17,0           | 263 842               | 38 740           | -22,3           |
| 389                | Ölkuchen .....   | 145 925          | 4 379          | -36,5           | 676 493               | 21 683           | -20,8           |
| 393                | Kleie, Abfallerzeugnisse zur Viehfütterung und sonstige Futtermittel .....   | 277 443          | 10 091         | -12,2           | 1 062 991             | 52 208           | -2,6            |
| 395                | Nahrungsmittel pflanzlichen Ursprungs, a.n.g. ....                           | 456 772          | 52 884         | 37,3            | 1 591 013             | 174 313          | -7,2            |
| 396                | lebende Pflanzen und Erzeugnisse der Ziergärtnerei .....                     | 114 281          | 31 283         | -5,0            | 265 021               | 86 260           | -5,4            |
|                    | <b>Zusammen</b>  | <b>3 629 987</b> | <b>365 549</b> | <b>-4,6</b>     | <b>15 030 416</b>     | <b>1 477 767</b> | <b>-1,2</b>     |

<sup>1)</sup> Veränderungsrate der Einfuhr in Euro zum Vorjahresmonat. - <sup>2)</sup> Veränderungsrate der Einfuhr in Euro zum Vorjahreszeitraum.

## Noch: 3b. Einfuhr Bayerns nach Warengruppen und Warenuntergruppen

| Nr. der Systematik | Warengruppe<br>Warenuntergruppe   | Einfuhr           |                |                 |                       |                  |                 |
|--------------------|---|-------------------|----------------|-----------------|-----------------------|------------------|-----------------|
|                    |   | im April 2014     |                |                 | Januar bis April 2014 |                  |                 |
|                    |   | dt=100 KG         | 1 000 EUR      | % <sup>1)</sup> | dt=100 KG             | 1 000 EUR        | % <sup>2)</sup> |
| <b>4</b>           | <b>Genussmittel</b>   |                   |                |                 |                       |                  |                 |
| 401                | Hopfen .....  | 1 744             | 1 532          | -64,9           | 13 773                | 9 104            | -36,0           |
| 402                | Kaffee .....  | 7 441             | 4 204          | -36,6           | 24 750                | 14 922           | -32,3           |
| 403                | Tee und Mate .....  | 16 274            | 2 863          | 43,6            | 52 843                | 10 377           | 46,8            |
| 411                | Rohtabak und Tabakerzeugnisse .....   | 7 314             | 5 606          | -58,3           | 27 606                | 20 291           | -50,1           |
| 421                | Bier .....  | 49 859            | 2 502          | 275,7           | 155 674               | 8 252            | 26,9            |
| 423                | Branntwein .....  | 79 258            | 13 366         | -14,1           | 314 268               | 65 458           | -8,7            |
| 425                | Wein .....  | 123 301           | 21 578         | -10,9           | 552 844               | 96 875           | -4,4            |
|                    | <b>Zusammen</b>   | <b>285 192</b>    | <b>51 650</b>  | <b>-22,8</b>    | <b>1 141 757</b>      | <b>225 280</b>   | <b>-14,5</b>    |
| <b>1-4</b>         | <b>Ernährungswirtschaft zusammen</b>  | <b>5 410 983</b>  | <b>645 540</b> | <b>-4,0</b>     | <b>21 674 379</b>     | <b>2 577 916</b> | <b>-2,5</b>     |
| <b>5-8</b>         | <b>Gewerbliche Wirtschaft</b>   |                   |                |                 |                       |                  |                 |
| <b>5</b>           | <b>Rohstoffe</b>  |                   |                |                 |                       |                  |                 |
| 502                | Chemiefasern, einschließlich Abfälle,<br>Seidenraupenkokons und Abfallseide .....   | 116 322           | 19 066         | 19,1            | 401 874               | 65 910           | 17,3            |
| 503                | Wolle und andere Tierhaare,<br>roh oder bearbeitet, Reißwolle .....                 | 1 225             | 382            | -89,9           | 7 765                 | 3 740            | -76,0           |
| 504                | Baumwolle, roh oder bearbeitet,<br>Reißbaumwolle, Abfälle .....                     | 8 606             | 1 043          | 51,1            | 29 176                | 3 675            | 9,5             |
| 505                | Flachs, Hanf, Jute, Hartfasern und<br>sonstige pflanzliche Spinnstoffe .....        | 2 034             | 142            | -38,1           | 5 292                 | 372              | -45,1           |
| 506                | Abfälle und Gespinnstwaren,<br>Lumpen und dergleichen .....                         | 3 464             | 190            | 29,3            | 15 246                | 996              | 56,9            |
| 507                | Felle zu Pelzwerk, roh .....  | 15                | 14             | .               | 18                    | 26               | -96,8           |
| 508                | Felle und Häute, roh, a.n.g. ....   | 3 193             | 808            | -89,8           | 110 298               | 23 559           | -22,4           |
| 511                | Rundholz .....  | 1 122 390         | 14 415         | 0,6             | 4 581 150             | 61 015           | 16,7            |
| 513                | Rohkautschuk .....  | 78 933            | 5 834          | -19,7           | 282 349               | 27 326           | 15,8            |
| 516                | Steinkohle und Steinkohlenbriketts .....  | 1 568 889         | 11 039         | -16,9           | 5 852 359             | 42 622           | -2,1            |
| 517                | Braunkohle und Braunkohlenbriketts .....  | 18 076            | 120            | 63,8            | 56 879                | 403              | -29,5           |
| 518                | Erdöl und Erdgas .....  | 19 080 300        | 893 329        | -28,4           | 114 523 913           | 5 451 665        | 1,8             |
| 519                | Eisenerze .....   | 2 439             | 35             | 185,7           | 13 518                | 236              | 123,5           |
| 520                | Eisen- und manganhaltige Abbrände und Schlacken .....                               | 248 335           | 315            | -41,1           | 662 187               | 774              | -32,8           |
| 522                | Kupfererze .....  | -                 | -              | x               | 1                     | 0                | 201,5           |
| 523                | Bleierze .....  | -                 | -              | x               | -                     | -                | x               |
| 524                | Zinkerze .....  | -                 | -              | x               | -                     | -                | x               |
| 526                | Nickelerze .....  | -                 | -              | -100,0          | -                     | -                | -100,0          |
| 528                | Erze und Metallaschen, a.n.g. ....  | 27 270            | 2 307          | -43,7           | 104 450               | 8 398            | -43,2           |
| 529                | Bauxit und Kryolith .....   | -                 | -              | x               | 1 494                 | 42               | .               |
| 530                | Speisesalz und Industriesalz .....  | 34 241            | 664            | 29,3            | 134 072               | 2 229            | 3,7             |
| 532                | Steine und Erden, a.n.g. ....   | 1 817 083         | 12 737         | -5,1            | 5 760 598             | 50 513           | 7,3             |
| 534                | Rohstoffe für chemische Erzeugnisse, a.n.g. ....                                    | 82 106            | 6 662          | -23,7           | 342 976               | 30 728           | 7,9             |
| 537                | Edelsteine, Schmucksteine und Perlen, roh .....                                     | 90                | 180            | -5,8            | 162                   | 739              | 6,4             |
| 590                | Rohstoffe, auch Abfälle a.n.g. ....   | 1 054 755         | 17 449         | 5,8             | 4 035 455             | 67 592           | 3,4             |
|                    | <b>Zusammen</b>   | <b>25 269 766</b> | <b>986 733</b> | <b>-27,2</b>    | <b>136 921 232</b>    | <b>5 842 559</b> | <b>1,7</b>      |
| <b>6</b>           | <b>Halbwaren</b>  |                   |                |                 |                       |                  |                 |
| 602                | Rohseide und Seidengarne,<br>künstliche und synthetische Fäden, auch gezwirnt ..... | 35 734            | 14 027         | 9,8             | 122 267               | 48 960           | -0,2            |
| 603                | Garne aus Chemiefasern .....  | 8 792             | 4 560          | -18,2           | 41 031                | 21 984           | -3,8            |
| 604                | Garne aus Wolle oder anderen Tierhaaren .....                                       | 8 690             | 12 725         | 37,1            | 25 365                | 36 557           | 8,8             |
| 605                | Garne aus Baumwolle .....   | 5 880             | 2 592          | -30,3           | 26 298                | 14 441           | 8,4             |
| 606                | Garne aus Flachs, Hanf, Jute,<br>Hartfasern und dergleichen .....                   | 317               | 68             | 74,7            | 1 104                 | 271              | 40,4            |
| 607                | Schnittholz .....   | 384 305           | 21 110         | -1,3            | 1 309 237             | 74 756           | -5,5            |
| 608                | Halbstoffe aus zellulosehaltigen Faserstoffen .....                                 | 312 929           | 15 917         | -23,4           | 1 219 784             | 67 738           | -14,3           |
| 609                | Kautschuk, bearbeitet .....   | 34 022            | 8 038          | -23,6           | 157 998               | 38 033           | -6,1            |
| 611                | Zement .....  | 87 781            | 1 031          | 10,2            | 226 966               | 2 571            | 5,7             |

<sup>1)</sup> Veränderungsrate der Einfuhr in Euro zum Vorjahresmonat. - <sup>2)</sup> Veränderungsrate der Einfuhr in Euro zum Vorjahreszeitraum.

## Noch: 3b. Einfuhr Bayerns nach Warengruppen und Warenuntergruppen

| Nr. der Systematik | Warengruppe<br>Warenuntergruppe  | Einfuhr          |                |                 |                       |                  |                 |
|--------------------|--|------------------|----------------|-----------------|-----------------------|------------------|-----------------|
|                    |  | im April 2014    |                |                 | Januar bis April 2014 |                  |                 |
|                    |  | dt=100 KG        | 1 000 EUR      | % <sup>1)</sup> | dt=100 KG             | 1 000 EUR        | % <sup>2)</sup> |
| <b>6</b>           | <b>noch Halbwaren</b>  |                  |                |                 |                       |                  |                 |
| 612                | mineralische Baustoffe, a.n.g. ....  | 521 169          | 18 314         | -0,2            | 1 746 251             | 68 732           | -3,0            |
| 641                | Roheisen .....   | 13 909           | 582            | -83,7           | 54 440                | 2 097            | -65,8           |
| 642                | Abfälle und Schrott, aus Eisen oder Stahl .....                            | 245 577          | 9 024          | 2,0             | 857 578               | 29 397           | -21,0           |
| 643                | Ferrolegerungen .....  | 18 599           | 2 271          | -17,9           | 58 094                | 9 252            | -12,8           |
| 644                | Eisen oder Stahl in Rohformen,<br>Halbzeug aus Eisen oder Stahl .....      | 55 441           | 4 933          | -11,0           | 251 759               | 19 940           | -6,9            |
| 645                | Aluminium und Aluminiumlegierungen<br>einschl. Abfälle und Schrott .....   | 235 865          | 35 350         | 1,4             | 903 374               | 136 044          | -13,4           |
| 646                | Kupfer und Kupferlegierungen,<br>einschl. Abfälle und Schrott .....        | 265 111          | 121 517        | -18,5           | 764 137               | 347 304          | -18,1           |
| 647                | Nickel und Nickellegierungen<br>einschl. Abfälle und Schrott .....         | 1 536            | 1 691          | 47,0            | 5 378                 | 5 741            | -16,7           |
| 648                | Blei und Bleilegerungen,<br>einschl. Abfälle und Schrott .....             | 9 059            | 1 487          | 5,4             | 40 521                | 6 909            | 24,6            |
| 649                | Zinn und Zinnlegierungen,<br>einschl. Abfälle und Schrott .....            | 6 052            | 10 335         | -8,6            | 18 135                | 30 859           | -12,3           |
| 650                | Zink und Zinklegierungen<br>einschl. Abfälle und Schrott .....             | 76 020           | 12 231         | 5,4             | 201 849               | 32 428           | -16,8           |
| 656                | radioaktive Elemente und radioaktive Isotope .....                         | -                | 110            | -47,0           | 131                   | 16 909           | .               |
| 659                | unedle Metalle, a.n.g. ....  | 10 205           | 9 101          | 5,5             | 38 050                | 30 011           | 3,8             |
| 661                | Fettsäuren, Paraffin, Vaseline und Wachse .....                            | 66 481           | 7 363          | -7,7            | 256 220               | 28 010           | -0,7            |
| 665                | Koks und Schmelzkoks, aus Stein- oder Braunkohle .....                     | 58 150           | 1 173          | 28,6            | 197 192               | 4 206            | -8,6            |
| 667                | Rückstände der Erdöl- und Steinkohlenteerdestillation .....                | 57 084           | 2 817          | -28,8           | 127 576               | 8 230            | -10,1           |
| 669                | Mineralölerzeugnisse .....   | 1 359 509        | 96 428         | -2,4            | 5 321 091             | 378 455          | -2,6            |
| 671                | Teer und Teerdestillationserzeugnisse .....                                | 99 137           | 8 075          | -21,8           | 474 316               | 34 869           | -3,4            |
| 673                | Düngemittel .....  | 894 372          | 24 626         | 63,4            | 3 664 606             | 98 416           | 18,5            |
| 679                | chemische Halbwaren, a.n.g. ....   | 451 796          | 25 992         | 6,0             | 1 638 155             | 94 733           | -6,9            |
| 683                | Gold für gewerbliche Zwecke .....  | 1 820            | 1 812          | -66,9           | 5 097                 | 15 260           | -56,7           |
| 690                | Halbwaren, a.n.g. ....   | 61 711           | 98 630         | -19,9           | 217 775               | 324 774          | -29,1           |
|                    | <b>Zusammen</b>  | <b>5 387 052</b> | <b>573 928</b> | <b>-9,2</b>     | <b>19 971 777</b>     | <b>2 027 885</b> | <b>-12,2</b>    |
| <b>7</b>           | <b>Fertigwaren - Vorerzeugnisse</b>  |                  |                |                 |                       |                  |                 |
|                    | Gewebe, Gewirke und Gestricke  |                  |                |                 |                       |                  |                 |
| 701                | aus Seide, künstlichen oder synthetischen Fäden .....                      | 13 992           | 12 017         | 5,4             | 52 475                | 44 237           | 13,5            |
| 702                | aus Chemiefasern .....   | 19 164           | 19 225         | -5,8            | 70 167                | 74 288           | 4,4             |
| 703                | aus Wolle oder anderen Tierhaaren .....                                    | 1 045            | 3 566          | -36,6           | 4 023                 | 13 251           | -16,6           |
| 704                | aus Baumwolle .....  | 9 095            | 11 441         | -3,1            | 32 901                | 41 147           | -5,4            |
| 705                | aus Flachs, Hanf, Jute, Hartfasern und dergleichen .....                   | 1 743            | 1 510          | 17,5            | 6 759                 | 5 979            | -17,3           |
| 706                | Leder .....  | 6 277            | 13 743         | 14,3            | 24 845                | 52 764           | 11,4            |
| 707                | Pelzfelle, gegerbt oder zugerichtet .....                                  | 73               | 253            | -33,3           | 447                   | 1 456            | -44,7           |
| 708                | Papier und Pappe .....   | 1 083 637        | 76 339         | -7,4            | 4 560 227             | 325 786          | -5,8            |
| 709                | Sperrholz, Span- und Faserplatten,<br>Furnierblätter und dergleichen ..... | 534 990          | 33 444         | -1,4            | 2 038 804             | 127 226          | -0,1            |
| 711                | Glas .....   | 104 255          | 20 770         | -10,6           | 488 981               | 84 150           | -4,3            |
| 732                | Kunststoffe .....  | 964 686          | 162 962        | -1,2            | 3 813 367             | 640 624          | 2,6             |
| 734                | Farben, Lacke und Kitte .....  | 121 464          | 53 115         | 0,9             | 468 301               | 216 148          | 3,0             |
| 736                | Dextrine, Gelatine und Leime .....   | 37 480           | 6 245          | -6,9            | 143 733               | 24 277           | -6,5            |
| 738                | Sprennstoffe, Schießbedarf und Zündwaren .....                             | 6 740            | 6 220          | -8,9            | 25 832                | 24 293           | -6,9            |
| 740                | pharmazeutische Grundstoffe .....  | 19 779           | 22 048         | -85,0           | 89 396                | 108 886          | -82,3           |
| 749                | chemische Vorerzeugnisse, a.n.g. ....                                      | 976 663          | 125 643        | -52,3           | 3 403 892             | 469 163          | -39,1           |
| 751                | Rohre aus Eisen oder Stahl .....   | 257 715          | 29 487         | -7,0            | 964 592               | 111 408          | -5,6            |
| 753                | Stäbe und Profile aus Eisen oder Stahl .....                               | 372 067          | 28 709         | -19,7           | 1 557 895             | 116 013          | -21,5           |
| 755                | Blech aus Eisen oder Stahl .....   | 1 187 048        | 86 090         | -20,0           | 4 585 570             | 336 410          | -18,2           |
| 757                | Draht aus Eisen oder Stahl .....   | 127 967          | 13 370         | 11,3            | 482 971               | 48 261           | 17,6            |
| 759                | Eisenbahnoberbaumaterial .....   | 33 886           | 2 566          | -49,1           | 81 883                | 6 521            | -43,1           |
| 771                | Halbzeuge aus Kupfer und Kupferlegierungen .....                           | 45 650           | 28 504         | -2,0            | 188 043               | 118 381          | 3,3             |
| 772                | Halbzeuge aus Aluminium .....  | 148 547          | 47 567         | -17,9           | 600 248               | 198 950          | -7,3            |

<sup>1)</sup> Veränderungsrate der Einfuhr in Euro zum Vorjahresmonat. - <sup>2)</sup> Veränderungsrate der Einfuhr in Euro zum Vorjahreszeitraum.

### Noch: 3b. Einfuhr Bayerns nach Warengruppen und Warenuntergruppen

| Nr. der Systematik | Warengruppe<br>Warenuntergruppe   | Einfuhr          |                |                 |                       |                  |                 |
|--------------------|---|------------------|----------------|-----------------|-----------------------|------------------|-----------------|
|                    |   | im April 2014    |                |                 | Januar bis April 2014 |                  |                 |
|                    |   | dt=100 KG        | 1 000 EUR      | % <sup>1)</sup> | dt=100 KG             | 1 000 EUR        | % <sup>2)</sup> |
| <b>7</b>           | <b>noch Fertigwaren - Vorerzeugnisse</b>  |                  |                |                 |                       |                  |                 |
| 779                | Halbzeuge aus unedlen Metallen, a.n.g. ....   | 8 457            | 4 201          | -34,0           | 36 477                | 20 110           | -6,5            |
| 781                | Halbzeuge aus Edelmetallen .....  | 56               | 2 948          | -42,9           | 155                   | 33 723           | 62,8            |
| 790                | Vorerzeugnisse, a.n.g. ....   | 1 983            | 2 470          | -13,7           | 10 075                | 9 291            | -4,8            |
|                    | <b>Zusammen</b>   | <b>6 084 460</b> | <b>814 452</b> | <b>-28,4</b>    | <b>23 732 057</b>     | <b>3 252 743</b> | <b>-22,0</b>    |
| <b>8</b>           | <b>Fertigwaren - Enderzeugnisse</b>   |                  |                |                 |                       |                  |                 |
|                    | Bekleidung aus Gewirken oder Gestrickten aus  |                  |                |                 |                       |                  |                 |
| 801                | Seide oder Chemiefasern .....   | 21 947           | 64 751         | 8,3             | 105 733               | 317 485          | 11,7            |
| 802                | Wolle oder anderen Tierhaaren .....   | 829              | 5 577          | 30,0            | 3 301                 | 19 738           | -1,7            |
| 803                | Baumwolle .....   | 28 485           | 56 756         | -1,2            | 141 771               | 296 342          | 1,5             |
| 804                | Bekleidung aus Seide oder Chemiefasern,<br>ausgenommen aus Gewirken oder Gestrickten .....      | 16 162           | 55 342         | 9,9             | 81 678                | 289 709          | 6,7             |
| 805                | Bekleidung aus Wolle und anderen Tierhaaren,<br>ausgenommen aus Gewirken oder Gestrickten ..... | 1 747            | 9 455          | 15,7            | 7 214                 | 40 744           | 8,0             |
| 806                | Bekleidung aus Baumwolle<br>ausgenommen aus Gewirken oder Gestrickten .....                     | 22 016           | 62 878         | -6,5            | 116 219               | 341 551          | -10,4           |
| 807                | Bekleidung aus Flachs, Hanf und dergleichen .....   | 1 795            | 9 990          | -9,4            | 12 202                | 64 071           | -3,2            |
| <b>801-807</b>     | <b>Bekleidung zusammen</b>  | <b>92 981</b>    | <b>264 748</b> | <b>2,5</b>      | <b>468 117</b>        | <b>1 369 639</b> | <b>1,2</b>      |
| 808                | Kopfbedeckungen .....   | 1 706            | 4 460          | -5,5            | 9 046                 | 24 153           | 2,7             |
| 809                | Textilerzeugnisse, a.n.g. ....  | 100 901          | 64 081         | -6,3            | 400 171               | 271 543          | -1,3            |
| 810                | Pelzwaren .....   | 17               | 289            | -32,1           | 292                   | 1 939            | -2,2            |
| 811                | Schuhe .....  | 36 029           | 83 805         | -7,0            | 211 576               | 471 502          | -1,9            |
| 812                | Lederwaren und Lederbekleidung (ausg. Schuhe) .....   | 27 844           | 44 977         | 10,5            | 125 865               | 231 192          | 2,5             |
| 813                | Papierwaren .....   | 254 988          | 50 890         | 4,4             | 964 888               | 198 133          | -3,5            |
| 814                | Druckerzeugnisse .....  | 49 049           | 27 238         | -5,3            | 239 864               | 117 087          | 3,3             |
| 815                | Holzwaren (ohne Möbel) .....  | 472 438          | 41 420         | -2,5            | 1 921 773             | 164 474          | -2,2            |
| 816                | Kautschukwaren .....  | 133 521          | 93 851         | 0,9             | 518 642               | 358 311          | 3,8             |
| 817                | Waren aus Stein .....   | 137 912          | 7 823          | -2,7            | 478 480               | 29 515           | -5,5            |
| 818                | keramische Erzeugnisse, ohne Baukeramik   | 73 073           | 14 735         | -22,9           | 296 922               | 59 064           | -16,0           |
| 819                | Glaswaren .....   | 135 556          | 36 739         | 25,2            | 508 630               | 138 347          | 22,2            |
| 820                | Werkzeuge, Schneidwaren und<br>Essbestecke aus unedlen Metallen .....                           | 17 070           | 34 284         | -8,5            | 72 896                | 151 076          | 3,0             |
| 823                | Waren aus Kupfer und Kupferlegierungen .....  | 6 618            | 9 096          | 24,1            | 28 373                | 36 742           | 21,5            |
| 829                | Eisen-, Blech und Metallwaren, a.n.g. ....  | 810 545          | 280 127        | 3,9             | 3 065 523             | 1 053 589        | 3,8             |
| 831                | Waren aus Wachs oder Fetten .....   | 20 676           | 5 771          | 38,7            | 92 164                | 23 792           | 36,0            |
| 832                | Waren aus Kunststoffen .....  | 469 321          | 199 555        | 5,6             | 1 788 898             | 771 823          | 2,5             |
| 833                | fotochemische Erzeugnisse .....   | 4 537            | 4 526          | -12,1           | 20 493                | 19 886           | -11,4           |
| 834                | pharmazeutische Erzeugnisse .....   | 21 807           | 286 394        | -23,0           | 90 291                | 1 063 139        | -29,5           |
| 835                | Duftstoffe und Körperpflegemittel .....   | 46 456           | 37 120         | 10,5            | 177 267               | 145 741          | 7,1             |
| 839                | chemische Enderzeugnisse, a.n.g. ....   | 252 061          | 155 209        | -20,1           | 1 021 593             | 624 774          | 14,2            |
| 841                | Kraftmaschinen (ohne Motoren für Ackerschlepper,<br>Luft- und Straßenfahrzeuge) .....           | 10 813           | 16 595         | -26,7           | 47 435                | 72 903           | -10,7           |
| 842                | Pumpen und Kompressoren .....   | 69 064           | 82 864         | -7,0            | 244 079               | 321 685          | -3,0            |
| 843                | Armaturen .....   | 14 220           | 31 504         | 8,4             | 55 898                | 128 171          | 6,9             |
| 844                | Lager, Getriebe, Zahnräder und Antriebselemente .....   | 264 150          | 229 598        | 1,2             | 1 052 479             | 914 915          | 12,2            |
| 845                | Hebezeuge und Fördermittel .....  | 134 160          | 62 479         | -8,2            | 557 748               | 260 936          | -9,5            |
| 846                | landwirtschaftl. Maschinen (einschl. Ackerschlepper) .....                                      | 69 402           | 42 405         | -21,5           | 295 854               | 187 564          | -11,8           |
| 847                | Maschinen für das Textil-, Bekleidungs-<br>und Ledergewerbe .....                               | 8 990            | 9 764          | 10,2            | 38 090                | 38 966           | 19,0            |
| 848                | Maschinen für das Ernährungsgewerbe<br>und die Tabakverarbeitung .....                          | 3 131            | 6 621          | -14,9           | 12 244                | 27 838           | -17,2           |
| 849                | Bergwerks-, Bau- und Baustoffmaschinen .....  | 107 425          | 52 612         | -36,1           | 473 653               | 236 802          | -17,5           |
| 850                | Guss- und Walzwerkstechnik .....  | 182              | 510            | 1,2             | 2 649                 | 3 531            | -39,1           |
| 851                | Maschinen für die Be- und Verarbeitung von<br>Kautschuk oder Kunststoffen .....                 | 17 218           | 19 083         | 7,0             | 92 027                | 84 088           | 20,6            |
| 852                | Werkzeugmaschinen .....   | 67 883           | 62 683         | 3,1             | 269 585               | 259 852          | 5,5             |

<sup>1)</sup> Veränderungsrate der Einfuhr in Euro zum Vorjahresmonat. - <sup>2)</sup> Veränderungsrate der Einfuhr in Euro zum Vorjahreszeitraum.

### Noch: 3b. Einfuhr Bayerns nach Warengruppen und Warenuntergruppen

| Nr. der Systematik | Warengruppe<br>Warenuntergruppe   | Einfuhr           |                   |                 |                       |                   |                 |
|--------------------|---|-------------------|-------------------|-----------------|-----------------------|-------------------|-----------------|
|                    |   | im April 2014     |                   |                 | Januar bis April 2014 |                   |                 |
|                    |   | dt=100 KG         | 1 000 EUR         | % <sup>1)</sup> | dt=100 KG             | 1 000 EUR         | % <sup>2)</sup> |
| <b>8</b>           | <b>noch Fertigwaren - Enderzeugnisse</b>  |                   |                   |                 |                       |                   |                 |
| 853                | Büromaschinen und automatische<br>Datenverarbeitungsmaschinen .....                               | 66 721            | 417 144           | -8,3            | 283 033               | 1 876 414         | 9,8             |
| 854                | Maschinen für das Papier- und Druckgewerbe .....  | 6 970             | 7 431             | -75,8           | 29 022                | 34 277            | -45,9           |
| 859                | Maschinen, a.n.g. ....  | 149 153           | 231 124           | 8,6             | 559 983               | 879 603           | 11,0            |
| <b>841-859</b>     | <b>Maschinen zusammen</b>   | <b>989 481</b>    | <b>1 272 418</b>  | <b>-6,9</b>     | <b>4 013 779</b>      | <b>5 327 544</b>  | <b>4,7</b>      |
| 860                | Sportgeräte .....   | 26 427            | 22 310            | -11,3           | 111 844               | 107 819           | 4,7             |
| 861                | Geräte zur Elektrizitätserzeugung und -verteilung .....   | 445 926           | 730 856           | 8,1             | 1 765 297             | 2 941 194         | 13,9            |
| 862                | elektrische Lampen und Leuchten .....   | 30 640            | 64 012            | 3,8             | 125 603               | 245 522           | -1,0            |
| 863                | nachrichtentechnische Geräte und Einrichtungen .....  | 10 183            | 182 051           | -5,4            | 45 638                | 855 072           | 28,8            |
| 864                | Rundfunk- und Fernsehgeräte,<br>phono- und videotechnische Geräte .....                           | 60 045            | 194 701           | 5,3             | 225 658               | 758 678           | 8,9             |
| 865                | elektronische Bauelemente .....   | 59 728            | 656 371           | 0,7             | 241 464               | 2 564 098         | 4,5             |
| 869                | elektrotechnische Erzeugnisse, a.n.g. ....  | 202 105           | 239 848           | 4,6             | 836 612               | 975 953           | 12,9            |
| 871                | medizinische Geräte und<br>orthopädische Vorrichtungen .....                                      | 17 954            | 133 315           | -2,2            | 73 602                | 517 146           | -5,8            |
| 872                | mess-, steuerungs- und<br>regelungstechnische Erzeugnisse .....                                   | 21 626            | 193 391           | 13,8            | 84 567                | 734 063           | 13,1            |
| 873                | optische und fotografische Geräte .....   | 8 443             | 84 839            | -12,7           | 35 571                | 374 008           | -0,3            |
| 874                | Uhren .....   | 2 097             | 38 300            | -20,4           | 10 053                | 151 113           | -8,0            |
| 875                | Möbel .....   | 430 914           | 227 471           | 18,8            | 1 708 976             | 865 698           | 14,8            |
| 876                | Musikinstrumente .....  | 5 279             | 8 343             | 15,4            | 19 100                | 32 541            | -6,3            |
| 877                | Spielwaren .....  | 35 380            | 52 014            | -30,1           | 187 925               | 286 270           | -41,6           |
| 878                | Schmuckwaren, Gold- und Silberschmiedewaren .....   | 173               | 17 351            | -1,5            | 694                   | 72 944            | 19,8            |
| 881                | Schienenfahrzeuge .....   | 17 000            | 24 435            | -44,4           | 82 368                | 94 891            | -52,8           |
| 882                | Wasserfahrzeuge .....   | 2 575             | 3 033             | 31,0            | 4 835                 | 5 817             | 2,5             |
| 883                | Luftfahrzeuge .....   | 4 716             | 138 483           | -28,1           | 16 251                | 522 212           | -11,0           |
| 884                | Fahrgestelle, Karosserien, Motoren, Teile<br>und Zubehör für Kraftfahrzeuge und dergleichen ..... | 1 142 022         | 1 029 340         | 1,2             | 4 462 895             | 4 079 114         | 7,8             |
| 885                | Personenkraftwagen und Wohnmobile .....   | 573 313           | 706 723           | 18,0            | 2 078 728             | 2 544 201         | 15,2            |
| 886                | Busse .....   | 12 631            | 10 134            | 164,7           | 35 594                | 33 943            | 75,3            |
| 887                | Lastkraftwagen und Spezialfahrzeuge .....   | 36 067            | 20 794            | -65,5           | 199 766               | 140 108           | -26,2           |
| 888                | Fahrräder .....   | 13 873            | 26 504            | -20,4           | 66 808                | 129 768           | -9,0            |
| 889                | Fahrzeuge, a.n.g. ....  | 69 193            | 42 429            | -26,5           | 356 736               | 173 408           | -18,4           |
| 891                | vollständige Fabrikationsanlagen .....  | 26                | 40                | -88,8           | 124                   | 278               | -87,3           |
| 896                | Enderzeugnisse, a.n.g. ....   | 55 495            | 482 305           | 193,9           | 240 792               | 975 510           | 50,9            |
|                    | <b>Zusammen</b>   | <b>7 438 415</b>  | <b>8 348 950</b>  | <b>2,5</b>      | <b>29 533 045</b>     | <b>32 834 370</b> | <b>4,7</b>      |
| <b>7-8</b>         | <b>Fertigwaren zusammen</b>   | <b>13 522 875</b> | <b>9 163 402</b>  | <b>-1,3</b>     | <b>53 265 103</b>     | <b>36 087 113</b> | <b>1,6</b>      |
| <b>5-8</b>         | <b>Gewerbliche Wirtschaft zusammen</b>  | <b>44 179 693</b> | <b>10 724 063</b> | <b>-4,9</b>     | <b>210 158 111</b>    | <b>43 957 556</b> | <b>0,9</b>      |
| 901                | Rückwaren .....   | 32 725            | 92 582            | -4,2            | 147 949               | 356 059           | -16,8           |
| 903                | Ersatzlieferungen .....   | 259               | 387               | 71,7            | 1 165                 | 1 886             | 48,2            |
| 904                | andere nicht aufgliederbare Warenverkehre .....   | 5 711 129         | 839 971           | 117,5           | 20 541 337            | 3 026 691         | 93,3            |
|                    | <b>Insgesamt</b>  | <b>55 334 789</b> | <b>12 302 543</b> | <b>-1,0</b>     | <b>252 522 941</b>    | <b>49 920 108</b> | <b>3,5</b>      |

<sup>1)</sup> Veränderungsrate der Einfuhr in Euro zum Vorjahresmonat. - <sup>2)</sup> Veränderungsrate der Einfuhr in Euro zum Vorjahreszeitraum.

#### 4b. Einfuhr Bayerns nach Erdteilen, Ursprungsländern und Ländergruppen

| Nr. des Landes | Erdteil<br>Ursprungsland<br>Ländergruppe  | Einfuhr           |                  |                 |                       |                   |                 |
|----------------|---|-------------------|------------------|-----------------|-----------------------|-------------------|-----------------|
|                |   | im April 2014     |                  |                 | Januar bis April 2014 |                   |                 |
|                |   | dt=100 KG         | 1 000 EUR        | % <sup>1)</sup> | dt=100 KG             | 1 000 EUR         | % <sup>2)</sup> |
| <b>EUROPA</b>  |   |                   |                  |                 |                       |                   |                 |
| 001            | Frankreich .....  | 2 185 980         | 542 643          | 5,7             | 8 507 769             | 2 133 472         | 2,4             |
| 003            | Niederlande .....   | 2 258 256         | 636 221          | 4,1             | 9 618 411             | 2 591 109         | 8,5             |
| 005            | Italien .....   | 3 736 156         | 885 271          | 5,6             | 14 187 195            | 3 538 624         | 4,8             |
| 006            | Vereinigtes Königreich .....  | 2 204 828         | 454 540          | -19,1           | 9 973 135             | 1 934 707         | 6,8             |
| 007            | Irland .....  | 101 802           | 75 815           | -57,2           | 376 580               | 398 435           | -50,3           |
| 008            | Dänemark .....  | 187 512           | 64 884           | 13,0            | 812 207               | 258 094           | 11,7            |
| 009            | Griechenland .....  | 90 324            | 24 889           | -19,6           | 406 917               | 96 779            | -6,5            |
| 010            | Portugal .....  | 165 735           | 67 126           | 8,8             | 606 705               | 274 721           | 11,7            |
| 011            | Spanien .....   | 810 650           | 314 115          | -0,5            | 3 273 096             | 1 256 812         | -4,5            |
| 017            | Belgien .....   | 1 744 388         | 316 014          | -11,3           | 6 345 076             | 1 229 683         | -11,7           |
| 018            | Luxemburg .....   | 95 157            | 20 642           | 24,5            | 371 116               | 82 521            | 16,2            |
| 024            | Island .....  | 23 125            | 4 055            | 140,9           | 54 846                | 9 968             | 56,6            |
| 028            | Norwegen .....  | 205 399           | 19 970           | -29,1           | 1 877 950             | 141 668           | 29,2            |
| 030            | Schweden .....  | 446 191           | 126 760          | -12,5           | 1 799 466             | 474 413           | 0,4             |
| 032            | Finnland .....  | 221 193           | 39 462           | 7,9             | 939 222               | 163 791           | 11,0            |
| 037            | Liechtenstein .....   | 6 979             | 5 951            | -23,8           | 25 186                | 27 457            | -4,9            |
| 038            | Österreich .....  | 8 082 675         | 1 276 507        | -3,4            | 28 788 133            | 5 008 166         | 1,7             |
| 039            | Schweiz .....   | 658 498           | 304 073          | 0,1             | 2 532 653             | 1 205 015         | -0,9            |
| 041            | Färöer .....  | -                 | -                | -100,0          | 0                     | 0                 | -87,0           |
| 043            | Andorra .....   | 4                 | 38               | .               | 21                    | 47                | 44,1            |
| 044            | Gibraltar .....   | 19                | 80               | .               | 40                    | 110               | .               |
| 045            | Vatikanstadt .....  | 0                 | 40               | .               | 2                     | 173               | 70,7            |
| 046            | Malta .....   | 20 412            | 10 769           | -26,3           | 68 232                | 45 088            | -7,3            |
| 047            | San Marino .....  | 59                | 56               | 11,4            | 325                   | 396               | 123,1           |
| 052            | Türkei .....  | 341 586           | 227 622          | 8,3             | 1 334 353             | 893 012           | 8,5             |
| 053            | Estland .....   | 16 732            | 3 339            | -16,8           | 67 733                | 13 047            | -8,9            |
| 054            | Lettland .....  | 69 391            | 9 169            | 4,0             | 247 816               | 33 398            | -5,1            |
| 055            | Litauen .....   | 46 454            | 8 871            | -16,8           | 212 190               | 48 486            | 7,7             |
| 060            | Polen .....   | 1 741 990         | 439 593          | 12,6            | 6 374 673             | 1 670 659         | 11,0            |
| 061            | Tschechische Republik .....   | 4 367 207         | 890 505          | 8,2             | 17 296 208            | 3 492 664         | 11,6            |
| 063            | Slowakei .....  | 538 002           | 247 146          | -1,4            | 2 052 293             | 959 421           | 4,0             |
| 064            | Ungarn .....  | 1 345 531         | 686 263          | 43,8            | 5 342 972             | 2 573 490         | 39,3            |
| 066            | Rumänien .....  | 322 865           | 206 422          | 18,6            | 1 314 744             | 840 295           | 26,8            |
| 068            | Bulgarien .....   | 131 151           | 33 941           | -12,6           | 463 710               | 140 587           | 4,6             |
| 070            | Albanien .....  | 1 740             | 1 151            | 21,0            | 9 026                 | 4 883             | 36,9            |
| 072            | Ukraine .....   | 80 220            | 15 590           | -2,2            | 314 788               | 62 595            | 9,7             |
| 073            | Weißrussland (Belarus) .....  | 48 256            | 3 065            | 20,7            | 179 520               | 9 635             | -9,5            |
| 074            | Republik Moldau .....   | 1 015             | 728              | -4,2            | 4 038                 | 4 009             | 74,0            |
| 075            | Russische Föderation .....  | 11 053 165        | 434 584          | -26,0           | 67 313 785            | 2 592 848         | 21,6            |
| 091            | Slowenien .....   | 428 910           | 84 563           | 17,7            | 1 649 287             | 332 599           | 9,0             |
| 092            | Kroatien .....  | 105 219           | 28 465           | 7,6             | 316 767               | 108 460           | 13,6            |
| 093            | Bosnien und Herzegowina .....   | 83 849            | 12 900           | -13,9           | 299 305               | 52 941            | -2,2            |
| 095            | Kosovo .....  | 357               | 13               | -97,1           | 1 237                 | 117               | -87,1           |
| 096            | ehemalige jugoslaw. Republik Mazedonien .....   | 18 063            | 80 774           | 26,1            | 73 544                | 351 228           | 45,9            |
| 097            | Montenegro .....  | 17                | 7                | -88,4           | 1 474                 | 468               | 238,0           |
| 098            | Serbien .....   | 138 717           | 36 945           | -0,7            | 472 729               | 157 834           | 27,0            |
| 600            | Zypern .....  | 1 442             | 553              | -9,8            | 7 708                 | 1 965             | -43,1           |
| 959            | Nicht ermittelte Länder (innergem. Warenverkehr) .....  | -                 | -                | x               | -                     | -                 | x               |
|                | <b>Zusammen</b>   | <b>44 127 221</b> | <b>8 642 132</b> | <b>0,4</b>      | <b>195 914 181</b>    | <b>35 215 892</b> | <b>6,9</b>      |
|                | dar. EU-Länder .....  | <b>31 466 154</b> | <b>7 494 491</b> | <b>2,2</b>      | <b>121 419 360</b>    | <b>29 701 486</b> | <b>5,6</b>      |
|                | dar. Euro-Länder .....  | <b>20 567 205</b> | <b>4 554 245</b> | <b>-1,6</b>     | <b>77 513 286</b>     | <b>18 159 631</b> | <b>-0,1</b>     |
|                | dar. EFTA .....   | <b>894 001</b>    | <b>334 050</b>   | <b>-2,2</b>     | <b>4 490 635</b>      | <b>1 384 108</b>  | <b>1,7</b>      |
|                | <u>Nachrichtlich:</u>   |                   |                  |                 |                       |                   |                 |
|                | Europa zusammen, einschl. Ceuta, Melilla, Georgien,<br>Armenien, Aserbaidschan, Kasachstan, Turkmenistan,<br>Usbekistan, Tadschikistan, Kirgistan ..... | <b>48 292 227</b> | <b>8 905 521</b> | <b>0,9</b>      | <b>220 109 563</b>    | <b>36 762 858</b> | <b>8,2</b>      |

<sup>1)</sup> Veränderungsrate der Einfuhr in Euro zum Vorjahresmonat. - <sup>2)</sup> Veränderungsrate der Einfuhr in Euro zum Vorjahreszeitraum.

## Noch: 4b. Einfuhr Bayerns nach Erdteilen, Ursprungsländern und Ländergruppen

| Nr. des Landes | Erdteil<br>Ursprungsland<br>Ländergruppe        | Einfuhr          |                |                 |                       |                  |                 |
|----------------|---|------------------|----------------|-----------------|-----------------------|------------------|-----------------|
|                |   | im April 2014    |                |                 | Januar bis April 2014 |                  |                 |
|                |   | dt=100 KG        | 1 000 EUR      | % <sup>1)</sup> | dt=100 KG             | 1 000 EUR        | % <sup>2)</sup> |
|                | <b>AFRIKA</b>                                   |                  |                |                 |                       |                  |                 |
| 204            | Marokko .....                                   | 19 069           | 7 950          | 6,3             | 101 855               | 34 690           | 20,6            |
| 206            | Westsahara .....                                | -                | -              | -100,0          | -                     | -                | -100,0          |
| 208            | Algerien .....                                  | 727 210          | 45 431         | 233,1           | 4 016 039             | 257 641          | 216,7           |
| 212            | Tunesien .....                                  | 222 015          | 47 165         | 0,3             | 370 652               | 158 879          | -18,3           |
| 216            | Libysch-Arabische Dschamahirija .....           | 578 692          | 35 893         | -86,6           | 2 188 783             | 137 746          | -88,1           |
| 220            | Ägypten .....                                   | 736 969          | 52 790         | 20,0            | 2 800 745             | 202 208          | 14,0            |
| 224            | Sudan .....                                     | 502              | 92             | .               | 1 006                 | 182              | 229,7           |
| 225            | Südsudan .....                                  | -                | -              | -100,0          | 3                     | 1                | .               |
| 228            | Mauretanien .....                               | 1                | 1              | -67,1           | 667                   | 848              | .               |
| 232            | Mali .....                                      | 0                | 0              | -97,0           | 1                     | 1                | -93,1           |
| 236            | Burkina Faso .....                              | 507              | 145            | 48,5            | 966                   | 318              | 129,3           |
| 240            | Niger .....                                     | 1                | 1              | 100,0           | 2                     | 4                | .               |
| 244            | Tschad .....                                    | -                | -              | x               | 0                     | 1                | -59,6           |
| 247            | Kap Verde .....                                 | -                | -              | -100,0          | 0                     | 0                | -99,7           |
| 248            | Senegal .....                                   | 2 041            | 362            | -44,5           | 5 644                 | 1 211            | -19,6           |
| 252            | Gambia .....                                    | 29               | 16             | 47,3            | 55                    | 31               | 83,3            |
| 257            | Guinea-Bissau .....                             | -                | -              | x               | -                     | -                | x               |
| 260            | Guinea .....                                    | 1                | 3              | -94,3           | 167                   | 52               | -55,9           |
| 264            | Sierra Leone .....                              | 13               | 7              | -12,0           | 118                   | 122              | .               |
| 268            | Liberia .....                                   | 1                | 36             | .               | 165                   | 90               | 279,0           |
| 272            | Côte d'Ivoire .....                             | 708              | 179            | -67,0           | 12 555                | 1 307            | -92,4           |
| 276            | Ghana .....                                     | 652              | 210            | 66,0            | 2 545                 | 755              | -11,3           |
| 280            | Togo .....                                      | 126              | 19             | 117,0           | 295                   | 46               | 77,9            |
| 284            | Benin .....                                     | -                | -              | -100,0          | 0                     | 0                | -99,9           |
| 288            | Nigeria .....                                   | 434 443          | 26 922         | -45,0           | 6 548 217             | 403 752          | -2,9            |
| 302            | Kamerun .....                                   | 173              | 84             | .               | 880                   | 232              | 227,0           |
| 306            | Zentralafrikanische Republik .....              | -                | -              | -100,0          | 1                     | 2                | -87,4           |
| 310            | Äquatorialguinea .....                          | 38 365           | 1 480          | -94,7           | 142 571               | 5 320            | -83,0           |
| 311            | São Tomé und Príncipe .....                     | -                | -              | x               | -                     | -                | x               |
| 314            | Gabun .....                                     | -                | -              | x               | 35                    | 7                | -77,2           |
| 318            | Republik Kongo .....                            | 45               | 9              | 124,9           | 208                   | 36               | 113,4           |
| 322            | Demokratische Republik Kongo .....              | 0                | 1              | -66,9           | 4                     | 10               | 54,3            |
| 324            | Ruanda .....                                    | -                | -              | -100,0          | -                     | -                | -100,0          |
| 328            | Burundi .....                                   | 1                | 3              | -95,9           | 1                     | 11               | -93,8           |
| 329            | St. Helena und zugehörige Gebiete .....         | -                | -              | x               | -                     | -                | x               |
| 330            | Angola .....                                    | 3                | 2              | 19,2            | 6                     | 64               | .               |
| 334            | Äthiopien .....                                 | 884              | 185            | .               | 1 584                 | 426              | 75,5            |
| 336            | Eritrea .....                                   | 1                | 1              | -85,5           | 1                     | 1                | -84,7           |
| 338            | Dschibuti .....                                 | -                | -              | x               | 17                    | 0                | 100,0           |
| 342            | Somalia .....                                   | -                | -              | x               | -                     | -                | x               |
| 346            | Kenia .....                                     | 1 709            | 681            | 94,9            | 4 332                 | 3 142            | 119,1           |
| 350            | Uganda .....                                    | 430              | 134            | 118,0           | 1 037                 | 465              | -14,2           |
| 352            | Vereinigte Republik Tansania .....              | 431              | 130            | 26,3            | 771                   | 365              | -16,8           |
| 355            | Seychellen und zugehörige Gebiete .....         | -                | -              | -100,0          | 148                   | 56               | .               |
| 357            | Britisches Territorium im Indischen Ozean ..... | -                | -              | x               | -                     | -                | x               |
| 366            | Mosambik .....                                  | 995              | 149            | -69,8           | 1 005                 | 282              | -83,4           |
| 370            | Madagaskar .....                                | 1 049            | 190            | 48,1            | 7 515                 | 2 385            | 49,1            |
| 373            | Mauritius .....                                 | 528              | 250            | -52,8           | 2 929                 | 1 673            | -21,3           |
| 375            | Komoren .....                                   | -                | -              | -100,0          | 30                    | 255              | 34,0            |
| 377            | Mayotte .....                                   | -                | -              | x               | -                     | -                | x               |
| 378            | Sambia .....                                    | 81               | 38             | -24,3           | 375                   | 173              | 6,1             |
| 382            | Simbabwe .....                                  | 11 945           | 796            | 7,7             | 27 967                | 2 171            | 61,6            |
| 386            | Malawi .....                                    | 778              | 223            | .               | 3 354                 | 746              | 84,6            |
| 388            | Südafrika .....                                 | 242 593          | 44 431         | -4,4            | 637 168               | 165 541          | 6,6             |
| 389            | Namibia .....                                   | 14 697           | 2 420          | 40,3            | 42 282                | 7 393            | 19,7            |
| 391            | Botsuana .....                                  | 2                | 2              | -60,2           | 7                     | 39               | .               |
| 393            | Swasiland .....                                 | 0                | 0              | -99,5           | 64                    | 34               | -13,7           |
| 395            | Lesotho .....                                   | 220              | 49             | 100,0           | 881                   | 190              | .               |
| 021            | Ceuta .....                                     | -                | -              | x               | -                     | -                | x               |
| 023            | Melilla .....                                   | -                | -              | x               | -                     | -                | -100,0          |
|                | <b>Zusammen</b>                                 | <b>3 037 911</b> | <b>268 481</b> | <b>-47,3</b>    | <b>16 925 650</b>     | <b>1 390 904</b> | <b>-39,0</b>    |
|                | <u>Nachrichtlich:</u>                           |                  |                |                 |                       |                  |                 |
|                | Afrika zusammen, ohne Ceuta und Melilla .....   | <b>3 037 911</b> | <b>268 481</b> | <b>-47,3</b>    | <b>16 925 650</b>     | <b>1 390 904</b> | <b>-39,0</b>    |

<sup>1)</sup> Veränderungsrate der Einfuhr in Euro zum Vorjahresmonat. - <sup>2)</sup> Veränderungsrate der Einfuhr in Euro zum Vorjahreszeitraum.

## Noch: 4b. Einfuhr Bayerns nach Erdteilen, Ursprungsländern und Ländergruppen

| Nr. des Landes | Erdteil<br>Ursprungsland<br>Ländergruppe  | Einfuhr          |                  |                 |                       |                  |                 |
|----------------|---|------------------|------------------|-----------------|-----------------------|------------------|-----------------|
|                |   | im April 2014    |                  |                 | Januar bis April 2014 |                  |                 |
|                |   | dt=100 KG        | 1 000 EUR        | % <sup>1)</sup> | dt=100 KG             | 1 000 EUR        | % <sup>2)</sup> |
| <b>AMERIKA</b> |   |                  |                  |                 |                       |                  |                 |
| 400            | Vereinigte Staaten .....                  | 667 906          | 1 096 727        | 26,8            | 2 387 601             | 3 210 220        | -2,7            |
| 404            | Kanada .....                              | 46 853           | 36 457           | 0,2             | 173 718               | 138 700          | 11,7            |
| 406            | Grönland .....                            | -                | -                | -100,0          | 197                   | 83               | .               |
| 408            | St. Pierre und Miquelon .....             | -                | -                | x               | -                     | -                | x               |
| 412            | Mexiko .....                              | 115 406          | 35 956           | 14,2            | 229 916               | 135 106          | 19,6            |
| 413            | Bermuda .....                             | 30               | 29               | 151,2           | 48                    | 44               | -4,7            |
| 416            | Guatemala .....                           | 123              | 98               | -34,3           | 2 392                 | 1 019            | 1,2             |
| 421            | Belize .....                              | -                | -                | x               | 145                   | 44               | .               |
| 424            | Honduras .....                            | 856              | 408              | 38,1            | 2 813                 | 1 187            | -13,3           |
| 428            | El Salvador .....                         | 21               | 89               | 3,1             | 383                   | 478              | 31,2            |
| 432            | Nicaragua .....                           | 32               | 72               | -6,2            | 111                   | 152              | -13,1           |
| 436            | Costa Rica .....                          | 10 089           | 6 092            | -2,9            | 47 616                | 21 813           | 2,3             |
| 442            | Panama (einschl. ehem. Kanalzone) .....   | 1 113            | 101              | -69,3           | 2 980                 | 310              | -70,2           |
| 446            | Anguilla .....                            | 7                | 3                | 100,0           | 8                     | 3                | 113,6           |
| 448            | Kuba .....                                | 4 444            | 1 109            | .               | 8 096                 | 2 022            | 174,2           |
| 449            | St. Kitts und Nevis .....                 | 22               | 226              | 21,4            | 84                    | 845              | 53,2            |
| 452            | Haiti .....                               | 1                | 2                | -97,0           | 83                    | 31               | -61,9           |
| 453            | Bahamas .....                             | -                | -                | -100,0          | 3                     | 21               | -75,4           |
| 454            | Turks- und Caicosinseln .....             | -                | -                | x               | -                     | -                | x               |
| 456            | Dominikanische Republik .....             | 2 599            | 1 998            | -31,8           | 4 325                 | 8 132            | -6,1            |
| 457            | Amerikanische Jungfernsinseln .....       | -                | -                | x               | -                     | -                | -100,0          |
| 459            | Antigua und Barbuda .....                 | -                | -                | x               | -                     | 0                | -100,0          |
| 460            | Dominica .....                            | -                | -                | x               | -                     | -                | x               |
| 463            | Kaimaninseln .....                        | -                | -                | x               | -                     | -                | x               |
| 464            | Jamaika .....                             | 3                | 8                | 227,9           | 57                    | 32               | 115,9           |
| 465            | St. Lucia .....                           | -                | -                | x               | -                     | -                | -100,0          |
| 467            | St. Vincent und die Grenadinen .....      | -                | -                | x               | -                     | -                | x               |
| 468            | Britische Jungfernsinseln .....           | -                | -                | -100,0          | 35                    | 237              | .               |
| 469            | Barbados .....                            | 1                | 19               | 8,1             | 53                    | 561              | .               |
| 470            | Montserrat .....                          | -                | -                | x               | -                     | -                | x               |
| 472            | Trinidad und Tobago .....                 | 600              | 24               | .               | 2 459                 | 149              | .               |
| 473            | Grenada (einschl. südl. Grenadinen) ..... | 37               | 58               | .               | 181                   | 310              | -46,8           |
| 474            | Aruba .....                               | -                | -                | x               | -                     | -                | x               |
| 475            | Bonaire, St. Eustatius und Saba .....     | 0                | 0                | 100,0           | 0                     | 0                | -99,2           |
| 477            | Curaçao .....                             | 100              | 16               | -22,7           | 180                   | 39               | 19,0            |
| 479            | St. Martin (niederländischer Teil) .....  | 1                | 2                | -60,5           | 1                     | 2                | -69,0           |
| 480            | Kolumbien .....                           | 438 277          | 4 682            | -50,4           | 1 628 402             | 16 768           | -24,9           |
| 481            | St. Barthélemy .....                      | -                | -                | -100,0          | 217                   | 492              | .               |
| 484            | Venezuela .....                           | 12               | 5                | 3,8             | 1 172                 | 431              | -99,7           |
| 488            | Guyana .....                              | -                | -                | -100,0          | 1 496                 | 63               | -56,7           |
| 492            | Suriname .....                            | 3                | 37               | .               | 7                     | 84               | .               |
| 500            | Ecuador .....                             | 25 695           | 2 548            | 66,1            | 116 594               | 12 651           | 83,0            |
| 504            | Peru .....                                | 8 341            | 4 366            | 2,2             | 46 075                | 17 670           | 7,3             |
| 508            | Brasilien .....                           | 136 475          | 35 549           | 5,0             | 676 031               | 131 147          | 0,4             |
| 512            | Chile .....                               | 50 012           | 23 304           | -50,8           | 124 399               | 53 806           | -32,3           |
| 516            | Bolivien .....                            | 1 105            | 375              | -30,1           | 6 263                 | 2 454            | 24,9            |
| 520            | Paraguay .....                            | 1 105            | 459              | 72,7            | 5 900                 | 1 963            | 46,4            |
| 524            | Uruguay .....                             | 309              | 257              | -24,5           | 1 701                 | 1 536            | 45,1            |
| 528            | Argentinien .....                         | 7 716            | 2 896            | 14,9            | 76 814                | 13 494           | -2,0            |
| 529            | Falklandinseln (Malwinen) .....           | -                | -                | x               | -                     | -                | x               |
|                | <b>Zusammen</b>                           | <b>1 519 294</b> | <b>1 253 969</b> | <b>20,1</b>     | <b>5 548 560</b>      | <b>3 774 097</b> | <b>-6,0</b>     |
|                | dar. NAFTA .....                          | <b>830 165</b>   | <b>1 169 139</b> | <b>25,3</b>     | <b>2 791 236</b>      | <b>3 484 026</b> | <b>-1,5</b>     |

<sup>1)</sup> Veränderungsrate der Einfuhr in Euro zum Vorjahresmonat. - <sup>2)</sup> Veränderungsrate der Einfuhr in Euro zum Vorjahreszeitraum.



## Noch: 4b. Einfuhr Bayerns nach Erdteilen, Ursprungsländern und Ländergruppen

| Nr. des Landes | Erdteil<br>Ursprungsland<br>Ländergruppe   | Einfuhr          |                  |                 |                       |                  |                 |
|----------------|--|------------------|------------------|-----------------|-----------------------|------------------|-----------------|
|                |  | im April 2014    |                  |                 | Januar bis April 2014 |                  |                 |
|                |  | dt=100 KG        | 1 000 EUR        | % <sup>1)</sup> | dt=100 KG             | 1 000 EUR        | % <sup>2)</sup> |
| <b>ASIEN</b>   |  |                  |                  |                 |                       |                  |                 |
| 604            | Libanon .....  | 92               | 277              | -49,5           | 674                   | 674              | -38,0           |
| 608            | Arabische Republik Syrien .....  | 154              | 37               | -86,6           | 1 020                 | 423              | -78,8           |
| 612            | Irak .....   | 120 801          | 7 581            | -11,0           | 1 123 769             | 72 702           | .               |
| 616            | Islamische Republik Iran .....   | 2 472            | 1 271            | 34,6            | 5 425                 | 4 604            | 40,3            |
| 624            | Israel .....   | 16 876           | 21 324           | 2,3             | 65 828                | 87 760           | 0,6             |
| 625            | Besetzte palästinensische Gebiete .....  | 5                | 10               | .               | 15                    | 19               | 38,2            |
| 626            | Timor-Leste (ehem. Osttimor) .....   | -                | -                | -100,0          | -                     | -                | -100,0          |
| 628            | Jordanien .....  | 295              | 309              | -69,7           | 1 319                 | 1 443            | -18,0           |
| 632            | Saudi-Arabien .....  | 406 757          | 24 010           | .               | 1 204 117             | 76 779           | 107,3           |
| 636            | Kuwait .....   | 117              | 193              | -97,7           | 834                   | 618              | -98,5           |
| 640            | Bahrain .....  | 1 822            | 535              | -14,5           | 7 151                 | 1 605            | -1,6            |
| 644            | Katar .....  | 1 650            | 3 820            | 180,6           | 8 924                 | 5 088            | 136,1           |
| 647            | Vereinigte Arabische Emirate .....   | 9 369            | 4 976            | 1,1             | 28 267                | 16 562           | -40,4           |
| 649            | Oman .....   | 52 177           | 2 196            | .               | 143 680               | 6 124            | .               |
| 653            | Jemen .....  | -                | 0                | 100,0           | 1                     | 5                | .               |
| 660            | Afghanistan .....  | 417              | 79               | 200,3           | 446                   | 187              | -46,7           |
| 662            | Pakistan .....   | 14 279           | 9 235            | -4,0            | 54 848                | 40 296           | 6,3             |
| 664            | Indien .....   | 164 563          | 83 377           | 3,2             | 622 047               | 352 633          | 13,4            |
| 666            | Bangladesch .....  | 16 041           | 20 432           | -6,2            | 70 965                | 96 903           | 13,5            |
| 667            | Malediven .....  | 17               | 31               | -14,9           | 75                    | 1 513            | .               |
| 669            | Sri Lanka .....  | 7 142            | 4 497            | 47,6            | 20 652                | 13 804           | 21,8            |
| 672            | Nepal .....  | 204              | 656              | -18,0           | 610                   | 2 136            | -10,3           |
| 675            | Bhutan .....   | 0                | 0                | -99,9           | 5                     | 12               | -96,8           |
| 676            | Myanmar .....  | 299              | 651              | 49,1            | 1 950                 | 2 981            | 10,7            |
| 680            | Thailand .....   | 35 311           | 50 558           | -34,9           | 143 519               | 213 443          | -13,3           |
| 684            | Demokratische Volksrepublik Laos .....   | 172              | 401              | -75,1           | 232                   | 765              | -65,1           |
| 690            | Vietnam .....  | 37 800           | 33 242           | -2,6            | 196 310               | 188 964          | 4,8             |
| 696            | Kambodscha .....   | 7 442            | 10 186           | 14,0            | 32 605                | 49 743           | 22,8            |
| 700            | Indonesien .....   | 45 568           | 32 155           | -16,1           | 168 569               | 155 209          | -11,5           |
| 701            | Malaysia .....   | 30 329           | 114 165          | 1,5             | 104 252               | 438 357          | 5,0             |
| 703            | Brunei Darussalam .....  | 2                | 2                | 49,2            | 10                    | 10               | 66,0            |
| 706            | Singapur .....   | 85 678           | 93 768           | -59,2           | 239 534               | 363 421          | -44,9           |
| 708            | Philippinen .....  | 7 627            | 35 777           | -1,4            | 29 867                | 156 535          | 12,3            |
| 716            | Mongolei .....   | 12               | 209              | .               | 15                    | 232              | 50,8            |
| 720            | Volksrepublik China .....  | 1 167 600        | 827 867          | -4,0            | 4 736 208             | 3 722 766        | 1,0             |
| 724            | Demokratische Volksrepublik Korea .....  | 349              | 71               | .               | 629                   | 134              | .               |
| 728            | Republik Korea .....   | 67 959           | 86 407           | 14,3            | 253 056               | 354 182          | 35,6            |
| 732            | Japan .....  | 99 579           | 247 247          | -5,6            | 361 947               | 973 944          | 2,2             |
| 736            | Taiwan .....   | 60 934           | 127 551          | 18,0            | 216 840               | 468 355          | 20,2            |
| 740            | Hongkong .....   | 9 662            | 20 710           | 9,1             | 41 762                | 85 381           | 4,4             |
| 743            | Macau .....  | 428              | 174              | 275,6           | 2 116                 | 734              | 9,8             |
| 076            | Georgien .....   | 518              | 2 697            | 15,8            | 5 609                 | 11 110           | -35,5           |
| 077            | Armenien .....   | 2                | 18               | -36,0           | 60                    | 53               | -81,2           |
| 078            | Aserbaidshjan .....  | 1 226 841        | 74 678           | 31,1            | 7 939 730             | 493 891          | 34,0            |
| 079            | Kasachstan .....   | 2 935 276        | 185 612          | 16,0            | 16 242 890            | 1 040 687        | 56,1            |
| 080            | Turkmenistan .....   | 6                | 8                | 76,9            | 18                    | 13               | 153,3           |
| 081            | Usbekistan .....   | 2 357            | 359              | 94,2            | 7 004                 | 1 152            | 29,8            |
| 082            | Tadschikistan .....  | 0                | 5                | .               | 62                    | 24               | .               |
| 083            | Kirgistan .....  | 7                | 11               | -95,6           | 11                    | 35               | -95,3           |
|                | <b>Zusammen</b>  | <b>6 637 006</b> | <b>2 129 376</b> | <b>-5,5</b>     | <b>34 085 475</b>     | <b>9 504 012</b> | <b>6,1</b>      |
|                | dar. ASEAN .....   | <b>250 227</b>   | <b>370 904</b>   | <b>-31,3</b>    | <b>916 846</b>        | <b>1 569 427</b> | <b>-15,8</b>    |
|                | <u>Nachrichtlich:</u>  |                  |                  |                 |                       |                  |                 |
|                | Asien zusammen, ohne Georgien, Armenien<br>Aserbaidshjan, Kasachstan, Turkmenistan,<br>Usbekistan, Tadschikistan und Kirgistan ..... | <b>2 472 000</b> | <b>1 865 987</b> | <b>-8,3</b>     | <b>9 890 093</b>      | <b>7 957 047</b> | <b>0,7</b>      |

<sup>1)</sup> Veränderungsrate der Einfuhr in Euro zum Vorjahresmonat. - <sup>2)</sup> Veränderungsrate der Einfuhr in Euro zum Vorjahreszeitraum.

## Noch: 4b. Einfuhr Bayerns nach Erdteilen, Ursprungsländern und Ländergruppen

| Nr. des Landes               | Erdteil<br>Ursprungsland<br>Ländergruppe           | Einfuhr           |                   |                 |                       |                   |                 |
|------------------------------|--|-------------------|-------------------|-----------------|-----------------------|-------------------|-----------------|
|                              |  | im April 2014     |                   |                 | Januar bis April 2014 |                   |                 |
|                              |  | dt=100 KG         | 1 000 EUR         | % <sup>1)</sup> | dt=100 KG             | 1 000 EUR         | % <sup>2)</sup> |
| <b>AUSTRALIEN - OZEANIEN</b> |  |                   |                   |                 |                       |                   |                 |
| 800                          | Australien .....                                   | 3 035             | 4 861             | -29,7           | 13 653                | 19 588            | -36,6           |
| 801                          | Papua-Neuguinea .....                              | 0                 | 3                 | 100,0           | 6 214                 | 2 433             | .               |
| 803                          | Nauru .....  | -                 | -                 | x               | -                     | -                 | x               |
| 804                          | Neuseeland .....                                   | 10 108            | 3 588             | -2,9            | 28 315                | 12 665            | -3,6            |
| 806                          | Salomonen .....                                    | -                 | -                 | x               | 44                    | 26                | 100,0           |
| 807                          | Tuvalu .....                                       | -                 | -                 | x               | -                     | -                 | x               |
| 809                          | Neukaledonien und zugehörige Gebiete .....         | -                 | -                 | -100,0          | 1                     | 5                 | -91,0           |
| 811                          | Wallis und Futuna .....                            | -                 | -                 | x               | -                     | -                 | x               |
| 812                          | Kiribati .....                                     | -                 | -                 | x               | 0                     | 9                 | 100,0           |
| 813                          | Pitcairninsele .....                               | -                 | -                 | x               | -                     | -                 | x               |
| 815                          | Fidschi .....                                      | 213               | 122               | 29,7            | 469                   | 380               | 58,7            |
| 816                          | Vanuatu .....                                      | 0                 | 3                 | 100,0           | 0                     | 3                 | .               |
| 817                          | Tonga .....  | -                 | -                 | x               | -                     | -                 | x               |
| 819                          | Samoa .....  | -                 | -                 | x               | 368                   | 69                | 20,4            |
| 820                          | Nördliche Marianen .....                           | -                 | -                 | x               | -                     | -                 | x               |
| 822                          | Französisch-Polynesien .....                       | 1                 | 7                 | 100,0           | 1                     | 14                | .               |
| 823                          | Föderierte Staaten von Mikronesien .....           | -                 | -                 | -100,0          | 0                     | 4                 | -73,3           |
| 824                          | Marshallinseln .....                               | -                 | -                 | x               | -                     | -                 | -100,0          |
| 825                          | Palau .....  | -                 | -                 | x               | -                     | -                 | x               |
| 830                          | Amerikanisch-Samoa .....                           | -                 | -                 | x               | -                     | -                 | -100,0          |
| 831                          | Guam .....   | -                 | -                 | -100,0          | -                     | -                 | -100,0          |
| 832                          | Kleine Amerikanische Überseeinseln .....           | -                 | -                 | -100,0          | -                     | -                 | -100,0          |
| 833                          | Kokosinseln (Keelinginseln) .....                  | -                 | -                 | x               | -                     | -                 | x               |
| 834                          | Weihnachtsinsel .....                              | -                 | -                 | -100,0          | 0                     | 2                 | -6,7            |
| 835                          | Heard und McDonaldinseln .....                     | -                 | -                 | x               | -                     | -                 | x               |
| 836                          | Norfolkinsel .....                                 | -                 | -                 | x               | -                     | -                 | x               |
| 837                          | Cookinseln .....                                   | -                 | -                 | x               | -                     | -                 | x               |
| 838                          | Niue .....   | -                 | -                 | x               | -                     | -                 | -100,0          |
| 839                          | Tokelau .....                                      | -                 | -                 | x               | -                     | -                 | -100,0          |
| 891                          | Antarktis .....                                    | -                 | -                 | x               | 10                    | 3                 | 100,0           |
| 892                          | Bouvetinsel .....                                  | -                 | -                 | x               | -                     | -                 | x               |
| 893                          | Südgeorgien und die Südlichen Sandwichinseln ..... | -                 | -                 | x               | -                     | -                 | x               |
| 894                          | Französische Südgebiete .....                      | -                 | -                 | x               | -                     | -                 | x               |
|                              | <b>Zusammen</b>                                    | <b>13 357</b>     | <b>8 584</b>      | <b>-21,8</b>    | <b>49 076</b>         | <b>35 202</b>     | <b>-21,5</b>    |
| 950                          | Schiffs- und Luftfahrzeugbedarf .....              | -                 | -                 | x               | -                     | -                 | x               |
| 953                          | Hohe See .....                                     | -                 | -                 | x               | -                     | -                 | x               |
| 958                          | Nicht ermittelte Länder und Gebiete .....          | -                 | -                 | x               | -                     | -                 | x               |
|                              | <b>Zusammen</b>                                    | <b>-</b>          | <b>-</b>          | <b>x</b>        | <b>-</b>              | <b>-</b>          | <b>x</b>        |
|                              | <b>Insgesamt</b>                                   | <b>55 334 789</b> | <b>12 302 543</b> | <b>-1,0</b>     | <b>252 522 941</b>    | <b>49 920 108</b> | <b>3,5</b>      |
|                              | <b>BRIC</b> .....                                  | <b>12 521 804</b> | <b>1 381 378</b>  | <b>-11,7</b>    | <b>73 348 072</b>     | <b>6 799 394</b>  | <b>8,6</b>      |
|                              | <b>BRICS</b> .....                                 | <b>12 764 397</b> | <b>1 425 808</b>  | <b>-11,5</b>    | <b>73 985 240</b>     | <b>6 964 935</b>  | <b>8,6</b>      |

<sup>1)</sup> Veränderungsrate der Einfuhr in Euro zum Vorjahresmonat. - <sup>2)</sup> Veränderungsrate der Einfuhr in Euro zum Vorjahreszeitraum.

## Länderverzeichnis für die Außenhandelsstatistik (Stand: Januar 2014)

### Europa

|     |  |
|-----|--|
| 001 | Frankreich                                       |
| 003 | Niederlande                                      |
| 005 | Italien  |
| 006 | Vereinigtes Königreich                           |
| 007 | Irland   |
| 008 | Dänemark   |
| 009 | Griechenland                                     |
| 010 | Portugal   |
| 011 | Spanien  |
| 017 | Belgien  |
| 018 | Luxemburg  |
| 024 | Island   |
| 028 | Norwegen   |
| 030 | Schweden   |
| 032 | Finnland   |
| 037 | Liechtenstein                                    |
| 038 | Österreich                                       |
| 039 | Schweiz  |
| 041 | Färöer   |
| 043 | Andorra  |
| 044 | Gibraltar  |
| 045 | Vatikanstadt                                     |
| 046 | Malta  |
| 047 | San Marino                                       |
| 052 | Türkei   |
| 053 | Estland  |
| 054 | Lettland   |
| 055 | Litauen  |
| 060 | Polen  |
| 061 | Tschechische Republik                            |
| 063 | Slowakei   |
| 064 | Ungarn   |
| 066 | Rumänien   |
| 068 | Bulgarien  |
| 070 | Albanien   |
| 072 | Ukraine  |
| 073 | Weißrussland (Belarus)                           |
| 074 | Republik Moldau                                  |
| 075 | Russische Föderation                             |
| 091 | Slowenien  |
| 092 | Kroatien   |
| 093 | Bosnien und Herzegowina                          |
| 095 | Kosovo   |
| 096 | ehemalige jugoslaw. Republik Mazedonien          |
| 097 | Montenegro                                       |
| 098 | Serbien  |
| 600 | Zypern   |
| 959 | Nicht ermittelte Länder (innergem. Warenverkehr) |

### Afrika

|     |                                 |
|-----|---------------------------------|
| 204 | Marokko                         |
| 206 | Westsahara                      |
| 208 | Algerien                        |
| 212 | Tunesien                        |
| 216 | Libysch-Arabische Dschamahirija |
| 220 | Ägypten                         |
| 224 | Sudan                           |
| 225 | Südsudan                        |
| 228 | Mauretanien                     |
| 232 | Mali                            |
| 236 | Burkina Faso                    |
| 240 | Niger                           |
| 244 | Tschad                          |
| 247 | Kap Verde                       |

|     |   |
|-----|---|
| 248 | Senegal                                   |
| 252 | Gambia                                    |
| 257 | Guinea-Bissau                             |
| 260 | Guinea                                    |
| 264 | Sierra Leone                              |
| 268 | Liberia                                   |
| 272 | Côte d'Ivoire                             |
| 276 | Ghana                                     |
| 280 | Togo                                      |
| 284 | Benin                                     |
| 288 | Nigeria                                   |
| 302 | Kamerun                                   |
| 306 | Zentralafrikanische Republik              |
| 310 | Äquatorialguinea                          |
| 311 | São Tomé und Príncipe                     |
| 314 | Gabun                                     |
| 318 | Republik Kongo                            |
| 322 | Demokratische Republik Kongo              |
| 324 | Ruanda                                    |
| 328 | Burundi                                   |
| 329 | St. Helena und zugehörige Gebiete         |
| 330 | Angola                                    |
| 334 | Äthiopien                                 |
| 336 | Eritrea                                   |
| 338 | Dschibuti                                 |
| 342 | Somalia                                   |
| 346 | Kenia                                     |
| 350 | Uganda                                    |
| 352 | Vereinigte Republik Tansania              |
| 355 | Seychellen und zugehörige Gebiete         |
| 357 | Britisches Territorium im Indischen Ozean |
| 366 | Mosambik                                  |
| 370 | Madagaskar                                |
| 373 | Mauritius                                 |
| 375 | Komoren                                   |
| 377 | Mayotte                                   |
| 378 | Sambia                                    |
| 382 | Simbabwe                                  |
| 386 | Malawi                                    |
| 388 | Südafrika                                 |
| 389 | Namibia                                   |
| 391 | Botsuana                                  |
| 393 | Swasiland                                 |
| 395 | Lesotho                                   |
| 021 | Ceuta                                     |
| 023 | Melilla                                   |

### Amerika

|     |                                   |
|-----|-----------------------------------|
| 400 | Vereinigte Staaten                |
| 404 | Kanada                            |
| 406 | Grönland                          |
| 408 | St. Pierre und Miquelon           |
| 412 | Mexiko                            |
| 413 | Bermuda                           |
| 416 | Guatemala                         |
| 421 | Belize                            |
| 424 | Honduras                          |
| 428 | El Salvador                       |
| 432 | Nicaragua                         |
| 436 | Costa Rica                        |
| 442 | Panama (einschl. ehem. Kanalzone) |
| 446 | Anguilla                          |
| 448 | Kuba                              |
| 449 | St. Kitts und Nevis               |

## Länderverzeichnis für die Außenhandelsstatistik

|     |                                     |
|-----|-------------------------------------|
| 452 | Haiti                               |
| 453 | Bahamas                             |
| 454 | Turks- und Caicosinseln             |
| 456 | Dominikanische Republik             |
| 457 | Amerikanische Jungferninseln        |
| 459 | Antigua und Barbuda                 |
| 460 | Dominica                            |
| 463 | Kaimaninseln                        |
| 464 | Jamaika                             |
| 465 | St. Lucia                           |
| 467 | St. Vincent und die Grenadinen      |
| 468 | Britische Jungferninseln            |
| 469 | Barbados                            |
| 470 | Montserrat                          |
| 472 | Trinidad und Tobago                 |
| 473 | Grenada (einschl. südl. Grenadinen) |
| 474 | Aruba                               |
| 475 | Bonaire, St. Eustatius und Saba     |
| 477 | Curaçao                             |
| 479 | St. Martin (niederländischer Teil)  |
| 480 | Kolumbien                           |
| 481 | St. Barthélemy                      |
| 484 | Venezuela                           |
| 488 | Guyana                              |
| 492 | Suriname                            |
| 500 | Ecuador                             |
| 504 | Peru                                |
| 508 | Brasilien                           |
| 512 | Chile                               |
| 516 | Bolivien                            |
| 520 | Paraguay                            |
| 524 | Uruguay                             |
| 528 | Argentinien                         |
| 529 | Falklandinseln (Malwinen)           |

### Asien

|     |                                   |
|-----|-----------------------------------|
| 604 | Libanon                           |
| 608 | Arabische Republik Syrien         |
| 612 | Irak                              |
| 616 | Islamische Republik Iran          |
| 624 | Israel                            |
| 625 | Besetzte palästinensische Gebiete |
| 626 | Timor-Leste (ehem. Osttimor)      |
| 628 | Jordanien                         |
| 632 | Saudi-Arabien                     |
| 636 | Kuwait                            |
| 640 | Bahrain                           |
| 644 | Katar                             |
| 647 | Vereinigte Arabische Emirate      |
| 649 | Oman                              |
| 653 | Jemen                             |
| 660 | Afghanistan                       |
| 662 | Pakistan                          |
| 664 | Indien                            |
| 666 | Bangladesch                       |
| 667 | Malediven                         |
| 669 | Sri Lanka                         |
| 672 | Nepal                             |
| 675 | Bhutan                            |
| 676 | Myanmar                           |
| 680 | Thailand                          |
| 684 | Demokratische Volksrepublik Laos  |
| 690 | Vietnam                           |
| 696 | Kambodscha                        |
| 700 | Indonesien                        |
| 701 | Malaysia                          |
| 703 | Brunei Darussalam                 |

|     |                                   |
|-----|-----------------------------------|
| 706 | Singapur                          |
| 708 | Philippinen                       |
| 716 | Mongolei                          |
| 720 | Volksrepublik China               |
| 724 | Demokratische Volksrepublik Korea |
| 728 | Republik Korea                    |
| 732 | Japan                             |
| 736 | Taiwan                            |
| 740 | Hongkong                          |
| 743 | Macau                             |
| 076 | Georgien                          |
| 077 | Armenien                          |
| 078 | Aserbaidschan                     |
| 079 | Kasachstan                        |
| 080 | Turkmenistan                      |
| 081 | Usbekistan                        |
| 082 | Tadschikistan                     |
| 083 | Kirgistan                         |

### Australien - Ozeanien

|     |  |
|-----|--|
| 800 | Australien                                   |
| 801 | Papua-Neuguinea                              |
| 803 | Nauru  |
| 804 | Neuseeland                                   |
| 806 | Salomonen                                    |
| 807 | Tuvalu                                       |
| 809 | Neukaledonien und zugehörige Gebiete         |
| 811 | Wallis und Futuna                            |
| 812 | Kiribati                                     |
| 813 | Pitcairnsinseln                              |
| 815 | Fidschi                                      |
| 816 | Vanuatu                                      |
| 817 | Tonga  |
| 819 | Samoa  |
| 820 | Nördliche Marianen                           |
| 822 | Französisch-Polynesien                       |
| 823 | Föderierte Staaten von Mikronesien           |
| 824 | Marshallinseln                               |
| 825 | Palau  |
| 830 | Amerikanisch-Samoa                           |
| 831 | Guam   |
| 832 | Kleine Amerikanische Überseeinseln           |
| 833 | Kokosinseln (Keelinginseln)                  |
| 834 | Weihnachtsinsel                              |
| 835 | Heard und McDonaldinseln                     |
| 836 | Norfolkinsel                                 |
| 837 | Cookinseln                                   |
| 838 | Niue   |
| 839 | Tokelau                                      |
| 891 | Antarktis                                    |
| 892 | Bouvetinsel                                  |
| 893 | Südgeorgien und die Südlichen Sandwichinseln |
| 894 | Französische Südgebiete                      |

### Verschiedenes

|     |                                     |
|-----|-------------------------------------|
| 950 | Schiffs- und Luftfahrzeugbedarf     |
| 953 | Hohe See                            |
| 958 | Nicht ermittelte Länder und Gebiete |

## Ländergruppen

### EU-Länder

001 Frankreich  
003 Niederlande  
005 Italien  
006 Vereinigtes Königreich  
007 Irland  
008 Dänemark  
009 Griechenland  
010 Portugal  
011 Spanien  
017 Belgien  
018 Luxemburg  
030 Schweden  
032 Finnland  
038 Österreich  
046 Malta  
053 Estland  
054 Lettland  
055 Litauen  
060 Polen  
061 Tschechische Republik  
063 Slowakei  
064 Ungarn  
066 Rumänien  
068 Bulgarien  
091 Slowenien  
092 Kroatien  
600 Zypern

### EURO-Länder

001 Frankreich  
003 Niederlande  
005 Italien  
007 Irland  
009 Griechenland  
010 Portugal  
011 Spanien  
017 Belgien  
018 Luxemburg  
032 Finnland  
038 Österreich  
046 Malta  
053 Estland  
054 Lettland  
063 Slowakei  
091 Slowenien  
600 Zypern

### EFTA-Länder

024 Island  
028 Norwegen  
037 Liechtenstein  
039 Schweiz

### NAFTA-Länder

400 Vereinigte Staaten  
404 Kanada  
412 Mexiko

### ASEAN-Länder

676 Myanmar  
680 Thailand  
684 Demokratische Volksrepublik Laos  
690 Vietnam  
696 Kambodscha  
700 Indonesien  
701 Malaysia  
703 Brunei Darussalam  
706 Singapur  
708 Philippinen

### BRIC-Länder

508 Brasilien  
075 Russische Föderation  
664 Indien  
720 Volksrepublik China

### BRICS-Länder

508 Brasilien  
075 Russische Föderation  
664 Indien  
720 Volksrepublik China  
388 Südafrika