



Statistische Berichte

Kennziffer
L II 2 und
L II 7 vj
4/2010

Gemeindefinanzen und Realsteuervergleich in Bayern 2010

Ergebnisse der vierteljährlichen Kassenstatistik



Alle Veröffentlichungen im Internet unter www.statistik.bayern.de/veroeffentlichungen

Kostenlos

ist der Download von allen Statistischen Berichten (meist PDF- und Excel-Format) sowie von „Bayern Daten“ und „Statistik kommunal“ (Informationelle Grundversorgung).

Kostenpflichtig

sind die links genannten Veröffentlichungen in gedruckter Form sowie die Druck- und Dateiausgaben (auch auf Datenträger) aller anderen Veröffentlichungen. Bestellung direkt im Internet oder beim Vertrieb, per E-Mail oder Fax.

Newsletter-Service

Für Themenbereich/e anmelden. Information über Neuerscheinung/en wird per E-Mail aktuell übermittelt.

Impressum

Statistische Berichte

bieten in tabellarischer Form neuestes Zahlenmaterial der jeweiligen Erhebung. Dieses wird, soweit erforderlich, methodisch erläutert und kurz kommentiert.

Vertrieb

E-Mail vertrieb@statistik.bayern.de
Telefon 089 2119-205
Telefax 089 2119-457
Internet www.statistik.bayern.de/veroeffentlichungen

Herausgeber, Druck und Vertrieb

Bayerisches Landesamt für
Statistik und Datenverarbeitung
Neuhauser Straße 8
80331 München

Auskunftsdienst

E-Mail info@statistik.bayern.de
Telefon 089 2119-218
Telefax 089 2119-1580

© Bayerisches Landesamt für Statistik und Datenverarbeitung, München 2011

Alle Veröffentlichungen oder Daten sind Werke im Sinne von § 2 Urheberrechtsgesetz. Die Verwendung, Vervielfältigung und/oder Verbreitung von Veröffentlichungen oder Daten gleich welchen Mediums (Print, Datenträger, Datei etc.) – auch auszugsweise – ist nur mit Quellenangabe gestattet. Sie bedarf der vorherigen Genehmigung bei Nutzung für gewerbliche Zwecke, bei entgeltlicher Verbreitung oder bei Weitergabe an Dritte sowie bei Weiterverbreitung über elektronische Systeme und/oder Datenträger. Sofern in den Produkten auf das Vorhandensein von Copyrightrechten Dritter hingewiesen wird, sind die in deren Produkten ausgewiesenen Copyrightbestimmungen zu wahren. Alle übrigen Rechte bleiben vorbehalten.

Zeichenerklärung

- 0 mehr als nichts, aber weniger als die Hälfte der kleinsten in der Tabelle nachgewiesenen Einheit
- nichts vorhanden oder keine Veränderung
- / keine Angabe, da Zahl nicht sicher genug
- Zahlenwert unbekannt, geheimzuhaltend oder nicht rechenbar
- ... Angabe fällt später an
- x Tabellenfach gesperrt, da Aussage nicht sinnvoll
- () Nachweis unter dem Vorbehalt, dass der Zahlenwert erhebliche Fehler aufweisen kann
- p vorläufiges Ergebnis
- r berichtigtes Ergebnis
- s geschätztes Ergebnis
- D Durchschnitt
- ≙ entspricht

Auf- und Abrundungen

Im Allgemeinen ist ohne Rücksicht auf die Endsummen auf- bzw. abgerundet worden. Deshalb können sich bei der Summierung von Einzelangaben geringfügige Abweichungen zu den ausgewiesenen Endsummen ergeben. Bei der Aufgliederung der Gesamtheit in Prozent kann die Summe der Einzelwerte wegen Rundens vom Wert 100 % abweichen. Eine Abstimmung auf 100 % erfolgt im Allgemeinen nicht.

Inhaltsübersicht

	Seite
Textteil	
Vorbemerkungen	2
Erläuterungen	2
Zeitreihen	
1. Kassenmäßige Einnahmen und Ausgaben der Gemeinden /Gv in Bayern 2004 bis 2010	5
Abb.1: Kommunale Ausgaben der Gemeinden/Gv in Bayern 2010	5
2. Personalausgaben der Gemeinden/Gv und Verwaltungsgemeinschaften in Bayern 2005 bis 2010 nach Gemeindegrößenklassen	6
3. Bauausgaben der Gemeinden/Gv in Bayern von 2000 bis 2010	7
4. Einnahmen der Gemeinden aus zweckgebundenen Abgaben in Bayern 2000 bis 2010	7
5. Steuereinnahmen der Gemeinden und Landkreise in Bayern 2005 bis 2010	8
6. Gewogene Realsteuerdurchschnittshebesätze in Bayern von 2000 bis 2010 nach Gemeindegrößenklassen	9
Abb. 2: Steuereinnahmen der Gemeinden/Gv in Bayern 1997 bis 2010	10
Abb. 3: Vierteljährliche Steuereinnahmen der Gemeinden/Gv in Bayern 2004 bis 2010	10
Tabellenteil	
Ergebnisse der Gemeinden und Gemeindeverbände (Gv)	
1. Einnahmen der Gemeinden/Gv in Bayern 2010 nach Arten und Gebietskörperschaftsgruppen	12
2. Ausgaben der Gemeinden/Gv in Bayern 2010 nach Arten und Gebietskörperschaftsgruppen	13
3. Steuereinnahmen der Gemeinden und Landkreise in Bayern 2010 nach Arten und Vierteljahren	14
4. Steuereinnahmen der Gemeinden in Bayern 2010 nach Gemeindegrößenklassen	15
5. Realsteuergrundbeträge, -durchschnittshebesätze und -aufbringungskraft in Bayern 2010 nach Gemeindegrößenklassen	16
6. Streuung der Realsteuerhebesätze in Bayern 2010 nach Gemeindegrößenklassen	18
Abb. 4: Gewerbesteuerhebesätze in den kreisfreien Städten und Landkreisen Bayerns im Jahre 2010	20
7. Realsteuerhebesätze in Bayern 2010 im Vergleich zu den Nivellierungssätzen des kommunalen Finanzausgleichs	21
8. Bauausgaben der Gemeinden und Gemeindeverbände in Bayern 2009 und 2010 nach Aufgabenbereichen	22
Abb. 5: Bauausgaben der Gemeinden/Gv in Bayern nach ausgewählten Aufgabenbereichen von 2000 bis 2010	22
9. Stand und Bewegung der Schulden der Gemeinden und Gemeindeverbände in Bayern 2009 und 2010	23
Regionalergebnisse	
10. Ausgewählte Einnahmen und Ausgaben der kreisangehörigen Gemeinden und ihrer Landkreise in Bayern 2010	26
11. Ausgewählte Einnahmen und Ausgaben der kreisfreien Städte in Bayern 2010	28
12. Ausgewählte Einnahmen und Ausgaben der Bezirke in Bayern 2010	28
13. Ausgewählte Einnahmen und Ausgaben der Landkreisverwaltungen in Bayern 2010	30
14. Ausgewählte Einnahmen und Ausgaben der kreisangehörigen Gemeinden mit 10 000 und mehr Einwohnern in Bayern 2010	32
15. Kommunale Steuern der kreisfreien Städte, Landkreise und der kreisangehörigen Gemeinden in Bayern 2010 nach Regierungsbezirken und Landkreisen	38
16. Realsteuergrundbeträge, -hebesätze und -aufbringungskraft der kreisfreien Städte und der kreisangehörigen Gemeinden in Bayern 2010 nach Regierungsbezirken und Landkreisen	48
17. Umlageeinnahmen und -ausgaben der kreisfreien Städte, Landkreise und Regierungsbezirke in Bayern 2010	53
Anhang	
Zuordnungsschlüssel für die Tabelle 1 Seite 5	56
Gruppierungsplan	57

Vorbemerkungen

Rechtsgrundlage

Der vorliegende Statistische Bericht enthält die Ergebnisse aus der Vierteljahresstatistik der Kommunal Finanzen. Rechtsgrundlage für diese Erhebung ist das Gesetz über die Statistiken der öffentlichen Finanzen und des Personals im öffentlichen Dienst vom (Finanz- und Personalstatistikgesetz – FPStatG) in der Fassung der Bekanntmachung vom 22. Februar 2006 (BGBl. I S. 438). Nach § 1 Nr. 1, § 2 Abs. 1 Nr. 3 und § 3 Abs. 2 Nr. 2 sind die Ist-Ausgaben und Ist-Einnahmen der Gemeinden und Gemeindeverbände nach dem Kassenergebnis vierteljährlich auf der Grundlage der Gruppierung nach Ausgabe- und Einnahmearten zu erfassen. Nicht einbezogen in den Berichtskreis sind die kommunalen Zweckverbände (**Ausgabevolumen im Jahr 2009 : 1 504 Mill. €**) und die öffentlichen Wirtschaftsunternehmen.

Allgemeines

Die vierteljährliche Erfassung der kassenmäßigen Finanzvorfälle erstreckt sich jeweils auf den Gesamthaushalt der 2 056 Gemeinden, 71 Landkreise, 7 Bezirke und 313 Verwaltungsgemeinschaften. Der Erhebungsumfang entspricht der Gruppierungsübersicht gemäß Anlage 8 der Muster zur Kommunalhaushaltsverordnung. Bei den Bauausgaben erfolgt eine Aufgliederung nach 12 Bereichen. Wie bisher werden darüber hinaus Hebe- bzw. Umlagesätze gesondert erfragt.

Bei einem Vergleich von Ergebnissen der Vierteljahres- bzw. Jahresrechnungsstatistik muß berücksichtigt werden, daß in der vierteljährlichen Kassenstatistik eine Abgrenzung nach Stichtagen vorgenommen wird. Die vorliegende Veröffentlichung enthält somit sämtliche vom 01.01.2010 bis 31.12.2010 kassenmäßig verbuchten Einnahmen und Ausgaben der bayerischen Gemeinden/Gv unabhängig von ihrer rechnungsmäßigen Zuordnung. Die nach Ablauf des Kalenderjahres vorgenommenen Abschlußbuchungen werden in der Regel beim kassenmäßigen Nachweis im 1. Quartal des folgenden Jahres angegeben. Betragsmäßige Abweichungen zur später veröffentlichten Jahresrechnungsstatistik sind somit in der Buchungspraxis begründet.

Neben der frühzeitigen Information über die Entwicklung der kommunalen Finanzen dienen die Ergebnisse der Vierteljahresstatistik auch zur Berechnung der Steuerkraftzahlen im kommunalen Finanzausgleich. Aus den Ergebnissen des Berichtsjahres 1997 wurden außerdem die Daten über das Staatsdefizit und die Verschuldung gewonnen, die letztlich über die Teilnahme Deutschlands an der Europäischen Währungsunion entschieden. Gemäß Art. 4 der EG-Verordnung Nr. 3605/93 wird die Einhaltung der Konvergenzkriterien auch in den künftigen Jahren überwacht.

Erläuterungen

Realsteuer-Istaufkommen

Bruttoeinnahmen aus der Grundsteuer A, der Grundsteuer B, der Gewerbesteuer nach den Ergebnissen der Vierteljahresstatistik.

Hebesatz

Von der Gemeinde für das jeweilige Kalenderjahr festgesetzter Prozentsatz, der auf die Meßbeträge der Realsteuern angewendet wird und der für die einzelnen Realsteuerarten unterschiedlich hoch sein kann.

Gewogener Durchschnittshebesatz

Für Gruppen von Gemeinden (z. B. eines Landkreises) werden für jede Realsteuerart "gewogene Durchschnittshebesätze" nach der Formel

$$\frac{\text{Summe der Istaufkommen} \times 100}{\text{Summe der Grundbeträge}}$$

ermittelt.

Grundbetrag

Das Realsteuer-Istaufkommen läßt noch keine Rückschlüsse auf die Steuerkraft einer Gemeinde zu, da die Hebesätze der einzelnen Gebietskörperschaften stark variieren. Um eine vergleichbare Größe zu erhalten, wird für jede Realsteuerart und für jede Gemeinde ein Grundbetrag nach der Formel

$$\frac{\text{Istaufkommen} \times 100}{\text{Hebesatz}}$$

festgestellt.

Gemeindeanteil an der Einkommensteuer

Nach § 1 des Gemeindefinanzreformgesetzes in der Fassung vom 6. Februar 1995 (BGBl. I S. 190) erhalten die Gemeinden 15 % des Aufkommens an Lohnsteuer und veranlagter Einkommensteuer sowie 12 % des Aufkommens aus dem Zinsabschlag.

Gemeindeanteil an der Umsatzsteuer

Gemäß Artikel 11 des Gesetzes zur Fortsetzung der Unternehmenssteuerreform von 29.10.1997 (BGBl. I S. 2590) erhalten die Gemeinden ab 1998 2,2 % des Aufkommens an der Umsatzsteuer.

Gewerbesteuerumlage

Die Gemeinden haben gemäß § 6 des Gemeindefinanzreformgesetzes aus ihrem Gewerbesteueraufkommen eine Gewerbesteuerumlage an das Land und an den Bund abzuführen. Die Umlage wird in der Weise ermittelt, daß das Gewerbesteueraufkommen durch den von der Gemeinde festgesetzten Hebesatz geteilt und mit einem Faktor multipliziert wird. Der Multiplikator betrug 2010 64 %. Die Gemeinden erbringen ihren Finanzierungsbeitrag zu den Kosten der Deutschen Einheit u. a. durch eine Erhöhung der Gewerbesteuerumlage. Zu diesem Zweck wird der jeweils geltende Faktor um eine sog. Erhöhungszahl angehoben. Diese belief sich 2010 auf 7 Prozentpunkte. Die Gesamtbelastung durch die Gewerbesteuerumlage betrug demnach 2010 71 % der Gewerbesteuergrundbeträge.

Realsteueraufbringungskraft

Als Realsteueraufbringungskraft wird eine Größe bezeichnet, die mittels landesdurchschnittlicher Hebesätze berechnet wird. Sie stellt ein fiktives Istaufkommen nach Ausschaltung der unterschiedlichen Hebesatzanspannungen dar. Die Berechnung erfolgt nach der Formel

$$\frac{\text{Grundbetrag} \times \text{Durchschnittshebesatz}}{100}$$

Steuereinnahmekraft

Realsteueraufbringungskraft + Gemeindeanteil an der Einkommensteuer + Gemeindeanteil an der Umsatzsteuer ./ Gewerbesteuerumlage.

Zeitreihen

1. Kassenmäßige Einnahmen und Ausgaben¹⁾ der Gemeinden/Gv²⁾ in Bayern 2004 bis 2010

Einnahme- bzw. Ausgabeart	2004	2005	2006	2007	2008	2009	2010
	Millionen €						
Steuern und steuerähnliche Einnahmen (netto)	9 429	10 017	11 201	12 364	13 147	11 990	12 196
Einnahmen aus Verwaltung und Betrieb	5 411	5 157	5 271	5 610	5 096	6 575	5 471
Allgemeine und laufende Zuweisungen, Zinseinnahmen	11 505	12 056	12 015	12 579	13 370	14 093	15 272
Einnahmen der laufenden Rechnung ³⁾	20 418	21 351	22 785	24 973	25 705	26 202	26 298
Einnahmen aus der Veräußerung von Vermögen	1 157	1 031	983	948	842	744	1 390
Zuweisungen für Investitionen und Investitionsförderungsmaßnahmen	1 862	1 769	1 802	2 035	1 820	1 974	2 303
Sonstige Einnahmen d. Kapitalrechnung	115	33	44	62	69	35	100
Einnahmen der Kapitalrechnung ³⁾	3 071	2 792	2 785	3 004	2 678	2 692	3 727
Gesamteinnahmen (ohne besondere Finanzierungsvorgänge)³⁾	23 489	24 143	25 570	27 977	28 383	28 895	30 025
Personalausgaben	6 563	6 567	6 642	6 656	6 999	7 300	7 440
Sächlicher Verwaltungs- und Betriebsaufwand	4 442	4 778	4 732	4 818	5 047	5 223	6 168
Zinsausgaben	758	733	716	703	688	622	572
Zuweisungen und Zuschüsse für laufende Zwecke	8 368	8 874	9 015	9 420	9 816	10 592	11 127
Leistungen der Sozialhilfe	3 225	2 836	2 828	2 983	3 082	3 367	3 588
Sonstige soziale Leistungen	1 155	888	881	913	942	1 008	973
Ausgaben der laufenden Rechnung ³⁾	18 584	18 796	19 112	19 913	20 664	21 656	23 227
Baumaßnahmen	2 988	2 862	3 080	3 552	3 676	3 906	4 544
Sonstige Ausgaben der Kapitalrechnung	1 892	1 926	2 015	2 200	2 285	3 547	2 672
Ausgaben der Kapitalrechnung ³⁾	4 817	4 747	5 050	5 711	5 908	7 394	7 149
Gesamtausgaben (ohne besondere Finanzierungsvorgänge)³⁾	23 401	23 544	24 162	25 624	26 572	29 049	30 377
Finanzierungssaldo ⁴⁾	89	599	1 407	2 353	1 811	- 155	- 352
Besondere Finanzierungsvorgänge							
Einnahmen	3 070	2 865	3 118	2 603	2 740	4 131	4 400
dav. Einnahmen aus Krediten	1 765	1 403	1 348	1 095	1 069	1 912	2 422
Entnahmen aus Rücklagen	1 305	1 462	1 770	1 508	1 671	2 219	1 978
Ausgaben	3 799	3 650	3 863	4 632	5 022	4 898	4 389
dar. Schuldentilgung	1 263	1 329	1 520	1 688	2 075	1 968	2 226
Zuführung an Rücklagen	1 580	1 639	1 631	2 159	2 446	2 227	1 668

¹⁾ Ohne haushaltstechnische Verrechnungen und Leistungen für Auftragsangelegenheiten (Wohngeld, Zivilschutz, Ausbildungsförderung).- ²⁾ Ohne Verwaltungsgemeinschaften und ohne kaufmännisch buchende Krankenhäuser, ab 2004 einschl. Verwaltungsgemeinschaften.- ³⁾ Bereinigt um Zahlungen von gleicher Ebene.- ⁴⁾ Gesamteinnahmen minus Gesamtausgaben.

Abb. 1 Kommunale Ausgaben der Gemeinden/GV in Bayern¹ 2010 insgesamt² 37 084 Millionen €

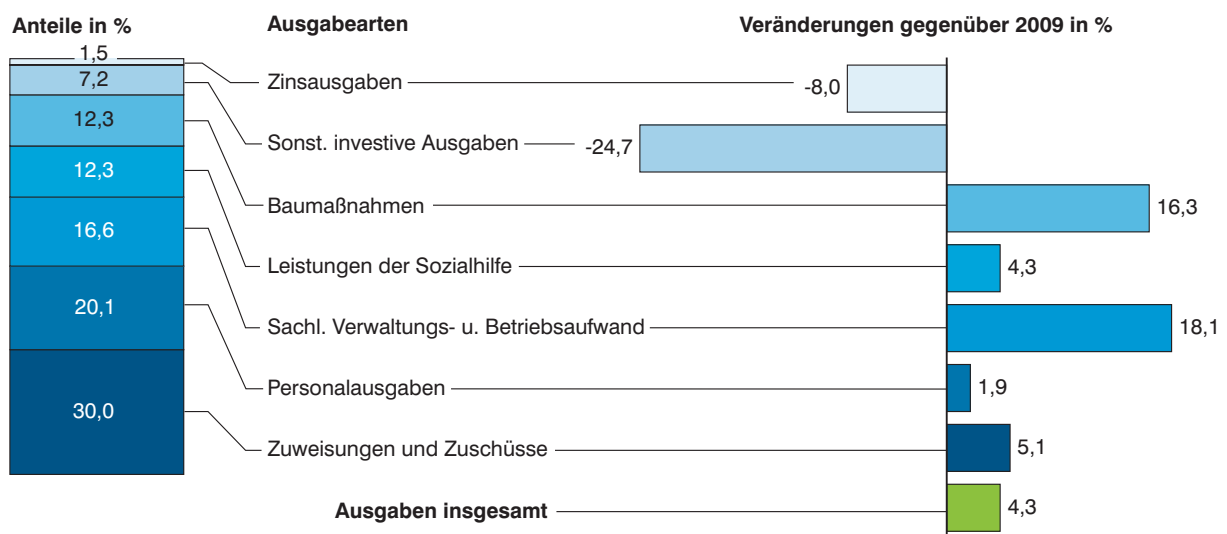

1 Ohne besondere Finanzierungsvorgänge, ohne haushaltstechnische Verrechnungen und ohne Krankenhäuser mit kaufmännischer Buchführung.
2 Einschließlich Zahlungen von gleicher Ebene.

**2. Personalausgaben¹⁾ der Gemeinden/Gv und Verwaltungsgemeinschaften
in Bayern 2005 bis 2010 nach Gemeindegrößenklassen**

Gebietskörperschaften mit ... Einwohnern	2005	2006	2007	2008	2009	2010
Kreisfreie Städte						
1 000 €						
100 000 oder mehr Einwohner	2 388 310	2 438 593	2 419 925	2 547 647	2 624 370	2 674 237
50 000 bis unter 100 000	317 511	321 993	327 586	337 474	349 392	350 835
unter 50 000	229 250	234 562	235 369	250 466	240 981	259 351
Zusammen	2 935 071	2 995 148	2 982 880	3 135 587	3 214 743	3 284 423
Kreisfreie Städte						
€ je Einwohner						
100 000 oder mehr Einwohner	914	922	906	946	975	983
50 000 bis unter 100 000	635	644	655	674	698	701
unter 50 000	594	610	615	656	631	682
Zusammen	839	849	839	877	899	912
Kreisangehörige Gemeinden						
1 000 €						
50 000 oder mehr Einwohner	24 414	24 694	23 692	25 159	26 553	26 746
20 000 bis unter 50 000	365 855	361 565	365 737	380 955	404 222	407 139
10 000 bis unter 20 000	698 808	693 198	688 581	713 931	757 748	760 167
5 000 bis unter 10 000	596 430	601 249	620 934	643 109	686 060	697 462
3 000 bis unter 5 000	375 608	370 846	375 022	404 036	430 586	441 813
1 000 bis unter 3 000	326 356	333 602	338 294	361 028	382 808	391 176
unter 1 000	15 176	15 456	16 216	17 860	19 035	20 237
Zusammen	2 402 647	2 400 610	2 428 476	2 546 078	2 707 012	2 744 740
Kreisangehörige Gemeinden						
€ je Einwohner						
50 000 oder mehr Einwohner	474	479	457	480	506	503
20 000 bis unter 50 000	357	353	356	369	392	394
10 000 bis unter 20 000	323	321	321	336	357	364
5 000 bis unter 10 000	267	269	276	286	305	310
3 000 bis unter 5 000	235	236	238	254	270	273
1 000 bis unter 3 000	183	187	190	203	215	222
unter 1 000	142	141	148	160	170	174
Zusammen	268	268	271	285	303	308
1 000 €						
Landkreise	897 786	906 254	901 400	946 714	994 673	1 013 482
Bezirke	145 727	152 188	155 753	173 328	176 962	191 850
Gemeinden, VGem, Gv insgesamt	6 567 400	6 641 854	6 656 499	6 998 506	7 299 891	7 440 137
dar. Verwaltungsgemeinschaften	186 170	187 655	187 990	196 798	206 500	205 643
€ je Einwohner						
Landkreise	100	101	101	106	111	114
Bezirke	12	12	12	14	14	15
Gemeinden, VGem, Gv insgesamt	527	532	532	559	583	594
dar. Verwaltungsgemeinschaften	92	93	93	98	103	103

¹⁾ Ohne Krankenhäuser mit kaufmännischer Buchführung.

3. Bauausgaben der Gemeinden/Gv in Bayern von 2000 bis 2010

Jahr	Gemeinden/Gv		darunter					
			kreisangehörige Gemeinden		kreisfreie Städte		Landkreise	
	Betrag	Veränderung gegenüber Vorjahr	Betrag	Veränderung gegenüber Vorjahr	Betrag	Veränderung gegenüber Vorjahr	Betrag	Veränderung gegenüber Vorjahr
	Mill. €	%	Mill. €	%	Mill. €	%	Mill. €	%
2000	3 759	3,8	2 710	3,3	648	1,7	360	8,1
2001	3 872	3,0	2 727	0,6	688	6,2	412	14,5
2002	3 731	- 3,6	2 518	- 7,7	732	6,4	445	8,0
2003	3 289	- 11,8	2 230	- 11,4	635	- 13,3	383	- 13,9
2004	2 980	- 9,4	2 044	- 8,3	606	- 4,6	301	- 21,4
2005	2 862	- 4,0	1 878	- 8,1	626	3,3	321	6,6
2006	3 080	7,6	2 015	7,3	623	- 0,5	403	25,5
2007	3 552	15,3	2 253	11,8	789	26,6	465	15,4
2008	3 676	3,5	2 329	3,4	808	2,4	476	2,4
2009	3 906	6,3	2 523	8,3	821	1,6	507	6,5
2010	4 544	16,3	2 904	15,1	945	15,1	616	21,5

4. Einnahmen der Gemeinden aus zweckgebundenen Abgaben in Bayern 2000 bis 2010

Jahr Gebiet	Fremdenverkehrsbeitrag		Kurbeitrag		Insgesamt
	Anzahl	1 000 €	Anzahl	1 000 €	1 000 €
2000	230	24 033	187	33 638	57 671
2001	235	24 455	185	34 130	58 585
2002	238	25 910	196	41 136	67 046
2003	217	24 248	184	36 942	61 190
2004	232	24 781	193	37 687	62 468
2005	208	22 592	187	35 478	58 070
2006	219	24 733	197	37 355	62 088
2007	220	25 040	195	38 310	63 350
2008	200	25 366	179	36 400	61 766
2009	206	26 703	185	38 394	65 097
2010	215	29 710	201	42 778	72 488
dav. Oberbayern	70	13 658	65	14 518	28 176
Niederbayern	51	6 420	45	12 622	19 042
Oberpfalz	16	511	22	1 010	1 521
Oberfranken	20	792	14	773	1 565
Mittelfranken	7	723	9	476	1 199
Unterfranken	14	369	8	64	434
Schwaben	37	7 236	38	13 315	20 551

5. Steuereinnahmen der Gemeinden und Landkreise in Bayern 2005 bis 2010

Steuerart	2005	2006	2007	2008	2009	2010
	1 000 €					
Kreisfreie Städte						
Grundsteuer A	2 100	2 117	2 139	2 084	2 057	2 140
Grundsteuer B	620 118	624 923	634 030	636 750	654 190	689 110
Gewerbsteuer (brutto)	2 581 851	3 076 991	3 287 799	3 295 363	2 566 304	2 860 417
Gewerbsteuerumlage	428 952	445 846	577 934	531 147	362 496	478 653
Gewerbsteuer (netto)	2 152 899	2 631 145	2 709 865	2 764 216	2 203 808	2 381 764
Gemeindeanteil an der Einkommensteuer	1 233 363	1 317 456	1 542 677	1 704 663	1 604 343	1 552 017
Gemeindeanteil an der Umsatzsteuer	224 256	233 481	260 983	272 056	275 900	279 984
Zuschlag zur Grunderwerbsteuer (Restabw.)	25	8	11	-	-	-
Hundesteuer	6 075	6 588	6 483	6 575	6 731	6 890
Zweitwohnungssteuer ¹⁾	301	1 789	8 920	9 383	7 829	8 427
Sonstige Steuern ²⁾	0	-	-	-	-	-
Zusammen	4 239 137	4 817 507	5 165 108	5 395 727	4 754 858	4 920 332
Kreisangehörige Gemeinden						
Grundsteuer A	78 210	78 421	78 334	78 454	78 683	80 002
Grundsteuer B	782 676	797 447	807 923	817 598	831 481	853 790
Gewerbsteuer (brutto)	2 826 881	3 166 919	3 523 892	3 685 376	3 111 168	3 386 305
Gewerbsteuerumlage	711 212	737 853	768 890	790 462	617 340	742 937
Gewerbsteuer (netto)	2 115 669	2 429 066	2 755 002	2 894 914	2 493 828	2 643 368
Gemeindeanteil an der Einkommensteuer	2 566 563	2 829 479	3 282 577	3 672 767	3 530 236	3 395 224
Gemeindeanteil an der Umsatzsteuer	206 528	215 414	240 692	250 418	259 645	262 345
Zuschlag zur Grunderwerbsteuer (Restabw.)	-	-	-	-	-	-
Hundesteuer	13 456	13 891	14 333	15 558	14 814	15 295
Zweitwohnungssteuer ¹⁾	12 050	17 244	17 046	17 002	16 933	16 865
Sonstige Steuern ²⁾	533	559	880	608	565	612
Zusammen	5 775 685	6 381 521	7 196 787	7 747 319	7 226 185	7 267 501
Gemeindesteuern insgesamt	10 014 822	11 199 028	12 361 895	13 143 046	11 981 043	12 187 833
Landkreise						
Grundsteuer A	729	741	1 052	953	843	994
Grundsteuer B	52	57	25	66	49	50
Gewerbsteuer (brutto)	255	517	986	2 299	7 511	5 461
Gewerbsteuer (netto)	255	517	986	2 299	7 511	5 461
Zuschlag zur Grunderwerbsteuer (Restabw.)	1	1	-	-	-	-
Sonstige Steuern ²⁾	-	-	-	-	-	-
Landkreiseigene Steuern insgesamt	1 037	1 316	2 063	3 318	8 403	6 505
Gemeinden und Landkreise						
Grundsteuer A	81 039	81 279	81 525	81 491	81 583	83 136
Grundsteuer B	1 402 846	1 422 427	1 441 978	1 454 414	1 485 720	1 542 950
Gewerbsteuer (brutto)	5 408 987	6 244 427	6 812 677	6 983 038	5 684 983	6 252 183
Gewerbsteuerumlage	1 140 164	1 183 699	1 346 824	1 321 609	979 836	1 221 590
Gewerbsteuer (netto)	4 268 823	5 060 728	5 465 853	5 661 429	4 705 147	5 030 593
Gemeindeanteil an der Einkommensteuer	3 799 926	4 146 935	4 825 254	5 377 430	5 134 579	4 947 241
Gemeindeanteil an der Umsatzsteuer	430 784	448 895	501 675	522 474	535 545	542 329
Zuschlag zur Grunderwerbsteuer (Restabw.)	26	9	11	-	-	-
Hundesteuer	19 531	20 479	20 816	22 133	21 545	22 185
Zweitwohnungssteuer ¹⁾	12 351	19 033	25 966	26 385	24 762	25 292
Sonstige Steuern ²⁾	533	559	880	608	565	612
Kommunale Steuereinnahmen insgesamt	10 015 859	11 200 344	12 363 958	13 146 364	11 989 446	12 194 338

¹⁾ Neu ab 01.01.2005.-²⁾ Einschl. Restabwicklung von Bagatellsteuern

6. Gewogene Realsteuerdurchschnittshebesätze in Bayern von 2000 bis 2010 nach Gemeindegrößenklassen

Lfd. Nr.	Gemeindegrößenklasse Gemeinden mit ... Einwohnern	2000	2001	2002	2003	2004	2005	2006	2007	2008	2009	2010
		%										
Kreisfreie Städte		Grundsteuer A										
1	500 000 oder mehr	400	400	400	400	400	490	490	404	408	403	419
2	200 000 bis unter 500 000	337	337	337	337	337	337	336	345	345	345	345
3	100 000 bis unter 200 000	287	286	286	291	294	323	333	333	334	334	333
4	50 000 bis unter 100 000	279	283	283	281	281	281	283	282	281	283	281
5	unter 50 000	263	262	262	266	267	266	273	271	272	275	299
6	Zusammen	298	297	298	300	300	316	320	319	320	321	331
Kreisangehörige Gemeinden												
7	50 000 oder mehr	335	335	335	335	335	335	335	335	335	335	335
8	20 000 bis unter 50 000	285	287	290	294	300	308	309	309	306	308	313
9	10 000 bis unter 20 000	311	312	312	319	324	326	327	325	325	327	328
10	5 000 bis unter 10 000	314	315	316	320	324	324	326	326	327	326	329
11	3 000 bis unter 5 000	317	316	317	320	324	326	327	327	327	327	329
12	2 000 bis unter 3 000	327	330	330	334	339	341	341	342	341	341	342
13	1 000 bis unter 2 000	346	348	348	350	353	355	357	356	356	356	357
14	unter 1 000	363	361	364	368	368	370	374	375	375	375	376
15	Zusammen	324	324	325	329	332	334	336	336	335	336	338
16	Gemeinden insgesamt	323	323	324	328	332	334	335	335	335	335	337
Kreisfreie Städte		Grundsteuer B										
1	500 000 oder mehr	400	400	400	400	400	490	490	490	490	490	523
2	200 000 bis unter 500 000	404	404	404	413	413	481	481	460	460	485	485
3	100 000 bis unter 200 000	381	381	380	386	395	429	445	445	445	445	457
4	50 000 bis unter 100 000	361	364	365	374	388	393	393	393	391	391	394
5	unter 50 000	322	322	322	342	348	351	353	353	353	354	354
6	Zusammen	385	385	385	391	395	451	453	454	453	455	475
Kreisangehörige Gemeinden												
7	50 000 oder mehr	350	350	350	350	350	350	350	350	350	350	350
8	20 000 bis unter 50 000	302	306	309	313	318	323	324	324	322	323	332
9	10 000 bis unter 20 000	302	303	304	311	315	319	320	319	320	320	323
10	5 000 bis unter 10 000	297	298	298	306	311	312	314	315	314	316	320
11	3 000 bis unter 5 000	302	303	304	309	314	317	318	318	318	318	321
12	2 000 bis unter 3 000	312	313	314	319	324	326	328	329	328	326	329
13	1 000 bis unter 2 000	323	325	326	328	332	335	336	337	336	337	338
14	unter 1 000	326	327	330	333	336	337	340	343	344	342	343
15	Zusammen	304	305	306	312	317	320	321	321	321	321	325
16	Gemeinden insgesamt	333	334	335	340	345	367	368	368	368	369	379
Kreisfreie Städte		Gewerbesteuer										
1	500 000 oder mehr	490	490	490	490	490	490	490	483	481	482	481
2	200 000 bis unter 500 000	447	447	447	452	454	454	449	445	435	435	435
3	100 000 bis unter 200 000	414	414	413	415	417	417	416	417	415	414	416
4	50 000 bis unter 100 000	376	377	376	383	386	386	385	383	382	385	386
5	unter 50 000	357	358	332	342	335	344	333	340	332	319	336
6	Zusammen	445	445	440	445	445	446	439	447	441	443	444
Kreisangehörige Gemeinden												
7	50 000 oder mehr	350	350	350	350	350	350	350	350	350	350	350
8	20 000 bis unter 50 000	331	333	333	336	336	337	337	339	338	335	337
9	10 000 bis unter 20 000	324	326	324	328	323	322	317	318	313	308	318
10	5 000 bis unter 10 000	322	320	320	322	323	322	321	321	320	318	318
11	3 000 bis unter 5 000	319	320	319	318	320	321	320	322	323	324	327
12	2 000 bis unter 3 000	315	312	315	316	317	318	320	318	318	320	322
13	1 000 bis unter 2 000	313	311	312	316	311	315	316	315	312	317	317
14	unter 1 000	308	308	307	309	316	317	305	312	304	313	317
15	Zusammen	323	323	323	325	324	323	321	322	320	317	322
16	Gemeinden insgesamt	373	371	370	369	370	372	370	372	367	364	368

Abb. 2 Steuereinnahmen der Gemeinden/GV in Bayern 1997 bis 2010



Abb. 3 Vierteljährliche Steuereinnahmen der Gemeinden/GV in Bayern 2004 bis 2010



1 Ab 1.1.1998 einschl. Gemeindeanteil an der Umsatzsteuer.

Tabellenteil

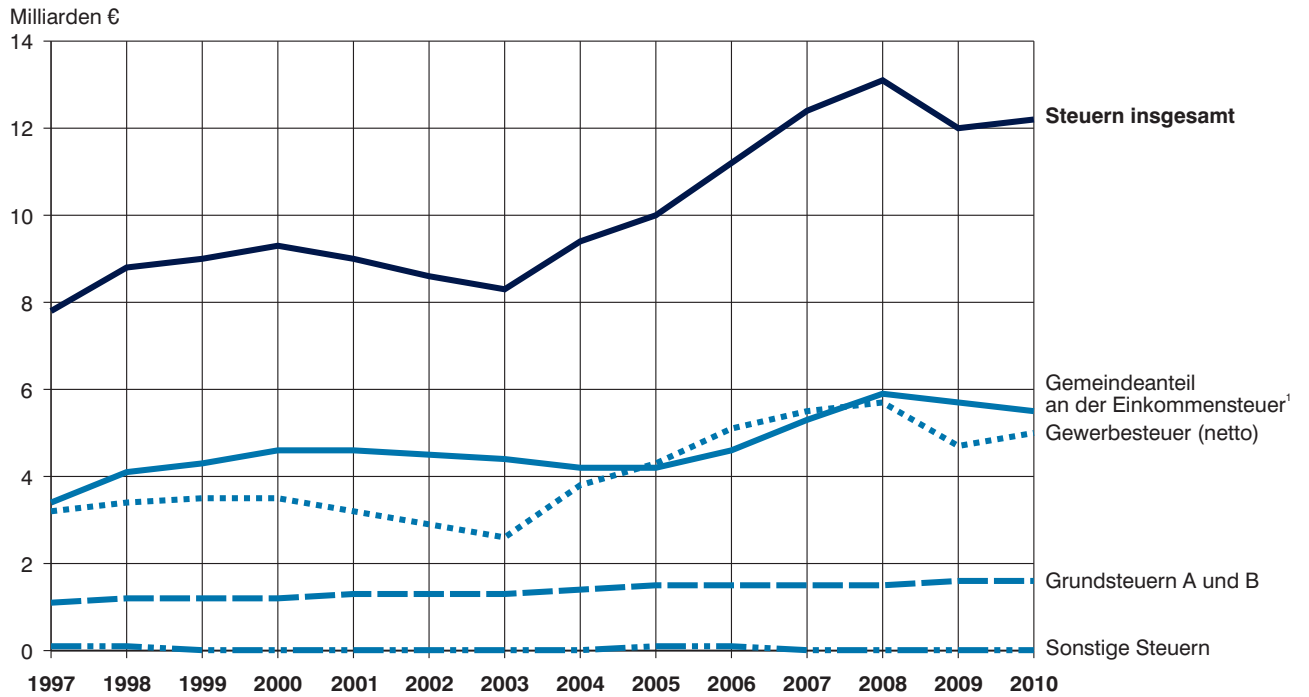
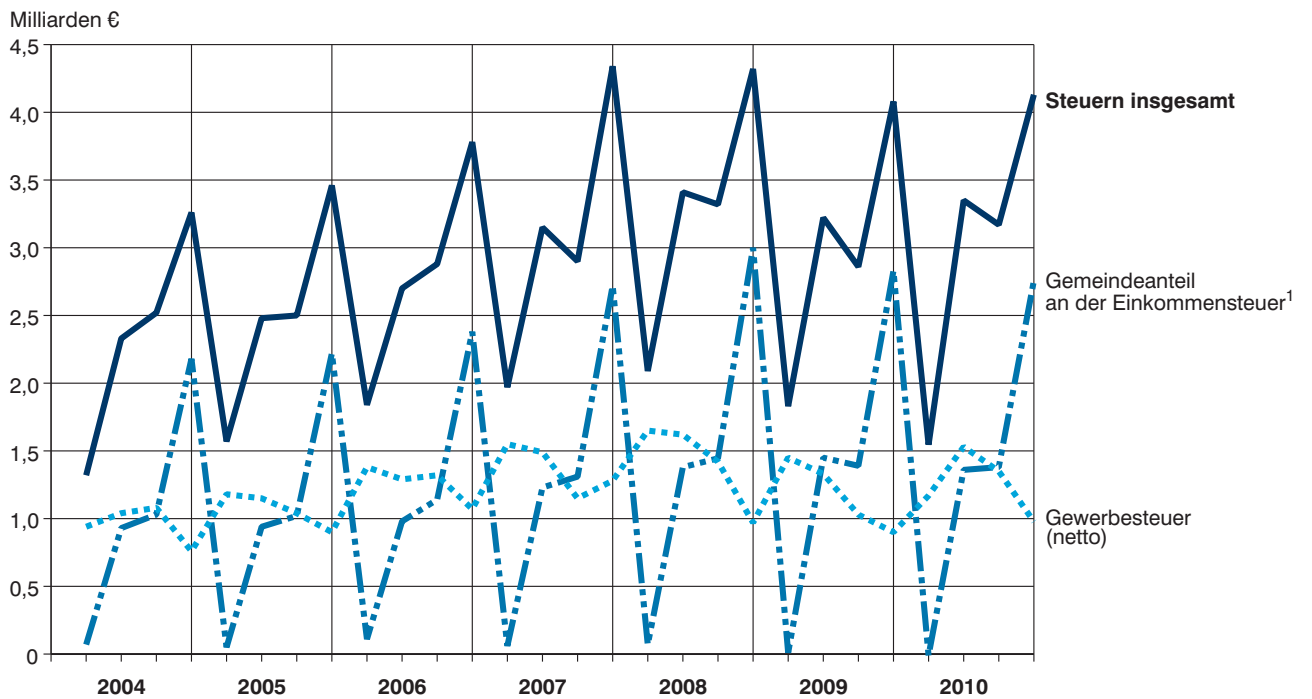
Ergebnisse der Gemeinden und Gemeindeverbände

1. Einnahmen der Gemeinden und Gemeindeverbände in Bayern nach Arten und Gebietskörperschaftsgruppen im 1. bis 4. Vierteljahr 2010

Gruppierungsnummer	Art der Einnahmen	Gemeinden und Gemeindeverbände ¹⁾		davon				Außer-dem
		Betrag	Veränderung gegenüber dem 1. bis 4. Vj. 2009	kreisfreie Städte	kreisangehörige Gemeinden	Landkreise	Bezirke	Verwaltungsgemeinschaften
	Einnahmen des Verwaltungshaushalts							
000-032 (./. 810)	Steuern und steuerähnliche Einnahmen ²⁾	12 196 137	1,7	4 920 332	7 269 300	6 504	-	-
060	Schlüssel-, Bedarfszuweisungen, sonstige allgemeine Zuweisungen vom Bund	6	- 99,4	-	6	-	-	-
041,051,061,081 062,063	vom Land	4 034 198	0,8	1 022 455	1 657 054	1 354 689	-	33 762
	von Gemeinden und Gemeindeverbänden, Verwaltungsgemeinschaften	1 217	132,0	-	40	1 177	-	-
072	Allgemeine Umlagen von Gemeinden	5 903 510	5,0	-	-	3 583 829	2 319 681	193 674
092	Leistungen des Landes aus d. Umsetzung des Vierten Gesetzes für moderne Dienstleistungen am Arbeitsmarkt	95 237	- 3,4	68 391	-	26 846	-	-
10,11,12	Verwaltungs- und Benutzungsgebühren, zweckgebundene Abgaben	2 636 550	1,2	676 363	1 583 764	361 555	14 869	17 435
13-15,21, 22,24-26	Ubrige Verwaltungs- und Betriebseinnahmen, Gewinnanteile, Konzessionsabgaben, Ersatz sozialer Leistungen, weitere Finanzeinnahmen	2 348 854	- 33,4	1 095 133	1 058 614	169 533	25 574	2 859
	Erstattungen von Ausgaben des Verwaltungshaushalts, Zuweisungen und Zuschüsse für lfd. Zwecke, Zins-einnahmen, Schuldendiensthilfen							
160,170,200,230	vom Bund, LAF, ERP-Sondervermögen ³⁾	112 392	- 35,1	66 565	7 287	12 253	26 288	48
161,171,201,231 162,172,202,232	vom Land ³⁾	2 434 591	3,6	711 579	718 641	369 067	635 303	5 145
	von Gemeinden und Gemeindeverbänden	519 430	- 16,1	211 328	111 078	173 758	23 265	23 509
163,164,173,174, 203,204,233,234 165-168,175-178, 205-208,235-238 169,209	vom sonstigen öffentlichen Bereich	114 856	- 8,7	28 268	41 338	28 771	16 479	6 594
	von anderen Bereichen	1 517 921	157,5	1 243 014	182 973	72 646	19 288	1 283
	innere Verrechnungen, Zinsen aus inneren Darlehen	584 795	2,0	150 695	393 297	35 635	5 168	675
191	Leistungsbeteiligung bei Leistungen für Unterkunft und Heizung an Arbeit-suchende	274 591	10,3	168 611	66,0	105 914	-	-
270,275 28	Kalkulatorische Einnahmen	652 293	- 3,1	65 572	554 323	28 289	4 109	1 094
	Zuführung vom Vermögenshaushalt	211 929	76,8	28 951	144 201	15 178	23 599	1 797
295	Ist-Überschuß des Verwaltungs-haushalts	47 942	- 6,1	4 429	13 448	30 065	-	262
	Verwaltungshaushalt zusammen	33 686 447	1,0	10 461 685	13 735 429	6 375 709	3 113 622	288 138
	Einnahmen des Vermögenshaushalts							
30	Zuführung vom Verwaltungshaushalt	2 318 104	- 46,5	206 290	1 618 326	475 984	17 504	8 190
31	Entnahmen aus Rücklagen	1 962 616	- 11,0	99 184	1 765 083	48 857	49 493	15 835
322-328	Rückflüsse von Darlehen	191 440	65,7	122 284	44 952	23 539	666	51
33,340,345	Einnahmen aus der Veräußerung von Vermögen	1 390 084	86,9	778 441	587 105	17 610	6 927	12
35	Beiträge und ähnliche Entgelte	459 469	- 3,3	65 068	392 351	805	1 246	446
	Zuweisungen für Investitionen und Investitionsförderungsmaßnahmen							
360	vom Bund, LAF, ERP-Sondervermögen	40 181	- 4,8	16 994	10 742	12 446	-	154
361	vom Land	1 447 941	23,4	292 251	891 848	244 194	19 649	4 071
362	von Gemeinden und Gemeindeverbänden	54 081	1,6	2 531	28 966	15 897	6 688	8 441
363,364 365-368	vom sonstigen öffentlichen Bereich	20 300	10,7	848	14 651	4 688	113	7
	von anderen Bereichen	76 178	- 11,9	19 775	44 215	10 549	1 639	34
370-379	Einnahmen aus Krediten und inneren Darlehen	2 524 455	28,8	1 425 456	895 130	175 824	28 045	4 545
392	Durchbuchung von Sollfehlbeträgen	47 248	- 27,5	9 244	38 004	0	-	1 627
395	Ist-Überschuß des Vermögenshaushalts	1 531 264	- 24,6	190 108	1 003 672	290 430	47 053	6 163
	Vermögenshaushalt zusammen	12 063 362	- 9,3	3 228 474	7 335 042	1 320 822	179 023	49 573
	Einnahmen des Verwaltungs- und Vermögenshaushalts insgesamt	45 749 808	- 2,0	13 690 160	21 070 472	7 696 532	3 292 645	337 711

¹⁾ Ohne Verwaltungsgemeinschaften.- ²⁾ Nach Abzug der Gewerbesteuerumlage und einschließlich des Gemeindeanteils an der Einkommensteuer.- ³⁾ Ohne Zivildienst für Rechnung des Bundes, Ausbildungsförderung, Wohngeld.
Anmerkung: Differenzen in den Summen durch Runden der Zahlen.

2. Ausgaben der Gemeinden und Gemeindeverbände in Bayern nach Art und Gebietskörperschaftsgruppen im 1. bis 4. Vierteljahr 2010

Gruppierungsnummer	Art der Ausgaben	Gemeinden und Gemeindeverbände ¹⁾		davon				Außerdem
		Betrag	Veränderung gegenüber dem 1. bis 4. Vj. 2009	kreisfreie Städte	kreisangehörige Gemeinden	Landkreise	Bezirke	Verwaltungsgemeinschaften
	Ausgaben des Verwaltungshaushalts							
40-46	Personalausgaben	7 234 494	2,0	3 284 423	2 744 740	1 013 482	191 850	205 643
50-662	Verwaltungs- und Betriebsaufwand ²⁾	6 016 275	18,6	2 456 546	2 445 179	1 053 235	61 314	61 046
675-678,718,84	Erstattungen an andere Bereiche, Zuschüsse an andere Bereiche, weitere Finanzausgaben ²⁾	513 746	17,1	218 536	198 696	84 248	12 266	323
680,685	Kalkulatorische Kosten	652 293	- 3,1	65 572	554 323	28 289	4 109	1 094
	Erstattungen von Ausgaben des Verwaltungshaushalts, Zuweisungen und Zuschüsse für lfd. Zwecke, Schuldendiensthilfen							
670-674,710-714,720-724	an öffentlichen Bereich	1 525 672	- 1,5	261 569	517 676	583 426	163 001	5 917
70,715-717,725-728	an andere Bereiche	1 994 421	6,1	801 460	888 719	174 467	129 774	643
679	innere Verrechnungen	581 019	2,4	149 813	392 467	33 571	5 168	666
690-693	Aufgabenbezogene Leistungsbeteiligung	980 885	3,4	591 886	19	388 980	-	-
73-74	Leistungen der Sozialhilfe u. ä.	3 588 494	6,6	397 712	276	295 163	2 895 344	-
75-79	Sonstige soziale Leistungen ²⁾	973 321	- 3,5	485 573	9 336	416 906	61 506	7
	Zinsausgaben							
800-803	an öffentlichen Bereich	31 903	- 4,9	17 871	8 482	5 435	115	157
804,808	an andere Bereiche	538 547	- 8,3	207 046	242 164	81 960	7 376	974
809	für innere Darlehen	3 776	- 36,7	882	831	2 064	-	9
	Allgemeine Zuweisungen und Umlagen an Land							
821	Rückzahlung von Bedarfszuweisungen	50	X	-	50	-	-	-
831	Solidarumlage	1 760	- 95,2	252	1 508	-	-	-
822,832	an Gemeinden	5 915 300	6,6	851 073	3 579 278	1 484 948	-	18
833	an Verwaltungsgemeinschaften	198 062	3,5	-	195 665	2 397	-	9
86	Zuführung zum Vermögenshaushalt	2 318 104	- 46,5	206 290	1 618 326	475 984	17 504	8 190
895	Ist-Fehlbetrag des Verwaltungshaushalts	443 984	- 31,9	68 120	293 057	11 318	71 491	1 023
	Verwaltungshaushalt zusammen	33 512 106	- 1,4	10 064 624	13 690 790	6 135 875	3 620 817	285 718
	Ausgaben des Vermögenshaushalts							
90	Zuführung zum Verwaltungshaushalt	211 929	76,8	28 951	144 201	15 178	23 599	1 797
91	Zuführung an Rücklagen	1 653 248	- 25,3	67 677	1 482 197	90 502	12 872	14 273
922-928	Gewährung von Darlehen	114 966	66,0	66 771	36 705	11 287	203	14
930	Erwerb von Beteiligungen, Kapitaleinlagen	786 432	- 52,4	686 582	64 381	35 394	75	-
932,935	Erwerb von Grundstücken sowie bewegliche Sachen des Anlagevermögens	1 138 042	- 6,3	238 736	776 784	112 805	9 718	7 151
94	Baumaßnahmen	4 529 411	16,2	944 817	2 903 852	616 087	64 656	14 297
	dar. für Schulen	1 103 990	30,5	233 684	524 518	310 997	34 791	3 201
	Straßen	980 170	- 8,0	217 135	630 668	132 367	-	18
	Abwasserbeseitigung	377 800	- 10,4	20 217	357 582	-	-	3 653
970-979	Tilgung von Krediten, Rückzahlung innerer Darlehen	2 305 767	14,1	1 407 258	683 421	198 434	16 655	2 151
	Zuweisungen und Zuschüsse für Investitionen							
980-984	an öffentlichen Bereich	172 297	- 0,6	18 435	92 467	55 341	6 054	176
985-988	an andere Bereiche	405 420	7,7	150 468	186 150	59 459	9 343	62
990	Kreditbeschaffungskosten	432	43,5	94	258	80	-	-
991	Ablösung von Dauerlasten	1 267	5,4	401	351	1	514	13
992	Deckung von Soll-Fehlbeträgen	48 412	0,1	9 244	39 168	0	-	1 716
995	Ist-Fehlbetrag des Vermögenshaushalts	333 000	30,4	153 344	169 650	10 007	-	1 685
	Vermögenshaushalt zusammen	11 700 626	- 2,9	3 772 779	6 579 585	1 204 575	143 688	43 335
	Ausgaben des Verwaltungs- und Vermögenshaushalts insgesamt	45 212 732	- 1,8	13 837 403	20 270 375	7 340 450	3 764 505	329 054

¹⁾ Ohne Verwaltungsgemeinschaften. - ²⁾ Ohne Zivilschutz für Rechnung des Bundes, Ausbildungsförderung, Wohngeld.

Anmerkung: Differenzen in den Summen durch Runden der Zahlen.

3. Steuereinnahmen der Gemeinden und Landkreise in Bayern 2010 nach Arten und Vierteljahren

Steuerart	1. Vj.	2. Vj.	3. Vj.	4. Vj.	Insgesamt
1 000 €					
Grundsteuer A	19 219	21 835	22 871	19 211	83 136
Grundsteuer B	336 623	428 653	411 282	366 392	1 542 950
Gewerbsteuer (netto)	1 175 382	1 527 813	1 348 950	978 448	5 030 593
Gemeindeanteil an der Einkommensteuer	- 15 870	1 232 326	1 244 946	2 485 839	4 947 241
Gemeindeanteil an der Umsatzsteuer	5 300	129 967	134 366	272 696	542 329
Hundesteuer	14 062	6 065	1 268	790	22 185
Zuschlag zur Grunderwerbsteuer (Restabwicklung)	-	-	-	-	-
Zweitwohnungssteuer ⁴⁾	11 367	6 499	4 839	2 587	25 292
Sonstige Steuern ³⁾	381	- 80	285	26	612
Insgesamt	1 546 464	3 353 078	3 168 807	4 125 989	12 194 338
Außerdem:					
Gewerbsteuer (brutto)	1 158 537	1 767 599	1 684 878	1 641 169	6 252 183
Gewerbsteuerumlage	- 16 845 ¹⁾	239 786	335 928	662 722 ²⁾	1 221 590
€ je Einwohner					
Grundsteuer A	1,54	1,74	1,83	1,53	6,64
Grundsteuer B	26,89	34,24	32,85	29,27	123,25
Gewerbsteuer (netto)	93,89	122,04	107,75	78,16	401,83
Gemeindeanteil an der Einkommensteuer	- 1,27	98,44	99,44	198,56	395,17
Gemeindeanteil an der Umsatzsteuer	0,42	10,38	10,73	21,78	43,32
Hundesteuer	1,12	0,48	0,10	0,06	1,77
Zuschlag zur Grunderwerbsteuer (Restabwicklung)	-	-	-	-	-
Zweitwohnungssteuer ⁴⁾	0,91	0,52	0,39	0,21	2,02
Sonstige Steuern ³⁾	0,03	- 0,01	0,02	0,00	0,05
Insgesamt	123,53	267,84	253,12	329,57	974,06
Außerdem:					
Gewerbsteuer (brutto)	92,54	141,19	134,58	131,09	499,41
Gewerbsteuerumlage	- 1,35 ²⁾	19,15	26,83	52,94 ²⁾	97,58

¹⁾ Schlußabrechnung des Vorjahres am 1. Februar.- ²⁾ Zahlungstermine 1. November und 20. Dezember.- ³⁾ Einschl. Restabwicklung Bagatelsteuern.- ⁴⁾ Neu ab 01.01.2005.

4. Steuereinnahmen der Gemeinden in Bayern 2010 nach Gemeindegrößenklassen

Gemeindegrößenklassen	Grundsteuer		Gewerbesteuer			Gemeindeanteil an der		Hunde- steuer	Zweit- wohnungs- steuer ¹⁾	Sonstige Steuern	Gemeinde - steuern insgesamt
	A	B	brutto	Umlage	netto	Einkommen- steuer	Umsatz- steuer				
	1 000 €										
Kreisfreie Städte mit ... Einwohnern											
100 000 oder mehr	1 220	560 581	2 361 807	385 255	1 976 552	1 236 685	225 997	5 410	8 229	-	4 014 674
50 000 bis unter 100 000	355	77 914	319 154	56 113	263 041	182 238	32 048	677	198	-	556 471
unter 50 000	565	50 615	179 456	37 285	142 171	133 094	21 939	803	-	-	349 187
Zusammen	2 140	689 110	2 860 417	478 653	2 381 764	1 552 017	279 984	6 890	8 427	-	4 920 332
Kreisangehörige Gemeinden mit ... Einwohnern											
50 000 oder mehr	118	8 119	21 577	4 237	17 340	21 256	2 235	101	-	-	49 169
20 000 bis unter 50 000	2 292	120 079	458 514	92 399	366 115	451 189	39 580	1 642	1 757	-	982 654
10 000 bis unter 20 000	8 992	227 727	1 160 271	286 193	874 078	854 354	92 539	3 412	2 224	-	2 063 326
5 000 bis unter 10 000	19 073	215 948	890 271	183 247	707 024	837 082	65 577	4 013	6 290	2	1 855 009
3 000 bis unter 5 000	17 726	139 548	447 255	91 186	356 069	600 445	33 103	2 829	4 457	491	1 154 668
2 000 bis unter 3 000	12 395	69 357	203 573	42 804	160 769	301 989	14 570	1 517	706	-	561 304
1 000 bis unter 2 000	15 980	65 396	185 782	39 037	146 745	293 255	13 283	1 573	1 178	2	537 413
unter 1 000	3 426	7 616	19 062	3 834	15 228	35 653	1 458	208	252	117	63 958
Zusammen	80 002	853 790	3 386 305	742 937	2 643 368	3 395 224	262 345	15 295	16 865	612	7 267 501
Gemeinden insgesamt	82 142	1 542 900	6 246 722	1 221 590	5 025 132	4 947 241	542 329	22 185	25 292	612	12 187 833

¹⁾ Neu ab 01.01.2005.

Gemeindegrößenklassen	Grundsteuer		Gewerbesteuer			Gemeindeanteil an der		Hunde- steuer	Zweit- wohnungs- steuer ¹⁾	Sonstige Steuern	Gemeinde - steuern insgesamt
	A	B	brutto	Umlage	netto	Einkommen- steuer	Umsatz- steuer				
	€ je Einwohner ²⁾										
Kreisfreie Städte mit ... Einwohnern											
100 000 oder mehr	0,45	206,11	868,38	141,65	726,73	454,70	83,09	1,99	3,03	-	1 476,10
50 000 bis unter 100 000	0,71	155,57	637,25	112,04	525,21	363,87	63,99	1,35	0,40	-	1 111,10
unter 50 000	1,49	133,16	472,11	98,09	374,02	350,14	57,72	2,11	-	-	918,63
Zusammen	0,59	191,38	794,40	132,93	661,47	431,03	77,76	1,91	2,34	-	1 366,48
Kreisangehörige Gemeinden mit ... Einwohnern											
50 000 oder mehr	2,22	152,73	405,89	79,70	326,19	399,85	42,04	1,90	-	-	924,92
20 000 bis unter 50 000	2,22	116,28	444,00	89,47	354,53	436,91	38,33	1,59	1,70	-	951,55
10 000 bis unter 20 000	4,30	108,94	555,07	136,91	418,15	408,72	44,27	1,63	1,06	-	987,09
5 000 bis unter 10 000	8,49	96,13	396,29	81,57	314,72	372,61	29,19	1,79	2,80	0	825,73
3 000 bis unter 5 000	10,97	86,34	276,73	56,42	220,31	371,51	20,48	1,75	2,76	0,30	714,42
2 000 bis unter 3 000	14,18	79,36	232,94	48,98	183,96	345,55	16,67	1,74	0,81	-	642,27
1 000 bis unter 2 000	17,97	73,55	208,96	43,91	165,05	329,84	14,94	1,77	1,33	0	604,46
unter 1 000	29,42	65,39	163,67	32,92	130,75	306,13	12,52	1,79	2,16	1,00	549,17
Zusammen	8,97	95,73	379,70	83,30	296,40	380,70	29,42	1,72	1,89	0,07	814,89
Gemeinden insgesamt	6,56	123,24	498,97	97,58	401,40	395,17	43,32	1,77	2,02	0,05	973,54

¹⁾ Neu ab 01.01.2005.- ²⁾ Einwohnerzahl am 30.06.2010.

5. Realsteuergrundbeträge, -durchschnittshebesätze

Lfd. Nr.	Gemeindegrößenklasse Gemeinden mit . . . Einwohnern	Einwohner am 30. Juni 2010 ¹⁾	Grundbetrag ²⁾			
			Grundsteuer		Gewerbesteuer	zusammen
			A	B		
		Anzahl	1 000 €			
Kreisfreie Städte						
1	500 000 oder mehr	1 844 118	128	77 591	374 862	452 582
2	200 000 bis unter 500 000	263 575	40	8 971	27 286	36 296
3	100 000 bis unter 200 000	612 100	165	24 364	105 553	130 082
4	50 000 bis unter 100 000	500 831	126	19 754	82 664	102 545
5	unter 50 000	380 116	189	14 314	53 348	67 851
6	Zusammen	3 600 740	648	144 995	643 713	789 356
Kreisangehörige Gemeinden						
7	50 000 oder mehr	53 160	35	2 320	6 165	8 520
8	20 000 bis unter 50 000	1 032 685	733	36 227	136 064	173 024
9	10 000 bis unter 20 000	2 090 321	2 742	70 449	364 618	437 808
10	5 000 bis unter 10 000	2 246 515	5 799	67 490	280 163	353 452
11	3 000 bis unter 5 000	1 616 224	5 385	43 476	136 873	185 733
12	2 000 bis unter 3 000	873 940	3 622	21 076	63 282	87 980
13	1 000 bis unter 2 000	889 081	4 480	19 362	58 672	82 513
14	unter 1 000	116 464	911	2 219	6 016	9 146
15	Zusammen	8 918 390	23 707	262 617	1 051 853	1 338 177
16	Gemeinden insgesamt	12 519 130	24 354	407 612	1 695 566	2 127 532

Lfd. Nr.	Gemeindegrößenklasse Gemeinden mit . . . Einwohnern	Einwohner am 30. Juni 2009 ¹⁾	Grundbetrag ²⁾			
			Grundsteuer		Gewerbesteuer	zusammen
			A	B		
		Anzahl	€ je Einwohner			
Kreisfreie Städte						
1	500 000 oder mehr	1 844 118	0,07	42,08	203,27	245,42
2	200 000 bis unter 500 000	263 575	0,15	34,04	103,52	137,71
3	100 000 bis unter 200 000	612 100	0,27	39,80	172,44	212,51
4	50 000 bis unter 100 000	500 831	0,25	39,44	165,05	204,74
5	unter 50 000	380 116	0,50	37,66	140,35	178,51
6	Zusammen	3 600 740	0,18	40,27	178,77	219,22
Kreisangehörige Gemeinden						
7	50 000 oder mehr	53 160	0,66	43,64	115,97	160,27
8	20 000 bis unter 50 000	1 032 685	0,71	35,08	131,76	167,55
9	10 000 bis unter 20 000	2 090 321	1,31	33,70	174,43	209,44
10	5 000 bis unter 10 000	2 246 515	2,58	30,04	124,71	157,33
11	3 000 bis unter 5 000	1 616 224	3,33	26,90	84,69	114,92
12	2 000 bis unter 3 000	873 940	4,14	24,12	72,41	100,67
13	1 000 bis unter 2 000	889 081	5,04	21,78	65,99	92,81
14	unter 1 000	116 464	7,82	19,05	51,66	78,53
15	Zusammen	8 918 390	2,66	29,45	117,94	150,05
16	Gemeinden insgesamt	12 519 130	1,95	32,56	135,44	169,95

¹⁾ Einwohnerstand 30. Juni 2010. - ²⁾ Berechnet für jede Gemeinde; 100 mal Steueraufkommen geteilt durch Hebesatz. - ³⁾ 100 mal Summe der Steueraufkommen geteilt durch Summe zuzüglich Gemeindeanteile an der Einkommen - und Umsatzsteuer.

und -aufbringungskraft in Bayern 2010 nach Gemeindegrößenklassen

Gewogener Durchschnittshebesatz ³⁾		Aufbringungskraft					Steuer- einnahmekraft ⁵⁾ der Gemeinden	Lfd. Nr.
Grundsteuer		Gewerbsteuer	Grundsteuer		Gewerbsteuer ⁴⁾	Realsteuer- aufbringungskraft zusammen		
A	B		A ⁴⁾	B ⁴⁾				
%		1 000 €						
418,6	522,8	481,4	431	293 700	1 381 050	1 675 181	2 440 884	1
345,0	485,0	435,0	134	33 957	100 524	134 615	223 937	2
332,9	457,2	415,6	557	92 223	388 872	481 652	704 055	3
280,9	394,4	386,1	426	74 774	304 548	379 748	537 922	4
299,0	353,6	336,4	637	54 182	196 542	251 362	369 108	5
330,5	475,3	444,4	2184	548 837	2 371 536	2 922 558	4 275 906	6
335,0	350,0	350,0	119	8 781	22 713	31 612	50 866	7
312,6	331,5	337,0	2 472	137 127	501 279	640 878	1 039 249	8
327,9	323,3	318,2	9 248	266 663	1 343 307	1 619 219	2 279 919	9
328,9	320,0	317,8	19 559	255 464	1 032 163	1 307 187	2 026 599	10
329,2	321,0	326,8	18 161	164 564	504 261	686 987	1 229 349	11
342,2	329,1	321,7	12 216	79 777	233 141	325 135	598 890	12
356,7	337,8	316,6	15 109	73 288	216 156	304 553	572 054	13
376,1	343,2	316,8	3 072	8 400	22 165	33 637	66 914	14
337,5	325,1	321,9	79 958	994 063	3 875 185	4 949 206	7 863 839	15
337,3	378,5	368,4	82 142	1 542 901	6 246 722	7 871 764	12 139 745	16

Gewogener Durchschnittshebesatz ³⁾		Aufbringungskraft					Steuer- einnahmekraft ⁵⁾ der Gemeinden	Lfd. Nr.
Grundsteuer		Gewerbsteuer	Grundsteuer		Gewerbsteuer ⁴⁾	Realsteuer- aufbringungskraft zusammen		
A	B		A ⁴⁾	B ⁴⁾				
%		€je Einwohner						
418,6	522,8	481,4	0,23	159,26	748,89	908,39	1 323,61	1
345,0	485,0	435,0	0,51	128,83	381,39	510,73	849,61	2
332,9	457,2	415,6	0,91	150,67	635,31	786,89	1 150,23	3
280,9	394,4	386,1	0,85	149,30	608,09	758,24	1 074,06	4
299,0	353,6	336,4	1,68	142,54	517,06	661,28	971,04	5
330,5	475,3	444,4	0,61	152,42	658,62	811,65	1 187,51	6
335,0	350,0	350,0	2,23	165,17	427,25	594,66	956,84	7
312,6	331,5	337,0	2,39	132,79	485,41	620,59	1 006,36	8
327,9	323,3	318,2	4,42	127,57	642,63	774,63	1 090,70	9
328,9	320,0	317,8	8,71	113,72	459,45	581,87	902,11	10
329,2	321,0	326,8	11,24	101,82	312,0	425,06	760,63	11
342,2	329,1	321,7	13,98	91,28	266,77	372,03	685,28	12
356,7	337,8	316,6	16,99	82,43	243,12	342,55	643,42	13
376,1	343,2	316,8	26,38	72,12	190,32	288,82	574,54	14
337,5	325,1	321,9	8,97	111,46	434,52	554,94	881,76	15
337,3	378,5	368,4	6,56	123,24	498,97	628,78	969,70	16

der Grundbeträge.- ⁴⁾ Grundbeträge mal Landesdurchschnittshebesatz (der Gemeinden) geteilt durch 100.- ⁵⁾ Realsteueraufbringungskraft abzüglich Gewerbesteuerumlage und

6. Streuung der Realsteuerhebesätze in Bayern 2010

Lfd. Nr.	Gemeindegrößenklasse Gemeinden mit ... Einwohnern	Gemeinden ins- gesamt	davon erheben nach							
			bis 175	176 bis 200	201 bis 225	226 bis 250	251 bis 275	276 bis 300	301 bis 325	326 bis 350
			Anzahl							

Kreisfreie Städte		Grundsteuer A								
1	500 000 oder mehr	2	-	-	-	-	-	-	-	1
2	200 000 bis unter 500 000	1	-	-	-	-	-	-	-	1
3	100 000 bis unter 200 000	5	-	-	-	-	-	2	-	3
4	50 000 bis unter 100 000	8	-	1	-	2	-	3	-	1
5	unter 50 000	9	-	-	-	2	2	3	1	-
6	Zusammen	25	-	1	-	4	2	8	1	6
Kreisangehörige Gemeinden										
7	50 000 oder mehr	1	-	-	-	-	-	-	-	1
8	20 000 bis unter 50 000	39	-	-	-	5	2	6	15	6
9	10 000 bis unter 20 000	151	1	2	2	12	7	37	23	38
10	5 000 bis unter 10 000	326	1	2	2	17	19	97	58	71
11	3 000 bis unter 5 000	415	-	2	-	12	10	143	67	114
12	2 000 bis unter 3 000	355	-	1	-	7	16	100	46	92
13	1 000 bis unter 2 000	604	1	-	3	6	15	125	69	190
14	unter 1 000	140	-	-	-	2	4	24	12	37
15	Zusammen	2 031	3	7	7	61	73	532	290	549
16	Gemeinden insgesamt	2 056	3	8	7	65	75	540	291	555
17	in %	-	0,1	0,4	0,3	3,2	3,6	26,3	14,2	27,0

Kreisfreie Städte		Grundsteuer B								
1	500 000 oder mehr	2	-	-	-	-	-	-	-	-
2	200 000 bis unter 500 000	1	-	-	-	-	-	-	-	-
3	100 000 bis unter 200 000	5	-	-	-	-	-	-	-	-
4	50 000 bis unter 100 000	8	-	-	-	-	-	-	-	1
5	unter 50 000	9	-	-	-	-	-	1	1	3
6	Zusammen	25	-	-	-	-	-	1	1	4
Kreisangehörige Gemeinden										
7	50 000 oder mehr	1	-	-	-	-	-	-	-	1
8	20 000 bis unter 50 000	39	-	-	-	2	1	3	13	12
9	10 000 bis unter 20 000	151	-	2	1	10	8	25	33	34
10	5 000 bis unter 10 000	326	-	1	3	16	19	91	61	77
11	3 000 bis unter 5 000	415	-	1	-	8	11	154	75	108
12	2 000 bis unter 3 000	355	-	-	1	8	13	107	54	97
13	1 000 bis unter 2 000	604	1	-	1	10	13	149	83	154
14	unter 1 000	140	-	-	-	2	3	30	18	39
15	Zusammen	2 031	1	4	6	56	68	559	337	562
16	Gemeinden insgesamt	2 056	1	4	6	56	68	560	338	566
17	in %	-	0,0	0,2	0,3	2,7	3,3	27,2	16,4	27,5

Kreisfreie Städte		Gewerbesteuer								
1	500 000 oder mehr	2	-	-	-	-	-	-	-	-
2	200 000 bis unter 500 000	1	-	-	-	-	-	-	-	-
3	100 000 bis unter 200 000	5	-	-	-	-	-	-	-	-
4	50 000 bis unter 100 000	8	-	-	-	-	-	-	-	-
5	unter 50 000	9	-	-	-	-	1	-	-	4
6	Zusammen	25	-	-	-	-	1	-	-	4
Kreisangehörige Gemeinden										
7	50 000 oder mehr	1	-	-	-	-	-	-	-	1
8	20 000 bis unter 50 000	39	-	-	-	-	-	1	9	20
9	10 000 bis unter 20 000	151	-	-	-	2	1	12	35	66
10	5 000 bis unter 10 000	326	-	-	-	1	1	64	97	109
11	3 000 bis unter 5 000	415	-	-	-	-	-	83	119	154
12	2 000 bis unter 3 000	355	-	-	-	-	1	84	119	102
13	1 000 bis unter 2 000	604	-	-	-	2	3	143	187	183
14	unter 1 000	140	-	-	-	1	2	32	47	35
15	Zusammen	2 031	-	-	-	6	8	419	613	670
16	Gemeinden insgesamt	2 056	-	-	-	6	9	419	613	674
17	in %	-	-	-	-	0,3	0,4	20,4	29,8	32,8

Abb. 4 Gewerbesteuerhebesätze
in den kreisfreien Städten und Landkreisen Bayerns im Jahr 2010

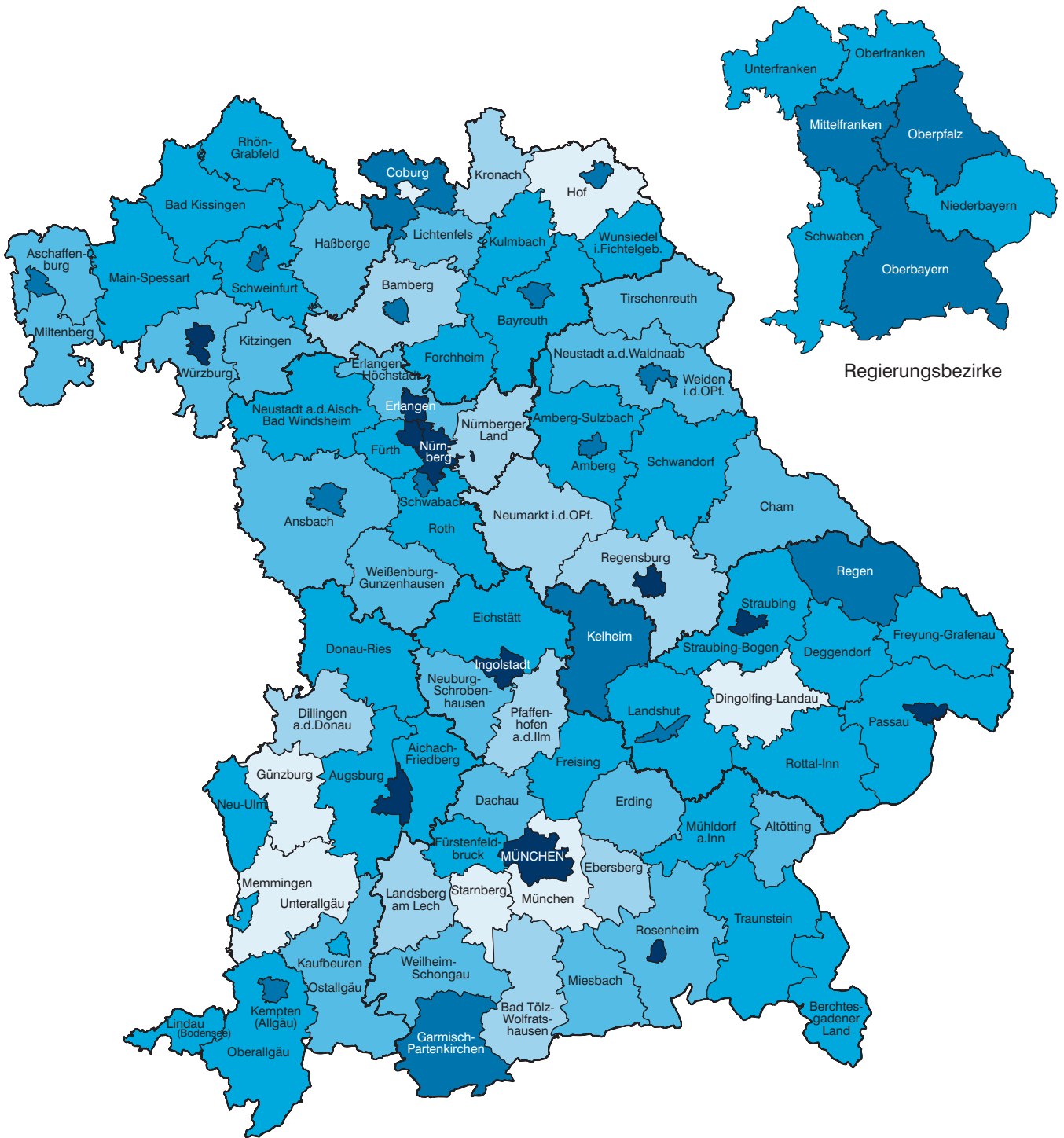

Regierungsbezirke

Gewerbesteuerhebesätze*
in Prozent

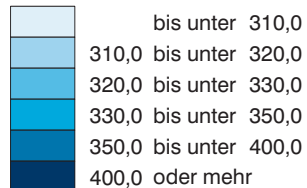

Häufigkeit

7
10
20
33
15
11

Minimum der Landkreise: Starnberg 277,4 %
 Minimum der kreisfreien Städte: Coburg 275,0 %
 Maximum der Landkreise: Regen 365,8 %
 Maximum der kreisfreien Städte: München 490,0 %
Bayern: 368,4 %

* Gewogene Durchschnittshebesätze der kreisangehörigen Gemeinden eines Landkreises bzw. tatsächliche Hebesätze der kreisfreien Städte.

7. Realsteuerhebesätze in Bayern 2010 im Vergleich zu den Nivellierungssätzen des kommunalen Finanzausgleichs

Gemeindegrößenklasse Gemeinden mit . . . Einwohnern	Durchschnitts- hebesatz 2010	Nivellierungssatz		Gemeinden insgesamt	davon verwendeten 2010 einen Hebesatz unterhalb des Nivellierungssatzes gemäß FAG 2010	Grundbetrag 2010
		gemäß Art. 4 FAG 2010	in Relation zum Durchschnitts- hebesatz			
		%			Anzahl	1 000 €

Grundsteuer A

Kreisfreie Städte

500 000 oder mehr	419	250	59,7	2	-	128
200 000 bis unter 500 000	345	250	72,5	1	-	40
100 000 bis unter 200 000	333	250	75,1	5	-	165
50 000 bis unter 100 000	281	250	89,0	8	1	126
unter 50 000	299	250	83,6	9	-	189
Zusammen	331	250	75,5	25	1	648

Kreisangehörige Gemeinden

50 000 oder mehr	335	250	74,6	1	-	35
20 000 bis unter 50 000	313	250	79,9	39	2	733
10 000 bis unter 20 000	328	250	76,2	151	5	2 742
5 000 bis unter 10 000	329	250	76,0	326	7	5 799
3 000 bis unter 5 000	329	250	76,0	415	4	5 385
unter 3 000	353	250	70,8	1 099	6	9 012
Zusammen	338	250	74,0	2 031	24	23 706

Grundsteuer B

Kreisfreie Städte

500 000 oder mehr	523	250	47,8	2	-	77 591
200 000 bis unter 500 000	485	250	51,5	1	-	8 971
100 000 bis unter 200 000	457	250	54,7	5	-	24 364
50 000 bis unter 100 000	394	250	63,5	8	-	19 754
unter 50 000	354	250	70,6	9	-	14 314
Zusammen	475	250	52,6	25	-	144 994

Kreisangehörige Gemeinden

50 000 oder mehr	350	250	71,4	1	-	2 320
20 000 bis unter 50 000	332	250	75,3	39	-	36 227
10 000 bis unter 20 000	323	250	77,4	151	3	70 448
5 000 bis unter 10 000	320	250	78,1	326	5	67 490
3 000 bis unter 5 000	321	250	77,9	415	2	43 476
unter 3 000	334	250	74,9	1 099	5	42 656
Zusammen	325	250	76,9	2 031	15	262 617

Gewerbsteuer

Kreisfreie Städte

500 000 oder mehr	481	235	48,9	2	-	374 862
200 000 bis unter 500 000	435	235	54,0	1	-	27 286
100 000 bis unter 200 000	416	235	56,5	5	-	105 553
50 000 bis unter 100 000	386	235	60,9	8	-	82 664
unter 50 000	336	235	69,9	9	-	53 348
Zusammen	444	235	52,9	25	-	643 713

Kreisangehörige Gemeinden

50 000 oder mehr	350	235	67,1	1	-	6 165
20 000 bis unter 50 000	337	235	69,7	39	-	136 064
10 000 bis unter 20 000	318	235	73,9	151	-	364 618
5 000 bis unter 10 000	318	235	73,9	326	-	280 163
3 000 bis unter 5 000	327	235	71,9	415	-	136 873
unter 3 000	319	235	73,7	1 099	1	127 970
Zusammen	322	235	73,0	2 031	1	1 051 853

8. Bauausgaben der Gemeinden und Gemeindeverbände in Bayern 2009 und 2010 nach Aufgabenbereichen

Jahr	Bauausgaben insgesamt	darunter				
		Schulen	Straßen	Abwasserbeseitigung	Abfallbeseitigung	Verkehrs- und Versorgungsunternehmen
1 000 €						
Kreisfreie Städte						
2009	820 940	214 552	236 236	27 371	756	33 931
2010	944 817	233 684	217 135	20 217	1 335	19 871
Kreisangehörige Gemeinden						
2009	2 523 071	328 275	660 564	394 491	12 429	149 371
2010	2 903 852	524 518	630 668	357 582	14 988	165 321
Landkreise						
2009	507 233	274 723	168 534	-	10 764	775
2010	616 087	310 997	132 367	-	6 494	562
Bezirke						
2009	47 007	28 616	-	-	-	-
2010	64 656	34 791	-	-	-	-
Gemeinden und Gemeindeverbände insgesamt						
2009	3 906 448	847 267	1 066 328	424 801	23 953	184 773
2010	4 543 708	1 107 191	980 188	381 453	22 817	186 279

Abb. 5 Bauausgaben der Gemeinden/GV in Bayern nach ausgewählten Aufgabenbereichen von 2000 bis 2010

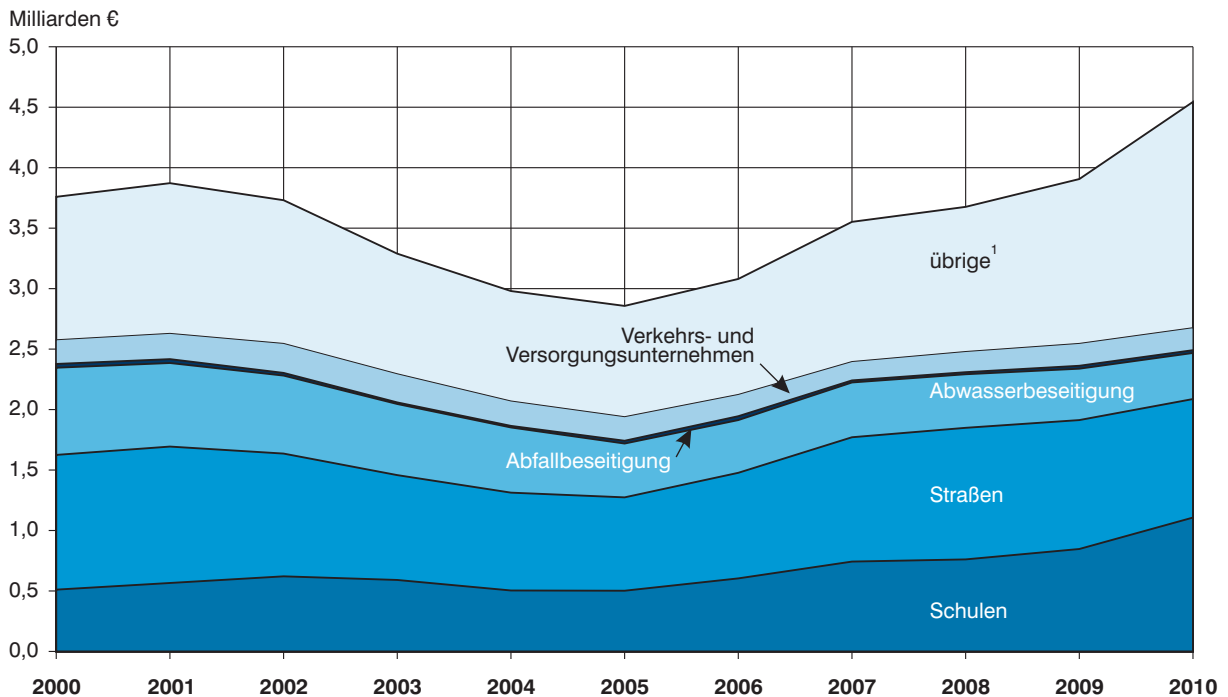

1 z.B. Gesundheit, Sport, Erholung

9. Stand und Bewegung der Schulden der Gemeinden und Gemeindeverbände in Bayern 2009 und 2010

Art der Schulden Zeitraum	Ge- meinden/Gv insgesamt ¹⁾	davon						
		kreis- freie Städte	kreis- angehörige Gemeinden	davon		Land- kreise	Bezirke	Verwal- tungs- gemein- schaften
				unter 10 000 Einwohner	10 000 und mehr Einwohner			
1 000 €								
Schulden am Kreditmarkt und bei öffentlichen Haushalten								
Stand am 31.12.2009	13 752 689	5 584 593	5 878 745	3 781 304	2 097 441	2 108 440	159 653	21 258
Aufnahme 1. bis 4. Viertelj.	2 521 633	1 424 054	891 564	596 188	295 376	173 425	28 045	4 545
Tilgung 1. bis 4. Viertelj.	2 271 195	1 380 177	682 504	456 853	225 651	189 708	16 655	2 151
Berichtigungen, sonstige Zu- und Abgänge	- 3 013	- 22 475	20 141	63 515	- 43 374	5 690	- 6 577	207
Stand am 31.12.2010	14 000 114	5 605 995	6 107 946	3 984 154	2 123 792	2 097 847	164 466	23 859
Euro je Einwohner	1 118,30	1 556,90	684,87	693,83	668,67	235,23	13,14	11,93
Veränderung gegenüber 31.12.2009 in %	1,8	0,4	3,9	5,4	1,3	- 0,5	3,0	12,2
dav. Schulden am Kreditmarkt u. ä.								
Stand am 31.12.2009	12 913 909	5 092 370	5 608 626	3 646 571	1 962 055	2 044 310	149 988	18 615
Aufnahme 1. bis 4. Viertelj.	2 421 730	1 365 622	870 434	586 985	283 449	153 084	28 045	4 545
Tilgung 1. bis 4. Viertelj.	2 225 953	1 351 267	668 834	450 054	218 780	187 649	16 227	1 977
Berichtigungen, sonst. Zu- und Abgänge	62 756	27 574	35 390	68 067	- 32 677	5 876	- 6 291	207
Stand am 31.12.2010	13 172 442	5 134 299	5 845 616	3 851 569	1 994 047	2 015 621	155 515	21 390
Euro je Einwohner	1 052,19	1 425,90	655,46	670,75	627,82	226,01	12,42	10,69
Veränderung gegenüber 31.12.2009 in %	2,0	0,8	4,2	5,6	1,6	- 1,4	3,7	14,9
Schulden bei öffentlichen Haushalten								
Stand am 31.12.2009	838 780	492 223	270 119	134 733	135 386	64 130	9 665	2 643
Aufnahme 1. bis 4. Viertelj.	99 903	58 432	21 130	9 203	11 927	20 341	-	-
Tilgung 1. bis 4. Viertelj.	45 242	28 910	13 670	6 799	6 871	2 059	428	174
Berichtigungen, sonst. Zu- und Abgänge	- 65 769	- 50 049	- 15 249	- 4 552	- 10 697	- 187	- 286	-
Stand am 31.12.2010	827 672	471 696	262 330	132 585	129 745	82 225	8 951	2 469
Euro je Einwohner	66,11	131,00	29,41	23,09	40,85	9,22	0,71	1,23
Veränderung gegenüber 31.12.2009 in %	- 1,3	- 4,2	- 2,9	- 1,6	- 4,2	28,2	- 7,4	- 6,6
Außerdem:								
Innere Darlehen								
Stand am 31.12.2009	109 130	33 251	14 397	9 160	5 237	61 482	-	-
Stand am 31.12.2010	74 955	12 190	13 890	7 827	6 063	48 875	-	-
Kassenkredite								
Stand am 31.12.2009	378 799	90 291	100 894	57 888	43 006	4 507	182 500	607
Stand am 31.12.2010	334 051	138 999	121 243	78 907	42 336	3 096	69 500	1 213

¹⁾ Ab 2005 einschl. Verwaltungsgemeinschaften.

Regionalergebnisse

in Bayern 2010

Tab.10 Ausgewählte Einnahmen und Ausgaben der Gemeinden und

Lfd. Nr.	Gemeinde/ Landkreis	Einwohner am 30.06. 2010	Einnahmen					
			Verwaltungs- u. Vermögens- haushalt zusammen ¹⁾	darunter				Kredite und innere Darlehen
				Steuern (netto)	allgemeine Zuweisungen und Umlagen	sonstige Einnahmen aus Verwaltung und Betrieb	Zuweisungen und Zuschüsse für Investitionen	
								1 000
Reg. Bezirk Oberbayern								
1	Altötting	107 739	461 978	136 012	93 425	37 378	18 245	24 426
2	Berchtesgadener Land	102 224	345 835	72 608	80 379	54 904	26 138	24 413
3	Bad Tölz-Wolfratshsn.	121 373	329 076	94 731	94 552	36 588	13 269	7 630
4	Dachau	138 146	454 269	122 155	100 301	38 009	23 702	12 986
5	Ebersberg	128 488	390 644	121 426	86 187	38 237	11 659	8 652
6	Eichstätt	124 840	461 897	96 765	83 704	37 893	13 602	5 269
7	Erding	126 569	408 245	115 220	92 606	44 337	15 190	7 741
8	Freising	165 810	544 180	167 381	117 073	54 135	12 990	25 950
9	Fürstenfeldbruck	203 615	528 018	180 023	150 503	46 359	20 760	20 416
10	Garmisch-Partenkirchen	86 360	286 847	71 190	70 967	49 797	12 153	10 526
11	Landsberg am Lech	114 395	361 816	98 362	84 861	43 128	16 093	20 485
12	Miesbach	95 638	352 148	91 826	79 429	44 806	14 612	17 635
13	Mühldorf a.Inn	110 263	327 437	91 083	83 966	37 519	13 775	9 986
14	München	320 468	1 861 995	556 713	341 892	128 216	20 870	7 364
15	Neuburg-Schrobenhausen	91 422	284 796	71 150	66 524	21 591	10 252	5 724
16	Pfaffenhofen a.d.Ilm	117 167	367 736	97 047	70 593	34 088	18 582	5 221
17	Rosenheim	249 294	827 014	192 396	187 179	100 866	39 390	49 147
18	Starnberg	130 101	453 957	166 207	101 529	42 610	8 523	7 653
19	Traunstein	170 507	592 385	141 642	126 882	75 895	60 506	15 938
20	Weilheim-Schongau	131 001	406 470	111 048	97 762	41 095	18 605	13 535
21	Zusammen	2 835 420	10 046 743	2 794 985	2 210 314	1 007 452	388 916	300 697
Reg. Bezirk Niederbayern								
22	Deggendorf	116 928	346 065	79 024	84 118	27 734	16 882	24 087
23	Freyung-Grafenau	79 544	227 920	40 735	63 554	24 236	16 559	20 424
24	Kelheim	113 084	313 809	91 428	78 294	28 956	15 085	5 766
25	Landshut	148 517	480 375	126 333	102 730	47 236	24 194	11 804
26	Passau	187 464	516 669	113 682	138 716	75 179	27 136	22 212
27	Regen	79 136	275 171	49 798	63 898	29 798	18 275	21 746
28	Rottal-Inn	118 039	357 278	90 319	85 944	31 000	21 040	28 228
29	Straubing-Bogen	97 536	306 637	64 251	71 017	21 730	20 990	8 557
30	Dingolfing-Landau	90 804	337 799	106 452	66 127	34 914	17 742	1 740
31	Zusammen	1 031 052	3 161 722	762 023	754 398	320 784	177 902	144 564
Reg. Bezirk Oberpfalz								
32	Amberg-Weizsach	105 552	305 750	63 711	87 406	30 323	15 923	28 488
33	Cham	128 404	386 552	76 201	95 194	40 538	28 569	45 439
34	Neumarkt i.d.OPf.	127 820	414 146	93 016	81 700	44 578	25 063	6 279
35	Neustadt a.d.Waldnaab	97 431	308 652	58 279	79 132	30 852	16 782	8 655
36	Regensburg	183 238	525 994	123 683	122 823	48 169	27 496	13 732
37	Schwandorf	142 960	408 485	99 194	98 911	44 488	20 449	17 518
38	Tirschenreuth	75 066	231 598	48 829	59 854	25 787	19 992	15 503
39	Zusammen	860 471	2 581 177	562 912	625 019	264 736	154 274	135 614
Reg. Bezirk Oberfranken								
40	Bamberg	144 325	403 706	101 388	102 451	48 204	20 359	6 028
41	Bayreuth	106 260	308 742	61 324	82 815	36 938	14 382	22 901
42	Coburg	88 597	264 967	65 383	63 932	25 680	9 845	14 446
43	Forchheim	113 090	324 000	75 718	81 284	68 312	12 236	19 663
44	Hof	100 822	330 075	65 695	77 443	40 006	21 429	30 946
45	Kronach	70 614	198 887	49 671	54 088	22 159	6 077	15 156
46	Kulmbach	74 762	222 035	54 304	54 179	27 568	7 088	9 266
47	Lichtenfels	68 187	216 062	48 641	51 276	26 607	10 510	9 480
48	Wunsiedel/Fichtelgeb.	77 218	261 796	46 364	62 943	39 239	16 718	34 689
49	Zusammen	843 875	2 530 268	568 489	630 411	334 713	118 644	162 576
Reg. Bezirk Mittelfranken								
50	Ansbach	180 404	612 362	136 291	129 139	87 562	29 051	10 075
51	Erlangen-Höchstadt	131 162	435 506	121 778	92 091	53 072	15 352	20 160
52	Fürth	114 584	295 737	85 448	75 917	43 111	5 634	6 538
53	Nürnberger Land	166 336	509 683	140 040	115 254	69 571	17 031	7 115
54	Neustadt/Aisch-Bad W.	97 821	330 329	63 529	70 912	40 684	15 178	15 407
55	Roth	124 219	384 891	93 171	90 363	44 303	19 805	6 772
56	Weißenburg-Gunzenhaus.	92 570	281 803	59 535	71 692	37 255	12 313	7 760
57	Zusammen	907 096	2 850 311	699 792	645 370	375 739	114 364	73 828
Reg. Bezirk Unterfranken								
58	Aschaffenburg	172 722	541 911	143 974	113 619	70 699	19 484	7 659
59	Bad Kissingen	104 740	325 462	66 464	84 684	38 622	14 952	11 143
60	Rhön-Grabfeld	83 168	265 881	50 639	65 108	37 158	20 892	13 704
61	Haßberge	85 312	253 802	56 678	60 757	28 279	12 468	8 362
62	Kitzingen	88 520	308 816	73 693	66 263	44 850	16 526	6 083
63	Miltenberg	128 758	394 241	95 388	83 866	64 403	15 174	15 932
64	Main-Spessart	128 278	400 473	93 950	86 772	57 597	13 339	9 869
65	Schweinfurt	113 232	363 464	76 720	85 584	36 744	15 566	6 015
66	Würzburg	159 809	502 645	117 602	113 003	52 014	22 131	8 276
67	Zusammen	1 064 539	3 356 697	775 108	759 656	430 365	150 531	87 042
Reg. Bezirk Schwaben								
68	Aichach-Friedberg	127 959	367 685	100 643	88 205	28 342	14 484	15 740
69	Augsburg	239 996	689 758	191 785	164 377	56 842	21 991	11 343
70	Dillingen a.d.Donau	93 779	284 919	72 879	66 120	26 513	11 390	11 607
71	Günzburg	120 621	378 739	92 867	86 090	36 008	13 365	10 349
72	Neu-Ulm	165 220	507 440	148 546	110 161	55 949	13 109	11 773
73	Lindau (Bodensee)	79 925	257 896	61 586	60 558	25 302	9 186	21 428
74	Ostallgäu	133 961	384 232	103 648	96 812	50 756	15 285	16 166
75	Unterallgäu	135 286	470 175	98 841	95 438	53 990	26 301	18 723
76	Donau-Ries	129 104	403 081	121 377	86 344	37 399	23 300	5 819
77	Oberallgäu	150 086	521 195	118 525	117 522	70 701	25 151	43 683
78	Zusammen	1 375 937	4 265 120	1 110 697	971 627	441 801	173 562	166 632
79	Insgesamt	8 918 390	28 792 038	7 274 005	6 596 795	3 175 590	1 278 194	1 070 954

¹⁾ Einschl. abschlufstechnische Vorgänge.- ²⁾ Baumaßnahmen, Erwerb von Grundstücken sowie bewegl. Sachen des Anlagevermögens.- ³⁾ Jeweils bezogen auf

ihre Landkreise in Bayern 2010 (ohne kreisfreie Städte)

Veräußerung v. Vermögen, Beiträge u. ähnliche Entgelte	Ausgaben					Kennzahlen			Lfd. Nr.
	Verwaltungs- u. Vermögenshaushalt zusammen ¹⁾	darunter				Steuerdeckungs-	Personal- ausgaben	Sach- investitions- ²⁾	
		Personal- ausgaben	sächlicher Verwaltungs- und Betriebs- aufwand	allgemeine Zuweisungen und Umlagen	Baumaß- nahmen				
EUR						%			
9 221	411 312	42 651	47 165	93 758	42 218	48,9	15,3	19,1	1
10 547	325 827	51 650	47 682	54 439	54 891	28,6	20,4	24,8	2
11 302	299 250	49 013	45 620	73 324	35 844	38,7	20,1	17,0	3
17 418	388 628	55 399	46 782	97 755	53 067	37,7	17,1	20,8	4
15 856	361 123	44 863	47 593	87 589	39 674	43,7	16,1	18,7	5
25 033	372 568	41 253	50 710	68 030	45 040	36,2	15,5	22,5	6
15 973	390 535	49 780	55 397	87 984	55 270	37,1	16,0	24,5	7
25 250	504 834	80 373	56 410	117 416	58 977	44,1	21,2	21,6	8
30 366	504 083	85 703	62 539	132 868	67 936	42,2	20,1	19,9	9
9 305	264 348	52 205	46 418	49 223	39 188	33,2	24,3	20,8	10
33 967	340 345	45 222	44 883	74 102	60 430	35,6	16,4	28,5	11
24 148	354 050	49 942	49 338	84 513	41 128	33,0	17,9	21,1	12
20 018	307 883	43 528	49 070	72 453	36 345	36,6	17,5	19,1	13
32 757	1 762 743	157 135	147 884	419 617	152 656	43,1	12,2	22,0	14
12 834	244 000	37 505	30 872	58 122	31 295	36,2	19,1	21,3	15
17 096	332 764	49 199	41 304	64 482	50 912	39,3	19,9	25,5	16
27 491	762 876	102 939	106 786	145 224	107 422	33,9	18,1	22,7	17
6 663	394 570	56 179	49 317	108 935	37 261	52,2	17,6	15,4	18
17 252	547 684	76 013	89 512	98 516	103 345	32,7	17,6	27,4	19
14 385	350 025	51 748	50 386	81 021	40 096	39,6	18,4	18,5	20
376 881	9 219 448	1 222 300	1 165 672	2 069 371	1 152 995	39,3	17,2	21,7	21
9 428	310 976	55 829	36 527	59 086	36 204	34,7	24,5	19,5	22
6 741	227 078	32 545	28 489	36 380	32 423	25,8	20,6	23,2	23
7 906	268 220	43 542	37 842	57 564	40 049	41,7	19,8	21,6	24
20 527	424 424	60 115	52 096	84 530	80 854	37,9	18,1	28,0	25
15 155	497 397	79 959	74 243	86 004	65 563	30,0	21,1	20,6	26
5 757	251 652	35 239	33 375	39 383	41 871	27,8	19,7	27,1	27
11 434	344 457	49 634	42 613	61 871	54 711	35,9	19,7	26,1	28
9 386	279 223	40 461	30 830	46 980	39 148	33,5	21,1	25,3	29
12 007	276 102	39 334	33 501	53 030	41 156	53,9	19,9	25,6	30
98 340	2 879 528	436 658	369 516	524 828	431 978	35,7	20,4	24,0	31
6 944	297 741	43 585	34 622	52 355	31 395	30,8	21,1	18,4	32
16 520	361 934	56 217	45 929	57 547	54 930	27,8	20,5	23,7	33
21 577	363 450	49 271	53 853	49 482	67 932	34,8	18,5	29,7	34
9 355	291 524	34 859	36 047	50 457	43 928	28,1	16,8	24,1	35
26 703	479 349	63 462	59 189	81 867	61 445	34,9	17,9	21,7	36
14 868	396 541	55 635	51 770	69 683	52 796	33,9	19,0	21,3	37
6 122	227 701	33 511	34 354	39 331	37 027	28,2	19,4	24,9	38
102 089	2 418 240	336 539	315 765	400 721	349 454	31,7	18,9	23,3	39
14 883	370 227	52 517	49 255	67 159	56 443	36,2	18,8	25,0	40
7 604	290 587	37 623	42 821	50 141	43 291	27,8	17,1	22,5	41
4 016	247 337	38 772	30 319	43 052	30 083	35,7	21,1	19,3	42
13 467	337 112	48 417	46 118	58 628	46 805	27,7	17,7	22,1	43
3 278	305 021	44 744	39 260	51 294	60 295	27,3	18,6	27,4	44
1 812	190 465	24 713	23 664	34 966	17 935	36,6	18,2	15,0	45
3 160	202 999	32 693	31 657	38 801	20 624	34,2	20,6	16,1	46
4 784	209 712	30 186	29 652	31 706	33 053	32,3	20,1	24,7	47
3 211	277 694	45 005	37 116	43 362	34 030	23,7	23,0	20,0	48
56 216	2 431 155	354 670	329 861	419 110	342 559	30,9	19,3	21,9	49
24 878	554 695	77 973	86 413	93 871	83 979	32,9	18,8	23,8	50
21 055	402 739	54 257	50 030	88 627	51 461	38,3	17,1	20,9	51
11 210	280 775	48 775	43 856	58 092	27 696	37,5	21,4	16,9	52
14 898	459 917	74 693	66 217	104 656	53 783	38,5	20,5	17,1	53
12 430	290 911	36 269	43 134	52 575	42 515	29,7	17,0	24,1	54
13 273	337 737	50 330	54 455	66 031	51 814	34,0	18,4	23,3	55
7 730	246 878	45 078	35 153	49 782	33 767	30,3	23,0	19,5	56
105 473	2 573 651	387 375	379 257	513 635	345 014	34,9	19,3	20,9	57
15 740	508 501	73 523	74 161	96 396	70 576	35,1	17,9	20,5	58
4 899	308 836	50 275	41 268	53 183	34 418	30,6	23,1	18,6	59
5 714	229 066	36 169	34 365	43 482	32 482	27,8	19,9	22,1	60
9 827	237 604	33 163	29 379	42 416	33 315	32,5	19,0	22,4	61
8 564	277 872	39 210	37 889	50 733	47 713	34,7	18,5	25,6	62
13 824	371 364	62 643	60 393	65 169	50 560	33,6	22,1	21,3	63
10 569	389 019	55 974	56 348	69 142	47 056	33,8	20,2	20,3	64
15 694	337 144	43 121	46 267	57 829	42 522	31,3	17,6	20,9	65
15 121	463 244	59 592	54 312	84 460	62 453	33,7	17,1	20,7	66
99 952	3 122 651	453 669	434 382	562 811	421 096	32,9	19,3	21,2	67
10 947	336 383	44 564	34 006	69 710	45 197	40,9	18,1	23,3	68
27 900	604 455	87 046	80 119	125 282	66 608	41,3	18,8	19,1	69
11 733	261 889	36 072	33 304	55 455	29 282	37,7	18,7	18,3	70
9 282	331 004	50 135	44 732	72 710	40 671	36,8	19,9	20,2	71
18 157	440 523	79 374	62 350	97 410	48 369	41,9	22,4	16,6	72
6 019	243 053	41 901	30 657	44 461	23 280	37,0	25,2	18,5	73
20 889	389 818	53 591	51 110	76 210	44 099	36,1	18,7	20,5	74
22 784	434 509	51 117	51 672	78 434	56 049	32,4	16,8	25,1	75
12 772	388 497	56 633	47 791	74 551	60 160	42,3	19,7	25,9	76
18 438	486 668	66 577	68 219	79 148	63 126	33,5	18,8	23,1	77
158 921	3 916 799	567 010	503 961	773 372	476 842	38,2	19,5	21,1	78
997 871	26 561 472	3 758 222	3 498 414	5 263 847	3 519 938	36,1	18,7	21,9	79

die bereinigten Gesamtausgaben (ohne haushaltstechnische Verrechnungen und ohne besondere Finanzierungsvorgänge)

Tab.11 Ausgewählte Einnahmen und Ausgaben

Lfd. Nr.	Kreisfreie Stadt	Einwohner am 30.06. 2010	Einnahmen					
			Verwaltungs- u. Vermögenshaushalt zusammen ¹⁾	darunter				
				Steuern (netto)	allgemeine Zuweisungen und Umlagen	sonstige Einnahmen aus Verwaltung und Betrieb	Zuweisungen und Zuschüsse für Investitionen	Kredite und innere Darlehen
								1 000
1	München	1 340 597	5 882 415	2 373 181	274 688	837 594	80 016	1 159
2	Nürnberg	503 521	1 476 936	614 482	186 506	180 444	39 234	139 352
3	Augsburg	263 575	714 566	252 528	104 709	69 863	29 662	21 957
4	Regensburg	134 616	702 349	220 542	32 817	102 133	23 443	40 298
5	Würzburg	133 091	376 401	135 210	59 512	40 550	13 007	12 332
6	Ingolstadt	124 684	466 998	182 857	22 477	49 556	9 506	4 491
7	Fürth	114 322	334 391	109 677	55 098	56 881	12 988	25 377
8	Erlangen	105 387	331 124	126 199	20 145	46 165	11 985	61 810
9	Bayreuth	72 276	216 397	81 346	22 718	35 162	7 776	2 059
10	Bamberg	69 972	206 909	71 054	25 216	25 180	16 681	1 315
11	Aschaffenburg	68 765	213 465	70 237	21 675	31 342	14 521	15 000
12	Landshut	62 958	186 202	72 832	16 831	33 256	5 271	13 727
13	Kempten (Allgäu)	61 884	148 975	60 619	18 596	13 629	6 295	-
14	Rosenheim	61 014	264 819	64 060	17 693	23 812	11 447	123 136
15	Schweinfurt	53 453	169 569	80 542	5 139	34 026	4 526	-
16	Passau	50 509	982 345	55 782	16 409	22 216	3 327	826 935
17	Hof	46 494	173 824	34 239	24 412	24 240	8 909	27 992
18	Straubing	44 526	168 602	52 342	12 043	22 184	2 306	63 671
19	Amberg	43 758	122 825	33 613	12 014	19 436	5 675	14 215
20	Weiden i.d.OPf.	41 993	105 511	35 506	14 916	17 877	4 517	3 789
21	Kaufbeuren	41 933	106 349	27 673	18 537	16 692	2 550	2 200
22	Coburg	41 167	102 416	57 060	4 371	10 363	2 056	-
23	Memmingen	41 095	128 530	43 913	5 128	26 557	7 194	12 126
24	Ansbach	40 354	96 527	31 792	17 783	18 110	5 073	6 515
25	Schwabach	38 796	86 904	33 047	13 022	18 535	4 433	6 000
26	Insgesamt	3 600 740	13 765 351	4 920 332	1 022 455	1 775 806	332 399	1 425 456

¹⁾ Einschl. abschlußtechnische Vorgänge.- ²⁾ Baumaßnahmen, Erwerb von Grundstücken sowie bewegl. Sachen des Anlagevermögens.- ³⁾ Jeweils bezogen auf

Tab.12 Ausgewählte Einnahmen und

Lfd. Nr.	Regierungsbezirk	Einwohner am 30.06. 2010	Einnahmen					
			Verwaltungs- u. Vermögenshaushalt zusammen ¹⁾	darunter				
				Steuern (netto)	allgemeine Zuweisungen und Umlagen	sonstige Einnahmen aus Verwaltung und Betrieb	Zuweisungen und Zuschüsse für Investitionen	Kredite und innere Darlehen
								1 000
1	Oberbayern	4 361 715	1 293 930	-	1 036 777	88 653	4 518	8 900
2	Niederbayern	1 189 045	332 619	-	169 415	51 468	2 069	5 050
3	Oberpfalz	1 080 838	293 449	-	135 212	54 610	1 653	-
4	Oberfranken	1 073 784	325 964	-	148 940	62 115	11 978	-
5	Mittelfranken	1 709 476	658 914	-	339 707	105 239	4 695	12 295
6	Unterfranken	1 319 848	321 543	-	185 558	54 966	1 926	1 800
7	Schwaben	1 784 424	525 108	-	304 072	82 032	1 249	-
8	Insgesamt	12 519 130	3 751 527	-	2 319 681	499 083	28 089	28 045

¹⁾ Einschl. abschlußtechnische Vorgänge.- ²⁾ Baumaßnahmen, Erwerb von Grundstücken sowie bewegl. Sachen des Anlagevermögens.- ³⁾ Jeweils bezogen auf

der kreisfreien Städte in Bayern 2010

Veräußerung v. Vermögen, Beiträge u. ähnliche Entgelte	Ausgaben					Kennzahlen			Lfd. Nr.
	Verwaltungs- u. Vermögenshaushalt zusammen ¹⁾	darunter				Steuerdeckungs-	Personal- ausgaben	Sach- investitions- ²⁾	
		Personal- ausgaben	sächlicher Verwaltungs- und Betriebs- aufwand	allgemeine Zuweisungen und Umlagen	Baumaß- nahmen				
EUR						%			
685 953	5 511 188	1 516 211	1 609 645	377 298	368 734	44,4	28,4	8,5	1
12 682	1 358 602	445 921	147 035	123 585	107 618	50,6	36,7	10,7	2
19 051	699 996	189 731	85 619	57 868	55 325	48,3	36,3	12,9	3
22 136	609 291	142 753	69 175	24 333	38 475	63,8	41,3	16,6	4
11 769	348 952	110 224	56 903	21 146	25 842	51,3	41,9	10,8	5
15 849	407 599	84 351	45 028	31 895	33 896	63,9	29,5	19,3	6
7 474	334 597	94 338	39 577	21 834	28 625	46,0	39,6	14,0	7
17 093	319 890	90 709	42 558	25 705	39 560	47,4	34,0	16,1	8
2 522	209 338	60 014	28 107	10 896	12 668	56,2	41,5	12,7	9
6 951	178 170	57 519	32 095	11 237	17 944	44,0	35,6	14,0	10
2 645	184 748	46 157	29 874	11 913	28 529	49,3	32,4	23,0	11
8 416	175 232	42 195	31 049	11 245	14 586	53,1	30,8	15,0	12
3 527	122 458	37 928	18 249	11 542	16 081	50,8	31,8	15,6	13
1 352	265 227	33 643	25 786	12 588	19 477	54,2	28,5	17,9	14
2 819	172 899	40 867	34 718	14 313	11 909	49,2	25,0	9,5	15
3 073	935 940	32 513	15 915	9 294	6 280	60,6	35,3	8,3	16
2 000	163 382	30 643	14 386	7 137	18 528	32,8	29,3	20,4	17
1 475	148 406	28 395	16 824	6 596	11 953	64,6	35,0	17,6	18
2 149	109 353	28 930	15 391	6 733	14 643	36,8	31,7	18,1	19
3 513	104 622	27 406	18 276	6 417	10 037	44,2	34,1	16,3	20
1 125	118 018	24 884	15 115	7 212	11 229	39,0	35,0	20,5	21
2 773	146 170	35 014	12 830	17 495	9 891	45,3	27,8	16,6	22
3 414	115 237	34 275	21 657	8 621	23 702	45,5	35,5	27,0	23
1 236	85 071	24 086	15 805	7 163	9 925	43,6	33,0	16,1	24
2 512	88 727	25 718	14 928	7 258	9 359	45,0	35,0	23,3	25
843 509	12 913 111	3 284 423	2 456 546	851 326	944 817	47,5	31,7	11,4	26

die bereinigten Gesamtausgaben (ohne haushaltstechnische Verrechnungen und ohne besondere Finanzierungsvorgänge).

Ausgaben der Bezirke in Bayern 2010

Veräußerung v. Vermögen, Beiträge u. ähnliche Entgelte	Ausgaben					Kennzahlen			Lfd. Nr.
	Verwaltungs- u. Vermögenshaushalt zusammen ¹⁾	darunter				Steuerdeckungs-	Personal- ausgaben	Sach- investitions- ²⁾	
		Personal- ausgaben	sächlicher Verwaltungs- und Betriebs- aufwand	allgemeine Zuweisungen und Umlagen	Baumaß- nahmen				
EUR						%			
5 065	219 653	50 836	19 710	–	17 763	0,0	23,1	9,0	1
906	74 900	18 156	5 737	–	5 210	0,0	23,0	7,2	2
221	35 671	10 437	3 224	–	1 926	0,0	23,4	4,8	3
6	75 046	21 205	3 919	–	21 190	0,0	32,6	32,9	4
1 541	149 461	50 339	19 300	–	13 251	0,0	36,1	13,9	5
82	46 688	22 331	4 693	–	2 772	0,0	39,4	5,5	6
353	82 666	18 545	4 732	–	2 545	0,0	23,7	3,5	7
8 173	684 085	191 850	61 314	–	64 656	0,0	28,1	10,9	8

die bereinigten Gesamtausgaben (ohne haushaltstechnische Verrechnungen und ohne besondere Finanzierungsvorgänge, aber einschl. Bezirksumlageeinnahmen).

Tab.13 Ausgewählte Einnahmen und Ausgaben

Lfd. Nr.	Landkreis	Einwohner am 30.06. 2010	Verwaltungs- u. Vermögens- haushalt zusammen ¹⁾	Einnahmen				
				darunter				
				Steuern (netto)	allgemeine Zuweisungen und Umlagen	sonstige Einnahmen aus Verwaltung und Betrieb	Zuweisungen und Zuschüsse für Investitionen	Kredite und innere Darlehen
								1 000
1	Altötting	107 739	132 429	–	76 360	9 570	3 958	3 200
2	Berchtesgadener Land	102 224	97 842	3	56 822	8 461	11 357	3 409
3	Bad Tölz-Wolfratshsn.	121 373	96 279	–	72 952	2 461	3 486	1 159
4	Dachau	138 146	156 905	–	83 558	11 540	13 970	994
5	Ebersberg	128 488	107 981	5 477	71 407	4 488	1 580	760
6	Eichstätt	124 840	130 759	4	63 059	10 395	4 743	–
7	Erding	126 569	124 657	–	75 980	13 177	4 863	–
8	Freising	165 810	124 379	–	96 834	13 893	2 177	–
9	Fürstenfeldbruck	203 615	153 790	–	125 817	4 727	2 771	–
10	Garmisch-Partenkirchen	86 360	74 882	–	48 228	8 371	1 306	–
11	Landsberg am Lech	114 395	101 494	3	67 124	12 925	4 663	5 120
12	Miesbach	95 638	86 528	–	60 697	1 490	1 514	5 685
13	Mühldorf a.Inn	110 263	104 940	3	67 892	13 608	2 032	2 834
14	München	320 468	344 808	14	302 972	3 556	2 107	–
15	Neuburg-Schrobenhausen	91 422	77 334	–	52 460	1 825	2 689	2 000
16	Pfaffenhofen a.d.Ilm	117 167	86 483	–	58 919	2 366	4 142	–
17	Rosenheim	249 294	256 396	5	141 610	26 807	8 851	18 535
18	Starnberg	130 101	137 288	8	88 457	5 427	978	–
19	Traunstein	170 507	156 057	8	95 638	15 732	10 578	7 000
20	Weilheim-Schongau	131 001	118 369	–	75 927	9 985	3 254	6 500
21	Deggendorf	116 928	106 129	–	58 907	1 847	2 860	11 833
22	Freyung-Grafenau	79 544	62 100	178	38 867	2 581	3 023	1 000
23	Kelheim	113 084	91 951	72	57 719	9 224	4 041	–
24	Landshut	148 517	131 769	–	80 409	13 958	5 264	–
25	Passau	187 464	115 720	–	90 915	2 536	3 277	–
26	Regen	79 136	76 059	–	39 994	1 724	1 717	1 370
27	Rottal-Inn	118 039	85 139	–	62 208	2 653	3 772	4 658
28	Straubing-Bogen	97 536	79 529	–	47 892	3 846	3 327	–
29	Dingolfing-Landau	90 804	89 267	–	51 079	2 668	6 921	–
30	Amberg-Weizsach	105 552	91 233	9	55 937	5 920	1 563	4 189
31	Cham	128 404	88 002	–	62 304	4 193	3 439	3 100
32	Neumarkt i.d.OPf.	127 820	124 496	3	57 036	7 363	8 292	1 708
33	Neustadt a.d.Waldnaab	97 431	84 424	–	50 732	4 724	3 486	–
34	Regensburg	183 238	166 235	18	89 774	14 037	4 779	5 200
35	Schwandorf	142 960	109 941	10	70 270	7 871	4 180	–
36	Tirschenreuth	75 066	63 094	6	40 150	3 038	5 949	–
37	Bamberg	144 325	92 630	27	71 084	11 395	2 148	–
38	Bayreuth	106 260	82 814	159	54 917	9 225	1 714	6 805
39	Coburg	88 597	73 283	3	45 875	4 946	1 366	3 207
40	Forchheim	113 090	85 739	–	57 469	11 484	2 867	4 300
41	Hof	100 822	125 068	31	53 213	8 455	8 988	25 476
42	Kronach	70 614	64 132	13	36 289	6 688	869	2 000
43	Kulmbach	74 762	63 702	–	38 567	5 960	1 173	–
44	Lichtenfels	68 187	57 162	4	33 104	5 184	1 405	345
45	Wunsiedel/Fichtelgeb.	77 218	80 960	77	43 743	9 865	5 383	1 500
46	Ansbach	180 404	165 918	–	93 184	12 277	10 410	845
47	Erlangen-Höchstadt	131 162	119 531	15	77 621	10 681	6 005	210
48	Fürth	114 584	74 168	–	56 206	9 696	1 424	–
49	Nürnberg Land	166 336	151 121	52	93 533	18 069	2 656	–
50	Neustadt/Aisch-Bad W.	97 821	99 614	2	50 024	13 354	4 070	–
51	Roth	124 219	113 116	20	67 283	10 251	5 448	970
52	Weißenburg-Gunzenhaus.	92 570	91 436	–	50 107	9 076	2 244	1 567
53	Aschaffenburg	172 722	116 111	40	88 797	12 878	3 555	–
54	Bad Kissingen	104 740	91 176	28	55 383	2 133	4 533	1 831
55	Rhön-Grabfeld	83 168	65 884	28	43 478	7 578	5 088	800
56	Haßberge	85 312	66 198	–	42 655	2 351	1 711	2 000
57	Kitzingen	88 520	75 123	–	47 889	8 173	3 141	–
58	Miltenberg	128 758	91 353	1	61 771	16 383	1 945	1 800
59	Main-Spessart	128 278	106 174	42	64 367	11 732	2 539	1 133
60	Schweinfurt	113 232	82 164	5	59 496	3 374	4 418	–
61	Würzburg	159 809	140 771	12	82 451	2 124	2 774	–
62	Aichach-Friedberg	127 959	100 608	–	68 005	1 902	4 769	–
63	Augsburg	239 996	188 423	5	124 960	3 617	3 610	2 133
64	Dillingen a.d.Donau	93 779	84 881	–	51 870	1 919	2 826	2 921
65	Günzburg	120 621	85 289	2	66 724	2 302	2 469	–
66	Neu-Ulm	165 220	115 157	129	88 262	2 224	3 236	7 000
67	Lindau (Bodensee)	79 925	77 446	–	42 832	1 356	3 417	7 200
68	Ostallgäu	133 961	98 715	–	72 920	10 584	2 852	4 290
69	Unterallgäu	135 286	119 749	3	71 429	11 074	6 172	1 500
70	Donau-Ries	129 104	99 924	–	66 159	2 498	4 979	–
71	Oberallgäu	150 086	134 465	4	81 125	3 404	8 661	5 740
72	Insgesamt	8 918 390	7 714 695	6 504	4 939 695	533 201	287 773	175 824

¹⁾ Einschl. abschlußtechnische Vorgänge.- ²⁾ Baumaßnahmen, Erwerb von Grundstücken sowie bewegl. Sachen des Anlagevermögens.- ³⁾ Jeweils bezogen auf

der Landkreisverwaltungen in Bayern 2010

Veräußerung v. Vermögen, Beiträge u. ähnliche Entgelte	Ausgaben					Kennzahlen			Lfd. Nr.
	Verwaltungs- u. Vermögenshaushalt zusammen ¹⁾	darunter				Steuerdeckungs-	Personal-ausgaben	Sach-investitions- ²⁾	
		Personal-ausgaben	sächlicher Verwaltungs- und Betriebsaufwand	allgemeine Zuweisungen und Umlagen	Baumaßnahmen				
EUR						%			
73	108 611	15 337	16 158	24 126	7 474	0,0	19,5	12,0	1
24	87 413	11 798	15 158	15 720	13 826	0,0	16,6	21,4	2
67	84 531	12 054	13 240	19 652	8 658	0,0	17,4	14,5	3
311	130 290	13 201	14 442	28 745	19 042	0,0	13,3	20,6	4
106	94 212	11 651	11 635	24 202	10 983	7,5	16,0	17,6	5
230	105 461	11 638	17 725	21 706	8 431	0,0	13,7	11,6	6
37	112 733	16 304	22 247	24 810	9 168	0,0	17,7	11,7	7
33	113 809	18 271	11 494	36 498	3 867	0,0	20,8	6,0	8
74	151 611	22 205	17 057	33 311	10 169	0,0	22,5	12,7	9
151	67 855	9 600	13 130	14 089	4 122	0,0	18,3	9,0	10
231	102 840	13 301	16 024	20 409	18 840	0,0	16,4	26,6	11
84	114 070	12 535	13 219	37 174	8 820	0,0	12,9	16,9	12
6 092	97 029	14 934	18 929	18 897	5 755	0,0	18,7	9,4	13
277	312 499	28 999	20 959	146 858	4 954	0,0	9,3	2,0	14
6	67 573	10 071	8 631	17 111	6 642	0,0	18,1	14,1	15
52	79 338	11 149	11 871	20 674	8 520	0,0	17,2	15,9	16
1 859	229 637	30 570	41 302	41 656	19 935	0,0	17,4	14,8	17
29	115 931	13 371	9 017	32 503	2 404	0,0	16,3	3,8	18
259	150 589	16 875	31 072	28 053	17 284	0,0	13,9	15,7	19
149	104 307	13 782	20 219	23 153	5 113	0,0	17,0	8,9	20
124	96 155	17 949	9 697	16 516	5 693	0,0	28,5	11,6	21
5	64 267	10 155	7 753	9 959	7 388	0,4	22,9	17,6	22
533	74 108	14 412	14 408	15 788	9 345	0,1	21,9	15,0	23
191	116 647	17 217	21 340	21 531	15 077	0,0	17,5	16,8	24
249	111 834	24 137	18 426	24 641	5 331	0,0	25,2	6,6	25
73	59 855	8 303	7 923	11 191	7 850	0,0	19,7	21,0	26
13	87 387	16 345	13 616	15 601	5 512	0,0	24,5	9,9	27
72	73 399	15 044	10 168	12 458	5 837	0,0	26,2	11,8	28
36	74 183	10 486	8 506	15 359	11 069	0,0	18,3	22,4	29
139	86 814	12 545	10 305	12 287	4 200	0,0	20,6	8,6	30
812	72 379	16 697	12 788	14 266	3 891	0,0	24,8	7,8	31
113	98 648	12 264	15 039	14 288	16 165	0,0	16,6	23,9	32
64	76 635	11 807	11 351	11 805	6 470	0,0	20,1	12,6	33
108	145 764	15 282	19 425	21 175	6 027	0,0	15,0	7,3	34
17	106 952	16 530	16 273	16 818	9 243	0,0	19,3	12,5	35
192	63 691	11 239	11 447	8 703	7 930	0,0	22,6	18,9	36
-	89 362	16 689	17 584	17 070	4 072	0,0	23,3	7,7	37
-	74 361	11 313	16 320	14 114	4 774	0,3	17,5	9,6	38
5	65 988	9 955	7 738	10 934	3 092	0,0	19,6	7,5	39
145	92 869	15 556	17 178	13 850	11 809	0,0	22,1	21,9	40
0	105 992	14 937	11 976	12 654	34 430	0,0	16,4	38,8	41
56	59 384	9 444	7 802	9 134	1 768	0,0	23,2	6,2	42
2	59 563	9 537	9 371	9 607	4 024	0,0	21,1	11,0	43
8	51 902	7 953	9 191	8 320	3 890	0,0	20,5	12,4	44
382	77 348	12 527	12 242	9 592	5 432	0,1	23,6	12,5	45
18	152 777	21 845	22 003	27 887	20 191	0,0	18,4	21,1	46
27	107 092	13 679	16 649	25 658	8 148	0,0	15,9	10,5	47
200	73 775	12 310	11 120	18 458	3 914	0,0	20,9	8,6	48
199	131 336	17 399	23 027	31 169	8 323	0,1	16,6	9,3	49
54	86 693	13 452	16 540	14 864	8 607	0,0	20,6	15,5	50
34	101 559	13 434	18 524	19 317	14 656	0,0	16,8	20,6	51
97	76 425	13 370	11 704	13 609	4 090	0,0	24,2	9,0	52
87	125 579	15 708	20 751	26 473	9 059	0,0	13,9	9,2	53
13	77 281	13 309	10 749	12 645	8 721	0,1	23,5	17,1	54
103	62 845	13 191	12 072	9 490	4 946	0,1	27,1	15,9	55
72	62 147	11 458	7 880	10 438	3 008	0,0	25,0	8,6	56
7	61 359	11 108	10 227	11 172	6 879	0,0	21,8	14,9	57
31	89 534	14 431	22 315	16 581	11 012	0,0	18,6	16,3	58
210	98 004	13 770	19 455	17 092	5 651	0,1	19,7	10,0	59
1 816	81 724	12 868	13 085	14 518	3 048	0,0	19,4	6,2	60
68	126 550	16 331	12 990	21 545	9 137	0,0	16,0	10,2	61
18	94 761	11 194	9 945	19 255	8 426	0,0	16,4	13,8	62
53	170 705	22 820	21 732	36 519	14 483	0,0	16,5	11,7	63
35	80 398	11 244	10 328	14 287	5 750	0,0	20,3	11,7	64
303	77 514	15 392	14 787	20 457	6 982	0,0	21,4	11,3	65
199	105 174	14 487	15 943	28 665	8 233	0,2	16,6	11,6	66
15	69 439	9 812	9 456	12 585	5 749	0,0	22,2	15,4	67
108	99 560	13 880	16 971	21 358	8 410	0,0	16,3	12,0	68
770	111 467	12 670	19 115	21 873	12 667	0,0	13,9	16,2	69
10	94 305	14 637	10 329	22 319	10 245	0,0	20,2	15,9	70
385	117 620	13 712	14 054	22 107	11 425	0,0	16,0	15,9	71
18 415	7 051 448	1 013 482	1 053 235	1 487 345	616 087	0,1	18,2	13,1	72

die bereinigten Gesamtausgaben (ohne haushaltstechnische Verrechnungen und ohne besondere Finanzierungsvorgänge, aber einschl. Kreisumlageeinnahmen).

Tab.14 Ausgewählte Einnahmen und Ausgaben der kreisangehörigen

Lfd. Nr.	Gemeinde	Einwohner am 30.06. 2010	Einnahmen					Kredite und innere Darlehen
			Verwaltungs- u. Vermögenshaushalt zusammen ¹⁾	darunter				
				Steuern (netto)	allgemeine Zuweisungen und Umlagen	sonstige Einnahmen aus Verwaltung und Betrieb	Zuweisungen und Zuschüsse für Investitionen	
							1 000	
1	Neu-Ulm, GKSt	53 160	141 749	49 169	9 315	22 414	1 551	3 500
2	Freising, GKSt	44 988	131 551	42 719	6 075	12 053	3 210	23 246
3	Dachau, GKSt	42 272	90 458	41 351	5 642	8 931	1 199	-
4	Neumarkt i.d.OPf., GKSt	39 170	101 012	36 023	5 507	16 695	1 500	225
5	Germering, GKSt	37 485	58 869	33 607	4 165	5 354	970	8 551
6	Erding, St	34 417	76 390	38 697	3 186	9 463	1 786	-
7	Fürstfeldbruck, GKSt	34 078	61 889	34 215	5 003	11 500	2 299	3 271
8	Deggendorf, GKSt	31 500	67 283	25 803	4 378	9 644	2 688	3 500
9	Forchheim, GKSt	30 445	84 410	23 993	6 802	33 358	3 712	8 200
10	Friedberg, St	28 978	60 615	28 080	2 427	3 984	1 242	7 097
11	Neuburg a.d.Donau, GKSt	28 192	72 345	22 636	5 552	10 521	2 637	1 000
12	Landsberg am Lech, GKSt	28 032	77 549	30 853	3 546	10 674	572	6 989
13	Schwandorf, GKSt	27 756	51 500	20 022	6 663	7 378	1 227	3 311
14	Königsbrunn, St	27 420	34 044	20 040	6 322	2 941	1 160	-
15	Kulmbach, GKSt	26 813	58 671	26 806	3 696	10 629	1 765	3 530
16	Unterschleißheim, St	26 536	72 075	37 311	2 751	6 371	628	-
17	Lauf a.d.Pegnitz, St	26 089	56 982	25 435	2 380	10 323	2 175	-
18	Garmisch-Parten., M	25 990	78 055	26 047	7 783	15 673	3 928	6 786
19	Zirndorf, St	25 879	48 661	23 350	3 162	5 617	865	2 000
20	Olching	24 972	50 270	20 137	3 205	5 458	2 104	815
21	Lindau(Bodensee), GKSt	24 742	64 088	21 957	6 113	9 525	1 452	8 568
22	Roth, St	24 465	51 576	19 238	5 616	6 513	1 384	-
23	Pfaffenhofen/Ilm, St	24 138	74 658	25 308	2 041	9 483	2 247	700
24	Waldkraiburg, St	23 881	37 777	22 731	3 025	3 237	1 251	1 000
25	Geretsried, St	23 191	31 482	20 638	2 440	2 574	1 772	-
26	Starnberg, St	23 054	64 190	25 406	2 736	12 919	1 926	5 475
27	Herzogenaurach, St	22 975	57 689	37 920	719	3 581	1 459	6 000
28	Unterhaching	22 525	60 036	28 693	2 275	7 293	170	-
29	Senden, St	22 362	42 048	16 858	2 823	2 754	1 526	-
30	Vaterstetten	21 961	40 005	21 133	2 257	4 484	852	2 000
31	Weilheim i.OB, St	21 644	37 076	19 055	1 841	3 834	2 898	2 500
32	Neusäß, St	21 522	38 527	18 103	2 735	5 495	1 705	-
33	Sonthofen, St	20 908	54 017	18 858	4 712	7 636	5 393	11 485
34	Aichach, St	20 888	38 072	16 173	3 918	5 984	1 190	341
35	Bad Kissingen, GKSt	20 767	54 522	16 346	6 740	12 377	712	2 229
36	Kitzingen, GKSt	20 688	56 031	18 456	4 049	7 151	4 811	2 602
37	Traunreut, St	20 677	52 200	20 025	1 223	4 371	1 375	-
38	Gersthofen, St	20 649	45 295	25 603	1 275	5 977	2 366	-
39	Lichtenfels, St	20 628	39 989	11 936	6 325	5 709	1 387	1 300
40	Ottobrunn	20 008	50 874	21 093	2 041	5 333	1 390	2 050
41	Gauting	19 882	31 607	18 636	2 030	3 725	579	354
42	Sulzbach-Rosenberg, St	19 720	39 882	13 860	6 526	4 269	2 022	9 147
43	Puchheim	19 579	37 182	20 829	1 988	3 232	2 103	-
44	Günzburg, GKSt	19 539	36 536	15 769	3 404	4 246	1 766	-
45	Gröbenzell	19 461	26 287	17 165	2 632	2 437	2 150	-
46	Haar	19 341	43 683	27 262	1 838	9 174	522	-
47	Nördlingen, GKSt	19 021	46 977	20 296	1 555	4 234	3 268	55
48	Neufahrn b.Freising	18 969	32 954	17 935	2 433	2 606	1 080	-
49	Traunstein, GKSt	18 797	47 152	17 859	2 775	9 863	2 212	777
50	Alzenau, St	18 724	55 306	24 064	1 454	4 109	1 463	800
51	Bad Aibling, St	18 231	43 715	12 598	4 441	6 225	1 110	4 500
52	Karlsfeld	18 225	33 599	16 534	1 737	2 671	1 987	-
53	Donauwörth, GKSt	18 217	39 790	25 507	2 187	4 879	3 086	53
54	Dillingen/Donau, GKSt	18 217	43 608	15 451	3 303	4 845	836	-
55	Marktobersdorf, St	18 138	44 158	23 885	1 094	4 275	345	-
56	Dingolfing, St	18 135	107 089	50 734	1 117	18 342	1 457	-
57	Burghausen, St	18 116	137 500	71 559	1 398	5 120	203	-
58	Wolfratshausen, St	17 917	35 023	17 488	1 548	3 494	1 514	3 405
59	Kolbermoor, St	17 838	42 968	13 345	4 203	4 547	1 831	2 482
60	Mühldorf a.Inn, St	17 804	41 024	16 806	2 140	5 083	1 427	1 000
61	Taufkirchen	17 802	45 781	19 856	1 547	3 626	1 086	-
62	Bad Tölz, St	17 696	52 404	13 900	4 981	11 436	521	2 161
63	Weißenburg i.Bay., GKSt	17 560	37 864	14 726	2 173	6 225	1 026	-
64	Moosburg a.d.Isar, St	17 544	38 642	13 914	1 254	6 050	473	423
65	Kronach, St	17 431	22 405	13 934	1 735	1 946	947	1 395
66	Gilching	17 408	40 199	20 542	1 633	2 905	273	-
67	Bad Reichenhall, GKSt	17 402	44 778	13 476	6 136	9 667	3 183	6 288
68	Marktredwitz, GKSt	17 351	38 253	11 875	3 264	3 787	1 341	6 833
69	Oberasbach, St	17 013	23 751	11 365	4 041	7 124	150	-
70	Cham, St	16 982	44 100	14 493	1 277	6 367	3 608	3 627

¹⁾ Einschl. abschlußtechnische Vorgänge. - ⁴⁾ Baumaßnahmen, Erwerb von Grundstücken sowie bewegl. Sachen des Anlagevermögens. - ⁵⁾ Jeweils bezogen auf

Gemeinden mit 10 000 und mehr Einwohnern in Bayern 2010

Veräußerung v. Vermögen, Beiträge u. ähnliche Entgelte	Ausgaben					Kennzahlen			Lfd. Nr.
	Verwaltungs- u. Vermögenshaushalt zusammen ¹⁾	darunter				Steuerdeckungs-	Personal-	Sach-	
		Personal-	sächlicher Verwaltungs- und Betriebsaufwand	allgemeine Zuweisungen und Umlagen	Baumaßnahmen				
EUR						%			
10 808	120 251	26 746	15 120	21 998	10 166	50,1	27,3	13,6	1
4 868	111 397	21 704	16 662	20 284	16 696	51,7	26,2	22,9	2
1 544	70 817	17 230	11 859	22 535	3 940	63,8	26,6	7,4	3
12 525	100 908	14 551	17 781	12 718	15 025	50,5	20,4	26,9	4
717	55 814	13 199	7 683	19 232	5 671	58,1	22,8	15,2	5
666	81 586	10 159	10 743	20 725	10 439	59,4	15,6	24,8	6
1 652	57 966	14 420	10 883	16 300	6 627	60,2	25,4	12,4	7
2 033	60 959	16 898	8 782	12 007	6 536	51,0	33,4	16,4	8
2 764	91 001	14 097	8 307	12 216	14 332	27,7	16,3	23,3	9
949	54 489	8 875	4 683	13 324	6 497	64,9	20,5	23,9	10
2 259	62 553	11 096	10 159	12 193	7 154	45,0	22,0	23,6	11
19 721	73 718	12 932	11 583	15 443	10 547	45,8	19,2	30,7	12
3 058	50 077	10 567	8 567	9 415	3 986	54,5	28,8	12,3	13
362	30 451	6 687	8 374	9 607	2 450	69,0	23,0	12,2	14
1 496	54 534	12 550	12 242	10 988	4 458	56,2	26,3	10,1	15
1 671	57 112	6 069	7 045	12 447	1 750	64,6	10,5	25,9	16
3 026	47 638	12 958	8 629	10 875	4 913	59,7	30,4	13,6	17
2 790	76 336	18 161	13 753	11 791	14 179	41,3	28,8	25,0	18
4 095	43 336	9 505	4 965	9 364	4 853	58,9	24,0	17,8	19
794	43 387	8 279	6 283	11 990	6 425	56,1	23,1	19,1	20
96	62 093	14 928	6 572	10 302	3 013	53,8	36,6	8,7	21
3 698	42 025	9 342	7 827	9 152	6 053	49,5	24,0	24,2	22
1 923	62 059	10 007	8 629	10 376	10 059	59,4	23,5	26,5	23
845	37 423	6 065	8 925	11 611	1 914	65,8	17,6	6,5	24
1 372	29 773	5 462	4 811	10 819	521	74,0	19,6	3,0	25
785	60 133	10 481	12 303	12 499	5 983	53,0	21,9	16,5	26
1 794	55 631	8 239	3 560	19 965	3 638	78,7	17,1	17,0	27
953	57 289	8 990	7 706	11 190	1 686	74,2	23,3	5,3	28
817	41 411	8 147	5 126	8 991	9 273	48,7	23,5	27,9	29
1 715	36 810	6 335	6 613	10 882	2 498	63,1	18,9	8,9	30
622	30 751	6 126	3 668	10 023	4 555	57,7	18,5	16,3	31
1 686	30 670	5 836	5 638	8 456	3 338	55,8	18,0	15,4	32
187	48 543	8 487	7 031	8 201	9 366	48,6	21,9	28,4	33
1 438	34 107	7 879	5 031	7 391	4 170	59,0	28,8	17,9	34
691	54 117	12 590	9 712	8 532	2 656	41,1	31,7	9,4	35
1 337	49 563	10 775	4 784	7 582	12 043	45,4	26,5	32,7	36
2 031	37 441	8 098	5 810	9 676	5 655	62,1	25,1	23,1	37
373	35 005	7 377	7 703	9 777	5 231	75,8	21,9	20,7	38
563	36 393	8 063	6 510	7 035	5 740	37,7	25,5	19,6	39
145	39 179	3 974	4 963	9 545	4 885	62,7	11,8	15,9	40
570	27 856	5 657	5 793	8 791	2 092	68,1	20,7	12,1	41
1 227	37 182	8 086	4 056	6 561	3 442	54,6	31,9	18,9	42
6 562	31 058	5 110	4 823	10 945	4 089	68,1	16,7	17,4	43
630	31 515	8 307	4 110	7 497	4 304	56,1	29,5	18,4	44
39	33 059	5 769	2 783	9 099	5 101	53,1	17,8	17,2	45
91	47 362	7 342	9 961	9 166	11 536	54,3	14,6	25,9	46
1 814	45 333	8 279	6 164	8 474	7 867	56,1	22,9	27,8	47
1 554	31 119	6 392	3 155	7 348	2 474	72,4	25,8	19,9	48
1 224	42 821	10 811	6 821	7 820	5 177	54,4	33,0	17,4	49
2 538	47 039	7 229	5 178	8 528	7 434	64,7	19,4	25,8	50
2 268	42 806	6 457	5 765	6 973	7 648	39,5	20,2	26,4	51
3 763	29 528	5 118	4 868	10 564	4 982	54,2	16,8	17,0	52
1 107	37 637	8 500	8 153	6 340	5 520	78,1	26,0	22,0	53
2 867	37 608	7 193	5 742	6 834	2 954	55,7	25,9	14,2	54
974	45 913	7 209	5 864	9 026	6 851	72,3	21,8	26,2	55
4 011	65 922	7 988	8 377	12 117	5 453	126,2	19,9	21,4	56
3 216	119 313	6 930	8 101	26 292	5 860	116,3	11,3	12,5	57
1 026	30 888	4 984	4 670	9 345	5 818	62,1	17,7	23,2	58
1 725	40 323	4 407	3 548	6 769	5 715	51,8	17,1	25,9	59
4 586	39 150	8 303	5 988	8 165	4 317	52,9	26,1	23,2	60
21	42 599	3 703	5 745	7 323	3 788	73,7	13,7	17,6	61
2 507	44 838	8 899	8 089	7 535	5 159	41,5	26,6	17,0	62
325	31 965	9 284	4 486	7 670	4 203	53,0	33,4	16,7	63
1 411	45 721	6 565	4 396	7 392	4 637	43,2	20,4	20,9	64
8	23 043	1 646	1 836	7 048	2 408	65,5	7,7	11,6	65
649	30 047	5 812	3 545	8 602	2 826	78,9	22,3	15,2	66
275	43 001	10 053	6 778	6 705	7 064	33,9	25,3	19,2	67
558	50 979	8 334	3 643	7 586	1 635	44,6	31,3	8,4	68
325	24 706	5 526	7 249	5 433	2 401	46,9	22,8	12,8	69
1 837	40 256	6 164	4 519	6 151	7 495	51,5	21,9	28,3	70

die bereinigten Gesamtausgaben (ohne haushaltstechnische Verrechnungen und ohne besondere Finanzierungsvorgänge).

Noch: Tab.14 Ausgewählte Einnahmen und Ausgaben der kreisangehörigen

Lfd. Nr.	Gemeinde	Einwohner am 30.06. 2010	Verwaltungs- u. Vermögens- haushalt zusammen ¹⁾	Einnahmen				
				darunter				
				Steuern (netto)	allgemeine Zuweisungen und Umlagen	sonstige Einnahmen aus Verwaltung und Betrieb	Zuweisungen und Zuschüsse für Investitionen	Kredite und innere Darlehen
								1 000
71	Illertissen, St	16 493	41 451	25 638	1 665	6 725	1 224	-
72	Bobingen, St	16 471	29 577	11 079	2 996	3 450	2 417	2 430
73	Großostheim, M	16 349	47 321	13 944	1 326	6 026	1 437	-
74	Vilshofen a.d.Donau,St	16 232	26 030	13 015	3 614	2 311	2 524	-
75	Penzberg, St	16 231	75 931	26 030	1 365	6 675	758	459
76	Gunzenhausen, St	16 191	29 409	11 529	2 857	5 047	856	1 000
77	Bruckmühl, M	16 106	35 352	13 126	2 018	4 035	4 177	4 500
78	Schrobenhausen, St	16 081	39 482	18 611	956	2 412	1 395	1 800
79	Selb, GKSt	15 996	36 130	11 306	1 840	9 142	1 565	10 351
80	Freilassing, St	15 863	34 593	12 664	1 666	5 473	771	4 085
81	Neustadt b.Coburg,GKSt	15 857	40 792	12 607	4 821	5 404	868	608
82	Lohr a.Main, St	15 836	46 496	14 697	1 141	5 288	1 870	-
83	Wendelstein, M	15 768	33 301	16 985	1 238	2 867	674	-
84	Bad Neustadt/Saale, St	15 608	58 331	15 473	2 236	8 031	3 436	1 479
85	Garching b.München, St	15 589	51 214	21 192	1 716	7 019	1 671	1 400
86	Holzkirchen, M	15 457	50 331	22 944	1 538	6 668	2 980	3 000
87	Kelheim, St	15 433	26 395	11 899	2 825	2 095	551	-
88	Altdorf b.Nürnberg, St	15 351	32 029	13 495	1 196	3 005	1 410	25
89	Ismaning	15 217	92 828	33 414	1 800	7 676	219	-
90	Regenstauf, M	15 037	45 788	12 179	2 471	1 986	1 475	-
91	Karlstadt, St	14 922	27 080	11 188	1 672	3 563	1 008	380
92	Pocking, St	14 873	32 391	9 461	5 411	3 557	1 667	1 534
93	Stadtbergen, St	14 698	26 099	10 171	3 163	3 195	704	-
94	Füssen, St	14 227	27 219	10 464	4 677	5 029	1 020	1 706
95	Immenstadt/Allgäu, St	14 173	38 889	10 909	4 600	8 471	2 262	4 000
96	Mindelheim, St	14 061	37 767	11 062	2 846	4 828	2 269	958
97	Mainburg, St	14 047	31 043	13 833	1 356	3 334	1 259	-
98	Bad Wörishofen, St	13 982	31 096	10 110	3 350	8 167	3 016	2 910
99	Eckental, M	13 958	20 691	10 004	2 050	2 624	662	728
100	Stein, St	13 878	30 339	11 018	2 688	3 467	625	2 036
101	Eichstätt, GKSt	13 809	20 103	10 804	3 792	2 403	816	749
102	Dorfen, St	13 713	20 282	9 060	2 710	3 409	2 076	447
103	Neubiberg	13 647	36 285	13 382	6 149	2 252	2 150	-
104	Pegnitz, St	13 619	19 893	8 359	3 117	1 246	970	1 597
105	Mering, M	13 363	25 271	9 974	2 854	2 943	1 075	-
106	Haßfurt, St	13 340	35 095	13 896	1 322	4 918	964	-
107	Schwabmünchen, St	13 332	32 403	13 101	1 205	3 590	1 521	1 000
108	Hösbach, M	13 313	28 957	9 600	1 954	5 631	1 147	-
109	Feucht, M	13 292	30 971	11 113	2 128	5 594	1 547	-
110	Rödental, St	13 285	25 257	8 282	2 259	2 024	1 341	2 486
111	Weißenhorn, St	13 260	29 727	11 038	888	3 365	1 971	-
112	Hilpoltstein, St	13 230	35 364	8 318	3 336	5 163	3 213	297
113	Eching	13 225	51 138	22 141	1 402	3 621	82	750
114	Poing	13 205	47 900	13 045	1 582	2 977	299	-
115	Lappersdorf, M	13 195	21 561	8 543	2 939	1 835	805	-
116	Höchstadt/Aisch, St	13 129	28 275	9 210	1 327	5 568	2 192	4 259
117	Vöhringen, St	13 024	29 255	10 733	877	4 301	885	-
118	Maisach	12 852	26 924	11 489	1 096	2 410	1 868	-
119	Oberhaching	12 820	40 148	20 575	1 237	6 786	686	-
120	Eggenfelden, St	12 803	27 444	13 234	414	2 646	1 558	4 350
121	Treuchtlingen, St	12 793	34 185	6 908	4 168	5 037	2 174	2 225
122	Grafring b.München, St	12 791	19 170	10 169	1 866	2 572	612	-
123	Plattling, St	12 756	23 045	10 984	747	1 919	529	-
124	Gräfening	12 741	52 608	23 359	1 617	5 278	1 359	-
125	Neutraubling, St	12 734	32 631	12 062	847	7 662	173	-
126	Abensberg, St	12 723	26 549	9 638	3 007	1 004	2 948	2 881
127	Neustadt a.d.Donau, St	12 713	32 574	18 937	831	3 664	1 459	-
128	Altötting, St	12 639	35 321	9 135	2 293	6 625	4 530	6 400
129	Landau a.d.Isar, St	12 570	22 205	12 064	2 919	2 135	613	-
130	Peißenberg, M	12 570	19 123	7 543	4 035	1 135	497	-
131	Krumbach(Schwaben), St	12 494	23 968	9 527	2 573	4 492	270	-
132	Kirchheim b.München	12 365	32 437	16 008	1 220	2 627	75	-
133	Hersbruck, St	12 354	20 751	8 842	1 166	3 557	574	910
134	Burglengenfeld, St	12 333	19 770	7 570	3 253	1 196	337	329
135	Murnau a.Staffelsee, M	12 208	25 196	11 519	2 316	4 295	2 757	-
136	Neustadt a.d.Aisch, St	12 183	24 920	10 112	2 539	1 905	1 146	-
137	Wasserburg a.Inn, St	12 147	39 448	14 265	1 002	6 420	2 124	660
138	Feuchtwangen, St	12 128	28 595	9 964	2 791	4 374	1 883	-
139	Mömbris, M	12 121	26 655	7 488	3 202	2 551	2 398	350
140	Buchloe, St	12 104	24 030	10 294	1 129	2 898	1 278	2 124

¹⁾ Einschl. abschlusstechnische Vorgänge. - ⁴⁾ Baumaßnahmen, Erwerb von Grundstücken sowie bewegl. Sachen des Anlagevermögens. - ⁵⁾ Jeweils bezogen auf

Gemeinden mit 10 000 und mehr Einwohnern in Bayern 2010

Veräußerung v. Vermögen, Beiträge u. ähnliche Entgelte	Ausgaben					Kennzahlen			Lfd. Nr.
	Verwaltungs- u. Vermögenshaushalt zusammen ¹⁾	darunter				Steuerdeckungs-	Personal- ausgaben	Sach- investitions- ²⁾	
		Personal- ausgaben	sächlicher Verwaltungs- und Betriebs- aufwand	allgemeine Zuweisungen und Umlagen	Baumaß- nahmen				
EUR						%			
422	22 865	5 773	4 638	6 164	2 496	116,2	26,2	13,2	71
1 085	27 382	4 742	3 329	5 911	4 751	50,5	21,6	22,9	72
3 790	44 528	7 214	8 722	12 324	5 279	35,5	18,3	18,5	73
1 394	21 885	5 598	2 878	5 634	4 340	60,9	26,2	24,5	74
4 476	53 348	7 014	6 390	10 765	6 150	71,5	19,3	19,7	75
2 187	25 548	6 444	4 334	6 555	1 831	47,5	26,5	10,4	76
1 598	32 476	4 914	3 708	6 554	9 955	47,1	17,6	38,6	77
946	33 299	5 274	3 434	10 240	4 423	68,6	19,4	18,5	78
495	40 596	8 052	7 640	8 253	5 763	31,1	22,1	19,5	79
2 328	32 715	6 157	3 912	6 380	6 670	46,4	22,6	28,3	80
549	32 613	7 271	5 358	5 188	2 437	55,1	31,8	14,6	81
2 330	60 097	8 080	5 155	8 841	8 158	38,0	20,9	28,3	82
2 332	26 858	4 730	3 227	7 533	2 232	71,5	19,9	13,2	83
853	35 301	6 041	6 701	5 949	5 144	53,2	20,8	23,4	84
4 285	44 458	6 968	7 515	8 615	13 054	49,2	16,2	32,5	85
8 583	35 668	4 927	4 535	10 459	5 560	68,0	14,6	27,7	86
173	21 929	5 505	3 339	5 610	2 112	61,8	28,6	13,3	87
2 260	29 976	4 717	2 971	7 648	3 099	61,0	21,3	15,1	88
548	86 934	10 824	8 435	11 997	5 440	49,6	16,1	31,4	89
3 380	39 223	8 717	2 870	4 720	5 151	49,9	35,7	27,9	90
1 515	26 841	7 279	3 870	5 605	2 197	51,4	33,4	12,5	91
2 756	27 571	3 576	2 374	4 237	4 491	48,6	18,4	33,9	92
870	21 970	4 657	2 794	5 228	1 809	59,1	27,0	13,5	93
2 023	28 962	7 196	4 220	4 957	1 665	50,8	34,9	10,1	94
1 112	36 263	6 965	6 871	4 318	6 788	39,3	25,1	27,9	95
1 728	32 226	6 271	3 974	4 908	4 898	49,8	28,2	24,4	96
818	31 746	3 884	2 902	5 786	4 132	60,8	17,1	23,0	97
1 696	26 799	6 454	5 547	4 614	4 397	42,3	27,0	23,6	98
562	19 584	3 844	2 352	5 302	3 361	52,1	20,0	20,5	99
490	28 722	5 240	4 712	4 697	2 921	56,1	26,7	17,1	100
252	15 326	1 751	2 736	4 602	1 225	80,7	13,1	15,4	101
433	21 167	5 898	3 284	4 733	3 487	44,8	29,1	20,3	102
6	25 828	3 749	3 514	1 940	1 629	80,8	22,7	13,7	103
186	22 584	3 372	2 688	4 282	3 415	40,3	16,3	21,0	104
968	19 011	2 605	1 812	5 777	3 325	61,2	16,0	23,1	105
3 401	31 376	4 026	3 204	4 886	5 869	59,9	17,4	29,6	106
197	29 479	3 929	3 343	5 104	5 976	60,9	18,3	30,1	107
52	27 755	4 665	4 275	4 201	5 836	42,3	20,6	32,1	108
400	27 674	3 646	3 771	4 988	4 205	51,3	16,8	29,4	109
87	25 874	3 502	3 409	5 437	2 391	45,6	19,3	14,5	110
1 393	28 149	7 799	4 231	5 758	3 625	45,7	32,3	24,9	111
2 012	28 577	3 316	5 042	4 602	6 966	34,5	13,8	31,9	112
2 575	31 785	6 268	3 880	8 180	4 356	88,3	25,0	20,0	113
4 096	47 831	3 901	4 002	9 035	2 608	52,7	15,8	12,7	114
649	17 953	3 595	2 037	3 830	2 565	57,8	24,3	26,4	115
2 511	26 075	4 482	3 683	5 116	4 222	38,3	18,6	24,3	116
1 262	26 703	5 044	4 565	6 104	3 319	50,4	23,7	17,2	117
4 621	22 752	3 268	2 965	6 137	4 525	50,1	14,2	32,6	118
448	34 643	7 053	5 194	9 124	3 072	70,5	24,2	15,2	119
1 346	24 741	5 748	3 555	5 785	4 421	59,9	26,0	23,6	120
924	30 306	4 997	4 661	4 555	8 743	27,0	19,5	36,2	121
358	15 849	3 115	2 990	4 875	1 338	70,3	21,5	11,2	122
516	22 656	4 505	2 711	6 695	2 201	58,6	24,1	17,1	123
4	50 693	5 738	7 045	9 934	15 847	53,3	13,1	40,6	124
3 788	32 546	5 092	6 446	7 167	2 416	50,1	21,2	13,2	125
934	25 469	3 535	2 485	4 108	6 059	47,5	17,4	35,1	126
605	22 257	4 126	4 153	5 833	3 692	90,1	19,6	20,9	127
74	32 990	4 245	6 675	5 441	4 298	40,2	18,7	20,2	128
1 168	18 005	4 761	3 435	4 272	2 787	72,3	28,5	20,0	129
451	16 809	3 459	2 099	4 204	1 378	53,9	24,7	15,0	130
571	20 294	4 709	5 460	4 035	2 474	53,5	26,4	16,8	131
171	30 133	4 415	3 914	7 288	964	67,0	18,5	4,9	132
1 009	20 265	5 242	3 149	4 733	1 180	56,7	33,6	8,5	133
1 050	20 592	2 731	1 904	3 922	1 272	51,7	18,6	12,4	134
291	23 531	5 530	3 818	4 558	5 569	53,6	25,7	29,2	135
621	21 718	3 461	4 014	3 774	1 402	67,4	23,1	14,4	136
981	46 171	5 402	6 270	6 563	5 457	50,3	19,0	23,4	137
899	27 438	4 942	3 282	5 257	5 234	45,2	22,4	25,5	138
1 152	20 965	2 443	2 240	3 502	5 541	45,6	14,9	36,9	139
5 170	22 115	2 520	2 259	5 655	3 111	49,3	12,1	32,2	140

die bereinigten Gesamtausgaben (ohne haushaltstechnische Verrechnungen und ohne besondere Finanzierungsvorgänge).

Noch: Tab.14 Ausgewählte Einnahmen und Ausgaben der kreisangehörigen

Lfd. Nr.	Gemeinde	Einwohner am 30.06. 2010	Einnahmen					
			Verwaltungs- u. Vermögenshaushalt zusammen ¹⁾	darunter				
				Steuern (netto)	allgemeine Zuweisungen und Umlagen	sonstige Einnahmen aus Verwaltung und Betrieb	Zuweisungen und Zuschüsse für Investitionen	Kredite und innere Darlehen
								1 000
141	Schongau, St	12 065	24 699	14 299	894	3 491	1 274	-
142	Hauzenberg, St	12 054	23 534	7 413	3 185	4 179	1 204	68
143	Eichenau	11 948	22 547	10 327	1 378	1 322	630	2 690
144	Bad Windsheim, St	11 862	25 601	8 105	2 599	4 259	911	2 360
145	Röthenbach/Pegnitz, St	11 860	24 779	10 447	802	3 666	1 143	-
146	Ergolding, M	11 763	45 060	15 328	847	3 720	1 093	-
147	Pfarrkirchen, St	11 762	18 748	10 278	1 266	1 932	1 713	713
148	Markt Schwaben, M	11 760	25 325	10 803	1 215	4 566	1 153	2 400
149	Regen, St	11 751	27 259	9 204	2 247	3 145	870	750
150	Hirschaid, M	11 699	23 811	8 315	1 760	3 284	811	-
151	Osterhofen, St	11 686	25 339	8 464	2 903	1 342	2 199	500
152	Peiting, M	11 644	18 765	6 549	3 056	3 077	521	-
153	Hammelburg, St	11 591	21 215	8 007	2 110	3 102	450	1 225
154	Roding, St	11 548	41 610	9 047	797	3 517	2 733	18 013
155	Trostberg, St	11 534	22 232	10 705	1 652	2 488	1 274	-
156	Vilsbiburg, St	11 475	24 609	11 445	687	3 273	794	-
157	Dinkelsbühl, GKSt	11 455	26 490	8 938	1 846	5 181	883	-
158	Ebersberg, St	11 409	28 702	12 119	1 123	5 214	1 161	58
159	Raubling	11 297	14 211	8 172	1 408	1 502	196	1 320
160	Manching, M	11 276	31 720	8 770	1 591	2 797	1 528	-
161	Ochsenfurt, St	11 256	28 984	12 421	623	1 882	3 864	2 000
162	Oberschleißheim	11 249	24 486	8 237	965	3 958	223	-
163	Burgthann	11 247	20 819	7 857	1 963	1 556	920	-
164	Bad Abbach, M	11 205	19 920	7 924	2 499	1 958	1 092	-
165	Essenbach, M	11 203	24 955	16 704	751	3 731	595	-
166	Kissing	11 191	23 731	7 906	1 779	2 645	2 235	2 582
167	Gaimersheim, M	11 171	82 728	16 227	989	3 029	471	-
168	Lindenberg/Allgäu, St	11 158	21 936	8 929	2 507	2 126	352	500
169	Aldorf, M	11 146	19 336	8 466	1 857	1 997	761	-
170	Meitingen, M	11 114	21 130	8 306	1 782	2 335	306	299
171	Miesbach, St	11 098	31 202	13 324	947	4 144	1 629	2 300
172	Rothenburg/Tauber, GKSt	11 069	36 433	12 872	819	9 340	822	-
173	Wolnzach, M	11 032	17 548	8 020	735	1 944	288	-
174	Grünwald	11 019	358 950	65 987	2 130	12 791	1	-
175	Münchberg, St	10 932	16 957	6 329	3 691	3 433	1 465	-
176	Marktheidenfeld, St	10 863	32 005	13 768	793	5 201	240	-
177	Lauingen (Donau), St	10 692	19 353	8 065	1 643	2 661	791	2 567
178	Gemünden a.Main, St	10 675	18 678	6 550	2 681	2 460	495	800
179	Bad Staffelstein, St	10 544	36 716	12 987	497	4 974	2 335	878
180	Maxhütte0Haidhof, St	10 510	15 947	7 205	1 097	2 270	487	213
181	Planegg	10 483	54 576	20 897	1 024	3 828	403	-
182	Waldkirchen, St	10 464	16 414	5 930	3 539	1 651	151	1 000
183	Burgkirchen a.d.Alz	10 441	23 482	9 526	1 087	1 657	173	500
184	Werneck, M	10 421	21 882	6 393	2 875	2 539	1 406	-
185	Langenzenn, St	10 406	25 843	7 564	1 088	2 945	382	-
186	Prien a.Chiemsee, M	10 334	28 964	8 903	2 464	5 937	826	1 000
187	Dießen am Ammersee, M	10 307	18 849	7 838	2 318	2 642	605	-
188	Cadolzburg, M	10 235	11 379	7 413	1 027	1 171	414	-
189	Feldkirchen0Westerham	10 218	31 465	9 087	906	3 199	1 195	235
190	Herrsching a.Ammersee	10 126	15 082	10 162	557	1 340	572	825
191	Bogen, St	10 105	20 032	6 804	2 503	2 273	1 085	2 000
192	Insgesamt	3 176 166	7 825 618	3 095 150	483 015	971 989	268 850	296 567

¹⁾ Einschl. abschlußtechnische Vorgänge.- ⁴⁾ Baumaßnahmen, Erwerb von Grundstücken sowie bewegl. Sachen des Anlagevermögens.- 3) Jeweils bezogen auf

Gemeinden mit 10 000 und mehr Einwohnern in Bayern 2010

Veräußerung v. Vermögen, Beiträge u. ähnliche Entgelte	Ausgaben					Kennzahlen			Lfd. Nr.
	Verwaltungs- u. Vermögenshaushalt zusammen ¹⁾	darunter				Steuerdeckungs-	Personal-	Sach-	
		Personal-	sächlicher Verwaltungs- und Betriebsaufwand	allgemeine Zuweisungen und Umlagen	Baumaßnahmen				
EUR						quote ³⁾			
						%			
507	21 031	4 911	2 139	6 036	2 660	75,1	25,8	15,7	141
406	21 961	2 529	4 359	3 793	2 566	47,9	16,3	19,2	142
1 468	22 089	3 480	2 060	5 231	6 081	56,2	18,9	34,5	143
1 653	20 499	3 824	2 629	3 896	3 358	47,9	22,6	21,5	144
62	23 681	6 223	2 681	5 969	3 680	51,0	30,4	19,3	145
1 480	28 241	3 177	3 230	5 436	8 425	69,1	14,3	39,5	146
473	15 212	3 830	2 419	4 579	411	68,4	25,5	12,3	147
144	30 419	3 879	3 577	5 078	4 385	53,4	19,2	23,4	148
456	26 755	4 104	3 287	4 432	4 430	47,6	21,2	28,9	149
2 743	24 879	3 852	3 875	3 905	3 850	46,3	21,4	27,2	150
814	21 402	2 668	2 178	3 761	5 058	53,6	16,9	35,4	151
840	17 853	4 389	3 263	3 949	2 172	42,8	28,7	17,6	152
155	20 810	4 575	2 332	4 711	1 068	46,7	26,7	9,3	153
3 903	40 582	3 102	3 164	4 457	977	40,2	13,8	14,2	154
652	19 180	4 453	2 713	4 634	4 104	61,5	25,6	24,6	155
455	20 398	5 810	2 707	5 422	3 893	60,7	30,8	25,2	156
1 176	25 240	6 477	4 269	4 331	1 076	48,1	34,8	7,9	157
1 929	26 711	4 185	4 582	5 572	2 288	57,5	19,9	17,0	158
292	13 111	3 140	2 407	4 287	1 998	59,1	22,7	16,9	159
1 371	26 004	4 201	3 817	3 319	4 486	45,1	21,6	29,9	160
463	27 652	2 619	1 898	4 850	7 826	57,0	12,0	38,9	161
1 350	21 183	4 150	5 133	3 747	4 082	40,7	20,5	23,0	162
1 469	15 060	2 287	2 612	4 256	2 940	55,6	16,2	24,0	163
318	18 283	3 097	2 383	3 637	2 797	56,2	22,0	22,3	164
1 005	27 026	4 265	3 578	10 556	6 653	62,4	15,9	28,5	165
882	20 534	2 777	2 348	4 062	5 106	46,2	16,2	32,9	166
6 223	52 243	3 306	3 699	6 592	4 075	79,1	16,1	24,3	167
1 458	19 414	3 579	2 269	4 058	1 725	55,5	22,2	25,5	168
847	14 423	2 321	2 148	3 897	2 733	59,1	16,2	22,4	169
2 095	17 614	3 693	2 955	3 462	1 984	57,3	25,5	23,6	170
2 607	31 229	4 383	3 161	5 627	5 105	58,8	19,3	28,1	171
3 394	29 118	7 145	5 359	4 682	3 612	54,8	30,4	17,5	172
1 494	17 925	3 151	2 632	4 035	1 011	64,0	25,2	11,8	173
733	405 089	8 642	7 564	74 544	6 729	38,5	5,0	30,2	174
405	16 627	3 809	2 825	3 522	1 940	40,3	24,2	16,6	175
1 262	34 273	6 210	4 420	4 717	3 958	63,4	28,6	22,5	176
482	20 166	4 115	3 071	3 884	2 157	55,2	28,1	16,3	177
76	17 926	4 130	3 069	3 484	2 192	45,9	28,9	16,6	178
1 799	38 450	3 489	3 863	4 672	6 936	59,4	16,0	35,6	179
438	15 504	2 812	2 225	3 393	2 102	58,0	22,6	19,2	180
62	43 676	5 985	5 976	8 582	4 033	66,7	19,1	19,6	181
385	15 992	2 632	2 015	3 236	1 054	53,7	23,9	10,8	182
584	25 231	2 560	2 060	9 102	132	60,5	16,3	1,5	183
1 418	20 731	2 365	1 848	3 319	4 351	40,7	15,1	29,6	184
668	23 303	3 332	2 853	3 947	2 854	46,0	20,3	27,1	185
1 854	24 551	3 043	3 273	4 187	2 649	47,2	16,1	16,7	186
1 449	18 828	2 516	3 120	4 276	2 101	57,6	18,5	17,4	187
294	13 789	3 609	1 930	3 357	678	57,3	27,9	9,2	188
1 477	22 516	3 093	2 621	5 018	4 405	52,6	17,9	29,3	189
330	15 716	2 623	2 613	5 377	1 809	69,0	17,8	12,9	190
429	17 213	2 649	2 628	3 101	1 708	54,2	21,1	20,0	191
314 515	7 117 143	1 194 051	949 976	1 474 514	876 283	55,7	21,5	21,0	192

die bereinigten Gesamtausgaben (ohne haushaltstechnische Verrechnungen und ohne besondere Finanzierungsvorgänge).

15. Kommunale Steuern der kreisfreien Städte, Landkreise und

Lfd. Nr.	Gebiet	Grundsteuer				Gewerbesteuer					
		A		B		brutto		Umlage		netto	
		1 000 €	€ je Einw.	1 000 €	€ je Einw.	1 000 €	€ je Einw.	1 000 €	€ je Einw.	1 000 €	€ je Einw.
Zusammenstellung nach Regierungsbezirken											
Kreisfreie Städte											
1	Oberbayern	557	0,36	334 889	219,41	1 618 253	1 060,25	265 167	173,73	1 353 086	886,52
2	Niederbayern	252	1,60	24 146	152,83	106 442	673,71	18 907	119,67	87 535	554,04
3	Oberpfalz	152	0,69	34 788	157,86	190 239	863,28	33 228	150,78	157 011	712,50
4	Oberfranken	153	0,66	33 896	147,43	142 377	619,27	29 636	128,90	112 741	490,37
5	Mittelfranken	575	0,72	155 862	194,25	455 692	567,93	73 252	91,29	382 440	476,63
6	Unterfranken	140	0,55	41 487	162,50	162 761	637,50	25 281	99,02	137 480	538,48
7	Schwaben	312	0,76	64 043	156,78	184 653	452,04	33 182	81,23	151 471	370,81
8	Zusammen	2 140	0,59	689 110	191,38	2 860 417	794,40	478 653	132,93	2 381 763	661,46
Kreisangehörige Gemeinden											
1	Oberbayern	19 833	6,99	290 123	102,32	1 452 639	512,32	333 559	117,64	1 119 079	394,68
2	Niederbayern	14 318	13,89	90 327	87,61	373 352	362,11	85 516	82,94	287 835	279,17
3	Oberpfalz	8 641	10,04	70 370	81,78	226 096	262,76	47 955	55,73	178 141	207,03
4	Oberfranken	6 070	7,19	73 924	87,60	226 621	268,55	46 033	54,55	180 588	214,0
5	Mittelfranken	8 827	9,73	84 275	92,91	291 031	320,84	61 528	67,83	229 503	253,01
6	Unterfranken	8 419	7,91	97 720	91,80	333 997	313,75	70 413	66,14	263 584	247,60
7	Schwaben	13 895	10,10	147 051	106,87	482 570	350,72	97 932	71,17	384 638	279,55
8	Zusammen	80 002	8,97	853 790	95,73	3 386 305	379,70	742 937	83,30	2 643 368	296,40
Landkreise²⁾											
1	Oberbayern	118	0,04	12	0,00	5 394	1,90	-	-	5 394	1,90
2	Niederbayern	250	0,24	0	0,00	-	-	-	-	-	-
3	Oberpfalz	33	0,04	1	0,00	-	-	-	-	-	-
4	Oberfranken	292	0,35	5	0,01	17	0,02	-	-	17	0,02
5	Mittelfranken	53	0,06	13	0,01	22	0,02	-	-	22	0,02
6	Unterfranken	154	0,14	2	0,00	-	-	-	-	-	-
7	Schwaben	95	0,07	15	0,01	29	0,02	-	-	29	0,02
8	Zusammen	994	0,11	49	0,01	5 461	0,61	-	-	5 461	0,61
Kommunen zusammen											
1	Oberbayern	20 509	4,70	625 024	143,30	3 076 285	705,29	598 726	137,27	2 477 559	568,02
2	Niederbayern	14 820	12,46	114 473	96,27	479 794	403,51	104 424	87,82	375 370	315,69
3	Oberpfalz	8 826	8,17	105 159	97,29	416 335	385,20	81 183	75,11	335 152	310,09
4	Oberfranken	6 514	6,07	107 825	100,42	369 014	343,66	75 670	70,47	293 345	273,19
5	Mittelfranken	9 454	5,53	240 150	140,48	746 744	436,83	134 779	78,84	611 965	357,98
6	Unterfranken	8 712	6,60	139 209	105,47	496 758	376,37	95 694	72,50	401 063	303,87
7	Schwaben	14 302	8,01	211 109	118,31	667 252	373,93	131 114	73,48	536 138	300,45
8	Insgesamt	83 136	6,64	1 542 950	123,25	6 252 183	499,41	1 221 590	97,58	5 030 593	401,83

¹⁾ Neu ab 01.01.2005.- ²⁾ Landkreiseigene Steuereinnahmen.

kreisangehörigen Gemeinden in Bayern 2010 nach Regierungsbezirken und Landkreisen

Gemeindeanteil an der Einkommensteuer		Gemeindeanteil an der Umsatzsteuer		Hundesteuer		Zweitwohnungssteuer ¹⁾ und sonstige Steuern		Kommunale Steuern insgesamt		Lfd. Nr.
1 000 €	€ je Einw.	1 000 €	€ je Einw.	1 000 €	€ je Einw.	1 000 €	€ je Einw.	1 000 €	€ je Einw.	
Zusammenstellung nach Regierungsbezirken										
784 557	514,03	138 147	90,51	2 443	1,60	6 419	4,21	2 620 098	1 716,64	1
59 546	376,89	9 151	57,92	212	1,34	115	0,73	180 956	1 145,34	2
82 597	374,82	14 748	66,93	365	1,66	-	-	289 661	1 314,45	3
79 678	346,56	16 785	73,01	447	1,94	-	-	243 699	1 059,98	4
313 008	390,10	59 556	74,22	2 344	2,92	1 412	1,76	915 196	1 140,60	5
88 887	348,15	17 627	69,04	368	1,44	-	-	285 989	1 120,17	6
143 744	351,89	23 970	58,68	711	1,74	482	1,18	384 734	941,85	7
1 552 017	431,03	279 984	77,76	6 890	1,91	8 427	2,34	4 920 332	1 366,48	8
1 248 025	440,16	97 451	34,37	4 822	1,70	10 127	3,57	2 789 460	983,79	1
339 154	328,94	28 411	27,55	1 226	1,19	502	0,49	761 773	738,83	2
284 728	330,90	19 822	23,04	1 175	1,37	1	0,00	562 878	654,15	3
281 157	333,17	24 886	29,49	1 516	1,80	34	0,04	568 175	673,29	4
351 845	387,88	23 159	25,53	1 947	2,15	147	0,16	699 704	771,37	5
376 114	353,31	27 146	25,50	1 970	1,85	2	0,00	774 953	727,97	6
514 202	373,71	41 470	30,14	2 639	1,92	6 663	4,84	1 110 558	807,13	7
3 395 224	380,70	262 345	29,42	15 295	1,72	17 476	1,96	7 267 501	814,89	8
-	-	-	-	-	-	-	-	5 525	1,95	1
-	-	-	-	-	-	-	-	250	0,24	2
-	-	-	-	-	-	-	-	35	0,04	3
-	-	-	-	-	-	-	-	313	0,37	4
-	-	-	-	-	-	-	-	88	0,10	5
-	-	-	-	-	-	-	-	155	0,15	6
-	-	-	-	-	-	-	-	138	0,10	7
-	-	-	-	-	-	-	-	6 504	0,73	8
2 032 582	466,01	235 599	54,02	7 264	1,67	16 546	3,79	5 415 083	1 241,50	1
398 699	335,31	37 561	31,59	1 438	1,21	617	0,52	942 979	793,06	2
367 325	339,85	34 571	31,98	1 540	1,42	1	0,00	852 573	788,81	3
360 835	336,04	41 671	38,81	1 963	1,83	34	0,03	812 187	756,38	4
664 854	388,92	82 715	48,39	4 292	2,51	1 559	0,91	1 614 988	944,73	5
465 000	352,31	44 773	33,92	2 338	1,77	2	0,00	1 061 097	803,95	6
657 946	368,72	65 440	36,67	3 350	1,88	7 145	4,00	1 495 431	838,05	7
4 947 241	395,17	542 329	43,32	22 185	1,77	25 903	2,07	12 194 337	974,06	8

Noch: 15. Kommunale Steuern der kreisfreien Städte, Landkreise und

Lfd. Nr.	Gebiet	Gemeindesteuern									
		Grundsteuer				Gewerbsteuer					
		A		B		brutto		Umlage		netto	
		1 000 €	€ je Einw.	1 000 €	€ je Einw.	1 000 €	€ je Einw.	1 000 €	€ je Einw.	1 000 €	€ je Einw.
Regierungsbezirk Oberbayern											
Kreisfreie Städte											
1	Ingolstadt	215	1,72	22 971	184,23	115 486	926,23	16 098	129,11	99 389	797,13
2	München	292	0,22	302 820	225,88	1 468 113	1 095,12	242 334	180,77	1 225 779	914,35
3	Rosenheim	50	0,83	9 098	149,12	34 653	567,95	6 735	110,39	27 918	457,57
4	Zusammen	557	0,36	334 889	219,41	1 618 253	1 060,25	265 167	173,73	1 353 086	886,52
Kreisangehörige Gemeinden											
1	Altötting	807	7,49	9 388	87,13	99 355	922,18	18 842	174,88	80 514	747,30
2	Berchtesgadener Land	521	5,10	11 526	112,76	32 622	319,12	6 449	63,09	26 172	256,03
3	Bad Tölz-Wolfratshausen	595	4,90	12 682	104,49	32 670	269,17	7 452	61,40	25 218	207,77
4	Dachau	982	7,11	13 201	95,56	46 659	337,75	11 985	86,76	34 674	250,99
5	Ebersberg	749	5,83	13 156	102,39	39 676	308,79	8 179	63,65	31 497	245,14
6	Eichstätt	1 592	12,75	9 160	73,37	38 115	305,31	7 618	61,02	30 496	244,28
7	Erding	1 560	12,33	10 774	85,12	52 043	411,19	10 425	82,37	41 618	328,82
8	Freising	1 345	8,11	16 363	98,69	80 607	486,14	16 594	100,08	64 013	386,06
9	Fürstenfeldbruck	573	2,82	19 582	96,17	60 920	299,19	11 287	55,43	49 633	243,76
10	Garmisch-Partenkirchen	430	4,98	15 218	176,22	24 491	283,59	3 878	44,91	20 612	238,68
11	Landsberg a. Lech	899	7,86	10 037	87,74	45 931	401,51	8 658	75,69	37 273	325,82
12	Miesbach	546	5,71	11 651	121,82	39 047	408,28	5 777	60,40	33 270	347,87
13	Mühldorf a. Inn	1 613	14,63	10 129	91,87	44 349	402,21	7 614	69,06	36 735	333,16
14	München	462	1,44	35 872	111,93	448 080	1 398,21	127 467	397,75	320 613	1 000,45
15	Neuburg-Schrobenhausen	1 169	12,79	7 256	79,37	31 706	346,81	5 843	63,92	25 863	282,90
16	Pfaffenhofen a. d. Ilm	1 283	10,95	10 346	88,30	41 227	351,86	10 339	88,24	30 888	263,62
17	Rosenheim	1 564	6,28	25 287	101,44	80 886	324,46	17 888	71,75	62 998	252,71
18	Starnberg	380	2,92	16 039	123,28	97 345	748,23	24 358	187,23	72 987	561,0
19	Traunstein	1 814	10,64	18 990	111,37	66 307	388,88	12 327	72,29	53 980	316,59
20	Weilheim-Schongau	948	7,24	13 466	102,79	50 604	386,28	10 578	80,75	40 025	305,53
21	Zusammen	19 833	6,99	290 123	102,32	1 452 639	512,32	333 559	117,64	1 119 079	394,68
22	Oberbayern	20 390	4,67	625 012	143,29	3 070 892	704,06	598 726	137,27	2 472 166	566,79

¹⁾ Neu ab 01.01.2005.

kreisangehörigen Gemeinden in Bayern 2010 nach Regierungsbezirken und Landkreisen

Noch: Gemeindesteuern														Lfd. Nr.
Gemeindeanteil an der Einkommensteuer		Gemeindeanteil an der Umsatzsteuer		Hundesteuer		Zweitwohnungssteuer ¹⁾ und sonstige Steuern		Gemeindesteuern zusammen		Landkreiseigene Steuern		Kommunale Steuern insgesamt		
1 000 €	€je Einw.	1 000 €	€je Einw.	1 000 €	€je Einw.	1 000 €	€je Einw.	1 000 €	€je Einw.	1 000 €	€je Einw.	1 000 €	€je Einw.	
52 344	419,81	7 746	62,13	193	1,55	-	-	182 857	1 466,56	-	-	182 857	1 466,56	1
709 106	528,95	126 575	94,42	2 191	1,63	6 419	4,79	2 373 181	1 770,24	-	-	2 373 181	1 770,24	2
23 108	378,73	3 826	62,71	59	0,97	-	-	64 060	1 049,92	-	-	64 060	1 049,92	3
784 557	514,03	138 147	90,51	2 443	1,60	6 419	4,21	2 620 098	1 716,64	-	-	2 620 098	1 716,64	4
39 585	367,42	5 579	51,78	139	1,29	-	-	136 012	1 262,42	-	-	136 012	1 262,42	1
30 593	299,28	3 131	30,63	142	1,38	520	5,08	72 605	710,25	3	0,03	72 608	710,28	2
52 299	430,90	3 253	26,80	240	1,98	444	3,66	94 731	780,50	0	0,00	94 731	780,50	3
70 049	507,07	3 017	21,84	233	1,68	-	-	122 155	884,25	-	-	122 155	884,25	4
67 596	526,09	2 737	21,30	214	1,67	-	-	115 949	902,41	5 477	42,63	121 426	945,04	5
52 509	420,61	2 827	22,64	158	1,26	20	0,16	96 762	775,09	4	0,03	96 765	775,11	6
58 194	459,78	2 875	22,72	198	1,56	-	-	115 220	910,33	-	-	115 220	910,33	7
79 554	479,79	5 877	35,44	222	1,34	7	0,04	167 381	1 009,48	-	-	167 381	1 009,48	8
105 627	518,76	4 269	20,96	340	1,67	-	-	180 023	884,13	-	-	180 023	884,13	9
30 378	351,75	2 247	26,02	210	2,43	2 094	24,25	71 190	824,34	-	-	71 190	824,34	10
47 324	413,69	2 209	19,31	255	2,23	363	3,17	98 359	859,82	3	0,03	98 362	859,85	11
40 314	421,52	3 366	35,19	185	1,93	2 494	26,08	91 826	960,14	-	-	91 826	960,14	12
39 142	354,98	3 244	29,42	217	1,97	-	-	91 080	826,02	3	0,03	91 083	826,05	13
173 556	541,57	25 674	80,11	523	1,63	-	-	556 699	1 737,14	14	0,04	556 713	1 737,19	14
34 124	373,25	2 590	28,33	148	1,62	-	-	71 150	778,25	-	-	71 150	778,25	15
51 163	436,67	3 206	27,37	161	1,37	-	-	97 047	828,28	-	-	97 047	828,28	16
93 984	377,0	6 378	25,59	460	1,84	1 719	6,90	192 391	771,74	5	0,02	192 396	771,76	17
70 993	545,68	4 902	37,68	246	1,89	652	5,01	166 199	1 277,46	8	0,06	166 207	1 277,52	18
58 428	342,67	6 328	37,11	281	1,65	1 813	10,63	141 634	830,66	8	0,05	141 642	830,71	19
52 612	401,62	3 743	28,57	253	1,93	-	-	111 048	847,69	-	-	111 048	847,69	20
1 248 025	440,16	97 451	34,37	4 822	1,70	10 127	3,57	2 789 460	983,79	5 525	1,95	2 794 985	985,74	21
2 032 582	466,01	235 599	54,02	7 264	1,67	16 546	3,79	5 409 558	1 240,24	5 525	1,27	5 415 083	1 241,50	22

Regierungsbezirk Oberbayern

Noch: 15. Kommunale Steuern der kreisfreien Städte, Landkreise und

Lfd. Nr.	Gebiet	Gemeindesteuern									
		Grundsteuer				Gewerbesteuer					
		A		B		brutto		Umlage		netto	
		1 000 €	€ je Einw.	1 000 €	€ je Einw.	1 000 €	€ je Einw.	1 000 €	€ je Einw.	1 000 €	€ je Einw.

Regierungsbezirk Niederbayern

Kreisfreie Städte											
1	Landshut	76	1,20	9 336	148,29	40 956	650,53	8 508	135,14	32 448	515,39
2	Passau	25	0,49	7 714	152,73	32 722	647,85	4 525	89,58	28 198	558,27
3	Straubing	152	3,41	7 096	159,37	32 763	735,83	5 875	131,94	26 888	603,88
4	Zusammen	252	1,60	24 146	152,83	106 442	673,71	18 907	119,67	87 535	554,04
Kreisangehörige Gemeinden											
1	Deggendorf	1 226	10,48	10 233	87,52	34 449	294,62	7 302	62,45	27 147	232,17
2	Freyung-Grafenau	482	6,06	6 374	80,13	15 289	192,20	2 935	36,90	12 353	155,30
3	Kelheim	1 528	13,51	9 910	87,63	43 961	388,75	9 204	81,39	34 757	307,36
4	Landshut	2 471	16,64	12 908	86,91	60 561	407,77	12 926	87,03	47 635	320,74
5	Passau	2 027	10,81	16 082	85,78	45 456	242,48	9 125	48,68	36 331	193,80
6	Regen	551	6,96	8 966	113,30	21 398	270,40	4 214	53,24	17 184	217,15
7	Rottal-Inn	2 291	19,41	9 522	80,67	46 042	390,06	8 064	68,32	37 978	321,74
8	Straubing-Bogen	2 180	22,35	8 157	83,63	23 521	241,15	4 104	42,07	19 417	199,08
9	Dingolfing-Landau	1 561	17,19	8 176	90,04	82 675	910,48	27 643	304,42	55 032	606,06
10	Zusammen	14 318	13,89	90 327	87,61	373 352	362,11	85 516	82,94	287 835	279,17
11	Niederbayern	14 570	12,25	114 473	96,27	479 794	403,51	104 424	87,82	375 370	315,69

Regierungsbezirk Oberpfalz

Kreisfreie Städte											
1	Amberg	41	0,94	4 926	112,58	14 745	336,97	2 752	62,90	11 993	274,07
2	Regensburg	69	0,51	24 527	182,20	159 786	1 186,98	28 439	211,26	131 347	975,72
3	Weiden	42	1,00	5 335	127,04	15 708	374,06	2 037	48,50	13 671	325,56
4	Zusammen	152	0,69	34 788	157,86	190 239	863,28	33 228	150,78	157 011	712,50
Kreisangehörige Gemeinden											
1	Amberg-Weizbach	1 034	9,79	7 805	73,94	22 396	212,18	4 500	42,64	17 896	169,54
2	Cham	1 234	9,61	10 737	83,62	33 247	258,93	7 351	57,25	25 897	201,68
3	Neumarkt i. d. OPf.	1 522	11,91	10 091	78,95	43 895	343,41	9 947	77,82	33 947	265,59
4	Neustadt a. d. Waldnaab	963	9,88	7 080	72,67	23 773	244,00	5 371	55,13	18 402	188,87
5	Regensburg	1 704	9,30	16 639	90,81	35 457	193,50	7 154	39,04	28 304	154,46
6	Schwandorf	1 069	7,48	11 538	80,71	44 700	312,68	8 935	62,50	35 765	250,18
7	Tirschenreuth	1 116	14,86	6 480	86,32	22 628	301,44	4 697	62,58	17 930	238,86
8	Zusammen	8 641	10,04	70 370	81,78	226 096	262,76	47 955	55,73	178 141	207,03
9	Oberpfalz	8 793	8,13	105 158	97,29	416 335	385,20	81 183	75,11	335 152	310,09

¹⁾ Neu ab 01.01.2005.

kreisangehörigen Gemeinden in Bayern 2010 nach Regierungsbezirken und Landkreisen

Noch: Gemeindesteuern														Lfd. Nr.
Gemeindeanteil an der Einkommensteuer		Gemeindeanteil an der Umsatzsteuer		Hundesteuer		Zweitwohnungssteuer ¹⁾ und sonstige Steuern		Gemeindesteuern zusammen		Landkreiseigene Steuern		Kommunale Steuern insgesamt		
1 000 €	€je Einw.	1 000 €	€je Einw.	1 000 €	€je Einw.	1 000 €	€je Einw.	1 000 €	€je Einw.	1 000 €	€je Einw.	1 000 €	€je Einw.	

Regierungsbezirk Niederbayern

27 050	429,65	3 713	58,98	95	1,51	115	1,82	72 832	1 156,84	-	-	72 832	1 156,84	1
16 816	332,92	2 988	59,16	41	0,82	-	-	55 782	1 104,40	-	-	55 782	1 104,40	2
15 680	352,15	2 449	55,01	76	1,70	-	-	52 342	1 175,53	-	-	52 342	1 175,53	3
59 546	376,89	9 151	57,92	212	1,34	115	0,73	180 956	1 145,34	-	-	180 956	1 145,34	4
36 825	314,94	3 465	29,64	115	0,98	13	0,11	79 024	675,84	-	-	79 024	675,84	1
19 634	246,83	1 585	19,92	113	1,42	15	0,19	40 557	509,87	178	2,24	40 735	512,11	2
41 787	369,52	3 276	28,97	99	0,87	-	-	91 356	807,86	72	0,63	91 428	808,49	3
58 916	396,70	4 204	28,31	198	1,34	-	-	126 333	850,63	-	-	126 333	850,63	4
54 487	290,65	4 224	22,53	205	1,09	327	1,74	113 682	606,42	-	-	113 682	606,42	5
20 856	263,54	1 997	25,23	131	1,65	114	1,44	49 798	629,27	-	-	49 798	629,27	6
36 904	312,64	3 449	29,22	142	1,20	33	0,28	90 319	765,16	-	-	90 319	765,16	7
32 842	336,71	1 531	15,69	124	1,27	-	-	64 251	658,74	-	-	64 251	658,74	8
36 903	406,41	4 680	51,53	100	1,10	-	-	106 452	1 172,33	-	-	106 452	1 172,33	9
339 154	328,94	28 411	27,55	1 226	1,19	502	0,49	761 773	738,83	250	0,24	762 023	739,07	10
398 699	335,31	37 561	31,59	1 438	1,21	617	0,52	942 729	792,85	250	0,21	942 979	793,06	11

Regierungsbezirk Oberpfalz

14 738	336,80	1 851	42,31	64	1,46	-	-	33 613	768,16	-	-	33 613	768,16	1
54 057	401,56	10 318	76,65	225	1,67	-	-	220 542	1 638,30	-	-	220 542	1 638,30	2
13 803	328,69	2 579	61,42	76	1,81	-	-	35 506	845,53	-	-	35 506	845,53	3
82 597	374,82	14 748	66,93	365	1,66	-	-	289 661	1 314,45	-	-	289 661	1 314,45	4
34 417	326,07	2 387	22,62	163	1,54	-	-	63 701	603,51	9	0,09	63 711	603,59	1
35 066	273,09	3 112	24,24	156	1,21	-	-	76 201	593,45	-	-	76 201	593,45	2
43 978	344,06	3 304	25,85	172	1,34	-	-	93 014	727,69	3	0,02	93 016	727,71	3
29 511	302,89	2 172	22,29	163	1,67	-	-	58 290	598,27	- 11	- 0,12	58 279	598,15	4
73 679	402,09	3 095	16,89	244	1,33	-	-	123 664	674,88	18	0,10	123 683	674,98	5
46 774	327,18	3 870	27,07	169	1,18	-	-	99 184	693,79	10	0,07	99 194	693,86	6
21 304	283,81	1 882	25,08	110	1,47	1	0,01	48 824	650,41	6	0,08	48 829	650,49	7
284 728	330,90	19 822	23,04	1 175	1,37	1	0,00	562 878	654,15	35	0,04	562 912	654,19	8
367 325	339,85	34 571	31,98	1 540	1,42	1	0,00	852 539	788,78	35	0,03	852 573	788,81	9

Noch: 15. Kommunale Steuern der kreisfreien Städte, Landkreise und

Lfd. Nr.	Gebiet	Gemeindesteuern									
		Grundsteuer				Gewerbesteuer					
		A		B		brutto		Umlage		netto	
		1 000 €	€ je Einw.	1 000 €	€ je Einw.	1 000 €	€ je Einw.	1 000 €	€ je Einw.	1 000 €	€ je Einw.
Regierungsbezirk Oberfranken											
Kreisfreie Städte											
1	Bamberg	47	0,67	10 618	151,74	35 763	511,11	5 866	83,83	29 897	427,28
2	Bayreuth	38	0,52	10 883	150,57	49 851	689,73	9 066	125,44	40 785	564,29
3	Coburg	28	0,68	4 634	112,58	43 902	1 066,43	11 756	285,58	32 145	780,86
4	Hof	40	0,86	7 761	166,92	12 861	276,61	2 948	63,40	9 913	213,21
5	Zusammen	153	0,66	33 896	147,43	142 377	619,27	29 636	128,90	112 741	490,37
Kreisangehörige Gemeinden											
1	Bamberg	1 160	8,03	9 907	68,65	47 975	332,41	10 985	76,12	36 990	256,30
2	Bayreuth	1 051	9,89	9 129	85,91	17 092	160,85	3 851	36,24	13 241	124,61
3	Coburg	531	5,99	7 621	86,02	30 313	342,14	6 051	68,29	24 262	273,85
4	Forchheim	901	7,97	10 001	88,43	19 058	168,52	2 991	26,45	16 068	142,08
5	Hof	652	6,47	9 948	98,67	27 236	270,14	5 822	57,74	21 415	212,40
6	Kronach	443	6,27	6 293	89,11	20 892	295,87	2 788	39,49	18 104	256,38
7	Kulmbach	474	6,34	7 019	93,89	23 753	317,71	3 837	51,32	19 916	266,39
8	Lichtenfels	484	7,10	5 785	84,85	25 890	379,70	6 747	98,95	19 143	280,75
9	Wunsiedel i. Fichtelgeb.	375	4,85	8 220	106,45	14 411	186,63	2 962	38,36	11 449	148,27
10	Zusammen	6 070	7,19	73 924	87,60	226 621	268,55	46 033	54,55	180 588	214,00
11	Oberfranken	6 222	5,79	107 820	100,41	368 998	343,64	75 670	70,47	293 328	273,17
Regierungsbezirk Mittelfranken											
Kreisfreie Städte											
1	Ansbach	114	2,82	5 499	136,27	10 965	271,71	2 230	55,25	8 735	216,46
2	Erlangen	77	0,73	20 737	196,77	52 429	497,49	7 453	70,72	44 976	426,77
3	Fürth	99	0,86	22 355	195,55	42 242	369,50	6 659	58,24	35 584	311,26
4	Nürnberg	243	0,48	102 848	204,26	336 356	668,01	53 919	107,08	282 437	560,92
5	Schwabach	42	1,08	4 422	113,97	13 700	353,14	2 991	77,10	10 709	276,04
6	Zusammen	575	0,72	155 862	194,25	455 692	567,93	73 252	91,29	382 440	476,63
Kreisangehörige Gemeinden											
1	Ansbach	2 632	14,59	18 254	101,18	65 600	363,63	13 314	73,80	52 286	289,83
2	Erlangen-Höchstadt	633	4,83	11 924	90,91	54 648	416,65	10 714	81,69	43 934	334,96
3	Fürth	404	3,53	11 119	97,04	25 689	224,19	5 094	44,46	20 594	179,73
4	Nürnberger Land	556	3,35	13 474	81,00	63 169	379,77	14 014	84,25	49 155	295,52
5	Neustadt a. d. Aisch - Bad Windsheim	1 941	19,84	9 081	92,84	22 614	231,18	5 039	51,52	17 575	179,66
6	Roth	1 106	8,90	11 590	93,30	37 234	299,74	8 391	67,55	28 843	232,19
7	Weißenburg-Gunzenhausen	1 555	16,79	8 834	95,43	22 077	238,49	4 961	53,60	17 116	184,89
8	Zusammen	8 827	9,73	84 275	92,91	291 031	320,84	61 528	67,83	229 503	253,01
9	Mittelfranken	9 401	5,50	240 137	140,47	746 723	436,81	134 779	78,84	611 943	357,97

¹⁾ Neu ab 01.01.2005 .

kreisangehörigen Gemeinden in Bayern 2010 nach Regierungsbezirken und Landkreisen

Noch: Gemeindesteuern														Lfd. Nr.
Gemeindeanteil an der Einkommensteuer		Gemeindeanteil an der Umsatzsteuer		Hundesteuer		Zweitwohnungssteuer ¹⁾ und sonstige Steuern		Gemeindesteuern zusammen		Landkreiseigene Steuern		Kommunale Steuern insgesamt		
1 000 €	€ je Einw.	1 000 €	€ je Einw.	1 000 €	€ je Einw.	1 000 €	€ je Einw.	1 000 €	€ je Einw.	1 000 €	€ je Einw.	1 000 €	€ je Einw.	
Regierungsbezirk Oberfranken														
25 161	359,58	5 212	74,49	120	1,71	-	-	71 054	1 015,47	-	-	71 054	1 015,47	1
25 256	349,43	4 266	59,02	119	1,64	-	-	81 346	1 125,49	-	-	81 346	1 125,49	2
15 376	373,49	4 821	117,10	55	1,35	-	-	57 060	1 386,06	-	-	57 060	1 386,06	3
13 886	298,67	2 486	53,47	153	3,29	-	-	34 239	736,42	-	-	34 239	736,42	4
79 678	346,56	16 785	73,01	447	1,94	-	-	243 699	1 059,98	-	-	243 699	1 059,98	5
50 276	348,36	2 788	19,32	239	1,66	-	-	101 361	702,31	27	0,19	101 388	702,50	1
35 552	334,57	1 969	18,53	191	1,80	32	0,30	61 165	575,62	159	1,49	61 324	577,11	2
29 578	333,84	3 232	36,48	157	1,77	-	-	65 381	737,96	3	0,03	65 383	737,98	3
46 343	409,79	2 164	19,13	242	2,14	-	-	75 718	669,54	-	-	75 718	669,54	4
29 930	296,86	3 518	34,89	201	1,99	-	-	65 664	651,29	31	0,31	65 695	651,60	5
22 196	314,33	2 492	35,29	131	1,86	-	-	49 658	703,24	13	0,18	49 671	703,42	6
24 012	321,18	2 773	37,09	109	1,46	-	-	54 304	726,35	-	-	54 304	726,35	7
20 090	294,63	3 035	44,51	100	1,47	-	-	48 638	713,30	4	0,05	48 641	713,35	8
23 179	300,17	2 916	37,77	145	1,88	2	0,02	46 287	599,43	77	0,99	46 364	600,43	9
281 157	333,17	24 886	29,49	1 516	1,80	34	0,04	568 175	673,29	313	0,37	568 489	673,66	10
360 835	336,04	41 671	38,81	1 963	1,83	34	0,03	811 874	756,09	313	0,29	812 187	756,38	11
Regierungsbezirk Mittelfranken														
14 798	366,70	2 534	62,79	113	2,79	-	-	31 792	787,83	-	-	31 792	787,83	1
52 064	494,03	8 094	76,80	250	2,38	-	-	126 199	1 197,48	-	-	126 199	1 197,48	2
45 068	394,22	5 975	52,26	456	3,99	140	1,23	109 677	959,37	-	-	109 677	959,37	3
184 852	367,12	41 425	82,27	1 406	2,79	1 271	2,52	614 482	1 220,37	-	-	614 482	1 220,37	4
16 226	418,24	1 529	39,41	119	3,07	-	-	33 047	851,81	-	-	33 047	851,81	5
313 008	390,10	59 556	74,22	2 344	2,92	1 412	1,76	915 196	1 140,60	-	-	915 196	1 140,60	6
57 794	320,36	4 850	26,88	328	1,82	147	0,82	136 291	755,48	0	0,00	136 291	755,47	1
61 760	470,87	3 228	24,61	285	2,17	-	-	121 764	928,34	15	0,11	121 778	928,46	2
50 871	443,96	2 138	18,66	322	2,81	-	-	85 448	745,72	-	-	85 448	745,72	3
71 404	429,28	5 047	30,34	351	2,11	-	-	139 988	841,60	52	0,31	140 040	841,91	4
32 208	329,25	2 524	25,80	198	2,03	-	-	63 527	649,42	2	0,02	63 529	649,44	5
48 545	390,80	2 781	22,39	287	2,31	-	-	93 152	749,90	20	0,16	93 171	750,06	6
29 264	316,13	2 591	27,99	176	1,90	-	-	59 535	643,13	-	-	59 535	643,13	7
351 845	387,88	23 159	25,53	1 947	2,15	147	0,16	699 704	771,37	88	0,10	699 792	771,46	8
664 854	388,92	82 715	48,39	4 292	2,51	1 559	0,91	1 614 900	944,68	88	0,05	1 614 988	944,73	9

Noch: 15. Kommunale Steuern der kreisfreien Städte, Landkreise und

Lfd. Nr.	Gebiet	Gemeindesteuern									
		Grundsteuer				Gewerbsteuer					
		A		B		brutto		Umlage		netto	
1 000 €	€ je Einw.	1 000 €	€ je Einw.	1 000 €	€ je Einw.	1 000 €	€ je Einw.	1 000 €	€ je Einw.		
Regierungsbezirk Unterfranken											
Kreisfreie Städte											
1	Aschaffenburg	21	0,30	10 137	147,41	36 098	524,95	7 238	105,26	28 860	419,69
2	Schweinfurt	29	0,55	10 537	197,13	57 961	1 084,33	7 884	147,49	50 077	936,84
3	Würzburg	90	0,68	20 813	156,38	68 702	516,20	10 159	76,33	58 543	439,87
4	Zusammen	140	0,55	41 487	162,50	162 761	637,50	25 281	99,02	137 480	538,48
Kreisangehörige Gemeinden											
1	Aschaffenburg	341	1,97	16 115	93,30	64 330	372,45	13 465	77,96	50 865	294,49
2	Bad Kissingen	804	7,68	11 594	110,70	24 378	232,75	4 677	44,65	19 701	188,10
3	Rhön-Grabfeld	808	9,71	6 884	82,77	19 691	236,76	3 601	43,30	16 089	193,46
4	Haßberge	854	10,01	6 261	73,39	25 938	304,03	5 990	70,22	19 947	233,82
5	Kitzingen	1 252	14,15	8 637	97,57	40 489	457,39	7 598	85,84	32 890	371,56
6	Miltenberg	447	3,47	12 975	100,77	41 024	318,61	7 979	61,97	33 045	256,64
7	Main-Spessart	975	7,60	12 302	95,90	35 912	279,96	7 557	58,91	28 355	221,05
8	Schweinfurt	1 157	10,22	9 545	84,30	31 233	275,83	8 193	72,36	23 039	203,47
9	Würzburg	1 780	11,14	13 406	83,89	51 003	319,15	11 352	71,04	39 651	248,12
10	Zusammen	8 419	7,91	97 720	91,80	333 997	313,75	70 413	66,14	263 584	247,60
11	Unterfranken	8 559	6,48	139 207	105,47	496 758	376,37	95 694	72,50	401 063	303,87
Regierungsbezirk Schwaben											
Kreisfreie Städte											
1	Augsburg	137	0,52	43 510	165,08	118 692	450,32	20 194	76,62	98 498	373,70
2	Kaufbeuren	25	0,60	4 921	117,36	9 271	221,09	2 137	50,96	7 134	170,13
3	Kempten (Allgäu)	70	1,13	9 591	154,99	31 149	503,35	6 291	101,66	24 858	401,69
4	Memmingen	81	1,96	6 021	146,51	25 541	621,51	4 560	110,96	20 981	510,55
5	Zusammen	312	0,76	64 043	156,78	184 653	452,04	33 182	81,23	151 471	370,81
Kreisangehörige Gemeinden											
1	Aichach-Friedberg	1 237	9,67	12 588	98,37	39 158	306,02	8 019	62,67	31 139	243,35
2	Augsburg	1 483	6,18	22 838	95,16	77 470	322,80	15 968	66,53	61 502	256,26
3	Dillingen a. d. Donau	1 352	14,42	9 178	97,87	33 146	353,45	7 893	84,17	25 253	269,28
4	Günzburg	983	8,15	11 283	93,54	42 298	350,67	9 080	75,28	33 217	275,39
5	Neu-Ulm	641	3,88	19 497	118,01	66 902	404,93	11 382	68,89	55 520	336,04
6	Lindau (Bodensee)	541	6,76	10 139	126,86	23 337	291,99	4 773	59,72	18 564	232,27
7	Ostallgäu	1 881	14,04	14 958	111,66	46 310	345,70	10 663	79,60	35 647	266,10
8	Unterallgäu	1 866	13,79	12 967	95,85	42 191	311,87	8 075	59,69	34 116	252,18
9	Donau-Ries	2 521	19,52	13 273	102,81	67 806	525,20	13 773	106,68	54 033	418,52
10	Oberallgäu	1 391	9,27	20 331	135,46	43 952	292,85	8 306	55,34	35 646	237,51
11	Zusammen	13 895	10,10	147 051	106,87	482 570	350,72	97 932	71,17	384 638	279,55
12	Schwaben	14 207	7,96	211 094	118,30	667 223	373,92	131 114	73,48	536 109	300,44

¹⁾ Neu ab 01.01.2005.

kreisangehörigen Gemeinden in Bayern 2010 nach Regierungsbezirken und Landkreisen

Kreisangehörigen Gemeinden in Bayern 2010 nach Regierungsbezirken und Landkreisen														
Noch: Gemeindesteuern										Landkreiseigene Steuern		Kommunale Steuern insgesamt		Lfd. Nr.
Gemeindeanteil an der Einkommensteuer		Gemeindeanteil an der Umsatzsteuer		Hundesteuer		Zweitwohnungssteuer ¹⁾ und sonstige Steuern		Gemeindesteuern zusammen		Landkreiseigene Steuern		Kommunale Steuern insgesamt		
1 000 €	€ je Einw.	1 000 €	€ je Einw.	1 000 €	€ je Einw.	1 000 €	€ je Einw.	1 000 €	€ je Einw.	1 000 €	€ je Einw.	1 000 €	€ je Einw.	
Regierungsbezirk Unterfranken														
26 482	385,10	4 653	67,67	84	1,23	-	-	70 237	1 021,40	-	-	70 237	1 021,40	1
15 769	295,00	4 066	76,06	64	1,19	-	-	80 542	1 506,77	-	-	80 542	1 506,77	2
46 636	350,41	8 908	66,93	220	1,65	-	-	135 210	1 015,92	-	-	135 210	1 015,92	3
88 887	348,15	17 627	69,04	368	1,44	-	-	285 989	1 120,17	-	-	285 989	1 120,17	4
71 397	413,36	4 882	28,26	334	1,93	-	-	143 934	833,33	40	0,23	143 974	833,56	1
31 649	302,17	2 467	23,55	219	2,09	2	0,02	66 436	634,29	28	0,26	66 464	634,56	2
24 423	293,66	2 263	27,22	144	1,73	-	-	50 611	608,54	28	0,33	50 639	608,87	3
27 120	317,90	2 332	27,34	163	1,91	-	-	56 678	664,36	-	-	56 678	664,36	4
27 951	315,76	2 801	31,64	161	1,82	-	-	73 693	832,50	-	-	73 693	832,50	5
45 030	349,72	3 650	28,35	239	1,86	0	0,00	95 386	740,82	1	0,01	95 388	740,83	6
48 031	374,43	4 027	31,39	218	1,70	-	-	93 908	732,07	42	0,33	93 950	732,39	7
40 906	361,26	1 850	16,33	218	1,93	-	-	76 716	677,51	5	0,04	76 720	677,55	8
59 606	372,98	2 874	17,98	273	1,71	-	-	117 590	735,81	12	0,08	117 602	735,89	9
376 114	353,31	27 146	25,50	1 970	1,85	2	0,00	774 953	727,97	155	0,15	775 108	728,12	10
465 000	352,31	44 773	33,92	2 338	1,77	2	0,00	1 060 941	803,84	155	0,12	1 061 097	803,95	11
Regierungsbezirk Schwaben														
92 559	351,17	16 957	64,34	469	1,78	399	1,51	252 528	958,09	-	-	252 528	958,09	1
14 041	334,85	1 473	35,12	78	1,86	-	-	27 673	659,93	-	-	27 673	659,93	2
22 598	365,17	3 324	53,71	95	1,53	83	1,34	60 619	979,56	-	-	60 619	979,56	3
14 546	353,96	2 216	53,93	69	1,67	-	-	43 913	1 068,58	-	-	43 913	1 068,58	4
143 744	351,89	23 970	58,68	711	1,74	482	1,18	384 734	941,85	-	-	384 734	941,85	5
52 397	409,48	3 059	23,90	224	1,75	-	-	100 643	786,52	-	-	100 643	786,52	1
99 436	414,32	5 971	24,88	551	2,29	-	-	191 780	799,10	5	0,02	191 785	799,12	2
33 842	360,87	3 073	32,77	180	1,92	-	-	72 879	777,14	-	-	72 879	777,14	3
42 842	355,18	4 375	36,27	166	1,38	-	-	92 866	769,90	2	0,01	92 867	769,91	4
66 810	404,37	5 640	34,14	309	1,87	-	-	148 417	898,30	129	0,78	148 546	899,08	5
28 328	354,43	2 789	34,90	172	2,15	1 053	13,18	61 586	770,54	-	-	61 586	770,54	6
45 777	341,72	3 598	26,86	257	1,91	1 530	11,42	103 648	773,71	-	-	103 648	773,71	7
45 568	336,82	3 920	28,97	235	1,73	167	1,24	98 839	730,59	3	0,02	98 841	730,61	8
46 678	361,55	4 651	36,03	225	1,74	-	-	121 380	940,17	- 3	- 0,03	121 377	940,15	9
52 525	349,97	4 394	29,28	322	2,15	3 912	26,06	118 521	789,69	4	0,03	118 525	789,72	10
514 202	373,71	41 470	30,14	2 639	1,92	6 663	4,84	1 110 558	807,13	138	0,10	1 110 697	807,23	11
657 946	368,72	65 440	36,67	3 350	1,88	7 145	4,00	1 495 292	837,97	138	0,08	1 495 431	838,05	12

16. Realsteuergrundbeträge, -hebesätze und -aufbringungskraft der kreisfreien Städte und kreisangehörigen Gemeinden in Bayern 2010 nach Regierungsbezirken und Landkreisen

Gebiet	Grundbetrag ¹⁾			Gewogener Durchschnittshebesatz ²⁾			Realsteuer-aufbringungskraft ³⁾		Steuereinnahmekraft der Gemeinden ⁴⁾	
	Grundsteuer		Gewerbe-steuer	Grundsteuer		Gewerbe-steuer	1 000 €	€ je Ein-wohner	1 000 €	€ je Ein-wohner
	A	B		A	B					
	1 000 €			%						

Zusammenstellung nach Regierungsbezirken

Kreisfreie Städte

Oberbayern	131	63 762	337 150	424,6	525,2	480,0	1 483 906	972,23	2 141 443	1 403,03
Niederbayern	81	6 343	27 149	311,7	380,7	392,1	124 305	786,77	174 094	1 101,91
Oberpfalz	55	9 325	46 298	274,6	373,0	410,9	206 052	935,04	270 169	1 226,00
Oberfranken	55	8 497	41 301	280,0	398,9	344,7	184 505	802,51	251 332	1 093,18
Mittelfranken	173	32 316	104 533	332,7	482,3	435,9	508 022	633,14	807 334	1 006,17
Unterfranken	44	10 258	41 399	315,3	404,4	393,2	191 499	750,07	272 732	1 068,24
Schwaben	109	14 494	45 884	287,5	441,9	402,4	224 270	549,03	358 802	878,37
Zusammen	648	144 995	643 713	330,5	475,3	444,4	2 922 558	811,65	4 275 906	1 187,51

Kreisangehörige Gemeinden

Oberbayern	6 311	93 342	466 008	314,3	310,8	311,7	2 091 453	737,62	3 103 369	1 094,50
Niederbayern	4 188	26 920	111 931	341,9	335,5	333,6	528 395	512,48	810 443	786,04
Oberpfalz	2 733	22 603	69 116	316,2	311,3	327,1	349 408	406,07	606 002	704,27
Oberfranken	1 828	22 762	68 989	332,1	324,8	328,5	346 487	410,59	606 497	718,70
Mittelfranken	2 298	24 213	88 414	384,0	348,1	329,2	425 134	468,68	738 610	814,26
Unterfranken	2 526	30 507	100 777	333,3	320,3	331,4	495 270	465,24	828 116	777,91
Schwaben	3 823	42 270	146 618	363,4	347,9	329,1	713 060	518,24	1 170 801	850,91
Zusammen	23 707	262 617	1 051 853	337,5	325,1	321,9	4 949 206	554,94	7 863 839	881,76

Bayern

Oberbayern	6 442	157 104	803 158	316,5	397,8	382,4	3 575 358	819,71	5 244 812	1 202,47
Niederbayern	4 269	33 263	139 081	341,3	344,1	345,0	652 700	548,93	984 537	828,01
Oberpfalz	2 788	31 928	115 414	315,4	329,4	360,7	555 459	513,92	876 172	810,64
Oberfranken	1 882	31 259	110 290	330,6	344,9	334,6	530 992	494,51	857 829	798,88
Mittelfranken	2 471	56 529	192 947	380,4	424,8	387,0	933 155	545,87	1 545 944	904,34
Unterfranken	2 570	40 765	142 175	333,0	341,5	349,4	686 769	520,34	1 100 848	834,07
Schwaben	3 932	56 764	192 501	361,3	371,9	346,6	937 330	525,28	1 529 603	857,20
Zusammen	24 354	407 612	1 695 566	337,3	378,5	368,4	7 871 764	628,78	12 139 745	969,70

¹⁾ Berechnet für jede kreisfreie und kreisangehörige Gemeinde: 100 mal Steueraufkommen geteilt durch Hebesatz; bei den Gemeinden im Landkreis die Summe der Grundbeträge der kreisangehörigen Gemeinden.- ²⁾ Bei den Gemeinden im Landkreis gewogener Durchschnittshebesatz = 100 mal Summe der Steueraufkommen geteilt durch Summe der Grundbeträge.- ³⁾ Die Aufbringungskraft der Grundsteuer A, B und der Gewerbesteuer wurde aus den Grundbeträgen mal Landesdurchschnittshebesatz (der Gemeinden insgesamt) geteilt durch 100 errechnet.- ⁴⁾ Realsteueraufbringungskraft abzüglich Gewerbesteuerumlage und zuzüglich Gemeindeanteile an der Einkommen- und Umsatzsteuer.

Noch: 16. Realsteuergrundbeträge, -hebesätze und -aufbringungskraft der kreisfreien Städte und kreisangehörigen Gemeinden in Bayern 2010 nach Regierungsbezirken und Landkreisen

Gebiet	Grundbetrag ¹⁾			Gewogener Durchschnittshebesatz ²⁾			Realsteuer-aufbringungskraft ³⁾		Steuereinnahmekraft der Gemeinden ⁴⁾	
	Grundsteuer		Gewerbe-steuer	Grundsteuer		Gewerbe-steuer	1 000 €	€ je Ein-wohner	1 000 €	€ je Ein-wohner
	A	B		A	B					
	1 000 €			%						
Regierungsbezirk Oberbayern										
Kreisfreie Städte										
Ingolstadt	61	4 994	28 872	350	460	400	125 476	1 006,35	169 469	1 359,19
München	55	56 602	299 615	535	535	490	1 318 261	983,34	1 911 608	1 425,94
Rosenheim	15	2 166	8 663	330	420	400	40 168	658,34	60 367	989,39
Zusammen	131	63 762	337 150	424,6	525,2	480,0	1 483 906	972,23	2 141 443	1 403,03
Gemeinden im Landkreis										
Altötting	256	3 133	30 161	315,1	299,6	329,4	123 839	1 149,43	150 161	1 393,75
Berchtesgadener Land	161	3 457	9 784	322,9	333,5	333,4	49 674	485,94	76 949	752,75
Bad Tölz-Wolfratshausen	208	3 726	10 328	286,6	340,4	316,3	52 853	435,46	100 953	831,76
Dachau	317	4 290	14 374	309,4	307,7	324,6	70 266	508,64	131 348	950,79
Ebersberg	258	4 292	12 716	289,7	306,5	312,0	63 965	497,83	126 119	981,56
Eichstätt	481	2 844	11 390	330,9	322,1	334,6	54 351	435,36	102 068	817,59
Erding	486	3 563	16 032	321,0	302,4	324,6	74 192	586,18	124 836	986,31
Freising	423	5 067	23 218	318,1	322,9	347,2	106 143	640,15	174 980	1 055,30
Fürstenfeldbruck	198	6 197	17 765	289,1	316,0	342,9	89 575	439,92	188 184	924,21
Garmisch-Partenkirchen	119	3 803	6 957	360,6	400,1	352,1	40 427	468,12	69 174	800,99
Landsberg a. Lech	315	3 299	14 371	285,3	304,2	319,6	66 498	581,30	107 372	938,61
Miesbach	191	3 742	11 970	285,4	311,4	326,2	58 908	615,95	96 810	1 012,26
Mühldorf a. Inn	430	2 934	13 252	374,9	345,2	334,7	61 382	556,68	96 153	872,03
München	183	14 240	156 473	253,0	251,9	286,4	630 988	1 968,96	702 750	2 192,89
Neuburg-Schrobenhausen	378	2 363	9 626	309,2	307,1	329,4	45 681	499,67	76 551	837,34
Pfaffenhofen a. d. Ilm	418	3 373	12 906	307,2	306,7	319,4	61 725	526,81	105 756	902,61
Rosenheim	514	8 081	24 918	304,4	312,9	324,6	124 123	497,90	206 597	828,73
Starnberg	139	5 494	35 086	274,1	291,9	277,4	150 525	1 156,99	202 062	1 553,12
Traunstein	536	5 398	19 186	338,1	351,8	345,6	92 926	545,00	145 356	852,49
Weilheim-Schongau	299	4 045	15 497	317,7	332,9	326,5	73 413	560,40	119 191	909,85
Zusammen	6 311	93 342	466 008	314,3	310,8	311,7	2 091 453	737,62	3 103 369	1 094,50
Oberbayern	6 442	157 104	803 158	316,5	397,8	382,4	3 575 358	819,71	5 244 812	1 202,47

¹⁾ Berechnet für jede kreisfreie und kreisangehörige Gemeinde: 100 mal Steueraufkommen geteilt durch Hebesatz; bei den Gemeinden im Landkreis die Summe der Grundbeträge der kreisangehörigen Gemeinden.- ²⁾ Bei den Gemeinden im Landkreis gewogener Durchschnittshebesatz = 100 mal Summe der Steueraufkommen geteilt durch Summe der Grundbeträge.- ³⁾ Die Aufbringungskraft der Grundsteuer A, B und der Gewerbesteuer wurde aus den Grundbeträgen mal Landesdurchschnittshebesatz (der Gemeinden insgesamt) geteilt durch 100 errechnet.- ⁴⁾ Realsteueraufbringungskraft abzüglich Gewerbesteuerumlage und zuzüglich Gemeindeanteile an der Einkommen- und Umsatzsteuer.

Noch: 16. Realsteuergrundbeträge, -hebesätze und -aufbringungskraft der kreisfreien Städte und der kreisangehörigen Gemeinden in Bayern 2010 nach Regierungsbezirken und Landkreisen

Gebiet	Grundbetrag ¹⁾			Gewogener Durchschnittshebesatz ²⁾			Realsteuer-aufbringungskraft ³⁾		Steuereinnahmekraft der Gemeinden ⁴⁾	
	Grundsteuer		Gewerbe-steuer	Grundsteuer		Gewerbe-steuer	1 000 €	€ je Ein-wohner	1 000 €	€ je Ein-wohner
	A	B		A	B					
	1 000 €			%						

Regierungsbezirk Niederbayern

Kreisfreie Städte

Landshut	25	2 394	10 778	300	390	380	48 854	775,97	71 109	1 129,46
Passau	8	1 978	8 181	300	390	400	37 653	745,48	52 933	1 047,99
Straubing	47	1 971	8 191	320	360	400	37 798	848,89	50 053	1 124,11
Zusammen	81	6 343	27 149	311,7	380,7	392,1	124 305	786,77	174 094	1 101,91

Gemeinden im Landkreis

Deggendorf	363	3 112	10 213	337,7	328,8	337,3	50 633	433,03	83 621	715,15
Freyung-Grafenau	148	1 932	4 505	325,2	329,9	339,4	24 410	306,88	42 694	536,74
Kelheim	432	2 848	12 495	353,9	348,0	351,8	58 268	515,26	94 126	832,35
Landshut	757	4 062	17 782	326,6	317,8	340,6	83 441	561,83	133 636	899,80
Passau	604	4 883	13 413	335,4	329,3	338,9	69 937	373,07	119 523	637,58
Regen	152	2 253	5 850	361,2	398,0	365,8	30 594	386,61	49 233	622,13
Rottal-Inn	638	2 803	13 815	359,1	339,7	333,3	63 656	539,28	95 946	812,83
Straubing-Bogen	631	2 384	6 941	345,6	342,1	338,9	36 724	376,52	66 992	686,85
Dingolfing-Landau	462	2 644	26 917	337,8	309,3	307,1	110 732	1 219,46	124 672	1 372,98
Zusammen	4 188	26 920	111 931	341,9	335,5	333,6	528 395	512,48	810 443	786,04
Niederbayern	4 269	33 263	139 081	341,3	344,1	345,0	652 700	548,93	984 537	828,01

Regierungsbezirk Oberpfalz

Kreisfreie Städte

Amberg	16	1 449	4 213	250	340	350	21 061	481,30	34 898	797,51
Regensburg	23	6 209	37 597	295	395	425	162 094	1 204,12	198 030	1 471,07
Weiden i. d. OPf.	16	1 667	4 488	270	320	350	22 897	545,26	37 243	886,88
Zusammen	55	9 325	46 298	274,6	373,0	410,9	206 052	935,04	270 169	1 226,00

Gemeinden im Landkreis

Amberg-Weizbach	318	2 343	6 451	324,6	333,1	347,2	33 709	319,36	66 013	625,40
Cham	394	3 366	10 305	313,1	319,0	322,6	52 035	405,25	82 862	645,32
Neumarkt i. d. OPf.	491	3 409	13 866	309,9	296,1	316,6	65 642	513,55	102 975	805,63
Neustadt a. d. Waldnaab	281	2 181	7 231	342,8	324,6	328,8	35 842	367,87	62 154	637,93
Regensburg	569	5 608	11 091	299,5	296,7	319,7	64 005	349,30	133 626	729,25
Schwandorf	343	3 768	13 280	311,4	306,2	336,6	64 346	450,10	106 054	741,85
Tirschenreuth	336	1 929	6 893	332,2	335,9	328,3	33 829	450,65	52 318	696,96
Zusammen	2 733	22 603	69 116	316,2	311,3	327,1	349 408	406,07	606 002	704,27
Oberpfalz	2 788	31 928	115 414	315,4	329,4	360,7	555 459	513,92	876 172	810,64

¹⁾ Berechnet für jede kreisfreie und kreisangehörige Gemeinde: 100 mal Steueraufkommen geteilt durch Hebesatz; bei den Gemeinden im Landkreis die Summe der Grundbeträge der kreisangehörigen Gemeinden.- ²⁾ Bei den Gemeinden im Landkreis gewogener Durchschnittshebesatz = 100 mal Summe der Steueraufkommen geteilt durch Summe der Grundbeträge.- ³⁾ Die Aufbringungskraft der Grundsteuer A, B und der Gewerbesteuer wurde aus den Grundbeträgen mal Landesdurchschnittshebesatz (der Gemeinden insgesamt) geteilt durch 100 errechnet.- ⁴⁾ Realsteueraufbringungskraft abzüglich Gewerbesteuerumlage und zuzüglich Gemeindeanteile an der Einkommen- und Umsatzsteuer.

Noch: 16. Realsteuergrundbeträge, -hebesätze und -aufbringungskraft der kreisfreien Städte und kreisangehörigen Gemeinden in Bayern 2010 nach Regierungsbezirken und Landkreisen

Gebiet	Grundbetrag ¹⁾		Gewerbe- steuer	Gewogener Durchschnittshebesatz ²⁾		Gewerbe- steuer	Realsteuer- aufbringungskraft ³⁾		Steuereinnahmekraft der Gemeinden ⁴⁾	
	Grundsteuer			Grundsteuer			1 000 €	€ je Ein- wohner	1 000 €	€ je Ein- wohner
	A	B	A	B						
	1 000 €			%						
Regierungsbezirk Oberfranken										
Kreisfreie Städte										
Bamberg	17	2 498	9 170	280	425	390	43 297	618,77	67 804	969,01
Bayreuth	15	2 561	12 782	250	425	390	56 836	786,37	77 291	1 069,39
Coburg	9	1 545	15 964	300	300	275	64 694	1 571,50	73 134	1 776,52
Hof	13	1 893	3 384	300	410	380	19 678	423,25	33 104	711,99
Zusammen	55	8 497	41 301	280,0	398,9	344,7	184 505	802,51	251 332	1 093,18
Gemeinden im Landkreis										
Bamberg	348	3 205	15 041	332,8	309,1	319,0	68 723	476,17	110 802	767,73
Bayreuth	313	2 673	5 115	335,4	341,6	334,1	30 019	282,50	63 689	599,37
Coburg	151	2 430	8 425	351,7	313,7	359,8	40 746	459,90	67 504	761,93
Forchheim	239	2 808	5 557	376,4	356,1	343,0	31 909	282,15	77 425	684,63
Hof	212	3 276	8 844	308,2	303,7	307,9	45 698	453,25	73 324	727,27
Kronach	135	1 905	6 672	327,4	330,4	313,1	32 247	456,67	54 147	766,80
Kulmbach	160	2 279	7 072	295,9	308,0	335,9	35 221	471,11	58 170	778,07
Lichtenfels	155	1 830	7 982	312,3	316,2	324,4	36 854	540,49	53 232	780,68
Wunsiedel i. Fichtelgeb.	114	2 357	4 280	330,0	348,8	336,7	25 071	324,68	48 204	624,26
Zusammen	1 828	22 762	68 989	332,1	324,8	328,5	346 487	410,59	606 497	718,70
Oberfranken	1 882	31 259	110 290	330,6	344,9	334,6	530 992	494,51	857 829	798,88
Regierungsbezirk Mittelfranken										
Kreisfreie Städte										
Ansbach	32	1 528	3 046	360	360	360	17 110	423,99	32 212	798,22
Erlangen	26	4 508	12 787	300	460	410	64 262	609,77	116 968	1 109,88
Fürth	28	4 028	9 939	350	555	425	51 960	454,51	96 345	842,75
Nürnberg	73	20 989	75 247	332	490	447	356 919	708,85	529 277	1 051,15
Schwabach	14	1 263	3 513	300	350	390	17 771	458,07	32 536	838,62
Zusammen	173	32 316	104 533	332,7	482,3	435,9	508 022	633,14	807 334	1 006,17
Gemeinden im Landkreis										
Ansbach	655	4 659	19 948	401,8	391,8	328,8	93 338	517,38	142 668	790,82
Erlangen-Höchstadt	187	3 616	16 758	338,6	329,7	326,1	76 056	579,86	130 330	993,65
Fürth	120	3 288	7 695	337,8	338,2	333,8	41 196	359,52	89 111	777,69
Nürnberger Land	182	4 550	19 921	305,9	296,1	317,1	91 229	548,46	153 666	923,83
Neustadt a. d. Aisch- Bad Windsheim	485	2 326	6 510	400,6	390,5	347,4	34 419	351,86	64 111	655,40
Roth	330	3 550	10 868	334,8	326,5	342,6	54 592	439,48	97 528	785,13
Weißenburg-Gunzenhausen	340	2 224	6 715	457,1	397,2	328,8	34 303	370,57	61 197	661,09
Zusammen	2 298	24 213	88 414	384,0	348,1	329,2	425 134	468,68	738 610	814,26
Mittelfranken	2 471	56 529	192 947	380,4	424,8	387,0	933 155	545,87	1 545 944	904,34

¹⁾ Berechnet für jede kreisfreie und kreisangehörige Gemeinde: 100 mal Steueraufkommen geteilt durch Hebesatz; bei den Gemeinden im Landkreis die Summe der Grundbeträge der kreisangehörigen Gemeinden.- ²⁾ Bei den Gemeinden im Landkreis gewogener Durchschnittshebesatz = 100 mal Summe der Steueraufkommen geteilt durch Summe der Grundbeträge.- ³⁾ Die Aufbringungskraft der Grundsteuer A, B und der Gewerbesteuer wurde aus den Grundbeträgen mal Landesdurchschnittshebesatz (der Gemeinden insgesamt) geteilt durch 100 errechnet.- ⁴⁾ Realsteueraufbringungskraft abzüglich Gewerbesteuerumlage und zuzüglich Gemeindeanteile an der Einkommen- und Umsatzsteuer.

Noch: 16. Realsteuergrundbeträge, -hebesätze und -aufbringungskraft der kreisfreien Städte und kreisangehörigen Gemeinden in Bayern 2010 nach Regierungsbezirken und Landkreisen

Gebiet	Grundbetrag ¹⁾			Gewogener Durchschnittshebesatz ²⁾			Realsteuer-aufbringungskraft ³⁾		Steuereinnahmekraft der Gemeinden ⁴⁾	
	Grundsteuer		Gewerbe-steuer	Grundsteuer		Gewerbe-steuer	1 000 €	€ je Ein-wohner	1 000 €	€ je Ein-wohner
	A	B		A	B					
	1 000 €			%						
Regierungsbezirk Unterfranken										
Kreisfreie Städte										
Aschaffenburg	10	2 896	9 376	200	350	385	45 541	662,27	69 438	1 009,78
Schweinfurt	8	2 737	15 665	385	385	370	68 098	1 273,97	80 049	1 497,55
Würzburg	27	4 625	16 358	340	450	420	77 860	585,02	123 246	926,02
Zusammen	44	10 258	41 399	315,3	404,4	393,2	191 499	750,07	272 732	1 068,24
Gemeinden im Landkreis										
Aschaffenburg	112	5 373	19 500	305,7	299,9	329,9	92 557	535,87	155 371	899,55
Bad Kissingen	233	3 266	6 987	344,4	355,0	348,9	38 891	371,31	68 330	652,38
Rhön-Grabfeld	223	1 974	5 775	361,8	348,7	340,9	29 503	354,75	52 589	632,32
Haßberge	263	1 972	8 079	324,3	317,4	321,0	38 119	446,82	61 581	721,83
Kitzingen	369	2 612	12 323	339,2	330,7	328,6	56 533	638,64	79 687	900,21
Miltenberg	141	4 197	12 639	316,4	309,2	324,6	62 928	488,73	103 629	804,83
Main- Spessart	284	3 615	10 617	342,8	340,3	338,2	53 758	419,07	98 259	765,98
Schweinfurt	369	3 180	9 336	314,0	300,2	334,5	47 674	421,03	82 237	726,27
Würzburg	531	4 317	15 520	335,3	310,6	328,6	75 307	471,23	126 435	791,16
Zusammen	2 526	30 507	100 777	333,3	320,3	331,4	495 270	465,24	828 116	777,91
Unterfranken	2 570	40 765	142 175	333,0	341,5	349,4	686 769	520,34	1 100 848	834,07
Regierungsbezirk Schwaben										
Kreisfreie Städte										
Augsburg	40	8 971	27 286	345	485	435	134 615	510,73	223 937	849,61
Kaufbeuren	10	1 278	2 809	250	385	330	15 223	363,03	28 600	682,04
Kempton (Allgäu)	28	2 524	8 049	250	380	387	39 302	635,09	58 933	952,31
Memmingen	31	1 720	7 740	260	350	330	35 130	854,85	47 333	1 151,78
Zusammen	109	14 494	45 884	287,5	441,9	402,4	224 270	549,03	358 802	878,37
Gemeinden im Landkreis										
Aichach-Friedberg	353	3 519	11 496	350,5	357,7	340,6	56 862	444,37	104 298	815,09
Augsburg	433	7 171	22 795	342,2	318,5	339,9	112 587	469,12	202 026	841,79
Dillingen a. d. Donau	342	2 520	10 436	395,3	364,2	317,6	49 141	524,01	78 163	833,48
Günzburg	288	3 559	13 831	341,5	317,0	305,8	65 399	542,19	103 535	858,35
Neu Ulm	185	5 760	20 110	346,1	338,5	332,7	96 515	584,16	157 583	953,77
Lindau	157	2 729	7 043	343,7	371,6	331,4	36 806	460,50	63 150	790,11
Ostallgäu	517	4 150	14 252	364,0	360,4	324,9	69 957	522,22	108 670	811,20
Unterallgäu	534	3 962	14 087	349,2	327,3	299,5	68 698	507,80	110 110	813,91
Donau-Ries	607	3 659	19 986	415,4	362,8	339,3	89 525	693,43	127 082	984,33
Oberallgäu	407	5 241	12 584	341,9	387,9	349,3	67 571	450,22	116 184	774,12
Zusammen	3 823	42 270	146 618	363,4	347,9	329,1	713 060	518,24	1 170 801	850,91
Schwaben	3 932	56 764	192 501	361,3	371,9	346,6	937 330	525,28	1 529 603	857,20

¹⁾ Berechnet für jede kreisfreie und kreisangehörige Gemeinde: 100 mal Steueraufkommen geteilt durch Hebesatz; bei den Gemeinden im Landkreis die Summe der Grundbeträge der kreisangehörigen Gemeinden.- ²⁾ Bei den Gemeinden im Landkreis gewogener Durchschnittshebesatz = 100 mal Summe der Steueraufkommen geteilt durch Summe der Grundbeträge.- ³⁾ Die Aufbringungskraft der Grundsteuer A, B und der Gewerbesteuer wurde aus den Grundbeträgen mal Landesdurchschnittshebesatz (der Gemeinden insgesamt) geteilt durch 100 errechnet.- ⁴⁾ Realsteueraufbringungskraft abzüglich Gewerbesteuerumlage und zuzüglich Gemeindeanteile an der Einkommen- und Umsatzsteuer.

17. Umlageeinnahmen¹⁾ und -ausgaben der kreisfreien Städte, Landkreise und Regierungsbezirke in Bayern 2010

Regierungsbezirk Gebietskörperschaft	Umlage-		Gebietskörperschaft	Umlage-	
	einnahmen	ausgaben		einnahmen	ausgaben
	1 000 €			1 000 €	
Zusammenstellung nach Regierungsbezirken			Regierungsbezirk Niederbayern		
Kreisfreie Städte			Kreisfreie Städte		
Oberbayern	—	421 529	Landshut	—	11 245
Niederbayern	—	27 735	Passau	—	9 294
Oberpfalz	—	37 482	Straubing	—	7 196
Oberfranken	—	46 766	Zusammen	—	27 735
Mittelfranken	—	187 531	Landkreise		
Unterfranken	—	46 486	Deggendorf	40 373	16 516
Schwaben	—	85 243	Freyung-Grafenau	24 770	10 079
Zusammen	—	852 772	Kelheim	39 451	15 788
Landkreise			Landshut	59 374	23 489
Oberbayern	1 399 400	616 807	Passau	58 865	24 641
Niederbayern	361 831	145 118	Regen	27 355	11 191
Oberpfalz	278 453	99 336	Rottal-Inn	41 602	15 601
Oberfranken	292 537	104 002	Straubing-Bogen	30 800	12 458
Mittelfranken	344 244	151 106	Dingolfing-Landau	39 242	15 356
Unterfranken	385 373	139 072	Zusammen	361 831	145 118
Schwaben	514 959	219 814	Bezirk	172 853	—
Zusammen	3 576 796	1 475 256			
Bezirke			Regierungsbezirk Oberpfalz		
Oberbayern	1 038 336	—	Kreisfreie Städte		
Niederbayern	172 853	—	Amberg	—	6 733
Oberpfalz	136 818	—	Regensburg	—	24 333
Oberfranken	150 768	—	Weiden i.d.OPf.	—	6 417
Mittelfranken	338 637	—	Zusammen	—	37 482
Unterfranken	185 558	—	Landkreise		
Schwaben	305 058	—	Amberg-Sulzbach	37 595	12 287
Zusammen	2 328 028	—	Cham	40 406	14 261
			Neumarkt i.d.OPf.	35 243	14 288
Regierungsbezirk Oberbayern			Neustadt a.d.Waldnaab	33 834	11 805
Kreisfreie Städte			Regensburg	56 459	21 175
Ingolstadt	—	31 643	Schwandorf	47 647	16 818
München	—	377 298	Tirschenreuth	27 269	8 703
Rosenheim	—	12 588	Zusammen	278 453	99 336
Zusammen	—	421 529	Bezirk	136 818	—
Landkreise			Regierungsbezirk Oberfranken		
Altötting	66 425	26 319	Kreisfreie Städte		
Berchtesgadener Land	38 551	15 720	Bamberg	—	11 237
Bad Tölz-Wolfratshausen	52 425	19 652	Bayreuth	—	10 896
Dachau	68 030	28 745	Coburg	—	17 495
Ebersberg	60 100	26 402	Hof	—	7 137
Eichstätt	44 443	21 706	Zusammen	—	46 766
Erding	58 009	24 810	Landkreise		
Freising	78 691	35 011	Bamberg	45 868	17 070
Fürstenfeldbruck	96 990	36 339	Bayreuth	31 152	12 167
Garmisch-Partenkirchen	33 377	14 089	Coburg	31 763	11 048
Landsberg a. Lech	49 909	20 352	Forchheim	41 037	13 538
Miesbach	47 338	18 756	Hof	36 362	12 654
Mühlhof a. Inn	49 850	18 897	Kronach	25 112	9 134
München	272 671	146 858	Kulmbach	27 140	9 607
Neuburg-Schrobenhausen	40 171	17 111	Lichtenfels	22 098	8 320
Pfaffenhofen a.d. Ilm	41 348	20 674	Wunsiedel i.Fichtelgebirge	32 004	10 464
Rosenheim	101 161	41 656	Zusammen	292 537	104 002
Sarnberg	76 331	32 503	Bezirk	150 768	—
Traunstein	68 125	28 053			
Weilheim-Schongau	55 458	23 153			
Zusammen	1 399 400	616 807			
Bezirk	1 038 336	—			

¹⁾ Berechnet nach den vom Landesamt ermittelten Umlagegrundlagen.

Noch: 17. Umlageeinnahmen¹⁾ und -ausgaben der kreisfreien Städte, Landkreise und Regierungsbezirke in Bayern 2010

Regierungsbezirk Gebietskörperschaft	Umlage-		Gebietskörperschaft	Umlage-	
	einnahmen	ausgaben		einnahmen	ausgaben
	1 000 €			1 000 €	
Regierungsbezirk Mittelfranken					
Kreisfreie Städte					
Ansbach	—	7 163	Aschaffenburg	67 564	26 473
Erlangen	—	25 705	Bad Kissingen	38 001	12 645
Fürth	—	23 819	Rhön-Grabfeld	28 810	9 490
Nürnberg	—	123 585	Haßberge	28 525	10 437
Schwabach	—	7 258	Kitzingen	33 913	12 187
Zusammen	—	187 531	Miltenberg	45 313	16 581
			Main-Spessart	45 635	17 092
			Schweinfurt	41 477	14 518
			Würzburg	56 136	19 649
			Zusammen	385 373	139 072
Landkreise					
Ansbach	62 296	27 992	Bezirk	185 558	—
Erlangen-Höchstädt	59 738	25 658			
Fürth	37 912	18 458			
Nürnberger Land	71 791	31 169			
Neustadt a.d.Alsch-Bad Windsheim	32 060	14 730			
Roth	46 398	19 317			
Weißenburg-Gunzenhausen	34 049	13 782			
Zusammen	344 244	151 106			
Bezirk	338 637	—			
Regierungsbezirk Schwaben					
Kreisfreie Städte					
Augsburg	—	—	Augsburg	—	57 868
Kaufbeuren	—	—	Kaufbeuren	—	7 212
Kempton (Allgäu)	—	—	Kempton (Allgäu)	—	11 542
Memmingen	—	—	Memmingen	—	8 621
Zusammen	—	—	Zusammen	—	85 243
Landkreise					
Aichach-Friedberg	—	—	Aichach-Friedberg	46 928	19 255
Augsburg	—	—	Augsburg	84 777	36 676
Dillingen a.d.Donau	—	—	Dillingen a.d.Donau	35 313	14 342
Günzburg	—	—	Günzburg	48 521	20 457
Neu-Ulm	—	—	Neu-Ulm	66 829	28 665
Lindau (Bodensee)	—	—	Lindau (Bodensee)	30 355	12 585
Ostallgäu	—	—	Ostallgäu	49 370	21 358
Unterallgäu	—	—	Unterallgäu	49 800	22 023
Donau-Ries	—	—	Donau-Ries	48 008	22 319
Oberallgäu	—	—	Oberallgäu	55 060	22 136
Zusammen	—	—	Zusammen	514 959	219 814
Bezirk	—	—	Bezirk	305 058	—

¹⁾ Berechnet nach den vom Landesamt ermittelten Umlagegrundlagen.

Anhang

Zuordnungsschlüssel für die Tabelle 1 Seite 5

Lfd. Nr.	Einnahmeart	Gruppierungsnummer
1	Steuern und steuerähnliche Einnahmen (netto)	00, 01, 02, 032 . / . 810
2	Einnahmen aus Verwaltung und Betrieb	10 - 15, 21, 22, 24 - 26
3	Allgemeine und laufende Zuweisungen, Zinseinnahmen	041, 051, 060, 061, 062, 063, 072, 081, 092, 16, 17, 191, 20, 23 . / . 169, 209
4	Einnahmen der laufenden Rechnung	Σ Zeile 1 bis Zeile 3 . / . 062, 063, 072, 162, 172, 202, 232
5	Einnahmen aus der Veräußerung von Vermögen	33, 340, 345
6	Zuweisungen für Investitionen und Investitionsfördermittel	32, 35, 36
7	Sonst. Einnahmen der Kapitalrechnung	370, 371, 372, 373
8	Einnahmen der Kapitalrechnung	Σ Zeile 5 bis Zeile 7 . / . 322, 362, 372
9	Gesamteinnahmen (ohne besondere Finanzierungsvorgänge)	Zeile 4 + Zeile 8

Lfd. Nr.	Ausgabeart	Gruppierungsnummer
10	Personalausgaben	4
11	Sächlicher Verwaltungs- und Betriebsaufwand	5, 84
12	Zinsausgaben	80 . / . 809
13	Zuweisungen und Zuschüsse für laufende Zwecke	67, 690, 691, 692, 693, 70, 71, 72, 82, 83 . / . 679
14	Leistungen der Sozialhilfe	730, 735, 740, 745
15	Sonstige Soziale Leistungen	75, 76, 77, 783, 784, 785, 788, 789, 79
16	Ausgaben der laufenden Rechnung	Σ Zeile 10 bis Zeile 15 . / . 062, 063, 072, 162, 172, 202, 232
17	Baumaßnahmen	94
18	Sonstige Ausgaben der Kapitalrechnung	92, 930, 932, 935, 970, 971, 972, 973, 98, 990, 991
19	Ausgaben der Kapitalrechnung	Σ Zeile 17 bis Zeile 18 . / . 322, 362, 372
20	Gesamtausgaben (ohne besondere Finanzierungsvorgänge)	Zeile 16 + Zeile 19
21	Finanzierungssaldo	Zeile 9 . / . Zeile 20

Lfd. Nr.	Besondere Finanzierungsvorgänge	Gruppierungsnummer
22	Einnahmen	31, 374, 375, 376, 377, 378
23	davon Einnahmen aus Krediten	374, 375, 376, 377, 378
24	Entnahmen aus Rücklagen	31
25	Ausgaben	895, 91, 992, 974, 975, 976, 977, 978
26	darunter Schuldentilgung	974, 975, 976, 977, 978
27	Zuführung an Rücklagen	91

Für die Lieferung an das Bayerische Landesamt für Statistik und Datenverarbeitung maßgebliche Systematik der Kassenstatistik

Gruppierung

A. Einnahmen und Ausgaben

Steuern, allgemeine Zuweisungen

Realsteuern	Einnahmen aus Verwaltung und Betrieb
000 Grundsteuer A	10 Verwaltungsgebühren
001 Grundsteuer B	11 Benutzungsgebühren und ähnliche Entgelte
003 Gewerbesteuer (brutto)	12 Zweckgebundene Abgaben
00 Realsteuern zusammen	13 Einnahmen aus Verkauf
Gemeindeanteile an Gemeinschaftsteuern	14 Mieten und Pachten
010 ¹ Einkommensteuer	15 Sonstige Verwaltungs- und Betriebseinnahmen
012 Umsatzsteuer	Erstattungen von Ausgaben des Verwaltungshaushalts
01 Gemeindeanteile an Gemeinschaftsteuern zusammen	160 von Bund, LAF, ERP-Sondervermögen
Andere Steuern	161 vom Land
022 Hundesteuer	162 von Gemeinden/Gv
024 ² Zuschlag zur Grunderwerbsteuer	163 von Zweckverbänden und dgl.
027 Zweitwohnungssteuer	164 vom sonstigen öffentlichen Bereich
029 ³ Sonstige Steuern	165 von kommunalen Sonderrechnungen
02 andere Steuern zusammen	166 von sonstigen öffentlichen Sonderrechnungen
Steuerähnliche Einnahmen	167 von privaten Unternehmen
032 Sonstige steuerähnliche Einnahmen	168 von übrigen Bereichen
Schlüsselzuweisungen	169 Innere Verrechnungen
041 vom Land	16 Erstattungen von Ausgaben des Verwaltungshaushalts zusammen
Bedarfszuweisungen	Zuweisungen und Zuschüsse für lfd. Zwecke
051 vom Land	170 von Bund, LAF, ERP-Sondervermögen
Sonstige allgemeine Zuweisungen	171 vom Land
060 vom Bund	172 von Gemeinden/Gv
061 vom Land	173 von Zweckverbänden und dgl.
062 von Gemeinden/Gv	174 vom sonstigen öffentlichen Bereich
063 von Verwaltungsgemeinschaften	175 von kommunalen Sonderrechnungen
Allgemeine Umlagen	176 von sonstigen öffentlichen Sonderrechnungen
072 von Gemeinden/Gv	177 von privaten Unternehmen
Allg. Zuweisungen aus bes. Abrechnungsverfahren	178 von übrigen Bereichen
081 Überlassung des Aufkommens an Verwarnungsgeldern und Geldbußen	17 Zuweisungen und Zuschüsse für lfd. Zwecke zusammen
092 Leistungen des Landes aus der Umsetzung des Vierten Gesetzes für Moderne Dienstleistungen am Arbeitsmarkt	Aufgabenbezogene Leistungsbeteiligung
	191 Leistungsbeteiligung bei Leistungen für Unterkunft u. Heizung an Arbeitsuchende
	192 Leistungsbeteiligung bei Leistungen zur Sicherung des Lebensunterhalts n. §§ 19 ff SGB II (ohne Leistungen für Unterkunft und Heizung)
	193 Leistungsbeteiligung bei der Eingliederung von Arbeitsuchenden nach § 16 Abs. 1 und 2 Satz 2 Nr. 5 und 6, Abs. 3 und Abs. 4 SGB II
	19 Aufgabenbezogene Leistungsbeteiligung zusammen

¹ Einschl. Gemeindeanteil am Zinsabschlag.

² Nach altem Recht (Restbeträge).

³ Einschl. Restbeträge aus Bagatellsteuern.

Sonstige Finanzeinnahmen	
	Ersatz v. sozialen Leistungen in Einrichtungen
Zinseinnahmen	250 Kostenbeiträge und Aufwendungsersatz; Kostenersatz - überörtlicher Träger
202 von Gemeinden/Gv	251 Kostenbeiträge und Aufwendungsersatz; Kostenersatz - örtlicher Träger
203 von Zweckverbänden und dgl.	252 Unterhaltsansprüche gegen bürgerlich- rechtlich Unterhaltsverpflichtete - überörtlicher Träger
204 vom sonstigen öffentlichen Bereich	253 Unterhaltsansprüche gegen bürgerlich- rechtlich Unterhaltsverpflichtete - örtlicher Träger
205 von kommunalen Sonderrechnungen	254 Leistungen von Sozialleistungsträgern - überörtlicher Träger
206 von sonstigen öffentlichen Sonder- rechnungen	255 Leistungen von Sozialleistungsträgern - örtlicher Träger
207 von privaten Unternehmen	256 Sonstige Ersatzleistungen - überörtlicher Träger
208 von übrigen Bereichen	257 Sonstige Ersatzleistungen - örtlicher Träger
209 aus inneren Darlehen	258 Rückzahlung gewährter Hilfen (einschließ- lich Zinsen von Darlehen) - überörtlicher Träger
20 Zinseinnahmen zusammen	259 Rückzahlung gewährter Hilfen (einschließ- lich Zinsen von Darlehen) - örtlicher Träger
21 Gewinnanteile von wirtschaftlichen Unter- nehmen und aus Beteiligungen	25 Ersatz von sozialen Leistungen in Einrich- tungen zusammen
22 Konzessionsabgaben	26 Weitere Finanzeinnahmen
	Kalkulatorische Einnahmen
Schuldendiensthilfen	270 Abschreibungen
230 von Bund, LAF, ERP-Sondervermögen	271 Abschreibungen aus Zuwendungs- finanziertem Vermögen
231 vom Land	275 Verzinsung des Anlagekapitals
232 von Gemeinden/Gv	28 Zuführungen vom Vermögenshaushalt
233 von Zweckverbänden und dgl.	295 Ist-Überschuss des Verwaltungshaushalts
234 vom sonstigen öffentlichen Bereich	299 Einnahmen des Verwaltungshaushalts
235 von kommunalen Sonderrechnungen	
236 von sonstigen öffentlichen Sonder- rechnungen	Einnahmen des Vermögenshaushalts
237 von privaten Unternehmen	30 Zuführung vom Verwaltungshaushalt
238 von übrigen Bereichen	31 Entnahmen aus Rücklagen
23 Schuldendiensthilfen zusammen	
Ersatz von sozialen Leistungen außerhalb von Einrichtungen	Rückflüsse von Darlehen
240 Kostenbeiträge und Aufwendungsersatz; Kostenersatz - überörtlicher Träger	322 von Gemeinden/Gv
241 Kostenbeiträge und Aufwendungsersatz; Kostenersatz - örtlicher Träger	323 von Zweckverbänden und dgl.
242 Unterhaltsansprüche gegen bürgerlich- rechtlich Unterhaltsverpflichtete - überörtlicher Träger	324 vom sonstigen öffentlichen Bereich
243 Unterhaltsansprüche gegen bürgerlich- rechtlich Unterhaltsverpflichtete - örtlicher Träger	325 von kommunalen Sonderrechnungen
244 Leistungen von Sozialleistungsträgern - überörtlicher Träger	326 von sonstigen öffentlichen Sonder- rechnungen
245 Leistungen von Sozialleistungsträgern - örtlicher Träger	327 von privaten Unternehmen
246 Sonstige Ersatzleistungen - überörtlicher Träger	328 von übrigen Bereichen
247 Sonstige Ersatzleistungen - örtlicher Träger	32 Rückflüsse von Darlehen zusammen
248 Rückzahlung gewährter Hilfen (einschließ- lich Zinsen von Darlehen) - überörtlicher Träger	33 Einnahmen aus der Veräußerung von Beteili- gungen und Rückflüsse von Kapitaleinlagen
249 Rückzahlung gewährter Hilfen (einschließ- lich Zinsen von Darlehen) - örtlicher Träger	
24 Ersatz von sozialen Leistungen außerhalb von Einrichtungen zusammen	

	Einnahmen aus der Veräußerung von Sachen des Anlagevermögens
340	Grundstücke
345	Bewegliche Sachen
35	Beiträge und ähnliche Entgelte
	Zuweisungen und Zuschüsse für Investitionen und Investitionsförderungsmaßnahmen
360	von Bund, LAF, ERP-Sondervermögen
361	vom Land
362	von Gemeinden/Gv
363	von Zweckverbänden und dgl.
364	vom sonstigen öffentlichen Bereich
365	von kommunalen Sonderrechnungen
366	von sonstigen öffentlichen Sonder- rechnungen
367	von privaten Unternehmen
368	von übrigen Bereichen
36	Zuweisungen und Zuschüsse für Investitio- nen und Investitionsförderungsmaßnah- men zusammen
	Einnahmen aus Krediten und inneren Darlehen
370	von Bund, LAF, ERP-Sondervermögen
371	vom Land
372	von Gemeinden/Gv
373	von Zweckverbänden und dgl.
374	vom sonstigen öffentlichen Bereich
375	von kommunalen Sonderrechnungen
376	von sonstigen öffentlichen Sonder- rechnungen
377	von privaten Unternehmen
378	von übrigen Bereichen
379	Innere Darlehen
37	Einnahmen aus Krediten und inneren Darlehen zusammen
392	Durchbuchung von Soll-Fehlbeträgen
395	Ist-Überschuss des Vermögenshaushalts
398	Einnahmen des Vermögenshaushalts
399	Einnahmen des Verwaltungs- und Ver- mögenshaushalts

	Personalausgaben
40	Aufwendungen für ehrenamtliche Tätigkeit
	Dienstbezüge und dgl.
410	Beamte
411	Versorgungsrücklage für aktive Beamte
414	Tariflich Beschäftigte
416	Beschäftigungsentgelte und dgl.
	Versorgungsbezüge und dgl.
420	Beamte
421	Versorgungsrücklage für Versorgungsemp- fänger
424	Tariflich Beschäftigte
428	Sonstige
	Beiträge zu Versorgungskassen
430	Beamte
434	Tariflich Beschäftigte
438	Sonstige
	Beiträge zur gesetzlichen Sozialversicherung
440	Beamte
444	Tariflich Beschäftigte
448	Sonstige
45	Beihilfen, Unterstützungen und dgl.
46	Personal-Nebenausgaben
4	Personalausgaben zusammen
	Sächlicher Verwaltungs- u. Betriebsaufwand
50	Unterhalt der Grundstücke und baulichen Anlagen
51	Unterhalt des sonstigen unbeweglichen Ver- mögens
52	Geräte, Ausstattungs- und Ausrüstungsge- genstände, sonstige Gebrauchsgegenstände
53	Mieten und Pachten
54	Bewirtschaftung der Grundstücke, baulichen Anlagen usw.
55	Haltung von Fahrzeugen
56	Besondere Aufwendungen für Bedienstete
577/578	Kosten der zuschussfähigen Lernmittel
638 ⁴	Weitere Verwaltungs- u. Betriebsausgaben
639	Schülerbeförderung
64	Steuern, Versicherungen, Schadensfälle
65	Geschäftsausgaben

⁴ Zusammenfassung der Gruppen 57 - 63, ohne
UGr. 577, 578 und 639

- 660 Verfügungsmittel
- 661 Mitgliedsbeiträge
- 662 Vermischte Ausgaben
- 5⁵ Sächlicher Verwaltungs- und Betriebsaufwand zusammen**

Erstattungen von Ausgaben des Verwaltungshaushalts

- 670 an Bund, LAF, ERP-Sondervermögen
- 671 an Land
- 672 an Gemeinden/Gv
- 673 an Zweckverbände und dgl.
- 674 an sonstigen öffentlichen Bereich
- 675 an kommunale Sonderrechnungen
- 676 an sonstige öffentliche Sonderrechnungen
- 677 an private Unternehmen
- 678 an übrige Bereiche
- 679 Innere Verrechnungen
- 67 Erstattungen von Ausgaben des Verwaltungshaushalts zusammen**

Kalkulatorische Kosten

- 680 Abschreibungen
- 681 Abschreibungen aus Zuwendungsfinanziertem Vermögen
- 685 Verzinsung des Anlagekapitals

Aufgabenbezogene Leistungsbeteiligung

- 690 Leistungsbeteiligung bei Leistungen für Unterkunft und Heizung nach § 22 Abs. 1 SGB II
- 691 Leistungsbeteiligung bei Leistungen für Unterkunft und Heizung nach § 22 Abs. 3 SGB II
- 692 Leistungsbeteiligung bei Leistungen zur Eingliederung von Arbeitsuchenden nach § 16 Abs. 2 Satz 2 Nr. 1 bis 4 SGB II
- 693 Leistungsbeteiligung bei einmaligen Leistungen an Arbeitsuchende nach § 23 Abs. 3 SGB II
- 694 Leistungsbeteiligung beim Arbeitslosengeld II nach § 19 ff. SGB II (ohne Leistungen für Unterkunft u. Heizung)
- 695 Leistungsbeteiligung bei der Eingliederung Arbeitsuchender nach § 16 Abs. 1 und Abs. 2 Satz 2 Nr. 5 und 6, Abs. 3 und 4 SGB II

69 Aufgabenbezogene Leistungsbeteiligung zusammen

Zuweisungen und Zuschüsse (nicht für Investitionen)

- 70 Zuschüsse für laufende Zwecke an soziale oder ähnliche Einrichtungen

Zuweisungen und sonstige Zuschüsse für laufende Zwecke

- 710 an Bund, LAF, ERP-Sondervermögen
- 711 an Land
- 712 an Gemeinden/Gv

- 713 an Zweckverbände und dgl.
- 714 an sonstigen öffentlichen Bereich
- 715 an kommunale Sonderrechnungen
- 716 an sonstige öffentliche Sonderrechnungen
- 717 an private Unternehmen
- 718 an übrige Bereiche

71 Zuweisungen und sonstige Zuschüsse für laufende Zwecke zusammen

Schuldendiensthilfen

- 722 an Gemeinden/Gv
- 723 an Zweckverbände und dgl.
- 724 an sonstigen öffentlichen Bereich
- 725 an kommunale Sonderrechnungen
- 726 an sonstige öffentliche Sonderrechnungen
- 727 an private Unternehmen
- 728 an übrige Bereiche

72 Schuldendiensthilfen zusammen

- 730 Leistungen der Sozialhilfe einschl. Grundversicherung im Alter und bei Erwerbsminderung an natürliche Personen außerhalb von Einrichtungen - überörtlicher Träger
- 735 Leistungen der Sozialhilfe einschl. Grundversicherung im Alter und bei Erwerbsminderung an natürliche Personen außerhalb von Einrichtungen - örtlicher Träger

- 740 Leistungen der Sozialhilfe einschl. Grundversicherung im Alter und bei Erwerbsminderung an natürliche Personen innerhalb von Einrichtungen - überörtlicher Träger
- 745 Leistungen der Sozialhilfe einschl. Grundversicherung im Alter und bei Erwerbsminderung an natürliche Personen innerhalb von Einrichtungen - örtlicher Träger

- 75 Leistungen an Kriegsoffer und ähnliche Berechtigte

- 76 Leistungen der Jugendhilfe außerh. von Einrichtungen

- 77 Leistungen der Jugendhilfe in Einrichtungen

Sonstige soziale Leistungen

- 783 Leistungen für Unterkunft und Heizung an Arbeitsuchende nach § 22 SGB II
- 784 Leistungen zur Eingliederung Arbeitsuchender n.§ 16 Abs. 2 Satz 2 Nr. 1 bis 4 SGB II
- 785 Einmalige Leistung an Arbeitsuchende nach § 23 Abs. 3 SGB II
- 786 Leistungen zur Sicherung des Lebensunterhalts Arbeitslosengeld II nach §§ 19 ff SGB II (ohne Leistungen für Unterkunft und Heizung)
- 787 Leistungen zur Eingliederung von Arbeitsuchenden nach § 16 Abs. 1 und Abs. 2 Satz 2 Nr. 5 und 6, Abs. 3 und 4 SGB II
- 788 Weitere soziale Leistungen
- 789 Leistungen an jüdische Emigranten aus der ehemaligen Sowjetunion

78 Sonstige soziale Leistungen zusammen

⁵ Hauptgruppe 5 = Summe der Gruppierungen 50 bis 662

79 Leistungen nach dem Asylbewerberleistungsgesetz

Sonstige Finanzausgaben

Zinsausgaben

800 an Bund, LAF, ERP-Sondervermögen
 801 an Land
 802 an Gemeinden/Gv
 803 an Zweckverbände und dgl.
 804 an sonstigen öffentlichen Bereich
 805 an kommunale Sonderrechnungen
 806 an sonstige öffentliche Sonderrechnungen
 807 an private Unternehmen
 808 an übrige Bereiche
 809 für innere Darlehen
80 Zinsausgaben zusammen

Steuerbeteiligungen

810 Gewerbesteuerumlage

Allgemeine Zuweisungen

821 an Land
 822 an Gemeinden/Gv
82 Allgemeine Zuweisungen zusammen

Allgemeine Umlagen

831 an Land (Solidarumlage netto)
 832 an Gemeinden/Gv
 833 an Verwaltungsgemeinschaften
83 Allgemeine Umlagen zusammen

84 Weitere Finanzausgaben

86 Zuführung zum Vermögenshaushalt

895 Ist-Fehlbetrag des Verwaltungshaushalts

899 Ausgaben des Verwaltungshaushalts

90 Zuführung zum Verwaltungshaushalt

91 Zuführungen an Rücklagen

Gewährung von Darlehen

922 an Gemeinden/Gv
 923 an Zweckverbände und dgl.
 924 an sonstigen öffentlichen Bereich
 925 an kommunale Sonderrechnungen
 926 an sonstige öffentliche Sonderrechnungen
 927 an private Unternehmen
 928 an übrige Bereiche
92 Gewährung von Darlehen zusammen

930 Erwerb von Beteiligungen, Kapitaleinlagen

932 Erwerb von Grundstücken

935 Erwerb von beweglichen Sachen des Anlagevermögens

94⁶ Baumaßnahmen

davon:

B01 Allgemeine Verwaltung (EPl. 0)
 B02 Schulen (EPl. 2)
 B03 Eigene Sportstätten (A 56)
 B04 Städtebauliche Planung, Vermessung, Bauordnung (A 61)
 B05 Wohnungsbauförderung und -fürsorge (A 62)
 B06 Gemeinde-, Kreis-, Landes- und Bundesstraßen (A 63-66)
 B07 Abwasserbeseitigung (A 70)
 B08 Abfallbeseitigung (A 72)
 B09 Versorgungsunternehmen (A 81)
 B10 Verkehrsunternehmen (A 82)
 B11 Allgemeines Grundvermögen (A 88)
 B12 Übrige Aufgabenbereiche (Rest)

Tilgung von Krediten, Rückzahlung von inneren Darlehen

970 an Bund, LAF, ERP-Sondervermögen
 971 an Land
 972 an Gemeinden/Gv
 973 an Zweckverbände und dgl.
 974 an sonstigen öffentlichen Bereich
 975 an kommunale Sonderrechnungen
 976 an sonstige öffentliche Sonderrechnungen
 977 an private Unternehmen
 978 an übrige Bereiche
 979 Rückzahlung innerer Darlehen
97 Tilgung von Krediten, Rückzahlung von inneren Darlehen zusammen

Zuweisungen und Zuschüsse für Investitionen

980 an Bund, LAF, ERP-Sondervermögen
 981 an Land
 982 an Gemeinden/Gv
 983 an Zweckverbände und dgl.
 984 an sonstigen öffentlichen Bereich
 985 an kommunale Sonderrechnungen
 986 an sonstige öffentliche Sonderrechnungen
 987 an private Unternehmen
 988 an übrige Bereiche
98 Zuweisungen und Zuschüsse für Investitionen zusammen

Sonstiges

990 Kreditbeschaffungskosten
 991 Ablösung von Dauerlasten
 992 Deckung von Fehlbeträgen (Soll-Fehlbetr.)
 995 Ist-Fehlbetrag des Vermögenshaushalts

998 Ausgaben des Vermögenshaushalts

999 Ausgaben des Verwaltungs- und Vermögenshaushalts

⁶ Zusammenfassung der Gruppen 94 - 96

B. Bewirtschaftete Fremdmittel

Einnahmen

- F02 Katastrophenschutz (A 14) **aus Gr. 160**
- F03 SGB II – Hartz IV (A 4) **aus Gr. 160**
(nur Landkreise und Kreisfreie Städte)
- F04 Wohngeld (UA 488) **aus Gr. 161**
(nur Landkreise und Kreisfreie Städte)
- F05 SGB II – Hartz IV (A 4) **aus Gr. 161**
(nur Landkreise und Kreisfreie Städte)
- F06 Einnahmen zusammen**

Ausgaben

- F08 Katastrophenschutz (A 14) **aus Gr. 50-66**
- F09 SGB II – Hartz IV (A 4) **aus Gr. 786**
(nur Landkreise und Kreisfreie Städte)
- F10 Wohngeld (UA 488) **aus Gr. 788**
(nur Landkreise und Kreisfreie Städte)
- F11 SGB II – Hartz IV (A 4) **aus Gr. 787**
(nur Landkreise und Kreisfreie Städte)
- F12 Ausgaben zusammen**

C. Schulden

1. Schulden insgesamt

- S11 Stand Ende des Vorjahres
- S12 Berichtigung im Berichtszeitraum
- S13 Stand zum jeweiligen
Quartalsende bzw. Jahresende

Schulden bei den öffentlichen Haushalten
(Gr. 371 – 373 bzw. 971 – 973)

- S21 Stand Ende des Vorjahres
- S22 Berichtigung im Berichtszeitraum
- S23 Stand zum jeweiligen
Quartalsende bzw. Jahresende

Schulden am Kreditmarkt und bei sonstigen
öffentlichen Bereich
(Gr. 374 – 378 bzw. 974 – 978)

- S31 Stand Ende des Vorjahres
- S32 Berichtigung im Berichtszeitraum
- S33 Stand zum jeweiligen
Quartalsende bzw. Jahresende

2. Innere Darlehen (Gr. 379 bzw. 979)

- S41 Stand Ende des Vorjahres
- S42 Berichtigung im Berichtszeitraum
- S43 Stand zum jeweiligen
Quartalsende bzw. Jahresende

3. Kassenkredite

- S51 Stand Ende des Vorjahres
- S52 Berichtigung im Berichtszeitraum
- S53 Stand zum jeweiligen
Quartalsende bzw. Jahresende

D. Hebesätze in %

(nicht bei Bezirken und Verwaltungsgemein-
schaften vorhanden)

- H11 Grundsteuer A (gemäß Haushaltssatzung)
- H21 Grundsteuer B (gemäß Haushaltssatzung)
- H31 Gewerbesteuer (gemäß Haushaltssatzung)

E. Umlagesatz zur Berechnung der Kreis- bzw. Bezirksumlage in %

(nur Landkreisen bzw. Bezirken)

- U12 Kreis- bzw. Bezirksumlage

F. Nachrichtlich

- N02 Überlassung des Aufkommens aus der
Grunderwerbsteuer nach Art. 8 FAG
(**aus UGr. 061**)
- N03 Überlassung des Kostenaufkommens des
staatlichen Landratsamtes an den Landkreis
nach Art. 7 (2) FAG (**aus UGr. 061**)
- N05 Fremdenverkehrsbeitrag
- N06 Kurbeitrag