



Statistische Berichte

Kennziffer
L II 2 und
L II 7 vj
4/2012

Gemeindefinanzen und Realsteuervergleich in Bayern 2012

Ergebnisse der vierteljährlichen Kassenstatistik





Alle Veröffentlichungen im Internet unter
www.statistik.bayern.de/veroeffentlichungen

Diesen Code einfach mit der entsprechenden App scannen, um zum angegebenen Link zu gelangen.

Kostenlos

ist der Download von allen Statistischen Berichten (meist PDF- und Excel-Format) sowie von „Bayern Daten“ und „Statistik kommunal“ (Informationelle Grundversorgung).

Newsletter-Service

Für Themenbereich/e anmelden. Information über Neuerscheinung/en wird per E-Mail aktuell übermittelt.

Kostenpflichtig

sind die links genannten Veröffentlichungen in gedruckter Form sowie die Druck- und Dateiausgaben (auch auf Datenträger) aller anderen Veröffentlichungen. Bestellung direkt im Internet oder beim Vertrieb, per E-Mail oder Fax.

Impressum

Statistische Berichte

bieten in tabellarischer Form neuestes Zahlenmaterial der jeweiligen Erhebung. Dieses wird, soweit erforderlich, methodisch erläutert und kurz kommentiert.

Herausgeber, Druck und Vertrieb

Bayerisches Landesamt für
Statistik und Datenverarbeitung
St.-Martin-Str. 47
81541 München

Vertrieb

E-Mail vertrieb@statistik.bayern.de
Telefon 089 2119-3205
Telefax 089 2119-3457
Internet www.statistik.bayern.de/veroeffentlichungen

Auskunftsdienst

E-Mail info@statistik.bayern.de
Telefon 089 2119-3218
Telefax 089 2119-3580

© Bayerisches Landesamt für Statistik und Datenverarbeitung, München 2013

Alle Veröffentlichungen oder Daten sind Werke im Sinne von § 2 Urheberrechtsgesetz. Die Verwendung, Vervielfältigung und/oder Verbreitung von Veröffentlichungen oder Daten gleich welchen Mediums (Print, Datenträger, Datei etc.) – auch auszugsweise – ist nur mit Quellenangabe gestattet. Sie bedarf der vorherigen Genehmigung bei Nutzung für gewerbliche Zwecke, bei entgeltlicher Verbreitung oder bei Weitergabe an Dritte sowie bei Weiterverbreitung über elektronische Systeme und/oder Datenträger. Sofern in den Produkten auf das Vorhandensein von Copyrightrechten Dritter hingewiesen wird, sind die in deren Produkten ausgewiesenen Copyrightbestimmungen zu wahren. Alle übrigen Rechte bleiben vorbehalten.

Zeichenerklärung

- 0 mehr als nichts, aber weniger als die Hälfte der kleinsten in der Tabelle nachgewiesenen Einheit
- nichts vorhanden oder keine Veränderung
- / keine Angabe, da Zahl nicht sicher genug
- Zahlenwert unbekannt, geheimzuhalten oder nicht rechenbar
- ... Angabe fällt später an
- x Tabellenfach gesperrt, da Aussage nicht sinnvoll
- () Nachweis unter dem Vorbehalt, dass der Zahlenwert erhebliche Fehler aufweisen kann
- p vorläufiges Ergebnis
- r berichtigtes Ergebnis
- s geschätztes Ergebnis
- D Durchschnitt
- ≙ entspricht

Auf- und Abrundungen

Im Allgemeinen ist ohne Rücksicht auf die Endsummen auf- bzw. abgerundet worden. Deshalb können sich bei der Summierung von Einzelangaben geringfügige Abweichungen zu den ausgewiesenen Endsummen ergeben. Bei der Aufgliederung der Gesamtheit in Prozent kann die Summe der Einzelwerte wegen Rundens vom Wert 100 % abweichen. Eine Abstimmung auf 100 % erfolgt im Allgemeinen nicht.

Inhaltsübersicht

	Seite
Textteil	
Vorbemerkungen	2
Erläuterungen	2
Zeitreihen	
1. Kassenmäßige Einnahmen und Ausgaben der Gemeinden /Gv in Bayern 2006 bis 2012	5
Abb.1: Kommunale Ausgaben der Gemeinden/Gv in Bayern 2012	5
2. Personalausgaben der Gemeinden/Gv und Verwaltungsgemeinschaften in Bayern 2007 bis 2012 nach Gemeindegrößenklassen	6
3. Bauausgaben der Gemeinden/Gv in Bayern von 2002 bis 2012	7
4. Einnahmen der Gemeinden aus zweckgebundenen Abgaben in Bayern 2002 bis 2012	7
5. Steuereinnahmen der Gemeinden und Landkreise in Bayern 2007 bis 2012	8
6. Gewogene Realsteuerdurchschnittshebesätze in Bayern von 2002 bis 2012 nach Gemeindegrößenklassen	9
Abb. 2: Steuereinnahmen der Gemeinden/Gv in Bayern 1999 bis 2012	10
Abb. 3: Vierteljährliche Steuereinnahmen der Gemeinden/Gv in Bayern 2006 bis 2012	10
Tabellenteil	
Ergebnisse der Gemeinden und Gemeindeverbände (Gv)	
1. Einnahmen der Gemeinden/Gv in Bayern 2012 nach Arten und Gebietskörperschaftsgruppen	12
2. Ausgaben der Gemeinden/Gv in Bayern 2012 nach Arten und Gebietskörperschaftsgruppen	13
3. Steuereinnahmen der Gemeinden und Landkreise in Bayern 2012 nach Arten und Vierteljahren	14
4. Steuereinnahmen der Gemeinden in Bayern 2012 nach Gemeindegrößenklassen	15
5. Realsteuergrundbeträge, -durchschnittshebesätze und -aufbringungskraft in Bayern 2012 nach Gemeindegrößenklassen	16
6. Streuung der Realsteuerhebesätze in Bayern 2012 nach Gemeindegrößenklassen	18
Abb. 4: Gewerbesteuerhebesätze in den kreisfreien Städten und Landkreisen Bayerns im Jahre 2012	20
7. Realsteuerhebesätze in Bayern 2012 im Vergleich zu den Nivellierungssätzen des kommunalen Finanzausgleichs	21
8. Bauausgaben der Gemeinden und Gemeindeverbände in Bayern 2011 und 2012 nach Aufgabenbereichen	22
Abb. 5: Bauausgaben der Gemeinden/Gv in Bayern nach ausgewählten Aufgabenbereichen von 2002 bis 2012	22
9. Stand und Bewegung der Schulden der Gemeinden und Gemeindeverbände in Bayern 2011 und 2012	23
Regionalergebnisse	
10. Ausgewählte Einnahmen und Ausgaben der kreisangehörigen Gemeinden und ihrer Landkreise in Bayern 2012	26
11. Ausgewählte Einnahmen und Ausgaben der kreisfreien Städte in Bayern 2012	28
12. Ausgewählte Einnahmen und Ausgaben der Bezirke in Bayern 2012	28
13. Ausgewählte Einnahmen und Ausgaben der Landkreisverwaltungen in Bayern 2012	30
14. Ausgewählte Einnahmen und Ausgaben der kreisangehörigen Gemeinden mit 10 000 und mehr Einwohnern in Bayern 2012	32
15. Kommunale Steuern der kreisfreien Städte, Landkreise und der kreisangehörigen Gemeinden in Bayern 2012 nach Regierungsbezirken und Landkreisen	38
16. Realsteuergrundbeträge, -hebesätze und -aufbringungskraft der kreisfreien Städte und der kreisangehörigen Gemeinden in Bayern 2012 nach Regierungsbezirken und Landkreisen	48
17. Umlageeinnahmen und -ausgaben der kreisfreien Städte, Landkreise und Regierungsbezirke in Bayern 2012	53
Anhang	
Zuordnungsschlüssel für die Tabelle 1 Seite 5	56
Gruppierungsplan	57

Vorbemerkungen

Rechtsgrundlage

Der vorliegende Statistische Bericht enthält die Ergebnisse aus der Vierteljahresstatistik der Kommunal финанzen. Rechtsgrundlage für diese Erhebung ist das Gesetz über die Statistiken der öffentlichen Finanzen und des Personals im öffentlichen Dienst vom (Finanz- und Personalstatistikgesetz – FPStatG) in der Fassung der Bekanntmachung vom 22. Februar 2006 (BGBl. I S. 438). Nach § 1 Nr. 1, § 2 Abs. 1 Nr. 3 und § 3 Abs. 2 Nr. 2 sind die Ist-Ausgaben und Ist-Einnahmen der Gemeinden und Gemeindeverbände nach dem Kassenergebnis vierteljährlich auf der Grundlage der Gruppierung nach Ausgabe- und Einnahmearten zu erfassen. Nicht einbezogen in den Berichtskreis sind die kommunalen Zweckverbände (**Ausgabevolumen im Jahr 2010 : 1 664 Mill. €**) und die öffentlichen Wirtschaftsunternehmen.

Allgemeines

Die vierteljährliche Erfassung der kassenmäßigen Finanzvorfälle erstreckt sich jeweils auf den Gesamthaushalt der 2 056 Gemeinden, 71 Landkreise, 7 Bezirke und 313 Verwaltungsgemeinschaften. Der Erhebungsumfang entspricht der Gruppierungsübersicht gemäß Anlage 8 der Muster zur Kommunalhaushaltsverordnung. Bei den Bauausgaben erfolgt eine Aufgliederung nach 12 Bereichen. Wie bisher werden darüber hinaus Hebe- bzw. Umlagesätze gesondert erfragt.

Bei einem Vergleich von Ergebnissen der Vierteljahres- bzw. Jahresrechnungsstatistik muß berücksichtigt werden, daß in der vierteljährlichen Kassenstatistik eine Abgrenzung nach Stichtagen vorgenommen wird. Die vorliegende Veröffentlichung enthält somit sämtliche vom 01.01.2010 bis 31.12.2010 kassenmäßig verbuchten Einnahmen und Ausgaben der bayerischen Gemeinden/Gv unabhängig von ihrer rechnungsmäßigen Zuordnung. Die nach Ablauf des Kalenderjahres vorgenommenen Abschlußbuchungen werden in der Regel beim kassenmäßigen Nachweis im 1. Quartal des folgenden Jahres angegeben. Betragsmäßige Abweichungen zur später veröffentlichten Jahresrechnungsstatistik sind somit in der Buchungspraxis begründet.

Neben der frühzeitigen Information über die Entwicklung der kommunalen Finanzen dienen die Ergebnisse der Vierteljahresstatistik auch zur Berechnung der Steuerkraftzahlen im kommunalen Finanzausgleich. Aus den Ergebnissen des Berichtsjahres 1997 wurden außerdem die Daten über das Staatsdefizit und die Verschuldung gewonnen, die letztlich über die Teilnahme Deutschlands an der Europäischen Währungsunion entschieden. Gemäß Art. 4 der EG-Verordnung Nr. 3605/93 wird die Einhaltung der Konvergenzkriterien auch in den künftigen Jahren überwacht.

Erläuterungen

Realsteuer-Istaufkommen

Bruttoeinnahmen aus der Grundsteuer A, der Grundsteuer B, der Gewerbesteuer nach den Ergebnissen der Vierteljahresstatistik.

Hebesatz

Von der Gemeinde für das jeweilige Kalenderjahr festgesetzter Prozentsatz, der auf die Meßbeträge der Realsteuern angewendet wird und der für die einzelnen Realsteuerarten unterschiedlich hoch sein kann.

Gewogener Durchschnittshebesatz

Für Gruppen von Gemeinden (z. B. eines Landkreises) werden für jede Realsteuerart "gewogene Durchschnittshebesätze" nach der Formel

$$\frac{\text{Summe der Istaufkommen} \times 100}{\text{Summe der Grundbeträge}}$$

ermittelt.

Grundbetrag

Das Realsteuer-Istaufkommen läßt noch keine Rückschlüsse auf die Steuerkraft einer Gemeinde zu, da die Hebesätze der einzelnen Gebietskörperschaften stark variieren. Um eine vergleichbare Größe zu erhalten, wird für jede Realsteuerart und für jede Gemeinde ein Grundbetrag nach der Formel

$$\frac{\text{Istaufkommen} \times 100}{\text{Hebesatz}}$$

festgestellt.

Gemeindeanteil an der Einkommensteuer

Nach § 1 des Gemeindefinanzreformgesetzes in der Fassung vom 6. Februar 1995 (BGBl. I S. 190) erhalten die Gemeinden 15 % des Aufkommens an Lohnsteuer und veranlagter Einkommensteuer sowie 12 % des Aufkommens aus dem Zinsabschlag.

Gemeindeanteil an der Umsatzsteuer

Gemäß Artikel 11 des Gesetzes zur Fortsetzung der Unternehmenssteuerreform von 29.10.1997 (BGBl. I S. 2590) erhalten die Gemeinden ab 1998 2,2 % des Aufkommens an der Umsatzsteuer.

Gewerbesteuerumlage

Die Gemeinden haben gemäß § 6 des Gemeindefinanzreformgesetzes aus ihrem Gewerbesteueraufkommen eine Gewerbesteuerumlage an das Land und an den Bund abzuführen. Die Umlage wird in der Weise ermittelt, daß das Gewerbesteueraufkommen durch den von der Gemeinde festgesetzten Hebesatz geteilt und mit einem Faktor multipliziert wird. Der Multiplikator betrug 2011 64 %. Die Gemeinden erbringen ihren Finanzierungsbeitrag zu den Kosten der Deutschen Einheit u. a. durch eine Erhöhung der Gewerbesteuerumlage. Zu diesem Zweck wird der jeweils geltende Faktor um eine sog. Erhöhungszahl angehoben. Diese belief sich 2011 auf 6 Prozentpunkte. Die Gesamtbelastung durch die Gewerbesteuerumlage betrug demnach 2011 70 % der Gewerbesteuergrundbeträge.

Realsteueraufbringungskraft

Als Realsteueraufbringungskraft wird eine Größe bezeichnet, die mittels landesdurchschnittlicher Hebesätze berechnet wird. Sie stellt ein fiktives Istaufkommen nach Ausschaltung der unterschiedlichen Hebesatzanspannungen dar. Die Berechnung erfolgt nach der Formel

$$\frac{\text{Grundbetrag} \times \text{Durchschnittshebesatz}}{100}$$

Steuereinnahmekraft

Realsteueraufbringungskraft + Gemeindeanteil an der Einkommensteuer + Gemeindeanteil an der Umsatzsteuer ./ Gewerbesteuerumlage.

Zeitreihen

1. Kassenmäßige Einnahmen und Ausgaben¹⁾ der Gemeinden/Gv²⁾ in Bayern 2006 bis 2012

Einnahme- bzw. Ausgabeart	2006	2007	2008	2009	2010	2011	2012
	Millionen €						
Steuern und steuerähnliche Einnahmen (netto)	11 201	12 364	13 147	11 990	12 196	13 498	14 017
Einnahmen aus Verwaltung und Betrieb	5 271	5 610	5 096	6 575	5 471	6 168	5 578
Allgemeine und laufende Zuweisungen, Zinseinnahmen	12 015	12 579	13 370	14 093	15 272	15 062	15 626
Einnahmen der laufenden Rechnung ³⁾	22 785	24 973	25 705	26 202	26 298	28 032	28 353
Einnahmen aus der Veräußerung von Vermögen	983	948	842	744	1 390	1 054	1 322
Zuweisungen für Investitionen und Investitionsförderungsmaßnahmen	1 802	2 035	1 820	1 974	2 303	2 340	2 024
Sonstige Einnahmen d. Kapitalrechnung	44	62	69	35	100	23	20
Einnahmen der Kapitalrechnung ³⁾	2 785	3 004	2 678	2 692	3 727	3 345	3 308
Gesamteinnahmen (ohne besondere Finanzierungsvorgänge)³⁾	25 570	27 977	28 383	28 895	30 025	31 377	31 662
Personalausgaben	6 642	6 656	6 999	7 300	7 440	7 621	7 902
Sächlicher Verwaltungs- und Betriebsaufwand	4 732	4 818	5 047	5 223	6 168	5 583	5 622
Zinsausgaben	716	703	688	622	572	569	536
Zuweisungen und Zuschüsse für laufende Zwecke	9 015	9 420	9 816	10 592	11 127	11 249	11 574
Leistungen der Sozialhilfe	2 828	2 983	3 082	3 367	3 588	3 760	3 912
Sonstige soziale Leistungen	881	913	942	1 008	973	980	1 044
Ausgaben der laufenden Rechnung ³⁾	19 112	19 913	20 664	21 656	23 227	23 067	23 711
Baumaßnahmen	3 080	3 552	3 676	3 906	4 544	4 575	4 193
Sonstige Ausgaben der Kapitalrechnung	2 015	2 200	2 285	3 547	2 672	3 183	2 557
Ausgaben der Kapitalrechnung ³⁾	5 050	5 711	5 908	7 394	7 149	7 685	6 693
Gesamtausgaben (ohne besondere Finanzierungsvorgänge)³⁾	24 162	25 624	26 572	29 049	30 377	30 752	30 404
Finanzierungssaldo ⁴⁾	1 407	2 353	1 811	- 155	- 352	625	1 258
Besondere Finanzierungsvorgänge							
Einnahmen	3 118	2 603	2 740	4 131	4 400	3 499	3 154
dav. Einnahmen aus Krediten	1 348	1 095	1 069	1 912	2 422	1 749	1 383
Entnahmen aus Rücklagen	1 770	1 508	1 671	2 219	1 978	1 749	1 771
Ausgaben	3 863	4 632	5 022	4 898	4 389	4 377	4 259
dar. Schuldentilgung	1 520	1 688	2 075	1 968	2 226	2 101	1 750
Zuführung an Rücklagen	1 631	2 159	2 446	2 227	1 668	1 676	1 921

¹⁾ Ohne haushaltstechnische Verrechnungen und Leistungen für Auftragsangelegenheiten (Wohngeld, Zivilschutz, Ausbildungsförderung).- ²⁾ Ohne Verwaltungsgemeinschaften und ohne kaufmännisch buchende Krankenhäuser, ab 2004 einschl. Verwaltungsgemeinschaften.- ³⁾ Bereinigt um Zahlungen von gleicher Ebene.- ⁴⁾ Gesamteinnahmen minus Gesamtausgaben.

Abb. 1
Kommunale Ausgaben der Gemeinden/Gv in Bayern¹ 2012
 insgesamt² 36 585 Millionen €

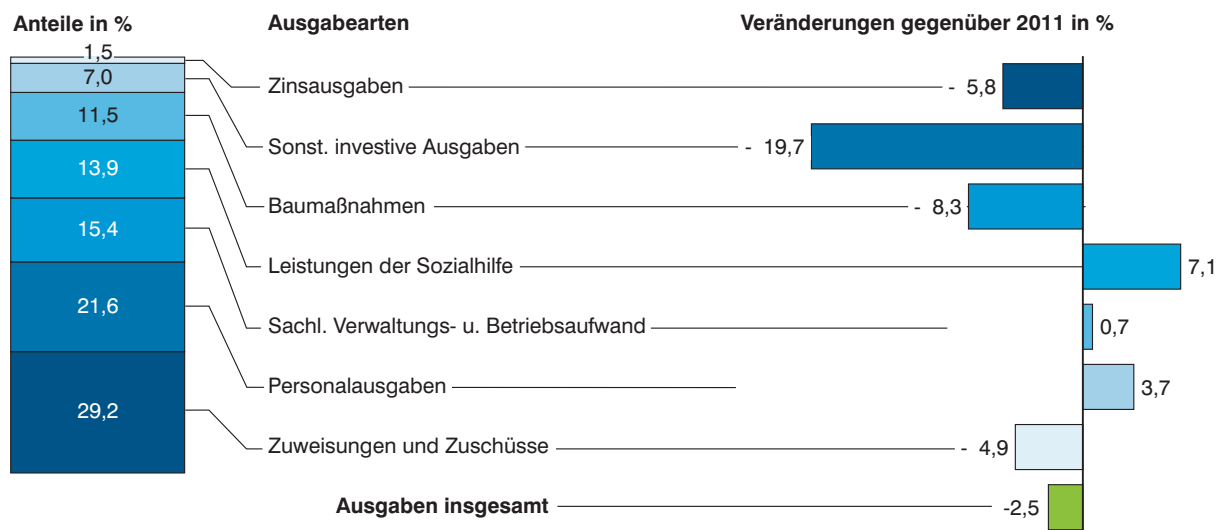

1 Ohne besondere Finanzierungsvorgänge, ohne haushaltstechnische Verrechnungen und ohne Krankenhäuser mit kaufmännischer Buchführung.
 2 Einschließlich Zahlungen von gleicher Ebene.

**2. Personalausgaben¹⁾ der Gemeinden/Gv und Verwaltungsgemeinschaften
in Bayern 2007 bis 2012 nach Gemeindegrößenklassen**

Gebietskörperschaften mit ... Einwohnern	2007	2008	2009	2010	2011	2012
Kreisfreie Städte						
	1 000 €					
100 000 oder mehr Einwohner	2 419 925	2 547 647	2 624 370	2 674 237	2 728 320	2 790 928
50 000 bis unter 100 000	327 586	337 474	349 392	350 835	361 080	380 912
unter 50 000	235 369	250 466	240 981	259 351	267 977	275 322
Zusammen	2 982 880	3 135 587	3 214 743	3 284 423	3357 377	3 447 161
Kreisfreie Städte						
	€je Einwohner					
100 000 oder mehr Einwohner	906	946	975	983	991	1 000
50 000 bis unter 100 000	655	674	698	701	719	755
unter 50 000	615	656	631	682	706	726
Zusammen	839	877	899	912	924	938
Kreisangehörige Gemeinden						
	1 000 €					
50 000 oder mehr Einwohner	23 692	25 159	26 553	26 746	27 154	28 290
20 000 bis unter 50 000	365 737	380 955	404 222	407 139	426 999	430 340
10 000 bis unter 20 000	688 581	713 931	757 748	760 167	768 295	826 957
5 000 bis unter 10 000	620 934	643 109	686 060	697 462	720 918	747 401
3 000 bis unter 5 000	375 022	404 036	430 586	441 813	452 551	476 355
1 000 bis unter 3 000	338 294	361 028	382 808	391 176	400 046	416 935
unter 1 000	16 216	17 860	19 035	20 237	22 711	24 242
Zusammen	2 428 476	2 546 078	2 707 012	2 744 740	2 818 674	2 950 520
Kreisangehörige Gemeinden						
	€je Einwohner					
50 000 oder mehr Einwohner	457	480	506	503	505	518
20 000 bis unter 50 000	356	369	392	394	396	397
10 000 bis unter 20 000	321	336	357	364	372	395
5 000 bis unter 10 000	276	286	305	310	322	335
3 000 bis unter 5 000	238	254	270	273	282	295
1 000 bis unter 3 000	190	203	215	222	228	240
unter 1 000	148	160	170	174	182	192
Zusammen	271	285	303	308	316	330
Landkreise, Bezirke, Gemeinden, VGem, Gv insgesamt						
	1 000 €					
Landkreise	901 400	946 714	994 673	1 013 482	1 037 586	1 084 518
Bezirke	155 753	173 328	176 962	191 850	195 868	198 060
Gemeinden, VGem, Gv insgesamt	6 656 499	6 998 506	7 299 891	7 440 137	7 621 335	7 901 834
dar. Verwaltungsgemeinschaften	187 990	196 798	206 500	205 643	211 830	221 575
Landkreise, Bezirke, Gemeinden, VGem, Gv insgesamt						
	€je Einwohner					
Landkreise	101	106	111	114	116	121
Bezirke	12	14	14	15	16	16
Gemeinden, VGem, Gv insgesamt	532	559	583	594	607	626
dar. Verwaltungsgemeinschaften	93	98	103	103	106	111

¹⁾ Ohne Krankenhäuser mit kaufmännischer Buchführung.

3. Bauausgaben der Gemeinden/Gv in Bayern von 2002 bis 2012

Jahr	Gemeinden/Gv		darunter					
			kreisangehörige Gemeinden		kreisfreie Städte		Landkreise	
	Betrag	Veränderung gegenüber Vorjahr	Betrag	Veränderung gegenüber Vorjahr	Betrag	Veränderung gegenüber Vorjahr	Betrag	Veränderung gegenüber Vorjahr
	Mill. €	%	Mill. €	%	Mill. €	%	Mill. €	%
2002	3 731	- 3,6	2 518	- 7,7	732	6,4	445	8,0
2003	3 289	- 11,8	2 230	- 11,4	635	- 13,3	383	- 13,9
2004	2 980	- 9,4	2 044	- 8,3	606	- 4,6	301	- 21,4
2005	2 862	- 4,0	1 878	- 8,1	626	3,3	321	6,6
2006	3 080	7,6	2 015	7,3	623	- 0,5	403	25,5
2007	3 552	15,3	2 253	11,8	789	26,6	465	15,4
2008	3 676	3,5	2 329	3,4	808	2,4	476	2,4
2009	3 906	6,3	2 523	8,3	821	1,6	507	6,5
2010	4 544	16,3	2 904	15,1	945	15,1	616	21,5
2011	4 575	0,7	2 867	- 1,3	986	4,3	652	5,8
2012	4 193	- 8,3	2 746	- 4,2	804	- 18,5	602	- 7,7

4. Einnahmen der Gemeinden aus zweckgebundenen Abgaben in Bayern 2002 bis 2012

Jahr ----- Gebiet	Fremdenverkehrsbeitrag		Kurbbeitrag		Insgesamt
	Anzahl	1 000 €	Anzahl	1 000 €	1 000 €
2002	238	25 910	196	41 136	67 046
2003	217	24 248	184	36 942	61 190
2004	232	24 781	193	37 687	62 468
2005	208	22 592	187	35 478	58 070
2006	219	24 733	197	37 355	62 088
2007	220	25 040	195	38 310	63 350
2008	200	25 366	179	36 400	61 766
2009	206	26 703	185	38 394	65 097
2010	215	29 710	201	42 778	72 488
2011	211	32 782	196	42 980	75 762
2012	210	35 501	191	45 200	80 701
dav. Oberbayern	68	16 489	60	15 991	32 480
Niederbayern	50	7 264	44	13 102	20 366
Oberpfalz	16	879	22	1 569	2 448
Oberfranken	19	842	13	814	1 656
Mittelfranken	8	1 013	8	582	1 595
Unterfranken	12	495	7	112	607
Schwaben	37	8 519	37	13 031	21 550

5. Steuereinnahmen der Gemeinden und Landkreise in Bayern 2007 bis 2012

Steuerart	2007	2008	2009	2010	2011	2012
	1 000 €					
Kreisfreie Städte						
Grundsteuer A	2 139	2 084	2 057	2 140	2 169	2 531
Grundsteuer B	634 030	636 750	654 190	689 110	691 403	710 094
Gewerbsteuer (brutto)	3 287 799	3 295 363	2 566 304	2 860 417	3 409 162	3 554 712
Gewerbsteuerumlage	577 934	531 147	362 496	478 653	479 866	619 255
Gewerbsteuer (netto)	2 709 865	2 764 216	2 203 808	2 381 764	2 929 296	2 935 457
Gemeindeanteil an der Einkommensteuer	1 542 677	1 704 663	1 604 343	1 552 017	1 618 881	1 766 731
Gemeindeanteil an der Umsatzsteuer	260 983	272 056	275 900	279 984	298 067	312 347
Zuschlag zur Grunderwerbsteuer (Restabw.)	11	-	-	-	-	-
Hundsteuer	6 483	6 575	6 731	6 890	7 643	7 830
Zweitwohnungssteuer ¹⁾	8 920	9 383	7 829	8 427	7 734	6 804
Sonstige Steuern ²⁾	-	-	-	-	-	-
Zusammen	5 165 108	5 395 727	4 754 858	4 920 332	5 555 193	5 741 794
Kreisangehörige Gemeinden						
Grundsteuer A	78 334	78 454	78 683	80 002	80 549	80 678
Grundsteuer B	807 923	817 598	831 481	853 790	874 959	893 248
Gewerbsteuer (brutto)	3 523 892	3 685 376	3 111 168	3 386 305	3 997 139	4 065 092
Gewerbsteuerumlage	768 890	790 462	617 340	742 937	868 053	906 592
Gewerbsteuer (netto)	2 755 002	2 894 914	2 493 828	2 643 368	3 129 086	3 158 500
Gemeindeanteil an der Einkommensteuer	3 282 577	3 672 767	3 530 236	3 395 224	3 541 502	3 807 386
Gemeindeanteil an der Umsatzsteuer	240 692	250 418	259 645	262 345	279 525	299 426
Zuschlag zur Grunderwerbsteuer (Restabw.)	-	-	-	-	-	-
Hundsteuer	14 333	15 558	14 814	15 295	15 992	16 624
Zweitwohnungssteuer ¹⁾	17 046	17 002	16 933	16 865	16 807	17 389
Sonstige Steuern ²⁾	880	608	565	612	118	617
Zusammen	7 196 787	7 747 319	7 226 185	7 267 501	7 938 538	8 273 868
Gemeindesteuern insgesamt	12 361 895	13 143 046	11 981 043	12 187 833	13 493 731	14 015 662
Landkreise						
Grundsteuer A	1 052	953	843	994	913	1 278
Grundsteuer B	25	66	49	50	46	36
Gewerbsteuer (brutto)	986	2 299	7 511	5 461	2 428	- 787
Gewerbsteuer (netto)	986	2 299	7 511	5 461	2 428	- 787
Zuschlag zur Grunderwerbsteuer (Restabw.)	-	-	-	-	-	-
Sonstige Steuern ²⁾	-	-	-	-	-	-
Landkreiseigene Steuern insgesamt	2 063	3 318	8 403	6 505	3 387	527
Gemeinden und Landkreise						
Grundsteuer A	81 525	81 491	81 583	83 136	83 631	84 487
Grundsteuer B	1 441 978	1 454 414	1 485 720	1 542 950	1 566 408	1 603 378
Gewerbsteuer (brutto)	6 812 677	6 983 038	5 684 983	6 252 183	7 408 729	7 619 017
Gewerbsteuerumlage	1 346 824	1 321 609	979 836	1 221 590	1 347 919	1 525 847
Gewerbsteuer (netto)	5 465 853	5 661 429	4 705 147	5 030 593	6 060 810	6 093 170
Gemeindeanteil an der Einkommensteuer	4 825 254	5 377 430	5 134 579	4 947 241	5 160 383	5 574 117
Gemeindeanteil an der Umsatzsteuer	501 675	522 474	535 545	542 329	577 592	611 773
Zuschlag zur Grunderwerbsteuer (Restabw.)	11	-	-	-	-	-
Hundsteuer	20 816	22 133	21 545	22 185	23 635	24 454
Zweitwohnungssteuer ¹⁾	25 966	26 385	24 762	25 292	24 541	24 193
Sonstige Steuern ²⁾	880	608	565	612	118	617
Kommunale Steuereinnahmen insgesamt	12 363 958	13 146 364	11 989 446	12 194 338	13 497 118	14 016 189

¹⁾ Neu ab 01.01.2005.- ²⁾ Einschl. Restabwicklung von Bagatellsteuern.

6. Gewogene Realsteuerdurchschnittshebesätze in Bayern von 2002 bis 2012 nach Gemeindegrößenklassen

Lfd. Nr.	Gemeindegrößenklasse Gemeinden mit ... Einwohnern	2002	2003	2004	2005	2006	2007	2008	2009	2010	2011	2012
		%										
Kreisfreie Städte												
Grundsteuer A												
1	500 000 oder mehr	400	400	400	490	490	404	408	403	419	427	401
2	200 000 bis unter 500 000	337	337	337	337	336	345	345	345	345	345	390
3	100 000 bis unter 200 000	286	291	294	323	333	333	334	334	333	333	332
4	50 000 bis unter 100 000	283	281	281	281	283	282	281	283	281	282	290
5	unter 50 000	262	266	267	266	273	271	272	275	299	300	300
6	Zusammen	298	300	300	316	320	319	320	321	331	332	335
Kreisangehörige Gemeinden												
7	50 000 oder mehr	335	335	335	335	335	335	335	335	335	335	350
8	20 000 bis unter 50 000	290	294	300	308	309	309	306	308	313	312	315
9	10 000 bis unter 20 000	312	319	324	326	327	325	325	327	328	329	332
10	5 000 bis unter 10 000	316	320	324	324	326	326	327	326	329	330	331
11	3 000 bis unter 5 000	317	320	324	326	327	327	327	327	329	331	331
12	2 000 bis unter 3 000	330	334	339	341	341	342	341	341	342	345	349
13	1 000 bis unter 2 000	348	350	353	355	357	356	356	356	357	358	360
14	unter 1 000	364	368	368	370	374	375	375	375	376	384	388
15	Zusammen	325	329	332	334	336	336	335	336	338	339	341
16	Gemeinden insgesamt	324	328	332	334	335	335	335	335	337	339	341
Kreisfreie Städte												
Grundsteuer B												
1	500 000 oder mehr	400	400	400	490	490	490	490	490	523	523	535
2	200 000 bis unter 500 000	404	413	413	481	481	460	460	485	485	485	485
3	100 000 bis unter 200 000	380	386	395	429	445	445	445	445	457	457	457
4	50 000 bis unter 100 000	365	374	388	393	393	393	391	391	394	394	397
5	unter 50 000	322	342	348	351	353	353	353	354	354	358	358
6	Zusammen	385	391	395	451	453	454	453	455	475	475	482
Kreisangehörige Gemeinden												
7	50 000 oder mehr	350	350	350	350	350	350	350	350	350	350	375
8	20 000 bis unter 50 000	309	313	318	323	324	324	322	323	332	336	335
9	10 000 bis unter 20 000	304	311	315	319	320	319	320	320	323	326	326
10	5 000 bis unter 10 000	298	306	311	312	314	315	314	316	320	322	325
11	3 000 bis unter 5 000	304	309	314	317	318	318	318	318	321	323	325
12	2 000 bis unter 3 000	314	319	324	326	328	329	328	326	329	332	335
13	1 000 bis unter 2 000	326	328	332	335	336	337	336	337	338	340	342
14	unter 1 000	330	333	336	337	340	343	344	342	343	351	354
15	Zusammen	306	312	317	320	321	321	321	321	325	328	330
16	Gemeinden insgesamt	335	340	345	367	368	368	368	369	379	380	383
Kreisfreie Städte												
Gewerbesteuer												
1	500 000 oder mehr	490	490	490	490	490	483	481	482	481	483	481
2	200 000 bis unter 500 000	447	452	454	454	449	445	435	435	435	435	435
3	100 000 bis unter 200 000	413	415	417	417	416	417	415	414	416	417	417
4	50 000 bis unter 100 000	376	383	386	386	385	383	382	385	386	387	386
5	unter 50 000	332	342	335	344	333	340	332	319	336	335	329
6	Zusammen	440	445	445	446	439	447	441	443	444	448	442
Kreisangehörige Gemeinden												
7	50 000 oder mehr	350	350	350	350	350	350	350	350	350	360	360
8	20 000 bis unter 50 000	333	336	336	337	337	339	338	335	337	340	343
9	10 000 bis unter 20 000	324	328	323	322	317	318	313	308	318	314	314
10	5 000 bis unter 10 000	320	322	323	322	321	321	320	318	318	320	320
11	3 000 bis unter 5 000	319	318	320	321	320	322	323	324	327	329	329
12	2 000 bis unter 3 000	315	316	317	318	320	318	318	320	322	324	324
13	1 000 bis unter 2 000	312	316	311	315	316	315	312	317	317	317	318
14	unter 1 000	307	309	316	317	305	312	304	313	317	325	323
15	Zusammen	323	325	324	323	321	322	320	317	322	322	322
16	Gemeinden insgesamt	370	369	370	372	370	372	367	364	368	370	369

Abb. 2

Steuereinnahmen der Gemeinden/Gv in Bayern 1999 bis 2012

Milliarden €



Abb. 2

Vierteljährliche Steuereinnahmen der Gemeinden/Gv in Bayern 2006 bis 2012

Milliarden €

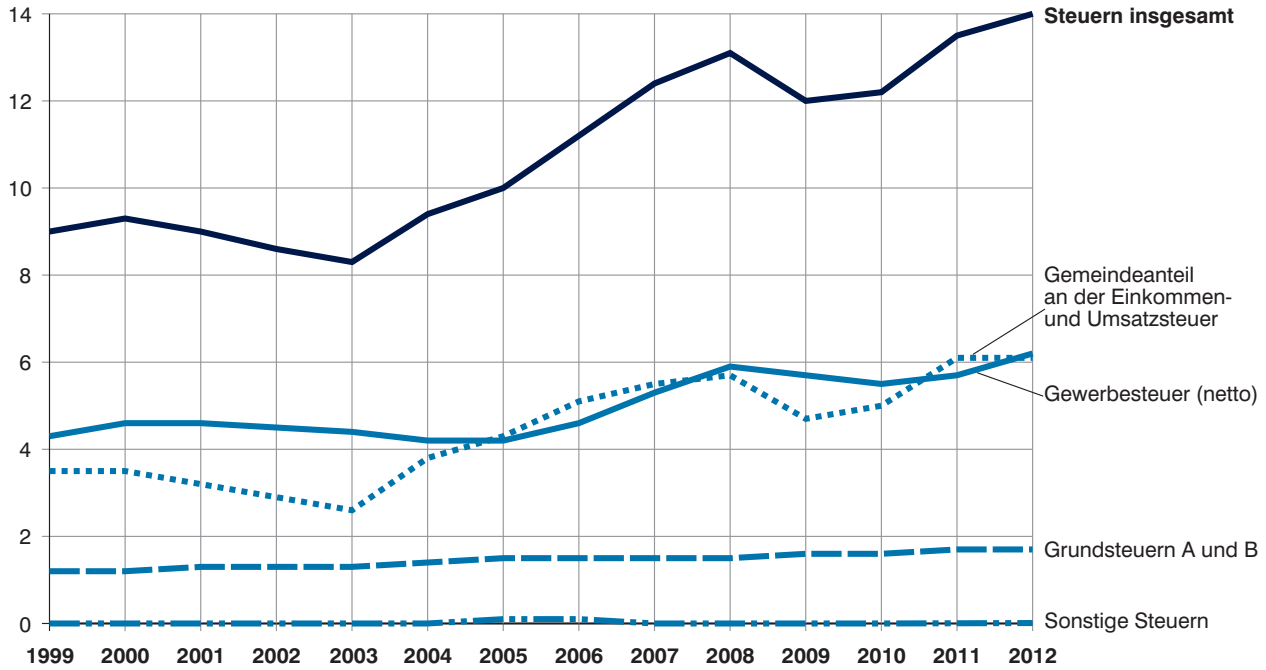
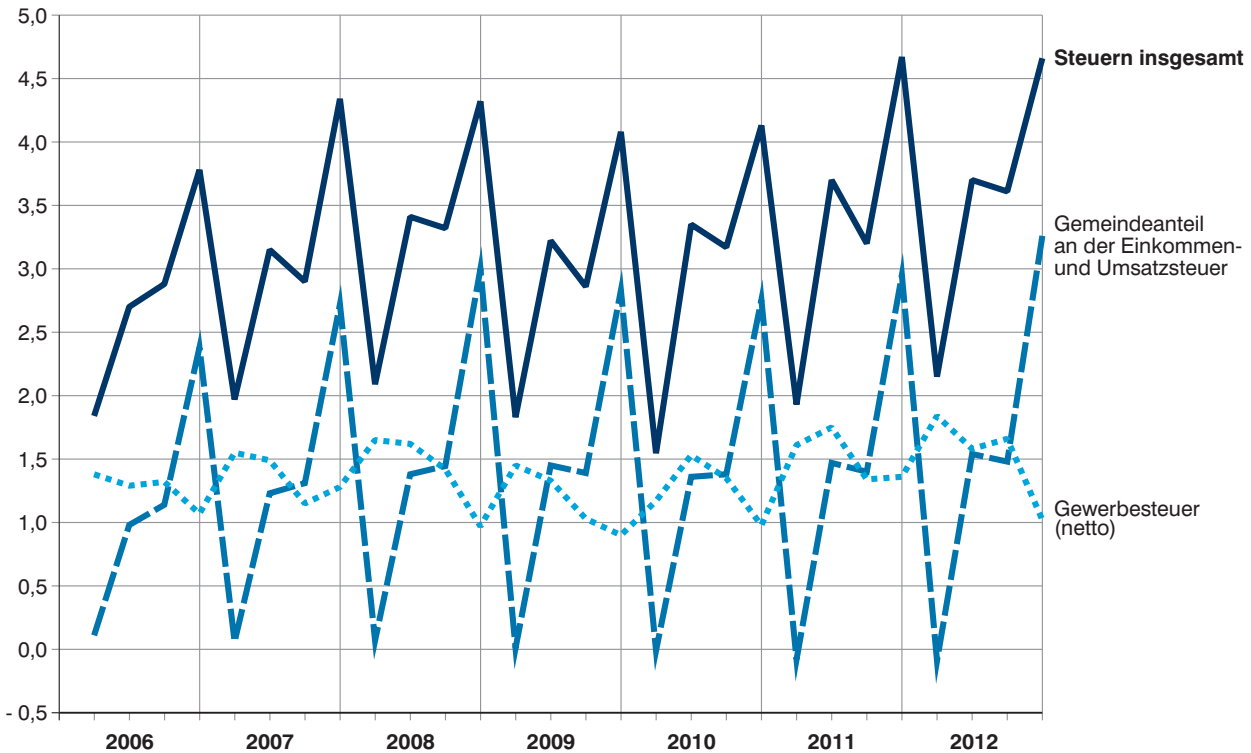

Tabellenteil

Ergebnisse der Gemeinden und Gemeindeverbände

1. Einnahmen der Gemeinden und Gemeindeverbände in Bayern nach Arten und Gebietskörperschaftsgruppen im 1. bis 4. Vierteljahr 2012

Gruppierungsnummer	Art der Einnahmen	Gemeinden und Gemeindeverbände ¹⁾		davon				Außerdem
		Betrag	Veränderung gegenüber dem 1. bis 4. Vj. 2011	kreisfreie Städte	kreisangehörige Gemeinden	Landkreise	Bezirke	Verwaltungsgemeinschaften
	Einnahmen des Verwaltungshaushalts							
000-032 (./. 810)	Steuern und steuerähnliche Einnahmen ²⁾	14 016 603	3,8	5 741 794	8 274 282	527	-	-
060	Schlüssel-, Bedarfszuweisungen, sonstige allgemeine Zuweisungen vom Bund	-	-	-	-	-	-	-
041,051,061,081	vom Land	4 330 474	4,3	1 180 518	1 686 493	1 463 463	-	33 290
062,063	von Gemeinden und Gemeindeverbänden, Verwaltungsgemeinschaften	-	X	-	-	-	-	-
072	Allgemeine Umlagen von Gemeinden	6 102 605	2,7	-	-	3 515 953	2 586 652	207 779
092	Leistungen des Landes aus d. Umsetzung des Vierten Gesetzes für moderne Dienstleistungen am Arbeitsmarkt	88 284	- 2,9	69 007	-	19 277	-	-
10,11,12	Verwaltungs- und Benutzungsgebühren, zweckgebundene Abgaben	2 709 538	- 0,6	694 767	1 667 539	333 111	14 121	21 720
13-15,21, 22,24-26	Übrige Verwaltungs- und Betriebseinnahmen, Gewinnanteile, Konzessionsabgaben, Ersatz sozialer Leistungen, weitere Finanzeinnahmen	2 354 257	- 20,0	1 130 062	1 021 005	181 645	21 545	3 505
160,170,200,230	Erstattungen von Ausgaben des Verwaltungshaushalts, Zuweisungen und Zuschüsse für lfd. Zwecke, Zins-einnahmen, Schuldendiensthilfen vom Bund, LAF, ERP-Sondervermögen ³⁾	169 642	40,5	135 355	8 661	15 356	10 270	8
161,171,201,231	von Land ²⁾	2 918 365	7,2	948 858	836 294	402 207	731 006	3 766
162,172,202,232	von Gemeinden und Gemeindeverbänden	531 589	0,1	200 567	115 556	191 219	24 247	25 019
163,164,173,174, 203,204,233,234	von sonstigen öffentlichen Bereich	112 342	2,0	30 554	34 262	30 473	17 053	6 521
165-168,175-178, 205-208,235-238	von anderen Bereichen	736 843	- 0,9	418 750	191 788	111 051	15 254	1 729
169,209	innere Verrechnungen, Zinsen aus inneren Darlehen	604 591	1,1	169 137	402 953	29 366	3 134	581
191	Leistungsbeteiligung bei Leistungen für Unterkunft und Heizung an Arbeit-suchende	357 367	- 6,3	211 070	-	146 297	-	-
270,275	Kalkulatorische Einnahmen	617 483	- 3,4	51 508	540 421	20 787	4 768	1 322
28	Zuführung vom Vermögenshaushalt	149 030	10,7	4 809	88 371	8 473	47 377	2 168
295	Ist-Überschuß des Verwaltungs-haushalts	32 916	- 20,7	777	10 183	21 955	-	196
	Verwaltungshaushalt zusammen	35 831 929	1,3	10 987 533	14 877 808	6 491 161	3 475 427	307 604
	Einnahmen des Vermögenshaushalts							
30	Zuführung vom Verwaltungshaushalt	2 660 076	14,8	352 522	1 943 879	337 849	25 825	7 375
31	Entnahmen aus Rücklagen	1 752 019	1,2	45 189	1 597 131	44 705	64 995	19 222
322-328	Rückflüsse von Darlehen	85 476	- 5,2	29 657	40 351	14 839	629	44
33,340,345	Einnahmen aus der Veräußerung von Vermögen	1 321 603	25,4	531 945	741 423	45 306	2 929	50
35	Beiträge und ähnliche Entgelte	476 908	3,0	49 273	424 995	1 252	1 387	743
360	Zuweisungen für Investitionen und Investitionsförderungsmaßnahmen vom Bund, LAF, ERP-Sondervermögen	8 948	- 80,8	2 635	2 626	3 686	-	-
361	von Land	1 291 868	- 17,9	232 011	824 925	226 288	8 644	3 072
362	von Gemeinden und Gemeindeverbänden	50 352	- 18,7	1 569	24 885	19 382	4 517	5 542
363,364	von sonstigen öffentlichen Bereich	13 028	- 20,4	313	10 805	1 910	-	15
365-368	von anderen Bereichen	88 170	16,1	27 244	49 830	10 394	702	- 2
370-379	Einnahmen aus Krediten und inneren Darlehen	1 404 334	- 21,0	518 322	664 317	210 269	11 426	2 019
392	Durchbuchung von Sollfehlbeträgen	103 606	0,8	34 947	46 132	-	22 528	1 241
395	Ist-Überschuß des Vermögenshaushalts	1 547 048	- 1,0	218 179	1 063 482	234 077	31 311	6 189
	Vermögenshaushalt zusammen	10 803 436	- 0,6	2 043 804	7 434 781	1 149 957	174 894	45 508
	Einnahmen des Verwaltungs- und Vermögenshaushalts insgesamt	46 635 364	0,8	13 031 337	22 312 589	7 641 118	3 650 320	353 112

¹⁾ Ohne Verwaltungsgemeinschaften.- ²⁾ Nach Abzug der Gewerbesteuerumlage und einschließlich des Gemeindeanteils an der Einkommensteuer.- ³⁾ Ohne Zivildienst für Rechnung des Bundes, Ausbildungsförderung, Wohngeld.
Anmerkung: Differenzen in den Summen durch Runden der Zahlen.

2. Ausgaben der Gemeinden und Gemeindeverbände in Bayern nach Art und Gebietskörperschaftsgruppen im 1. bis 4. Vierteljahr 2012

Gruppierungsnummer	Art der Ausgaben	Gemeinden und Gemeindeverbände ¹⁾		davon				Außer-dem
		Betrag	Veränderung gegenüber dem 1. bis 4. Vj. 2011	kreisfreie Städte	kreisangehörige Gemeinden	Landkreise	Bezirke	Verwaltungsgemeinschaften
	Ausgaben des Verwaltungshaushalts							
40-46	Personalausgaben	7 680 259	3,7	3 447 161	2 950 520	1 084 518	198 060	221 575
50-662	Verwaltungs- und Betriebsaufwand ²⁾	5 476 235	0,4	1 682 422	2 655 380	1 076 427	62 006	70 622
675-678,718,84	Erstattungen an andere Bereiche, Zuschüsse an andere Bereiche, weitere Finanzausgaben ⁴⁾	608 713	14,8	298 001	222 422	78 255	10 034	335
680,685	Kalkulatorische Kosten	617 483	- 3,4	51 508	540 421	20 787	4 768	1 322
	Erstattungen von Ausgaben des Verwaltungshaushalts, Zuweisungen und Zuschüsse für lfd. Zwecke, Schuldendiensthilfen							
670-674,710-714,720-724	an öffentlichen Bereich	1 472 428	- 2,6	261 234	516 572	541 689	152 933	5 188
70,715-717,725-728	an andere Bereiche	2 199 196	6,2	881 010	1 018 981	174 908	124 297	653
679	innere Verrechnungen	602 239	1,1	168 292	402 099	28 715	3 134	579
690-693	Aufgabenbezogene Leistungsbeteiligung	870 830	- 6,7	520 924	9	349 896	-	-
73-74	Leistungen der Sozialhilfe u. ä.	3 911 465	4,0	443 703	18	341 632	3 126 111	-
75-79	Sonstige soziale Leistungen ²⁾	1 037 227	5,9	538 458	3 846	439 596	55 326	2
	Zinsausgaben							
800-803	an öffentlichen Bereich	16 324	- 19,6	5 088	6 759	4 386	91	99
804,808	an andere Bereiche	518 855	- 5,2	201 733	233 184	76 806	7 132	1 054
809	für innere Darlehen	2 352	- 14,2	846	854	652	-	3
	Allgemeine Zuweisungen und Umlagen an Land							
821	Rückzahlung von Bedarfszuweisungen	-	X	-	-	-	-	-
831	Solidarumlage	23	371,3	-	23	-	-	-
822,832	an Gemeinden	6 198 596	3,8	977 616	3 534 902	1 686 078	-	18
833	an Verwaltungsgemeinschaften	207 949	2,7	-	206 300	1 648	-	9
86	Zuführung zum Vermögenshaushalt	2 660 076	14,8	352 522	1 943 879	337 849	25 825	7 375
895	Ist-Fehlbetrag des Verwaltungshaushalts	478 020	8,5	74 979	276 620	11 030	115 391	661
	Verwaltungshaushalt zusammen	34 558 269	3,5	9 905 496	14 512 790	6 254 873	3 885 109	309 493
	Ausgaben des Vermögenshaushalts							
90	Zuführung zum Verwaltungshaushalt	149 030	10,7	4 809	88 371	8 473	47 377	2 168
91	Zuführung an Rücklagen	1 904 459	14,6	153 157	1 680 958	62 308	8 036	16 933
922-928	Gewährung von Darlehen	141 478	70,8	62 972	39 256	39 174	75	-
930	Erwerb von Beteiligungen, Kapitaleinlagen	608 811	- 49,1	510 214	73 182	24 814	602	10
932,935	Erwerb von Grundstücken sowie bewegliche Sachen des Anlagevermögens	1 157 094	0,8	262 953	763 893	121 332	8 916	7 263
94	Baumaßnahmen	4 182 394	- 8,3	804 044	2 745 951	602 463	29 937	10 532
	dar. für Schulen	804 794	- 21,5	204 952	318 627	268 510	12 706	3 299
	Straßen	998 499	1,0	188 899	679 949	129 651	-	-
	Abwasserbeseitigung	396 416	6,6	12 968	383 448	-	-	1 927
970-979	Tilgung von Krediten, Rückzahlung innerer Darlehen	1 775 782	- 16,9	846 693	714 464	196 841	17 784	2 522
	Zuweisungen und Zuschüsse für Investitionen							
980-984	an öffentlichen Bereich	179 006	- 6,1	24 846	94 276	54 369	5 514	162
985-988	an andere Bereiche	437 585	- 15,8	138 048	244 011	50 482	5 044	181
990	Kreditbeschaffungskosten	535	53,4	5	223	307	-	-
991	Ablösung von Dauerlasten	2 136	- 16,1	-	1 112	427	597	9
992	Deckung von Soll-Fehlbeträgen	107 842	- 31,8	34 947	50 368	-	22 528	1 241
995	Ist-Fehlbetrag des Vermögenshaushalts	316 077	- 11,4	108 220	169 237	19 831	18 789	1 942
	Vermögenshaushalt zusammen	10 962 230	- 9,8	2 950 909	6 665 301	1 180 822	165 198	42 963
	Ausgaben des Verwaltungs- und Vermögenshaushalts insgesamt	45 520 498	0,0	12 856 405	21 178 091	7 435 695	4 050 307	352 456

¹⁾ Ohne Verwaltungsgemeinschaften.- ²⁾ Ohne Zivilschutz für Rechnung des Bundes, Ausbildungsförderung, Wohngeld.
Anmerkung: Differenzen in den Summen durch Runden der Zahlen.

3. Steuereinnahmen der Gemeinden und Landkreise in Bayern 2012 nach Arten und Vierteljahren

Steuerart	1. Vj.	2. Vj.	3. Vj.	4. Vj.	Insgesamt
1 000 €					
Grundsteuer A	20 167	22 054	23 843	18 423	84 487
Grundsteuer B	362 099	431 980	449 430	359 868	1 603 377
Gewerbsteuer (netto)	1 838 620	1 579 451	1 655 897	1 019 202	6 093 170
Gemeindeanteil an der Einkommensteuer	- 100 248	1 391 992	1 334 007	2 948 366	5 574 117
Gemeindeanteil an der Umsatzsteuer	6 759	152 817	145 434	306 763	611 773
Hundesteuer	15 501	6 769	1 461	722	24 453
Zuschlag zur Grunderwerbsteuer (Restabwicklung)	-	-	-	-	-
Zweitwohnungssteuer ⁴⁾	11 748	6 048	4 574	1 823	24 193
Sonstige Steuern ³⁾	76	162	228	151	617
Insgesamt	2 154 722	3 591 273	3 614 874	4 655 318	14 016 187
Außerdem:					
Gewerbsteuer (brutto)	1 861 350	1 930 623	2 020 616	1 806 428	7 619 017
Gewerbsteuerumlage	22730 ¹⁾	351 172	364 719	787226 ²⁾	1 525 847
€ je Einwohner					
Grundsteuer A	1,61	1,76	1,90	1,46	6,73
Grundsteuer B	28,83	34,39	35,78	28,50	127,50
Gewerbsteuer (netto)	146,39	125,75	131,84	143,06	547,04
Gemeindeanteil an der Einkommensteuer	- 7,98	110,83	106,21	233,49	442,55
Gemeindeanteil an der Umsatzsteuer	0,54	12,17	11,58	24,29	48,58
Hundesteuer	1,23	0,54	0,12	0,06	1,95
Zuschlag zur Grunderwerbsteuer (Restabwicklung)	-	-	-	-	-
Zweitwohnungssteuer ⁴⁾	0,94	0,48	0,36	0,14	1,92
Sonstige Steuern ³⁾	0,01	0,01	0,02	0,01	0,05
Insgesamt	171,57	285,93	287,81	431,01	1 176,32
Außerdem:					
Gewerbsteuer (brutto)	148,20	153,71	160,88	143,06	605,85
Gewerbsteuerumlage	1,81 ²⁾	27,96	29,04	62,34 ²⁾	121,15

¹⁾ Schlußabrechnung des Vorjahres am 1. Februar.- ²⁾ Zahlungstermine 1. November und 20. Dezember.- ³⁾ Einschl. Restabwicklung Bagatelsteuern.- ⁴⁾ Neu ab 01.01.2005.

4. Steuereinnahmen der Gemeinden in Bayern 2012 nach Gemeindegrößenklassen

Gemeindegrößenklassen	Grundsteuer		Gewerbesteuer			Gemeindeanteil an der		Hunde- steuer	Zweit- wohnungs- steuer ¹⁾	Sonstige Steuern	Gemeinde - steuern insgesamt
	A	B	brutto	Umlage	netto	Einkommen- steuer	Umsatz- steuer				
	1 000 €										
Kreisfreie Städte mit ... Einwohnern											
100 000 oder mehr	1 477	577 472	2 973 390	502 108	2 471 282	1 419 912	250 727	6 262	6 609	-	4 733 740
50 000 bis unter 100 000	502	80 699	339 353	64 034	275 320	201 778	37 051	727	195	-	596 271
unter 50 000	553	51 923	241 969	53 113	188 856	145 041	24 568	841	-	-	411 782
Zusammen	2 531	710 093	3 554 712	619 255	2 935 457	1 766 731	312 347	7 829	6 804	-	5 741 794
Kreisangehörige Gemeinden mit ... Einwohnern											
50 000 oder mehr	121	8 736	29 759	6 574	23 185	24 012	2 595	102	-	-	58 751
20 000 bis unter 50 000	2 181	129 301	584 296	114 647	469 649	524 786	47 365	1 957	1 911	-	1 177 150
10 000 bis unter 20 000	9 288	237 843	1 521 279	366 694	1 154 586	943 507	106 683	3 649	2 225	1	2 457 782
5 000 bis unter 10 000	19 217	224 585	949 276	209 358	739 918	929 307	72 138	4 320	6 410	2	1 995 897
3 000 bis unter 5 000	17 876	145 559	487 373	101 766	385 606	676 131	37 547	3 059	4 340	500	1 270 619
2 000 bis unter 3 000	12 457	71 070	260 248	56 173	204 074	337 866	16 443	1 625	923	-	644 457
1 000 bis unter 2 000	15 875	67 424	211 359	46 549	164 810	327 709	14 973	1 676	1 313	-	593 781
unter 1 000	3 664	8 730	21 502	4 830	16 671	44 068	1 681	237	267	114	75 432
Zusammen	80 678	893 248	4 065 092	906 592	3 158 500	3 807 386	299 426	16 624	17 389	617	8 273 869
Gemeinden insgesamt	83 210	1 603 342	7 619 805	1 525 847	6 093 958	5 574 118	611 772	24 453	24 194	617	14 015 662

¹⁾ Neu ab 01.01.2005.

Gemeindegrößenklassen	Grundsteuer		Gewerbesteuer			Gemeindeanteil an der		Hunde- steuer	Zweit- wohnungs- steuer ¹⁾	Sonstige Steuern	Gemeinde - steuern insgesamt
	A	B	brutto	Umlage	netto	Einkommen- steuer	Umsatz- steuer				
	€ je Einwohner ²⁾										
Kreisfreie Städte mit ... Einwohnern											
100 000 oder mehr	0,53	206,93	1 065,49	179,93	885,56	508,81	89,85	2,24	2,37	-	1 696,29
50 000 bis unter 100 000	0,99	159,99	672,79	126,95	545,84	400,04	73,46	1,44	0,39	-	1 182,15
unter 50 000	1,46	136,83	637,65	139,97	497,68	382,22	64,74	2,22	-	-	1 085,15
Zusammen	0,69	193,25	967,40	168,53	798,87	480,81	85,00	2,13	1,85	-	1 562,60
Kreisangehörige Gemeinden mit ... Einwohnern											
50 000 oder mehr	2,21	159,95	544,84	120,37	424,48	439,62	47,50	1,87	-	-	1 075,63
20 000 bis unter 50 000	2,01	119,15	538,42	105,65	432,77	483,58	43,65	1,80	1,76	-	1 084,72
10 000 bis unter 20 000	4,43	113,47	725,76	174,94	550,82	450,12	50,90	1,74	1,06	0,00	1 172,53
5 000 bis unter 10 000	8,61	100,58	425,13	93,76	331,37	416,19	32,31	1,93	2,87	0,00	893,85
3 000 bis unter 5 000	11,05	90,01	301,39	62,93	238,45	418,11	23,22	1,89	2,68	0,31	785,74
2 000 bis unter 3 000	14,44	82,37	301,62	65,10	236,52	391,58	19,06	1,88	1,07	-	746,91
1 000 bis unter 2 000	18,09	76,84	240,87	53,05	187,82	373,46	17,06	1,91	1,50	-	676,68
unter 1 000	28,96	68,99	169,92	38,17	131,75	348,26	13,28	1,87	2,11	0,90	596,13
Zusammen	9,01	99,77	454,06	101,26	352,79	425,27	33,44	1,86	1,94	0,07	924,16
Gemeinden insgesamt	6,59	126,97	603,44	120,84	482,60	441,43	48,45	1,94	1,92	0,05	1 109,94

¹⁾ Neu ab 01.01.2005.- ²⁾ Einwohnerzahl am 30.06.2011.

5. Realsteuergrundbeträge, -durchschnittshebesätze

Lfd. Nr.	Gemeindegrößenklasse Gemeinden mit ... Einwohnern	Einwohner am 30. Juni 2012 ¹⁾	Grundbetrag ²⁾			
			Grundsteuer		Gewerbesteuer	zusammen
			A	B		
		Anzahl	1 000 €			
Kreisfreie Städte						
1	500 000 oder mehr	1 900 694	191	77 952	441 698	519 841
2	200 000 bis unter 500 000	267 634	37	9 266	35 934	45 236
3	100 000 bis unter 200 000	622 313	171	25 276	165 894	191 340
4	50 000 bis unter 100 000	504 395	173	20 344	87 863	108 379
5	unter 50 000	379 471	184	14 501	73 477	88 162
6	Zusammen	3 674 507	756	147 338	804 865	952 959
Kreisangehörige Gemeinden						
7	50 000 oder mehr	54 620	34	2 330	8 266	10 631
8	20 000 bis unter 50 000	1 085 210	693	38 621	170 332	209 646
9	10 000 bis unter 20 000	2 096 133	2 800	72 944	484 793	560 537
10	5 000 bis unter 10 000	2 232 916	5 809	69 098	296 634	371 541
11	3 000 bis unter 5 000	1 617 104	5 397	44 744	148 339	198 481
12	2 000 bis unter 3 000	862 833	3 572	21 194	80 279	105 046
13	1 000 bis unter 2 000	877 493	4 412	19 732	66 392	90 536
14	unter 1 000	126 536	945	2 469	6 649	10 063
15	Zusammen	8 952 845	23 663	271 132	1 261 684	1 556 480
16	Gemeinden insgesamt	12 627 352	24 419	418 471	2 066 549	2 509 439

Lfd. Nr.	Gemeindegrößenklasse Gemeinden mit ... Einwohnern	Einwohner am 30. Juni 2012 ¹⁾	Grundbetrag ²⁾			
			Grundsteuer		Gewerbesteuer	zusammen
			A	B		
		Anzahl	€/je Einwohner			
Kreisfreie Städte						
1	500 000 oder mehr	1 900 694	0,10	41,01	232,39	273,50
2	200 000 bis unter 500 000	267 634	0,14	34,62	134,26	169,02
3	100 000 bis unter 200 000	622 313	0,27	40,62	266,58	307,47
4	50 000 bis unter 100 000	504 395	0,34	40,33	174,19	214,86
5	unter 50 000	379 471	0,49	38,21	193,63	232,33
6	Zusammen	3 674 507	0,21	40,10	219,04	259,35
Kreisangehörige Gemeinden						
7	50 000 oder mehr	54 620	0,63	42,65	151,35	194,63
8	20 000 bis unter 50 000	1 085 210	0,64	35,59	156,96	193,19
9	10 000 bis unter 20 000	2 096 133	1,34	34,80	231,28	267,42
10	5 000 bis unter 10 000	2 232 916	2,60	30,95	132,85	166,40
11	3 000 bis unter 5 000	1 617 104	3,34	27,67	91,73	122,74
12	2 000 bis unter 3 000	862 833	4,14	24,56	93,04	121,74
13	1 000 bis unter 2 000	877 493	5,03	22,49	75,66	103,18
14	unter 1 000	126 536	7,47	19,51	52,55	79,53
15	Zusammen	8 952 845	2,64	30,28	140,93	173,85
16	Gemeinden insgesamt	12 627 352	1,93	33,14	163,66	198,73

¹⁾ Einwohnerstand 30. Juni 2011. - ²⁾ Berechnet für jede Gemeinde; 100 mal Steueraufkommen geteilt durch Hebesatz. - ³⁾ 100 mal Summe der Steueraufkommen geteilt durch Summe zuzüglich Gemeindeanteile an der Einkommen - und Umsatzsteuer.

und -aufbringungskraft in Bayern 2012 nach Gemeindegrößenklassen

Gewogener Durchschnittshebesatz ³⁾			Aufbringungskraft				Steuer- einnahmekraft ⁵⁾ der Gemeinden	Lfd. Nr.
Grundsteuer		Gewerbsteuer	Grundsteuer		Gewerbsteuer ⁴⁾	Realsteuer- aufbringungskraft zusammen		
A	B		A ⁴⁾	B ⁴⁾				
%			1 000 €					
400,8	535,0	481,3	652	298 668	1 628 633	1 927 954	2 802 623	1
390,0	485,0	435,0	125	35 502	132 495	168 121	260 673	2
331,9	456,9	416,5	582	96 842	611 686	709 110	910 420	3
290,3	396,7	386,2	589	77 947	323 968	402 504	577 299	4
299,9	358,1	329,3	628	55 558	270 925	327 111	443 608	5
334,9	481,9	441,7	2576	564 517	2 967 707	3 534 799	4 994 622	6
350,0	375,0	360,0	118	8 926	30 480	39 524	59 556	7
314,8	334,8	343,0	2 361	147 972	628 051	778 384	1 235 888	8
331,7	326,1	313,8	9 541	279 481	1 787 535	2 076 557	2 760 054	9
330,8	325,0	320,0	19 793	264 744	1 093 752	1 378 290	2 170 377	10
331,2	325,3	328,6	18 392	171 435	546 958	736 784	1 348 696	11
348,7	335,3	324,2	12 173	81 205	296 004	389 383	687 519	12
359,8	341,7	318,4	15 035	75 601	244 802	335 438	631 572	13
387,6	353,6	323,4	3 221	9 460	24 516	37 197	78 116	14
340,9	329,5	322,2	80 634	1 038 825	4 652 098	5 771 557	8 971 777	15
340,8	383,1	368,7	83 210	1 603 342	7 619 805	9 306 356	13 966 399	16

Gewogener Durchschnittshebesatz ³⁾			Aufbringungskraft				Steuer- einnahmekraft ⁵⁾ der Gemeinden	Lfd. Nr.
Grundsteuer		Gewerbsteuer	Grundsteuer		Gewerbsteuer ⁴⁾	Realsteuer- aufbringungskraft zusammen		
A	B		A ⁴⁾	B ⁴⁾				
%			€je Einwohner					
400,8	535,0	481,3	0,34	157,14	856,86	1 014,34	1 474,53	1
390,0	485,0	435,0	0,47	132,65	495,06	628,17	973,99	2
331,9	456,9	416,5	0,94	155,62	982,92	1 139,47	1 462,96	3
290,3	396,7	386,2	1,17	154,53	642,29	797,99	1 144,54	4
299,9	358,1	329,3	1,65	146,41	713,95	862,02	1 169,02	5
334,9	481,9	441,7	0,70	153,63	807,65	961,98	1 359,26	6
350,0	375,0	360,0	2,15	163,42	558,04	723,61	1 090,37	7
314,8	334,8	343,0	2,18	136,35	578,74	717,27	1 138,85	8
331,7	326,1	313,8	4,55	133,33	852,78	990,66	1 316,74	9
330,8	325,0	320,0	8,86	118,56	489,83	617,26	971,99	10
331,2	325,3	328,6	11,37	106,01	338,23	455,62	834,02	11
348,7	335,3	324,2	14,11	94,11	343,06	451,28	796,82	12
359,8	341,7	318,4	17,13	86,16	278,98	382,27	719,75	13
387,6	353,6	323,4	25,46	74,77	193,75	293,97	617,34	14
340,9	329,5	322,2	9,01	116,03	519,62	644,66	1 002,11	15
340,8	383,1	368,7	6,59	126,97	603,44	737,0	1 106,04	16

der Grundbeträge.- ⁴⁾ Grundbeträge mal Landesdurchschnittshebesatz (der Gemeinden) geteilt durch 100.- ⁵⁾ Realsteueraufbringungskraft abzüglich Gewerbesteuerumlage und

6. Streuung der Realsteuerhebesätze in Bayern 2012

Lfd. Nr.	Gemeindegrößenklasse Gemeinden mit . . . Einwohnern	Gemeinden ins- gesamt	davon erheben nach							
			bis 175	176 bis 200	201 bis 225	226 bis 250	251 bis 275	276 bis 300	301 bis 325	326 bis 350
			Anzahl							

Kreisfreie Städte			Grundsteuer A								
1	500 000 oder mehr	2	-	-	-	-	-	-	-	-	1
2	200 000 bis unter 500 000	1	-	-	-	-	-	-	-	-	-
3	100 000 bis unter 200 000	5	-	-	-	-	-	2	-	-	3
4	50 000 bis unter 100 000	8	-	1	-	2	-	3	-	-	1
5	unter 50 000	9	-	-	-	2	1	4	1	-	-
6	Zusammen	25	-	1	-	4	1	9	1	-	5
Kreisangehörige Gemeinden											
7	50 000 oder mehr	1	-	-	-	-	-	-	-	-	1
8	20 000 bis unter 50 000	41	-	-	-	4	2	9	13	-	7
9	10 000 bis unter 20 000	152	1	1	2	11	5	39	20	-	41
10	5 000 bis unter 10 000	325	1	2	1	17	16	84	60	-	83
11	3 000 bis unter 5 000	416	-	3	-	14	7	123	69	-	122
12	2 000 bis unter 3 000	351	-	-	-	4	13	88	40	-	102
13	1 000 bis unter 2 000	594	1	-	2	5	14	109	69	-	188
14	unter 1 000	151	-	-	-	2	2	23	10	-	44
15	Zusammen	2 031	3	6	5	57	59	475	281	-	588
16	Gemeinden insgesamt	2 056	3	7	5	61	60	484	282	-	593
17	in %		0,1	0,3	0,2	3,0	2,9	23,5	13,7	-	28,8

Kreisfreie Städte			Grundsteuer B								
1	500 000 oder mehr	2	-	-	-	-	-	-	-	-	-
2	200 000 bis unter 500 000	1	-	-	-	-	-	-	-	-	-
3	100 000 bis unter 200 000	5	-	-	-	-	-	-	-	-	-
4	50 000 bis unter 100 000	8	-	-	-	-	-	-	-	-	1
5	unter 50 000	9	-	-	-	-	-	1	-	-	3
6	Zusammen	25	-	-	-	-	-	1	-	-	4
Kreisangehörige Gemeinden											
7	50 000 oder mehr	1	-	-	-	-	-	-	-	-	-
8	20 000 bis unter 50 000	41	-	-	-	-	1	6	13	-	11
9	10 000 bis unter 20 000	152	-	2	1	8	7	27	29	-	37
10	5 000 bis unter 10 000	325	-	-	3	14	13	82	65	-	89
11	3 000 bis unter 5 000	416	-	1	1	11	7	126	80	-	122
12	2 000 bis unter 3 000	351	-	-	-	5	11	92	54	-	104
13	1 000 bis unter 2 000	594	1	-	1	8	14	129	81	-	197
14	unter 1 000	151	-	-	-	2	2	26	18	-	43
15	Zusammen	2 031	1	3	6	48	55	488	340	-	603
16	Gemeinden insgesamt	2 056	1	3	6	48	55	489	340	-	607
17	in %		0,0	0,1	0,3	2,3	2,7	23,8	16,5	-	29,5

Kreisfreie Städte			Gewerbesteuer								
1	500 000 oder mehr	2	-	-	-	-	-	-	-	-	-
2	200 000 bis unter 500 000	1	-	-	-	-	-	-	-	-	-
3	100 000 bis unter 200 000	5	-	-	-	-	-	-	-	-	-
4	50 000 bis unter 100 000	8	-	-	-	-	-	-	-	-	-
5	unter 50 000	9	-	-	-	-	1	-	-	-	4
6	Zusammen	25	-	-	-	-	1	-	-	-	4
Kreisangehörige Gemeinden											
7	50 000 oder mehr	1	-	-	-	-	-	-	-	-	-
8	20 000 bis unter 50 000	41	-	-	-	-	-	1	8	-	21
9	10 000 bis unter 20 000	152	-	-	-	2	1	12	30	-	58
10	5 000 bis unter 10 000	325	-	-	-	1	1	57	89	-	107
11	3 000 bis unter 5 000	416	-	-	-	-	-	71	106	-	162
12	2 000 bis unter 3 000	351	-	-	-	-	1	67	103	-	117
13	1 000 bis unter 2 000	594	-	-	-	2	3	122	164	-	195
14	unter 1 000	151	-	-	-	2	1	26	45	-	43
15	Zusammen	2 031	-	-	-	7	7	356	545	-	703
16	Gemeinden insgesamt	2 056	-	-	-	7	8	356	545	-	707
17	in %		-	-	-	0,3	0,4	17,3	26,5	-	34,4

Abb. 4

Gewerbesteuerhebesätze in den kreisfreien Städten und Landkreisen Bayerns im Jahr 2012

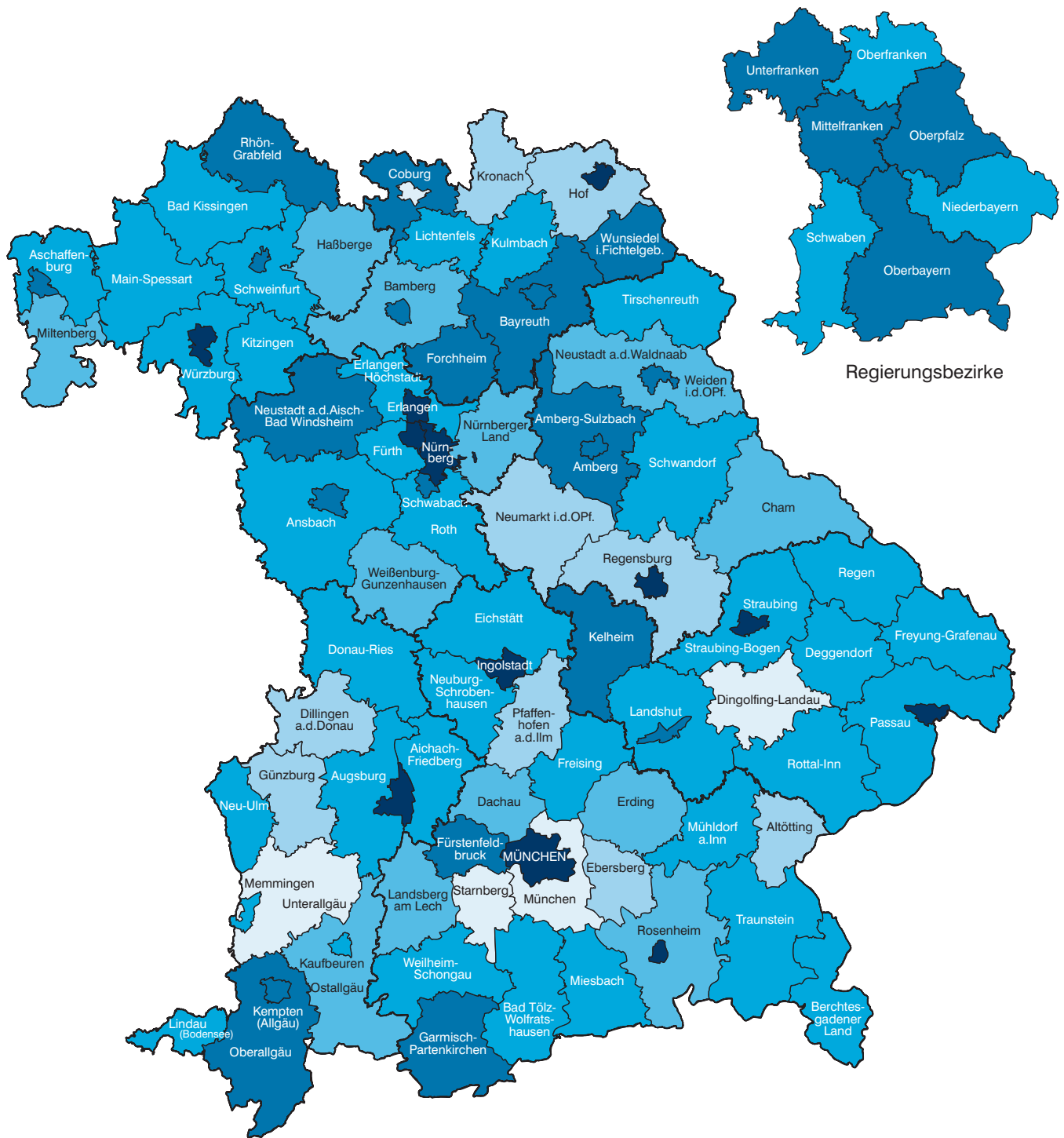

Gewerbesteuerhebesätze*
in Prozent

Gewerbesteuerhebesätze* in Prozent	Häufigkeit
bis unter 310,0	5
310,0 bis unter 320,0	9
320,0 bis unter 330,0	12
330,0 bis unter 350,0	37
350,0 bis unter 400,0	21
400,0 oder mehr	12

Minimum der Landkreise:	Starnberg	281,7 %
Minimum der kreisfreien Städte:	Coburg	275,0 %
Maximum der Landkreise:	Amberg-Sulzbach	369,8 %
Maximum der kreisfreien Städte:	München	490,0 %
Bayern:		368,7 %

* Gewogene Durchschnittshebesätze der kreisangehörigen Gemeinden eines Landkreises bzw. tatsächliche Hebesätze der kreisfreien Städte.

7. Realsteuerhebesätze in Bayern 2012 im Vergleich zu den Nivellierungssätzen des kommunalen Finanzausgleichs

Gemeindegrößenklasse Gemeinden mit ... Einwohnern	Durchschnitts- hebesatz 2012	Nivellierungssatz		Gemeinden insgesamt	davon verwendeten 2012 einen Hebesatz unterhalb des Nivellierungssatzes gemäß FAG 2012	Grundbetrag 2012
		gemäß Art. 4 FAG 2012	in Relation zum Durchschnitts- hebesatz			
		%		Anzahl		1 000 €

Grundsteuer A

Kreisfreie Städte

500 000 oder mehr	401	250	62,4	2	-	191
200 000 bis unter 500 000	390	250	64,1	1	-	37
100 000 bis unter 200 000	332	250	75,3	5	-	171
50 000 bis unter 100 000	290	250	86,1	8	1	173
unter 50 000	300	250	83,4	9	-	184
Zusammen	335	250	74,6	25	1	756

Kreisangehörige Gemeinden

50 000 oder mehr	350	250	71,4	1	-	34
20 000 bis unter 50 000	315	250	79,4	41	2	693
10 000 bis unter 20 000	332	250	75,4	152	4	2 800
5 000 bis unter 10 000	331	250	75,6	325	6	5 809
3 000 bis unter 5 000	331	250	75,5	416	5	5 397
unter 3 000	358	250	69,8	1 096	4	8 930
Zusammen	341	250	73,3	2 031	21	23 663

Grundsteuer B

Kreisfreie Städte

500 000 oder mehr	535	250	46,7	2	-	77 952
200 000 bis unter 500 000	485	250	51,5	1	-	9 266
100 000 bis unter 200 000	457	250	54,7	5	-	25 276
50 000 bis unter 100 000	397	250	63,0	8	-	20 344
unter 50 000	358	250	69,8	9	-	14 501
Zusammen	482	250	51,9	25	-	147 338

Kreisangehörige Gemeinden

50 000 oder mehr	375	250	66,7	1	-	2 330
20 000 bis unter 50 000	335	250	74,7	41	-	38 621
10 000 bis unter 20 000	326	250	76,7	152	3	72 944
5 000 bis unter 10 000	325	250	76,9	325	4	69 098
3 000 bis unter 5 000	325	250	76,8	416	3	44 744
unter 3 000	339	250	73,7	1 096	4	43 395
Zusammen	330	250	75,8	2 031	14	271 132

Gewerbsteuer

Kreisfreie Städte

500 000 oder mehr	481	229	47,6	2	-	441 698
200 000 bis unter 500 000	435	229	52,6	1	-	35 934
100 000 bis unter 200 000	417	229	55,0	5	-	165 894
50 000 bis unter 100 000	386	229	59,3	8	-	87 863
unter 50 000	329	229	69,5	9	-	73 477
Zusammen	442	229	51,8	25	-	804 865

Kreisangehörige Gemeinden

50 000 oder mehr	360	229	63,6	1	-	8 266
20 000 bis unter 50 000	343	229	66,8	41	-	170 332
10 000 bis unter 20 000	314	229	73,0	152	-	484 793
5 000 bis unter 10 000	320	229	71,6	325	-	296 634
3 000 bis unter 5 000	329	229	69,7	416	-	148 339
unter 3 000	322	229	71,2	1 096	-	153 320
Zusammen	322	229	71,1	2 031	-	1 261 684

8. Bauausgaben der Gemeinden und Gemeindeverbände in Bayern 2011 und 2012 nach Aufgabenbereichen

Jahr	Bauausgaben insgesamt	darunter				
		Schulen	Straßen	Abwasserbeseitigung	Abfallbeseitigung	Verkehrs- und Versorgungsunternehmen
1 000 €						
Kreisfreie Städte						
2011	986 327	235 056	210 595	12 030	433	24 973
2012	804 044	204 952	188 899	12 968	50	19 822
Kreisangehörige Gemeinden						
2011	2 867 324	447 275	638 300	359 991	14 414	152 742
2012	2 745 951	318 627	679 949	383 448	13 527	148 662
Landkreise						
2011	651 685	313 613	139 591	-	11 439	148
2012	602 463	268 510	129 651	-	6 958	241
Bezirke						
2011	55 617	29 767	-	-	-	-
2012	29 937	12 706	-	-	-	-
Gemeinden und Gemeindeverbände insgesamt						
2011	4 574 732	1 029 042	988 632	374 777	26 287	178 614
2012	4 192 926	808 093	998 499	398 343	20 545	169 885

Abb. 5
Bauausgaben der Gemeinden/Gv in Bayern nach ausgewählten Aufgabenbereichen von 2002 bis 2012

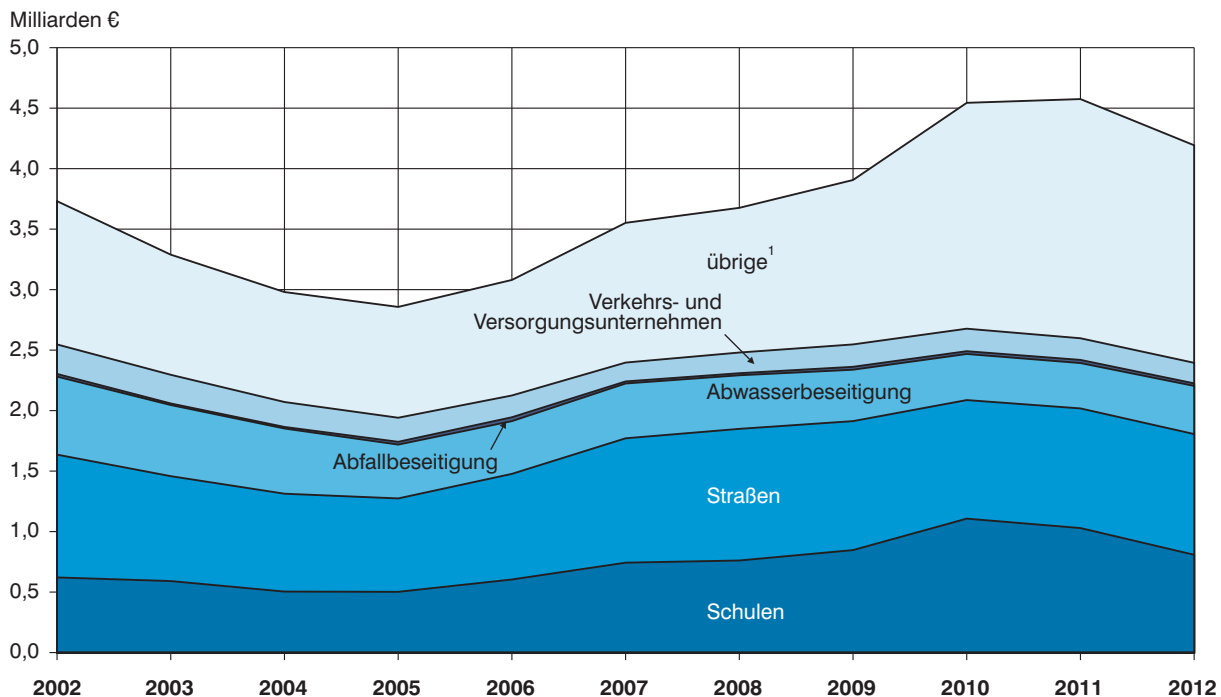

1 z.B. Gesundheit, Sport, Erholung

9. Stand und Bewegung der Schulden der Gemeinden und Gemeindeverbände in Bayern 2011 und 2012

Art der Schulden Zeitraum	Ge- meinden/Gv insgesamt ¹⁾	davon						
		kreis- freie Städte	kreis- angehörige Gemeinden	davon		Land- kreise	Bezirke	Verwal- tungs- gemein- schaften
				unter 10 000 Einwohner	10 000 und mehr Einwohner			
1 000 €								
Schulden am Kreditmarkt und bei öffentlichen Haushalten								
Stand am 31.12.2011	13 724 439	5 213 632	6 193 702	4 049 208	2 144 494	2 101 265	186 769	29 071
Aufnahme 1. bis 4. Viertelj.	1 402 811	517 856	662 577	424 725	237 852	208 933	11 426	2 019
Tilgung 1. bis 4. Viertelj.	1 778 304	846 693	714 464	470 814	243 650	196 841	17 784	2 522
Berichtigungen, sonstige Zu- und Abgänge	- 5 247	30 617	- 63 039	- 50 202	- 12 838	268	27 145	- 238
Stand am 31.12.2012	13 354 193	4 854 178	6 204 854	4 053 321	2 151 534	2 113 089	153 266	28 806
Euro je Einwohner	1 057,56	1 321,04	693,06	709,01	664,88	236,02	12,14	68,88
Veränderung gegenüber 31.12.2011 in %	- 2,7	- 6,9	0,2	0,1	0,3	0,6	- 17,9	- 0,9
dav. Schulden am Kreditmarkt u. ä.								
Stand am 31.12.2011	12 932 859	4 765 068	5 932 428	3 919 025	2 013 403	2 029 523	178 376	27 464
Aufnahme 1. bis 4. Viertelj.	1 382 678	515 856	644 682	414 401	230 281	208 695	11 426	2 019
Tilgung 1. bis 4. Viertelj.	1 749 724	836 913	699 705	460 353	239 351	193 342	17 353	2 412
Berichtigungen, sonst. Zu- und Abgänge	- 430 722	- 226 907	- 175 947	- 112 127	- 63 819	- 52 281	24 650	- 238
Stand am 31.12.2012	12 996 535	4 670 918	6 053 352	3 985 200	2 068 152	2 097 157	147 799	27 309
Euro je Einwohner	1 029,24	1 271,17	676,14	697,09	639,11	234,24	11,70	65,30
Veränderung gegenüber 31.12.2011 in %	0,5	- 2,0	2,0	1,7	2,7	3,3	- 17,1	- 0,6
Schulden bei öffentlichen Haushalten								
Stand am 31.12.2011	791 582	448 566	261 274	130 183	131 091	71 742	8 393	1 607
Aufnahme 1. bis 4. Viertelj.	20 133	2 000	17 895	10 324	7 571	238	-	-
Tilgung 1. bis 4. Viertelj.	23 081	8 094	12 213	8 112	4 101	233	430	110
Berichtigungen, sonst. Zu- und Abgänge	430 975	259 212	115 453	64 274	51 179	55 815	2 496	-
Stand am 31.12.2012	357 659	183 260	151 503	68 121	83 382	15 932	5 467	1 497
Euro je Einwohner	28,32	49,87	16,92	11,92	25,77	1,78	0,43	3,58
Veränderung gegenüber 31.12.2011 in %	- 54,8	- 59,1	- 42,0	- 47,7	- 36,4	- 77,8	- 34,9	- 6,8
Außerdem:								
Innere Darlehen								
Stand am 31.12.2011	79 778	12 800	16 388	6 145	10 243	50 590	-	-
Stand am 31.12.2012	-	-	-	-	-	-	-	-
Kassenkredite								
Stand am 31.12.2011	361 789	78 215	138 234	82 386	55 848	13 267	130 796	1 277
Stand am 31.12.2012	254 306	66 412	149 882	94 600	55 282	25 481	12 000	531

¹⁾ Ab 2005 einschl. Verwaltungsgemeinschaften.

Regionalergebnisse

in Bayern 2011

Tab.10 Ausgewählte Einnahmen und Ausgaben der Gemeinden und

Lfd. Nr.	Gemeinde/ Landkreis	Einwohner am 30.06. 2012	Einnahmen					
			Verwaltungs- u. Vermögens- haushalt zusammen ¹⁾	darunter				
				Steuern (netto)	allgemeine Zuweisungen und Umlagen	sonstige Einnahmen aus Verwaltung und Betrieb	Zuweisungen und Zuschüsse für Investitionen	Kredite und innere Darlehen
								1 000
	Reg. Bezirk Oberbayern							
1	Altötting	107 960	434 703	102 835	96 157	32 088	16 118	11 320
2	Berchtesgadener Land	103 330	322 983	81 014	80 136	54 114	16 250	3 563
3	Bad Tölz-Wolfratshsn.	122 854	353 681	106 752	91 522	37 671	12 428	6 506
4	Dachau	141 162	456 140	136 937	98 552	41 499	17 264	5 260
5	Ebersberg	131 719	437 335	136 973	87 834	41 441	11 501	25 045
6	Eichstätt	126 031	416 554	110 772	81 823	41 712	14 999	1 747
7	Erding	129 063	433 276	132 921	100 496	46 821	13 883	7 490
8	Freising	168 922	610 286	200 607	122 545	53 533	20 709	21 092
9	Fürstenfeldbruck	207 565	556 337	203 641	159 700	46 041	14 121	12 926
10	Garmisch-Partenkirchen	86 891	297 705	79 946	71 690	52 297	8 134	1 601
11	Landsberg am Lech	115 589	384 493	109 285	86 621	42 779	13 075	34 003
12	Miesbach	96 503	364 563	98 868	80 110	41 750	13 216	24 192
13	Mühldorf a.Inn	110 956	361 133	106 443	84 131	34 633	22 799	17 402
14	München	329 952	2 035 717	749 079	342 578	120 531	15 277	19 457
15	Neuburg-Schrobenhausen	92 366	300 885	77 833	69 910	20 555	11 251	14 756
16	Pfaffenhofen a.d.Ilm	118 734	370 761	104 465	74 312	32 923	16 822	3 829
17	Rosenheim	252 022	853 198	212 915	184 763	100 925	34 716	26 042
18	Starnberg	132 326	470 918	183 754	106 511	40 244	5 699	6 073
19	Traunstein	171 184	651 910	169 987	129 353	74 737	20 771	27 721
20	Weilheim-Schongau	131 666	478 335	164 094	101 493	51 472	13 889	9 367
21	Zusammen	2 876 795	10 590 914	3 269 124	2 250 238	1 007 764	312 924	279 393
	Reg. Bezirk Niederbayern							
22	Deggendorf	117 301	387 312	92 953	86 803	30 640	25 238	14 408
23	Freyung-Grafenau	78 912	223 243	47 398	63 397	24 842	14 630	13 158
24	Kelheim	114 039	330 574	101 359	78 905	29 833	12 941	5 817
25	Landshut	149 676	561 098	119 710	102 495	52 868	20 715	11 954
26	Passau	187 690	558 775	128 253	137 894	77 085	24 475	20 474
27	Regen	78 305	272 598	60 657	62 145	30 790	12 433	13 051
28	Rottal-Inn	118 298	361 856	87 692	86 869	40 232	20 874	19 545
29	Straubing-Bogen	98 217	330 860	78 669	69 671	23 047	19 403	5 654
30	Dingolfing-Landau	91 826	520 557	156 082	70 355	35 353	17 011	9 719
31	Zusammen	1 034 264	3 546 872	872 774	758 534	344 689	167 720	113 779
	Reg. Bezirk Oberpfalz							
32	Amberg-Weizsach	104 577	305 516	70 460	86 374	31 194	14 094	15 327
33	Cham	127 970	370 803	93 576	96 234	35 756	30 791	13 066
34	Neumarkt i.d.OPf.	128 162	441 517	105 058	82 796	44 629	17 440	4 343
35	Neustadt a.d.Waldnaab	96 642	321 867	66 146	77 868	30 144	21 294	7 452
36	Regensburg	185 260	506 104	138 146	113 542	49 707	21 626	10 736
37	Schwandorf	143 107	463 550	110 921	104 404	46 405	23 132	28 147
38	Tirschenreuth	74 015	222 465	52 354	59 504	28 214	16 090	10 063
39	Zusammen	859 733	2 631 823	636 662	620 722	266 049	144 467	89 135
	Reg. Bezirk Oberfranken							
40	Bamberg	144 296	418 581	109 915	103 740	45 477	17 774	11 466
41	Bayreuth	105 661	315 858	71 037	81 397	37 849	23 601	20 277
42	Coburg	87 527	275 068	75 452	62 931	24 931	10 755	8 484
43	Forchheim	113 404	342 941	87 138	85 366	44 803	11 164	29 847
44	Hof	98 627	295 190	71 529	78 523	39 536	23 168	10 379
45	Kronach	69 289	207 207	53 133	57 853	26 066	11 381	11 673
46	Kulmbach	73 640	226 398	59 807	57 959	26 273	11 555	4 397
47	Lichtenfels	67 829	218 386	48 426	54 194	24 976	7 159	15 285
48	Wunsiedel/Fichtelgeb.	75 392	273 633	51 522	72 743	28 606	19 708	30 543
49	Zusammen	835 665	2 573 264	627 959	654 707	298 516	136 266	142 352
	Reg. Bezirk Mittelfranken							
50	Ansbach	179 531	631 246	155 847	130 870	78 643	32 806	18 309
51	Erlangen-Höchststadt	132 233	431 671	131 902	87 543	52 698	12 176	12 624
52	Fürth	115 770	318 667	98 006	78 021	45 698	8 376	13 154
53	Nürnberger Land	166 273	524 260	152 857	115 426	72 059	15 677	5 348
54	Neustadt/Aisch-Bad W.	97 474	306 326	75 357	71 434	39 757	15 922	10 158
55	Roth	123 893	397 288	106 815	90 018	44 405	23 443	3 767
56	Weißenburg-Gunzenhaus.	91 940	306 998	67 500	72 729	37 717	15 981	4 546
57	Zusammen	907 114	2 916 458	788 284	646 042	370 977	124 382	67 906
	Reg. Bezirk Unterfranken							
58	Aschaffenburg	172 292	548 492	154 385	115 238	85 262	15 054	11 872
59	Bad Kissingen	103 563	274 879	71 403	81 839	32 367	10 565	3 033
60	Rhön-Grabfeld	82 268	264 047	58 074	64 972	37 609	14 277	6 735
61	Haßberge	84 602	231 705	59 988	63 172	28 044	11 296	5 290
62	Kitzingen	88 466	319 571	73 020	66 770	46 749	12 904	9 177
63	Miltenberg	127 647	389 240	108 205	83 899	65 351	12 237	5 716
64	Main-Spessart	127 061	426 021	104 989	89 846	62 952	10 208	11 462
65	Schweinfurt	112 808	369 368	70 434	84 320	37 373	14 007	3 898
66	Würzburg	159 644	468 282	125 007	111 067	53 583	18 469	8 501
67	Zusammen	1 058 351	3 291 606	825 504	761 122	449 291	119 018	65 684
	Reg. Bezirk Schwaben							
68	Aichach-Friedberg	129 309	389 020	115 302	88 391	29 970	13 862	4 676
69	Augsburg	241 362	732 237	212 010	169 951	58 848	26 764	17 861
70	Dillingen a.d.Donau	93 244	313 127	81 030	64 640	29 344	13 107	11 821
71	Günzburg	120 364	394 303	106 364	84 845	42 611	14 446	3 359
72	Neu-Ulm	166 451	523 068	167 558	116 060	58 606	11 977	6 122
73	Lindau (Bodensee)	80 076	251 538	71 814	58 373	26 109	8 018	5 038
74	Ostallgäu	134 237	419 447	121 020	95 001	52 303	15 292	21 549
75	Unterallgäu	136 057	459 815	112 351	94 697	56 699	22 788	6 479
76	Donau-Ries	129 479	434 138	137 371	87 545	39 994	19 361	12 697
77	Oberallgäu	150 344	540 140	129 268	115 041	73 773	24 340	26 735
78	Zusammen	1 380 923	4 456 835	1 254 088	974 543	468 258	169 955	116 337
79	Insgesamt	8 952 845	30 007 772	8 274 395	6 665 909	3 205 544	1 174 731	874 586

¹⁾ Einschl. abschlufstechnische Vorgänge. - ²⁾ Baumaßnahmen, Erwerb von Grundstücken sowie bewegl. Sachen des Anlagevermögens. - ³⁾ Jeweils bezogen auf

ihrer Landkreise in Bayern 2012 (ohne kreisfreie Städte)

Veräußerung v. Vermögen, Beiträge u. ähnliche Entgelte EUR	Verwaltungs- u. Vermögenshaushalt zusammen ¹⁾	Ausgaben darunter				Kennzahlen			Lfd. Nr.
		Personal- ausgaben	sächlicher Verwaltungs- und Betriebsaufwand	allgemeine Zuweisungen und Umlagen	Baumaßnahmen	Steuer- deckungs-	Personal- ausgaben	Sach- investitions- ²⁾	
14 626	396 963	45 121	49 289	106 386	45 872	33,9	14,9	18,9	1
12 584	305 110	55 555	49 325	55 702	35 902	34,0	23,3	17,9	2
13 552	310 727	51 437	45 730	77 610	22 129	44,2	21,3	12,8	3
19 377	380 000	60 841	50 249	90 711	40 165	43,5	19,3	17,1	4
17 288	404 489	51 286	57 413	90 293	59 123	43,3	16,2	22,2	5
25 258	364 652	48 127	53 982	66 900	58 632	39,2	17,0	25,3	6
21 577	389 250	54 216	57 189	90 857	38 675	43,1	17,6	18,2	7
24 024	584 414	83 774	62 443	118 357	73 195	50,0	20,9	21,9	8
35 032	511 174	92 755	64 927	139 208	47 647	48,1	21,9	16,8	9
12 840	289 208	56 246	54 008	52 524	27 174	35,6	25,1	15,1	10
20 779	379 250	50 850	53 774	80 707	41 000	38,4	17,9	21,9	11
14 649	335 779	51 247	52 835	66 352	55 096	36,3	18,8	24,4	12
22 545	340 595	49 657	50 783	73 192	38 127	42,4	19,8	20,3	13
43 516	1 762 769	173 759	161 520	424 281	137 209	57,7	13,4	14,6	14
13 513	252 846	35 154	32 069	58 493	34 462	37,8	17,1	23,1	15
18 135	349 311	54 415	46 376	67 099	49 586	40,0	20,9	23,2	16
35 165	757 805	111 176	112 661	143 653	94 452	38,1	19,9	21,0	17
9 410	421 466	60 646	54 487	127 269	34 821	51,5	17,0	13,4	18
28 935	603 608	77 942	98 178	108 463	60 774	40,3	18,5	20,1	19
26 226	396 262	55 820	50 836	88 522	43 206	53,2	18,1	19,8	20
429 030	9 535 677	1 320 023	1 258 077	2 126 576	1 037 248	44,9	18,1	18,8	21
14 452	345 178	57 570	41 948	58 722	49 936	36,5	22,6	23,2	22
4 851	218 971	33 679	31 212	37 029	26 526	29,8	21,1	20,2	23
12 571	305 300	46 709	42 418	62 377	45 835	40,8	18,8	23,4	24
37 611	525 093	65 580	56 994	88 708	77 954	31,5	17,3	28,4	25
17 829	551 264	85 914	78 436	84 450	68 381	32,5	21,8	21,3	26
6 430	249 697	36 907	35 544	37 232	31 421	36,3	22,1	22,5	27
11 446	353 159	52 616	51 032	68 402	43 154	34,8	20,9	20,8	28
17 360	291 243	43 627	31 385	49 436	46 247	37,8	20,9	28,6	29
23 055	544 285	41 463	38 839	79 707	54 614	60,1	16,0	26,2	30
145 606	3 384 190	464 065	407 808	566 064	444 067	37,6	20,0	24,0	31
9 539	292 800	47 189	39 288	49 503	33 048	32,5	21,7	19,2	32
12 750	361 067	59 443	48 704	57 753	54 373	35,1	22,3	25,4	33
23 217	383 910	50 418	63 002	55 537	67 308	35,2	16,9	26,6	34
15 567	291 723	36 669	38 234	46 428	49 078	30,8	17,1	27,0	35
26 803	454 682	64 448	65 406	77 460	76 897	37,8	17,6	25,5	36
16 310	439 919	60 034	55 307	71 433	58 068	35,9	19,4	22,2	37
6 297	220 553	34 937	36 155	40 284	24 962	30,8	20,5	18,8	38
110 482	2 444 655	353 137	346 097	398 398	363 733	34,6	19,2	23,9	39
12 323	396 010	55 354	51 733	75 308	54 618	37,6	19,0	22,4	40
6 381	303 569	40 906	46 829	50 516	42 005	31,7	18,2	23,3	41
5 178	241 980	41 867	31 923	45 210	26 041	40,6	22,5	17,1	42
23 303	334 518	53 771	46 476	62 031	28 681	36,9	22,8	18,0	43
4 548	269 981	46 403	41 094	52 855	27 697	33,6	21,8	15,3	44
10 735	185 761	26 736	27 737	35 922	18 740	37,2	18,7	15,3	45
5 300	201 304	34 237	31 293	41 354	19 147	37,2	21,3	14,3	46
10 192	203 355	32 196	30 956	36 891	23 140	30,7	20,4	17,5	47
2 526	289 497	54 059	33 175	38 682	32 325	27,2	28,5	18,7	48
80 485	2 425 975	385 529	341 217	438 770	272 393	34,8	21,4	18,5	49
21 213	576 714	85 207	80 483	102 362	83 941	34,8	19,0	23,4	50
30 441	378 821	60 315	55 321	88 053	40 610	41,1	18,8	17,9	51
8 659	294 033	52 056	47 385	59 086	31 652	41,0	21,8	18,4	52
10 550	469 625	77 220	70 962	100 857	53 718	40,5	20,5	16,5	53
13 713	269 504	39 235	40 387	52 499	40 074	35,5	18,5	22,1	54
11 628	356 626	53 950	57 596	68 231	56 857	37,2	22,8	22,8	55
7 011	270 914	46 430	36 771	52 479	35 099	32,5	18,3	19,6	56
103 213	2 616 236	414 413	388 906	523 566	341 950	37,7	19,8	20,2	57
25 060	516 904	79 626	79 249	96 489	68 891	37,0	19,1	18,8	58
5 020	263 090	46 397	40 836	51 259	25 385	36,9	24,0	15,8	59
7 343	234 404	37 916	36 666	45 174	28 300	31,6	20,6	18,7	60
10 962	219 225	36 077	30 964	42 607	32 856	33,8	20,3	20,5	61
11 772	289 073	42 013	41 105	55 775	36 504	33,8	19,5	19,6	62
8 836	372 887	67 292	55 848	66 362	47 103	39,1	24,3	19,4	63
9 315	406 103	59 204	60 097	71 570	39 630	37,9	21,4	16,6	64
29 969	328 168	43 735	52 136	58 990	38 408	26,9	16,7	17,7	65
23 261	437 736	68 124	55 901	84 613	57 797	35,5	19,3	20,0	66
131 538	3 067 589	480 384	452 803	572 841	374 875	35,0	20,4	18,6	67
21 606	349 720	48 766	38 128	74 141	50 231	42,6	18,0	24,7	68
34 311	633 120	98 564	81 625	136 627	79 614	41,6	19,4	20,9	69
13 587	285 529	39 136	36 598	56 233	41 124	38,2	18,5	24,1	70
13 062	352 476	54 953	49 168	72 002	42 554	38,5	19,9	18,9	71
21 938	452 372	84 070	64 714	98 967	46 802	44,0	22,1	19,6	72
9 920	231 943	44 121	31 942	45 804	19 965	41,4	25,4	16,6	73
22 408	403 371	58 586	56 970	76 582	48 727	40,6	19,6	20,6	74
24 127	424 417	55 211	51 814	77 019	54 305	36,8	18,1	23,8	75
27 553	395 590	61 304	49 517	81 164	67 057	43,5	19,4	26,2	76
24 111	515 927	72 776	76 424	84 200	63 768	32,8	18,5	20,4	77
212 623	4 044 464	617 486	536 900	802 738	514 148	40,0	19,7	21,6	78
1 212 977	27 518 786	4 035 038	3 731 807	5 428 953	3 348 413	39,7	19,4	20,3	79

die bereinigten Gesamtausgaben (ohne haushaltstechnische Verrechnungen und ohne besondere Finanzierungsvorgänge).

Tab.11 Ausgewählte Einnahmen und Ausgaben

Lfd. Nr.	Kreisfreie Stadt	Einwohner am 30.06. 2012	Einnahmen					Kredite und innere Darlehen
			Verwaltungs- u. Vermögenshaushalt zusammen ¹⁾	darunter				
				Steuern (netto)	allgemeine Zuweisungen und Umlagen	sonstige Einnahmen aus Verwaltung und Betrieb	Zuweisungen und Zuschüsse für Investitionen	
1 000								
1	München, Landeshptst.	1 388 240	5 346 573	2 719 636	391 610	818 011	75 151	-
2	Nürnberg	512 454	1 567 910	709 292	206 305	171 337	33 191	101 013
3	Augsburg	267 634	816 993	294 895	125 868	91 337	23 698	35 238
4	Regensburg	137 374	845 143	315 868	25 609	105 217	19 268	13 389
5	Würzburg	133 484	374 942	140 446	51 878	39 618	10 536	0
6	Ingolstadt	127 594	578 799	270 373	17 603	70 052	11 470	-
7	Fürth	117 047	396 013	125 311	52 166	82 638	4 398	17 632
8	Erlangen	106 814	308 029	157 919	25 021	35 614	4 868	17 741
9	Bayreuth	72 759	179 161	83 476	22 784	34 437	2 187	8 554
10	Bamberg	70 258	208 217	72 523	25 423	27 257	6 878	9 075
11	Aschaffenburg	68 830	225 217	85 580	24 003	32 511	9 409	0
12	Landshut	64 763	218 689	71 546	14 496	38 430	7 087	25 762
13	Kempten (Allgäu)	62 362	159 697	68 795	20 062	12 931	5 238	0
14	Rosenheim	61 688	199 301	74 602	18 193	25 204	6 963	48 637
15	Schweinfurt	53 277	169 757	84 758	7 258	28 303	1 896	-
16	Passau	50 458	360 048	54 991	16 914	21 089	2 627	193 313
17	Hof	45 884	174 957	38 777	24 847	29 568	10 864	12 208
18	Straubing	44 931	133 882	50 578	11 200	24 611	3 824	28 083
19	Amberg	43 487	137 200	42 631	18 462	21 028	3 732	0
20	Weiden i.d.OPf.	41 922	103 551	35 821	17 928	18 203	1 269	426
21	Kaufbeuren	41 704	117 795	31 088	20 276	17 207	3 119	44
22	Memmingen	41 207	120 186	48 665	7 682	30 011	4 820	0
23	Coburg	40 888	136 527	83 591	4 627	16 974	2 642	-
24	Ansbach	40 226	97 938	40 161	16 946	18 621	4 431	380
25	Schwabach	39 222	97 327	40 471	13 357	18 168	4 206	6 825
26	Insgesamt	3 674 507	13 073 855	5 741 794	1 180 518	1 828 377	263 772	518 322

¹⁾ Einschl. abschlußtechnische Vorgänge.- ²⁾ Baumaßnahmen, Erwerb von Grundstücken sowie bewegl. Sachen des Anlagevermögens.- ³⁾ Jeweils bezogen auf

Tab.12 Ausgewählte Einnahmen und

Lfd. Nr.	Regierungsbezirk	Einwohner am 30.06. 2012	Einnahmen					Kredite und innere Darlehen
			Verwaltungs- u. Vermögenshaushalt zusammen ¹⁾	darunter				
				Steuern (netto)	allgemeine Zuweisungen und Umlagen	sonstige Einnahmen aus Verwaltung und Betrieb	Zuweisungen und Zuschüsse für Investitionen	
1 000								
1	Oberbayern	4 454 317	1 371 835	-	1 101 751	87 531	1 520	-
2	Niederbayern	1 194 416	352 409	-	203 416	52 606	47	0
3	Oberpfalz	1 082 516	331 036	-	154 172	56 975	1 039	-
4	Oberfranken	1 065 454	350 608	-	185 188	63 410	4 725	1 660
5	Mittelfranken	1 722 877	678 465	-	375 133	108 203	5 021	6 766
6	Unterfranken	1 313 942	406 294	-	234 264	60 625	1 482	3 000
7	Schwaben	1 793 830	643 402	-	332 727	89 562	29	-
8	Insgesamt	12 627 352	4 134 050	-	2 586 652	518 913	13 863	11 426

¹⁾ Einschl. abschlußtechnische Vorgänge.- ²⁾ Baumaßnahmen, Erwerb von Grundstücken sowie bewegl. Sachen des Anlagevermögens.- ³⁾ Jeweils bezogen auf

der kreisfreien Städte in Bayern 2012

Veräußerung v. Vermögen, Beiträge u. ähnliche Entgelte	Ausgaben					Kennzahlen			Lfd. Nr.
	Verwaltungs- u. Vermögenshaushalt zusammen ¹⁾	darunter				Steuerdeckungs-	Personal-	Sach-	
		Personal-	sächlicher Verwaltungs- und Betriebsaufwand	allgemeine Zuweisungen und Umlagen	Baumaßnahmen				
EUR						quote ³⁾			
						%			
410 611	4 836 664	1 579 108	798 868	426 708	314 563	59,6	34,6	9,2	1
31 921	1 393 520	466 557	136 495	145 435	85 938	59,4	39,1	8,6	2
11 233	766 818	199 926	91 827	60 283	57 232	53,2	36,0	12,7	3
23 474	749 810	152 551	72 857	32 928	50 429	78,8	38,0	20,9	4
12 712	345 293	115 098	48 481	29 079	24 290	50,6	41,5	12,0	5
9 868	470 474	95 290	52 028	33 973	38 920	82,9	29,2	16,7	6
9 076	384 072	87 182	54 750	26 436	9 344	48,7	33,9	5,4	7
9 566	296 545	95 216	42 310	27 601	16 591	62,5	37,7	7,5	8
2 778	173 567	61 092	30 229	16 782	8 604	60,4	44,2	8,0	9
8 880	170 963	61 848	34 566	14 926	6 602	45,6	38,9	6,6	10
4 970	195 065	51 012	30 231	14 481	20 582	59,4	35,4	16,4	11
7 324	213 414	45 476	33 176	14 404	14 145	46,4	29,5	15,1	12
6 973	133 399	42 000	20 493	13 336	16 221	51,1	31,2	16,9	13
2 475	192 137	35 541	27 954	13 897	13 280	61,2	29,1	12,1	14
785	174 271	48 560	27 419	14 750	19 234	51,4	29,5	15,0	15
1 615	309 990	35 384	17 635	10 988	5 264	59,1	38,0	7,5	16
1 266	167 577	31 932	17 459	8 751	21 764	35,7	29,4	21,3	17
4 135	140 080	31 778	19 955	10 086	17 035	50,9	32,0	20,6	18
4 723	111 915	26 911	16 602	7 419	10 959	48,1	30,3	18,6	19
3 804	104 276	29 502	19 985	7 133	3 750	44,1	36,3	7,7	20
855	129 130	27 322	18 482	8 086	10 054	33,2	29,1	15,3	21
1 344	101 036	36 133	24 476	9 860	12 681	52,8	39,2	15,6	22
3 280	121 053	35 729	18 521	12 678	7 948	81,3	34,7	10,1	23
4 294	89 025	27 776	17 935	9 731	10 949	48,1	33,3	15,7	24
3 255	85 149	28 239	9 689	7 864	7 663	60,0	41,9	17,4	25
581 218	11 855 240	3 447 161	1 682 422	977 616	804 044	58,9	35,3	10,9	26

die bereinigten Gesamtausgaben (ohne haushaltstechnische Verrechnungen und ohne besondere Finanzierungsvorgänge).

Ausgaben der Bezirke in Bayern 2012

Veräußerung v. Vermögen, Beiträge u. ähnliche Entgelte	Ausgaben					Kennzahlen			Lfd. Nr.
	Verwaltungs- u. Vermögenshaushalt zusammen ¹⁾	darunter				Steuerdeckungs-	Personal-	Sach-	
		Personal-	sächlicher Verwaltungs- und Betriebsaufwand	allgemeine Zuweisungen und Umlagen	Baumaßnahmen				
EUR						quote ³⁾			
						%			
1 339	213 306	51 172	18 347	-	4 913	0,0	27,2	4,9	1
80	63 325	19 769	5 945	-	2 318	0,0	30,1	4,9	2
0	53 693	11 644	3 203	-	870	0,0	23,4	2,0	3
87	76 571	19 336	3 621	-	7 168	0,0	37,5	14,6	4
297	149 235	54 757	20 826	-	9 074	0,0	41,6	8,8	5
430	90 784	23 525	5 032	-	4 537	0,0	36,2	7,7	6
2 087	105 642	17 856	5 032	-	1 059	0,0	23,6	1,7	7
4 316	752 556	198 060	62 006	-	29 937	0,0	31,5	6,2	8

die bereinigten Gesamtausgaben (ohne haushaltstechnische Verrechnungen und ohne besondere Finanzierungsvorgänge, aber einschl. Bezirksumlageeinnahmen).

Tab.13 Ausgewählte Einnahmen und Ausgaben

Lfd. Nr.	Landkreis	Einwohner am 30.06. 2012	Einnahmen					
			Verwaltungs- u. Vermögens- haushalt zusammen ¹⁾	darunter				
				Steuern (netto)	allgemeine Zuweisungen und Umlagen	sonstige Einnahmen aus Verwaltung und Betrieb	Zuweisungen und Zuschüsse für Investitionen	Kredite und innere Darlehen
								1 000
1	Altötting	107 960	119 418	–	79 080	7 360	3 029	–
2	Berchtesgadener Land	103 330	91 819	46	56 602	7 411	3 004	–
3	Bad Tölz-Wolfratshsn.	122 854	96 956	–	71 923	2 556	2 129	1 675
4	Dachau	141 162	147 477	–	79 493	11 582	9 285	1 657
5	Ebersberg	131 719	110 351	–	72 404	3 982	1 114	17 000
6	Eichstätt	126 031	126 592	4	62 818	9 721	4 092	–
7	Erding	129 063	135 442	–	82 586	12 732	3 509	–
8	Freising	168 922	143 443	–	97 918	13 009	4 056	12 220
9	Fürstenfeldbruck	207 565	167 339	–	130 121	7 691	1 022	5 850
10	Garmisch-Partenkirchen	86 891	82 853	–	50 829	8 103	959	866
11	Landsberg am Lech	115 589	115 157	3	70 799	12 871	5 561	13 043
12	Miesbach	96 503	98 539	–	62 261	2 513	5 256	13 000
13	Mühldorf a.Inn	110 956	112 440	6	66 371	9 020	6 452	11 039
14	München	329 952	387 176	60	306 534	4 265	1 463	–
15	Neuburg-Schrobenhausen	92 366	78 189	–	54 392	1 564	3 321	4 000
16	Pfaffenhofen a.d.Ilm	118 734	88 105	–	62 055	2 168	6 144	–
17	Rosenheim	252 022	257 215	5	140 285	26 316	13 087	12 850
18	Starnberg	132 326	125 006	13	92 208	3 610	905	–
19	Traunstein	171 184	156 868	8	100 175	11 838	5 526	10 366
20	Weilheim-Schongau	131 666	117 255	–	79 581	9 902	1 959	1 180
21	Deggendorf	117 301	96 477	–	60 111	1 604	3 443	3 000
22	Freyung-Grafenau	78 912	56 933	184	37 619	2 189	2 538	2 000
23	Kelheim	114 039	104 709	126	59 642	9 970	2 402	1 500
24	Landshut	149 676	159 886	–	80 622	16 154	5 477	8 000
25	Passau	187 690	116 697	–	89 207	2 776	4 783	2 000
26	Regen	78 305	74 472	–	39 549	1 668	2 903	510
27	Rottal-Inn	118 298	87 134	–	65 597	2 915	1 760	4 957
28	Straubing-Bogen	98 217	76 324	–	48 746	4 178	2 493	410
29	Dingolfing-Landau	91 826	98 489	–	58 555	2 454	6 511	7 479
30	Amberg-Weizsbach	104 577	90 347	7	54 306	6 195	1 242	664
31	Cham	127 970	82 316	–	62 740	2 108	4 000	1 200
32	Neumarkt i.d.OPf.	128 162	117 495	–	59 242	7 300	2 597	–
33	Neustadt a.d.Waldnaab	96 642	82 505	13	48 888	4 832	3 964	3 070
34	Regensburg	185 260	137 469	28	81 363	13 381	3 683	–
35	Schwandorf	143 107	113 056	61	73 297	7 999	3 319	1 075
36	Tirschenreuth	74 015	58 421	–	40 805	3 510	2 913	–
37	Bamberg	144 296	97 673	25	72 582	11 323	2 610	550
38	Bayreuth	105 661	80 830	114	50 927	10 529	3 614	3 700
39	Coburg	87 527	73 938	3	44 593	4 296	2 196	4 604
40	Forchheim	113 404	90 979	–	60 451	11 405	1 432	2 561
41	Hof	98 627	92 756	–	53 721	8 274	9 659	–
42	Kronach	69 289	62 693	13	37 137	6 482	3 703	3 314
43	Kulmbach	73 640	62 941	–	40 308	5 826	1 026	1 420
44	Lichtenfels	67 829	68 843	9	35 561	4 239	1 314	8 275
45	Wunsiedel/Fichtelgeb.	75 392	72 519	78	42 152	2 498	4 108	2 326
46	Ansbach	179 531	168 202	1	93 845	13 582	9 012	5 625
47	Erlangen-Höchstadt	132 233	105 851	35	69 839	9 749	1 627	3 021
48	Fürth	115 770	83 729	–	57 750	10 516	2 728	–
49	Nürnberger Land	166 273	153 262	–	91 108	20 763	3 779	1 720
50	Neustadt/Aisch-Bad W.	97 474	79 095	2	50 146	12 680	3 842	3 000
51	Roth	123 893	118 088	5	67 500	9 552	11 301	–
52	Weißenburg-Gunzenhaus.	91 940	88 972	–	49 930	9 259	2 361	–
53	Aschaffenburg	172 292	121 221	220	89 488	11 831	4 281	974
54	Bad Kissingen	103 563	69 177	33	53 715	2 336	2 588	586
55	Rhön-Grabfeld	82 268	64 828	27	43 262	7 912	3 792	1 000
56	Haßberge	84 602	57 779	–	43 352	1 305	1 552	2 000
57	Kitzingen	88 466	76 579	–	47 616	7 176	962	–
58	Miltenberg	127 647	85 520	1	60 536	14 508	307	–
59	Main-Spessart	127 061	96 757	70	66 493	12 163	1 143	7 472
60	Schweinfurt	112 808	93 843	6	59 053	3 053	1 424	238
61	Würzburg	159 644	111 872	12	80 751	2 326	2 601	–
62	Aichach-Friedberg	129 309	98 937	–	69 442	2 060	4 133	–
63	Augsburg	241 362	188 589	3	131 731	3 436	8 460	4 524
64	Dillingen a.d.Donau	93 244	87 838	–	49 993	2 328	5 580	1 937
65	Günzburg	120 364	94 352	2	63 553	4 775	1 877	–
66	Neu-Ulm	166 451	114 642	120	87 771	3 026	2 163	1 800
67	Lindau (Bodensee)	80 076	69 899	–	43 123	1 381	1 777	600
68	Ostallgäu	134 237	100 190	–	71 228	11 187	1 931	2 200
69	Unterallgäu	136 057	107 118	3	71 794	10 864	5 839	535
70	Donau-Ries	129 479	97 910	15	68 612	2 247	3 015	1 509
71	Oberallgäu	150 344	144 772	7	81 631	4 668	8 021	4 166
72	Insgesamt	8 952 845	7 692 565	527	4 979 416	517 001	261 660	210 269

¹⁾ Einschl. abschlusstechnische Vorgänge.- ²⁾ Baumaßnahmen, Erwerb von Grundstücken sowie bewegl. Sachen des Anlagevermögens.- ³⁾ Jeweils bezogen auf

der Landkreisverwaltungen in Bayern 2012

Veräußerung v. Vermögen, Beiträge u. ähnliche Entgelte	Ausgaben					Kennzahlen			Lfd. Nr.
	Verwaltungs- u. Vermögenshaushalt zusammen ¹⁾	darunter				Steuerdeckungs-	Personal-	Sach-	
		Personal-	sächlicher Verwaltungs- und Betriebsaufwand	allgemeine Zuweisungen und Umlagen	Baumaßnahmen				
EUR						quote ³⁾			
						%			
30	107 904	15 503	15 328	33 675	7 720	0,0	18,1	11,1	1
460	83 701	12 703	14 939	17 643	7 594	0,1	18,8	12,8	2
64	82 895	13 217	12 028	23 273	1 997	0,0	20,5	6,1	3
1 740	120 685	14 269	14 960	28 703	5 329	0,0	15,7	9,2	4
18	122 819	15 283	17 217	29 536	23 426	0,8	15,6	25,6	5
313	111 091	12 621	17 030	23 192	18 200	0,0	13,8	21,9	6
178	118 210	17 981	23 045	26 873	3 128	0,0	18,8	5,3	7
53	137 037	18 736	13 557	39 340	11 462	0,0	17,6	12,3	8
356	161 652	24 504	18 466	40 070	5 038	0,0	23,2	8,2	9
91	78 437	10 150	13 553	15 745	7 943	0,0	17,1	15,2	10
1 123	110 848	15 848	16 927	23 902	16 774	0,0	19,1	23,9	11
58	100 199	11 524	14 196	19 521	22 579	0,0	13,6	28,4	12
3 784	107 710	16 153	19 281	20 733	8 837	0,0	23,0	14,7	13
43	370 977	34 466	24 563	146 754	4 483	0,0	9,9	1,8	14
3	65 545	9 016	8 196	17 652	6 172	0,0	15,6	13,8	15
5	82 700	12 229	12 308	23 079	8 399	0,0	17,1	14,4	16
2 311	225 486	33 167	41 539	46 421	19 744	0,0	19,8	14,4	17
0	115 659	15 151	9 216	41 371	1 529	0,0	15,1	2,8	18
224	144 198	12 936	30 319	32 930	9 343	0,0	11,8	9,8	19
66	107 513	15 155	17 879	27 167	4 672	0,0	17,3	8,7	20
4 233	90 888	17 750	10 323	17 554	8 370	0,0	25,7	14,6	21
8	55 394	10 301	7 924	10 869	4 374	0,4	22,5	10,9	22
315	94 177	15 894	15 931	17 683	12 919	0,2	20,0	17,5	23
30	156 486	17 621	22 071	26 054	24 906	0,0	14,6	21,5	24
17	114 938	25 713	17 904	26 898	6 621	0,0	25,2	7,6	25
47	59 925	8 563	8 860	11 540	5 324	0,0	20,1	14,1	26
137	83 663	16 741	13 686	19 321	4 357	0,0	26,0	8,6	27
78	68 369	15 808	9 395	14 493	5 452	0,0	28,1	10,9	28
3	90 797	11 468	9 205	25 047	18 107	0,0	14,2	23,4	29
69	79 044	13 590	11 932	13 751	2 210	0,0	22,0	4,4	30
158	83 728	17 833	13 373	15 883	9 516	0,0	26,3	16,9	31
115	86 413	13 424	16 451	17 580	5 370	0,0	18,8	9,1	32
5	73 522	12 390	11 596	12 486	6 840	0,0	21,2	12,6	33
82	118 455	16 746	21 719	23 677	18 716	0,0	15,1	17,8	34
21	109 225	17 595	17 165	18 343	8 655	0,1	20,8	11,2	35
83	56 977	11 812	10 922	9 878	1 874	0,0	25,8	6,4	36
10	97 038	16 542	15 829	23 050	7 389	0,0	21,1	12,5	37
3	76 463	12 328	18 035	14 527	3 443	0,2	20,6	8,7	38
174	65 498	10 909	7 426	13 731	5 934	0,0	20,2	11,8	39
889	87 781	18 148	16 335	16 969	3 205	0,0	29,3	8,7	40
31	81 776	15 840	11 909	15 084	2 214	0,0	25,2	5,5	41
2 004	52 835	9 616	8 132	10 966	4 452	0,0	22,5	12,1	42
2	61 560	10 354	9 571	11 732	3 845	0,0	21,4	11,4	43
3 107	61 068	8 516	8 580	11 145	3 295	0,0	18,4	8,9	44
2	74 294	11 981	11 150	10 872	5 340	0,2	23,9	11,8	45
30	162 617	25 582	23 789	34 627	20 472	0,0	18,1	15,7	46
36	106 507	15 043	17 828	29 364	3 792	0,0	16,0	9,7	47
175	81 644	13 170	11 710	20 738	7 237	0,0	21,3	13,0	48
92	139 633	19 260	22 867	34 481	12 067	0,0	16,3	11,4	49
82	68 248	14 235	14 887	16 654	7 471	0,0	22,1	12,9	50
2	113 443	14 426	19 011	23 189	21 253	0,0	15,9	24,8	51
10	76 093	12 271	12 218	16 294	4 544	0,0	20,9	9,9	52
108	133 269	17 812	20 152	30 849	15 024	0,2	16,2	15,7	53
15	67 298	10 386	9 788	15 812	6 507	0,1	21,4	15,6	54
445	68 542	13 756	12 962	12 447	7 810	0,1	24,7	19,1	55
217	58 802	12 018	7 658	12 665	1 989	0,0	26,3	6,6	56
541	69 608	12 092	9 587	15 977	5 930	0,0	21,2	11,2	57
4	92 912	16 070	15 033	20 746	6 187	0,0	25,0	11,0	58
28	96 402	14 978	18 547	20 902	6 549	0,1	20,9	10,9	59
15 259	96 305	13 289	16 394	18 520	4 837	0,0	16,0	7,0	60
455	115 861	18 457	12 668	26 374	9 573	0,0	18,2	10,9	61
453	91 610	12 266	10 933	22 809	8 545	0,0	16,5	13,4	62
35	171 367	25 584	22 752	42 980	16 814	0,0	17,4	13,6	63
25	83 246	11 958	11 119	16 389	9 260	0,0	20,4	18,4	64
204	93 681	16 909	16 016	23 693	4 680	0,0	19,3	7,1	65
2 268	119 139	16 001	16 942	32 535	9 063	0,1	15,3	19,4	66
822	61 211	9 989	9 494	14 426	3 271	0,0	23,1	9,7	67
254	95 127	15 486	19 219	23 878	3 580	0,0	19,3	7,3	68
1 294	96 522	14 062	18 084	21 799	7 366	0,0	16,4	11,0	69
1 060	92 436	15 578	10 485	26 256	8 950	0,0	20,6	13,8	70
100	130 001	15 738	16 311	26 609	12 597	0,0	14,5	13,4	71
46 558	7 217 105	1 084 518	1 076 427	1 687 727	602 463	0,0	18,6	12,4	72

die bereinigten Gesamtausgaben (ohne haushaltstechnische Verrechnungen und ohne besondere Finanzierungsvorgänge, aber einschl. Kreisumlageeinnahmen).

Tab.14 Ausgewählte Einnahmen und Ausgaben der kreisangehörigen

Lfd. Nr.	Gemeinde	Einwohner am 30.06. 2012	Einnahmen					Kredite und innere Darlehen
			Verwaltungs- u. Vermögens- haushalt zusammen ¹⁾	darunter				
				Steuern (netto)	allgemeine Zuweisungen und Umlagen	sonstige Einnahmen aus Verwaltung und Betrieb	Zuweisungen und Zuschüsse für Investitionen	
							1 000	
1	Neu-Ulm, GKSt	54 620	120 648	58 751	11 631	22 925	3 815	148
2	Freising, GKSt	45 470	152 088	58 454	8 617	12 034	5 099	-
3	Dachau, GKSt	43 582	109 262	47 349	7 101	10 226	2 125	-
4	Neumarkt i.d.OPf.,GKSt	39 132	102 008	41 214	5 573	16 024	1 791	12
5	Germering, GKSt	38 221	61 361	37 102	6 567	5 608	3 713	2 347
6	Erding, GKSt	35 162	72 824	40 537	3 543	9 428	1 319	-
7	Fürstfeldbruck, GKSt	34 729	67 308	36 380	4 684	9 862	1 778	3 664
8	Deggendorf, GKSt	31 646	92 566	29 962	7 727	11 785	8 514	6 550
9	Forchheim, GKSt	30 565	86 012	27 952	7 541	10 121	2 551	24 397
10	Friedberg, St	28 958	65 466	31 701	3 497	3 777	1 595	1 967
11	Neuburg a.d.Donau,GKSt	28 726	71 933	24 468	6 243	9 408	2 495	3 040
12	Landsberg am Lech,GKSt	28 581	71 602	36 348	3 077	8 692	1 674	13 076
13	Schwandorf, GKSt	27 994	64 669	21 764	7 256	8 944	2 458	6 358
14	Königsbrunn, St	27 541	35 638	22 747	6 323	2 175	836	-
15	Unterschleißheim, St	26 710	106 418	66 647	2 543	5 459	816	-
16	Zirndorf, St	26 696	52 806	24 775	2 906	5 661	1 169	6 694
17	Kulmbach, GKSt	26 523	59 456	26 755	4 212	9 176	3 434	606
18	Garmisch-Partenk., M	26 324	58 783	23 197	7 738	15 194	2 333	-
19	Lauf a.d.Pegnitz, St	26 320	65 475	30 772	2 086	10 888	1 121	-
20	Olching, St	25 683	48 439	22 236	4 868	4 041	454	-
21	Lindau(Bodensee), GKSt	24 859	60 105	25 637	6 288	10 130	1 072	800
22	Pfaffenhofen/Ilm, St	24 445	70 803	24 638	2 389	9 333	891	-
23	Roth, St	24 329	62 431	24 789	5 426	6 199	3 230	-
24	Waldkraiburg, St	23 903	40 814	30 539	3 420	2 761	902	-
25	Geretsried, St	23 476	34 642	21 144	2 793	2 853	1 502	-
26	Starnberg, St	23 410	82 516	31 153	3 069	14 123	489	4 100
27	Herzogenaurach, St	23 318	58 243	36 236	1 595	3 903	1 641	-
28	Unterhaching	23 202	77 867	30 624	2 481	6 751	1 138	-
29	Vaterstetten	22 552	46 988	24 679	2 461	4 686	1 161	1 050
30	Senden, St	22 244	55 410	23 261	5 421	2 876	1 223	-
31	Weilheim i.OB, St	21 927	47 846	23 310	2 948	4 468	1 677	1 300
32	Neusäß, St	21 728	38 211	19 996	3 200	5 156	913	-
33	Gersthofen, St	21 178	51 700	27 382	1 845	9 197	1 014	-
34	Sonthofen, St	21 021	53 375	19 689	4 325	7 703	2 580	5 000
35	Aichach, St	20 971	46 227	17 224	3 574	6 108	1 716	1 000
36	Bad Kissingen, GKSt	20 853	32 162	17 638	5 242	5 944	200	-
37	Kitzingen, GKSt	20 836	54 646	17 275	6 143	7 828	3 132	-
38	Traunreut, St	20 744	85 860	25 519	2 000	3 707	163	-
39	Ottobrunn	20 587	59 086	24 029	2 121	4 775	952	2 500
40	Lichtenfels, St	20 446	40 071	14 038	7 172	4 987	903	1 700
41	Gauting	20 315	36 144	21 445	2 225	3 713	406	-
42	Puchheim, St	20 303	38 570	26 544	1 962	3 141	1 019	-
43	Haar	19 738	40 448	23 289	1 831	8 705	286	-
44	Neufahrn b.Freising	19 714	33 486	18 503	1 938	2 131	671	-
45	Gröbenzell	19 710	27 678	19 492	2 613	2 398	83	-
46	Günzburg, GKSt	19 579	39 628	17 575	3 907	4 650	939	-
47	Sulzbach-Rosenberg, St	19 539	38 485	13 787	6 199	4 686	3 235	4 478
48	Nördlingen, GKSt	19 139	56 173	24 821	1 548	4 107	1 815	255
49	Traunstein, GKSt	19 022	61 991	22 174	3 318	9 610	1 095	1 148
50	Karlsfeld	18 829	28 907	18 788	2 032	3 254	226	-
51	Alzenau, St	18 770	53 993	23 086	1 455	4 048	881	2 000
52	Dingolfing, St	18 544	264 201	94 367	1 224	19 442	759	-
53	Bad Aibling, St	18 535	48 205	14 882	4 905	6 028	598	5 250
54	Donauwörth, GKSt	18 475	43 166	22 691	1 823	4 477	1 684	4 200
55	Mühltdorf a.Inn, St	18 342	49 733	18 800	2 554	5 267	2 103	1 700
56	Bad Tölz, St	18 214	58 264	18 524	4 128	11 461	1 672	-
57	Burghausen, St	18 192	124 841	32 442	1 590	2 145	458	1 335
58	Dillingen/Donau, GKSt	18 159	46 498	16 939	2 714	5 603	1 126	-
59	Kolbermoor, St	18 141	38 616	14 251	3 577	5 263	1 465	300
60	Wolfratshausen, St	18 126	36 724	20 874	1 723	3 507	325	-
61	Taufkirchen	18 123	41 005	20 624	1 546	3 347	138	-
62	Marktobersdorf, St	18 109	39 456	22 378	1 113	4 020	247	2 000
63	Gilching	17 853	37 079	22 118	1 404	2 393	614	-
64	Moosburg a.d.Isar, St	17 773	41 154	16 094	3 351	5 701	3 487	4 400
65	Bad Reichenhall, GKSt	17 567	42 317	16 614	5 889	10 201	2 713	396
66	Weißenburg i.Bay.,GKSt	17 378	50 441	17 145	2 733	6 502	5 369	203
67	Oberasbach, St	17 250	28 151	12 537	3 974	8 626	906	218
68	Kronach, St	17 108	36 717	16 100	3 904	5 123	976	303
69	Marktrewitz, GKSt	17 048	50 904	13 751	7 461	3 973	1 988	7 330
70	Cham, St	16 991	53 237	19 746	2 016	4 923	3 213	300

¹⁾ Einschl. abschlußtechnische Vorgänge.- ²⁾ Baumaßnahmen, Erwerb von Grundstücken sowie bewegl. Sachen des Anlagevermögens.- ³⁾ Jeweils bezogen auf

Gemeinden mit 10 000 und mehr Einwohnern in Bayern 2012

Veräußerung v. Vermögen, Beiträge u. ähnliche Entgelte	Ausgaben					Kennzahlen			Lfd. Nr.
	Verwaltungs- u. Vermögens- haushalt zusammen ¹⁾	darunter				Steuer- deckungs-	Personal- ausgaben	Sach- investi- tions- ²⁾	
		Personal- ausgaben	sächlicher Verwaltungs- und Betriebs- aufwand	allgemeine Zuweisungen und Umlagen	Baumaß- nahmen				
EUR						%			
8 059	101 823	28 290	15 688	21 720	9 012	60,4	29,1	13,1	1
7 674	158 367	23 033	17 289	20 061	16 156	73,8	29,1	23,4	2
1 075	86 847	18 076	12 947	19 573	8 504	66,6	25,4	16,3	3
6 922	107 078	10 460	21 900	13 016	23 802	46,8	11,9	29,6	4
841	59 658	13 882	8 563	17 859	6 354	63,2	23,6	15,9	5
349	73 039	11 721	11 183	19 149	10 659	61,5	17,8	22,1	6
4 600	61 794	14 899	9 829	17 827	5 136	60,4	24,8	15,9	7
2 193	82 997	17 476	10 716	11 533	17 862	45,0	26,2	30,7	8
8 031	83 372	15 174	8 722	12 722	1 970	53,4	29,0	18,5	9
6 927	54 904	9 292	5 253	12 406	5 705	69,8	20,5	25,8	10
3 127	60 090	8 630	10 112	12 422	8 613	50,4	17,8	26,2	11
2 807	74 221	14 634	17 345	15 194	2 084	55,7	22,4	13,9	12
3 843	59 237	11 320	9 397	10 280	5 300	52,5	27,3	16,2	13
263	32 587	7 168	4 370	9 905	1 700	72,2	22,8	8,3	14
2 301	80 334	6 534	7 694	16 907	1 422	112,6	11,0	6,8	15
2 535	46 350	10 236	5 141	9 740	5 123	58,9	24,4	16,7	16
2 952	50 507	12 247	10 617	11 218	3 791	58,3	26,7	9,8	17
3 962	56 475	18 460	11 049	10 970	4 223	44,0	35,0	9,9	18
1 389	55 879	9 931	9 659	11 330	7 042	66,9	21,6	18,4	19
4 309	41 226	9 118	5 683	10 987	5 899	63,0	25,8	20,4	20
615	51 702	15 986	7 522	9 687	2 712	56,0	34,9	7,4	21
3 712	67 106	11 235	10 727	9 694	10 406	53,0	24,2	25,8	22
1 766	50 858	9 794	8 063	9 557	5 456	64,2	25,4	19,0	23
358	35 003	6 422	9 096	11 156	1 423	90,8	19,1	6,1	24
3 303	32 677	5 935	5 585	10 829	1 345	70,4	19,8	8,4	25
1 627	67 721	11 407	13 714	12 065	4 768	61,3	22,5	14,2	26
8 080	49 590	8 729	5 104	16 840	6 063	75,3	18,1	19,2	27
485	68 108	9 791	8 755	12 083	10 256	55,8	17,8	20,6	28
2 585	38 935	6 680	7 011	10 221	2 582	72,9	19,7	9,2	29
1 195	40 486	8 124	5 189	7 407	7 314	73,3	25,6	24,6	30
4 009	33 092	6 536	3 818	9 002	5 083	67,2	18,8	18,6	31
1 012	26 439	6 422	5 637	8 151	2 005	69,9	22,5	10,6	32
4 004	36 647	8 650	7 910	10 830	3 030	75,4	23,8	12,1	33
346	54 457	8 844	10 048	8 437	9 612	46,2	20,8	24,7	34
844	43 858	8 423	5 851	8 084	8 101	49,5	24,2	28,5	35
681	31 518	10 042	8 140	5 914	1 675	60,0	34,2	6,8	36
1 789	49 186	11 761	6 085	7 406	3 238	51,7	35,2	11,9	37
3 496	66 122	9 239	5 925	9 797	5 097	72,4	26,2	23,5	38
33	46 582	4 262	5 760	9 447	5 480	63,9	11,3	18,5	39
1 069	34 985	8 487	7 014	6 354	4 075	44,0	26,6	16,1	40
773	29 940	5 881	6 558	9 020	2 156	73,9	20,3	9,5	41
2 289	31 708	5 396	4 997	10 627	3 547	86,1	17,5	14,1	42
199	44 735	8 559	10 210	11 221	9 425	48,4	17,8	21,3	43
1 553	30 334	5 611	3 291	7 990	2 438	72,1	21,9	16,9	44
738	25 244	6 819	3 073	9 470	1 196	78,4	27,4	7,7	45
1 990	38 924	9 195	4 744	7 056	4 599	57,4	30,0	17,9	46
2 230	39 021	8 426	4 953	6 649	6 404	45,1	27,5	27,7	47
4 243	44 862	8 835	6 455	7 634	6 730	65,8	23,4	28,8	48
5 933	56 755	11 248	7 893	8 432	6 198	54,8	27,8	24,5	49
439	24 476	6 006	4 553	7 901	2 063	69,0	22,1	13,3	50
2 400	50 031	8 040	5 902	10 082	7 093	60,3	21,0	19,6	51
12 881	305 749	8 186	12 544	28 413	11 695	130,8	11,3	23,9	52
1 075	49 846	6 673	5 982	6 497	11 279	41,2	18,5	34,8	53
4 909	42 435	9 382	6 342	10 062	5 170	57,8	23,9	19,8	54
8 443	42 026	10 569	6 263	7 758	3 813	53,3	29,9	21,6	55
1 813	50 206	9 007	8 250	7 648	4 890	53,5	26,0	16,6	56
4 619	109 302	7 921	8 705	34 180	8 440	41,2	10,1	14,1	57
2 590	42 181	7 476	6 486	6 953	5 999	50,3	22,2	25,3	58
1 540	35 368	4 705	3 944	6 555	4 698	58,1	19,2	22,0	59
1 012	28 154	5 224	3 616	8 742	1 095	86,7	21,7	6,4	60
64	30 472	4 392	6 119	8 887	3 288	66,8	14,2	14,3	61
1 813	36 878	8 595	6 112	10 000	3 370	72,5	27,8	14,1	62
1 005	28 679	6 095	4 265	9 033	3 943	78,8	21,7	17,1	63
1 008	42 198	6 831	4 587	6 065	10 478	47,4	20,1	34,2	64
245	40 757	10 427	6 954	6 867	2 884	49,5	31,1	10,9	65
846	42 124	9 770	4 697	7 429	10 720	48,2	27,5	33,5	66
84	26 885	5 462	7 736	5 415	2 501	47,4	20,6	16,5	67
7 036	30 912	3 402	4 342	6 021	1 069	63,2	13,3	9,2	68
278	56 420	8 313	3 970	6 602	2 780	52,9	32,0	12,5	69
4 360	45 570	6 821	5 487	6 146	8 187	62,4	21,5	31,1	70

die bereinigten Gesamtausgaben (ohne haushaltstechnische Verrechnungen und ohne besondere Finanzierungsvorgänge).

Noch: Tab.14 Ausgewählte Einnahmen und Ausgaben der kreisangehörigen

Lfd. Nr.	Gemeinde	Einwohner am 30.06. 2012	Einnahmen					Kredite und innere Darlehen
			Verwaltungs0 u. Vermögens0 haushalt zusammen1)	darunter				
				Steuern (netto)	allgemeine Zuweisungen und Umlagen	sonstige Einnahmen aus Verwaltung und Betrieb	Zuweisungen und Zuschüsse für Investitionen	
								1 000
71	Bobingen, St	16 470	29 713	14 008	3 712	2 785	1 410	2 001
72	Garching b.München, St	16 428	54 139	27 514	1 421	6 356	1 135	-
73	Illertissen, St	16 411	38 417	20 022	1 074	5 892	1 139	1 100
74	Penzberg, St	16 362	111 976	68 505	1 266	15 934	156	-
75	Großostheim, M	16 278	41 604	17 003	1 466	7 591	1 198	-
76	Vilshofen a.d.Donau,St	16 222	29 762	10 631	3 067	2 991	1 220	1 600
77	Freilassing, St	16 123	31 786	13 833	2 349	4 932	2 560	1 000
78	Bruckmühl, M	16 119	40 783	14 242	2 277	4 331	1 925	-
79	Gunzenhausen, St	16 054	39 243	12 643	3 873	5 283	1 538	940
80	Schrobenhausen, St	16 048	43 719	19 699	1 217	2 022	735	4 470
81	Ismaning	15 736	107 482	38 699	1 483	7 801	63	10 300
82	Wendelstein, M	15 720	37 698	18 875	1 240	3 072	712	-
83	Selb, GKSt	15 698	39 397	12 238	4 387	6 205	2 411	11 713
84	Holzkirchen, M	15 675	45 910	20 546	1 495	2 913	541	-
85	Neustadt b.Coburg,GKSt	15 675	39 558	13 498	3 312	6 034	2 360	696
86	Kelheim, St	15 609	33 770	18 134	3 468	2 259	1 330	-
87	Lohr a.Main, St	15 559	57 817	18 393	1 342	6 488	1 498	-
88	Bad Neustadt/Saale, St	15 555	59 666	19 105	1 644	7 316	1 354	-
89	Regenstauf, M	15 411	39 952	13 579	1 690	1 923	1 014	-
90	Altdorf b.Nürnberg, St	15 325	30 454	14 539	1 586	3 066	812	-
91	Pocking, St	15 035	32 959	9 610	4 116	3 429	1 021	-
92	Karlstadt, St	14 867	28 325	12 224	2 840	3 557	691	700
93	Stadtbergen, St	14 830	20 830	10 771	3 090	2 891	421	-
94	Bad Wörishofen, St	14 431	26 939	12 037	2 942	7 995	869	-
95	Füssen, St	14 388	30 523	13 117	4 659	3 375	167	2 797
96	Mindelheim, St	14 315	29 585	11 584	2 624	4 931	1 707	-
97	Mainburg, St	14 154	27 960	15 907	1 056	2 899	1 357	788
98	Eckental, M	14 025	27 142	11 665	2 559	2 506	1 561	2 440
99	Poing	13 985	50 111	21 723	1 455	2 795	1 005	-
100	Immenstadt/Allgäu, St	13 965	39 254	13 453	3 591	7 769	2 846	975
101	Dorfen, St	13 901	23 835	10 366	3 117	4 915	887	1 400
102	Stein, St	13 884	29 814	12 576	2 735	3 347	646	-
103	Neubiberg	13 725	37 975	8 698	1 489	1 703	476	-
104	Mering, M	13 656	27 422	10 502	2 179	2 960	922	-
105	Eichstätt, GKSt	13 613	20 189	12 057	2 933	2 977	638	-
106	Eching	13 596	55 650	21 928	1 187	3 403	871	2 000
107	Pegnitz, St	13 542	27 987	11 795	3 611	1 463	1 741	750
108	Schwabmünchen, St	13 459	32 092	13 737	1 069	3 799	1 348	-
109	Haßfurt, St	13 434	24 223	12 918	1 532	4 640	913	-
110	Feucht, M	13 374	28 604	13 311	2 019	3 902	1 507	-
111	Hilpoltstein, St	13 363	29 219	9 487	3 271	4 349	2 378	24
112	Weißenhorn, St	13 253	39 344	14 214	1 413	4 312	772	-
113	Höchstädt/Aisch, St	13 235	30 728	12 551	2 523	5 679	869	5 000
114	Hösbach, M	13 175	27 332	10 691	2 309	5 247	333	-
115	Lappersdorf, M	13 159	23 902	9 322	2 984	2 320	769	-
116	Oberhaching	13 145	52 727	26 315	1 287	6 014	545	-
117	Vöhringen, St	13 060	35 405	12 894	2 512	4 645	498	-
118	Maisach	13 057	39 514	14 912	1 710	2 471	1 608	-
119	Gräfenberg	13 049	57 753	34 416	1 665	4 864	311	-
120	Plattling, St	13 014	35 007	13 891	1 267	1 784	2 132	-
121	Rödental, St	13 005	29 196	11 102	4 024	1 240	880	878
122	Eggenfelden, St	12 983	34 441	12 560	641	5 014	3 381	2 500
123	Grafing b.München, St	12 962	24 790	12 149	1 767	2 591	879	1 177
124	Neustadt a.d.Donau, St	12 961	33 562	15 397	781	4 236	1 176	-
125	Neutraubling, St	12 939	40 945	14 660	997	7 982	660	1 560
126	Abensberg, St	12 876	19 216	9 862	2 393	1 066	2 086	-
127	Treuchtlingen, St	12 676	33 147	7 797	4 396	5 144	1 689	1 010
128	Kirchheim b.München	12 663	33 317	21 352	1 268	2 810	212	-
129	Altötting, St	12 622	38 372	10 133	2 264	5 621	4 796	4 823
130	Landau a.d.Isar, St	12 616	19 957	11 826	1 049	2 032	885	-
131	Peißenberg, M	12 538	18 420	8 111	3 401	1 228	523	-
132	Krumbach(Schwaben), St	12 459	30 258	10 591	2 395	3 951	2 081	2 053
133	Murnau a.Staffelsee, M	12 438	43 433	20 217	1 938	4 648	727	-
134	Burglengenfeld, St	12 427	28 559	7 993	3 379	1 324	1 081	7 538
135	Hersbruck, St	12 265	25 381	11 857	2 388	3 487	209	2
136	Wasserburg a.Inn, St	12 240	36 182	17 600	984	6 490	363	-
137	Markt Schwaben, M	12 239	25 589	11 036	1 211	4 801	255	2 000
138	Schongau, St	12 212	32 983	13 547	887	3 001	939	1 270
139	Feuchtwangen, St	12 185	34 891	13 241	2 934	5 082	1 902	-
140	Buchloe, St	12 176	21 517	10 809	1 128	3 024	1 015	2 790

1) Einschl. abschlußtechnische Vorgänge u. 2) Baumaßnahmen, Erwerb von Grundstücken sowie bewegl. Sachen des Anlagevermögens u. 3) jeweils bezogen auf

Gemeinden mit 10 000 und mehr Einwohnern in Bayern 2012

Veräußerung v. Vermögen, Beiträge u. ähnliche Entgelte	Ausgaben					Kennzahlen			Lfd. Nr.
	Verwaltungs- u. Vermögenshaushalt zusammen ¹⁾	darunter				Steuerdeckungs-	Personal-	Sach-	
		Personal-	sächlicher	allgemeine	Baumaß-				
EUR		ausgaben	Verwaltungs- und Betriebsaufwand	Zuweisungen und Umlagen	nahmen	quote ²⁾	ausgaben	investitions- ²⁾	
						%			
638	23 178	4 947	3 598	5 413	3 818	62,2	22,0	19,3	71
1 811	43 587	7 907	9 505	8 826	6 461	62,8	18,1	16,5	72
723	31 588	5 862	4 882	10 766	3 503	65,6	19,2	17,6	73
862	67 738	7 576	6 908	12 656	6 923	160,6	17,8	23,1	74
995	31 954	8 468	8 353	6 008	3 108	55,0	27,4	14,3	75
1 147	28 057	6 010	3 095	5 708	4 432	47,7	27,0	23,8	76
1 526	27 950	6 183	4 181	5 843	2 734	62,3	27,8	15,6	77
7 455	35 002	5 442	4 389	6 383	4 276	59,3	22,7	23,3	78
1 458	33 306	6 796	5 008	6 514	3 417	46,2	24,8	13,9	79
500	37 760	5 382	3 986	9 698	3 263	72,5	19,8	16,0	80
5 787	99 980	12 090	7 673	14 499	11 073	54,2	16,9	19,7	81
1 752	32 488	5 121	3 871	7 813	4 767	62,5	17,0	17,7	82
936	42 629	16 396	4 317	4 680	4 685	36,6	49,0	16,1	83
100	36 335	5 347	3 707	11 500	4 468	67,4	17,5	20,6	84
274	32 773	7 776	5 724	5 744	3 248	52,7	30,4	16,7	85
560	29 557	5 706	3 909	5 144	5 634	72,5	22,8	28,8	86
1 368	41 420	8 940	5 181	6 349	7 911	54,4	26,4	25,1	87
1 241	39 181	6 498	6 791	6 497	3 799	67,3	22,9	16,5	88
958	35 659	6 453	3 116	4 964	5 000	61,9	29,4	28,8	89
1 374	25 091	5 005	3 502	5 883	1 671	71,3	24,5	9,8	90
2 911	33 233	3 755	2 676	4 915	6 250	41,8	16,4	39,5	91
1 067	28 799	6 626	4 241	5 435	1 450	54,3	29,4	8,6	92
1 755	23 502	6 207	3 087	5 214	2 972	51,2	29,5	18,0	93
1 743	26 291	6 922	5 110	5 118	3 452	50,0	28,8	21,9	94
1 869	31 284	6 981	5 130	4 970	1 588	59,7	31,8	8,6	95
2 007	25 990	6 700	4 809	4 521	4 047	50,2	29,0	24,3	96
398	24 778	4 242	3 646	6 014	2 683	69,0	18,4	16,6	97
1 418	21 028	3 985	2 611	4 752	3 026	59,6	20,4	17,9	98
3 145	37 763	4 532	5 459	6 596	1 861	86,2	18,0	11,0	99
852	40 448	7 865	7 167	5 458	3 179	45,4	26,5	18,0	100
571	18 658	5 788	2 826	5 089	2 318	56,8	31,7	16,6	101
354	30 027	5 506	4 928	4 284	4 493	58,5	25,6	23,0	102
208	39 761	4 234	3 395	6 173	916	38,1	18,6	11,1	103
469	23 085	2 982	2 557	6 084	2 660	58,7	16,7	20,4	104
118	19 759	4 690	3 238	4 764	2 225	63,9	24,9	17,9	105
859	39 593	6 273	3 983	9 350	3 994	80,9	23,2	18,5	106
1 373	26 090	4 039	2 867	4 136	2 041	60,0	20,6	15,5	107
393	29 738	4 201	4 094	5 582	4 664	62,2	19,0	25,9	108
1 703	23 020	4 500	3 565	4 464	6 374	58,2	20,3	22,3	109
192	23 971	4 293	4 234	5 080	3 723	61,3	19,8	20,3	110
1 384	26 793	3 509	5 066	4 080	7 283	39,8	14,7	35,3	111
2 061	30 996	7 895	4 897	4 367	3 762	55,2	30,7	31,9	112
1 929	20 613	5 331	4 389	3 586	3 866	59,3	25,2	26,2	113
727	23 606	5 029	3 749	4 187	2 448	58,6	27,6	15,9	114
175	20 417	3 924	2 437	3 591	3 895	54,5	22,9	33,9	115
243	51 943	8 245	5 692	10 872	3 685	63,7	20,0	9,7	116
1 138	29 390	4 734	3 807	3 807	2 942	64,9	26,5	21,3	117
11 043	26 655	3 399	3 195	5 773	3 747	59,5	13,6	36,4	118
130	49 437	6 199	6 395	13 323	6 744	88,9	16,0	23,8	119
817	31 433	4 916	3 074	4 777	6 742	63,4	22,4	34,2	120
29	24 808	3 792	3 620	4 168	2 201	66,4	22,7	13,7	121
2 310	33 875	6 116	4 340	5 218	5 783	53,2	25,9	29,5	122
173	21 582	3 381	3 088	5 224	2 813	69,1	19,2	21,1	123
1 896	39 307	4 337	4 808	8 129	6 315	53,0	14,9	29,8	124
5 295	36 421	5 534	6 786	4 333	4 707	55,6	21,0	27,4	125
877	17 700	3 806	3 060	4 730	2 790	58,7	22,7	20,6	126
1 031	30 414	5 506	4 701	4 491	3 918	33,8	23,8	19,2	127
15	29 481	4 707	4 202	6 362	3 635	84,0	18,5	20,3	128
1 917	38 434	4 440	6 325	5 068	10 784	34,5	15,1	39,9	129
1 172	19 055	4 914	3 128	5 073	3 224	62,2	25,8	22,2	130
341	17 127	3 651	2 133	4 631	961	55,9	25,2	11,3	131
1 394	28 205	5 354	5 828	4 432	5 302	45,8	23,1	28,6	132
865	39 041	5 983	4 237	5 431	1 553	104,5	30,9	12,3	133
1 343	27 694	2 879	2 276	3 705	3 305	47,4	17,1	21,2	134
917	22 319	5 520	3 440	3 783	1 150	74,5	34,7	8,4	135
1 279	27 665	5 865	6 245	5 871	2 511	79,5	26,5	15,8	136
678	25 409	4 071	3 904	5 459	3 548	52,3	19,3	19,0	137
1 295	32 095	5 143	2 849	7 029	1 963	64,8	24,6	12,8	138
1 095	31 009	5 258	3 573	4 703	4 477	60,9	24,2	25,0	139
1 485	21 160	2 706	2 593	5 279	3 657	59,8	15,0	23,3	140

die bereinigten Gesamtausgaben (ohne haushaltstechnische Verrechnungen und ohne besondere Finanzierungsvorgänge).

Noch: Tab.14 Ausgewählte Einnahmen und Ausgaben der kreisangehörigen

Lfd. Nr.	Gemeinde	Einwohner am 30.06. 2012	Einnahmen					Kredite und innere Darlehen
			Verwaltungs- u. Vermögenshaushalt zusammen ¹⁾	darunter				
				Steuern (netto)	allgemeine Zuweisungen und Umlagen	sonstige Einnahmen aus Verwaltung und Betrieb	Zuweisungen und Zuschüsse für Investitionen	
								1 000
141	Neustadt a.d.Aisch, St	12 116	31 517	13 342	2 229	2 008	345	-
142	Eichenau	12 064	21 370	11 010	1 408	1 305	426	-
143	Hauzenberg, St	12 005	27 331	8 580	2 991	4 454	1 865	410
144	Mömbris, M	11 961	24 542	7 919	3 110	2 331	1 218	1 369
145	Ergolding, M	11 915	69 749	16 832	938	2 130	1 578	-
146	Pfarrkirchen, St	11 867	19 165	11 424	1 204	1 963	993	-
147	Hirschaid, M	11 846	28 679	8 583	2 184	3 504	3 063	3 000
148	Bad Windsheim, St	11 820	28 219	9 558	2 993	4 740	2 999	2 493
149	Röthenbach/Pegnitz, St	11 781	24 555	12 823	786	3 441	299	-
150	Roding, St	11 713	20 078	10 123	1 468	1 962	1 700	3 100
151	Peiting, M	11 625	21 674	7 968	3 199	3 158	448	-
152	Regen, St	11 598	27 544	9 472	2 862	2 990	2 119	3 400
153	Dinkelsbühl, GKSt	11 562	32 856	10 659	2 378	5 823	1 115	-
154	Gaimersheim, M	11 545	42 275	21 237	1 028	4 054	650	-
155	Osterhofen, St	11 544	26 503	9 307	2 226	1 170	1 152	460
156	Ebersberg, St	11 535	33 134	14 114	1 166	5 928	2 782	2 868
157	Oberschleißheim	11 521	30 931	11 581	2 175	2 893	164	-
158	Trostberg, St	11 492	29 706	13 071	1 228	2 934	1 075	-
159	Vilsbiburg, St	11 466	32 569	15 225	802	3 315	1 075	-
160	Hammelburg, St	11 440	22 374	8 344	3 331	3 086	417	-
161	Bad Abbach, M	11 413	22 822	8 494	2 481	1 918	963	2 028
162	Manching, M	11 401	27 801	9 052	1 400	2 949	1 245	-
163	Essenbach, M	11 350	16 315	-	845	8 465	500	-
164	Kissing	11 334	25 653	10 812	2 157	3 252	982	-
165	Ochsenfurt, St	11 208	21 796	11 257	645	2 058	620	-
166	Raubling	11 201	16 119	9 285	2 116	1 779	534	820
167	Miesbach, St	11 196	26 782	13 606	1 027	4 298	1 528	2 548
168	Altdorf, M	11 165	27 325	8 831	2 090	1 781	814	-
169	Burgthann	11 119	22 663	8 315	2 095	1 857	617	-
170	Lindenberg/Allgäu, St	11 114	21 208	9 437	1 833	2 323	1 212	317
171	Grünwald	11 100	285 695	166 176	1 977	15 245	1 096	-
172	Wolnzach, M	11 058	24 496	10 317	1 261	2 686	1 250	-
173	Meitingen, M	10 992	26 638	8 550	1 457	2 507	597	-
174	Rothenburg/Tauber, GKSt	10 934	36 398	14 872	835	8 722	414	330
175	Marktheidenfeld, St	10 849	58 403	13 785	967	4 460	159	-
176	Münchberg, St	10 708	17 032	7 185	3 576	2 754	1 151	-
177	Unterföhring	10 702	250 993	61 506	919	9 220	431	-
178	Bad Staffelstein, St	10 651	24 787	5 387	523	5 013	1 297	774
179	Lauingen (Donau), St	10 636	18 031	9 768	2 046	2 312	979	890
180	Maxhütte-Haidhof, St	10 628	21 663	8 574	2 151	2 459	1 105	100
181	Planegg	10 597	56 763	21 560	1 251	3 881	277	-
182	Gemünden a.Main, St	10 550	18 253	6 623	3 306	2 269	399	1 258
183	Prien a.Chiemsee, M	10 512	28 845	9 738	2 321	5 988	608	1 350
184	Langenzenn, St	10 508	24 579	10 047	1 795	2 785	295	-
185	Waldkirchen, St	10 498	18 376	6 032	3 271	1 703	1 332	500
186	Burgkirchen a.d.Alz	10 472	18 663	10 691	1 031	1 947	144	312
187	Feldkirchen-Westerham	10 445	33 329	10 607	1 005	3 158	613	-
188	Cadolzburg, M	10 430	20 137	10 651	1 674	1 280	848	4 300
189	Dießen am Ammersee, M	10 352	18 758	8 799	2 434	2 776	523	-
190	Werneck, M	10 311	20 842	6 884	2 577	2 675	818	700
191	Herrsching a.Ammersee	10 221	18 868	12 940	1 161	1 894	834	-
192	Bogen, St	10 188	23 990	7 839	2 272	2 344	980	850
193	Höhenkirchen-Sieg.	10 151	28 682	11 331	1 022	1 843	1 049	3 257
194	Geisenfeld, St	10 106	27 632	11 222	692	1 798	522	-
195	Insgesamt	3 235 963	8 744 441	3 693 684	527 720	965 860	250 972	237 853

¹⁾ Einschl. abschlusstechnische Vorgänge.- ²⁾ Baumaßnahmen, Erwerb von Grundstücken sowie bewegl. Sachen des Anlagevermögens.- ³⁾ Jeweils bezogen auf

Gemeinden mit 10 000 und mehr Einwohnern in Bayern 2012

Veräußerung v. Vermögen, Beiträge u. ähnliche Entgelte	Ausgaben					Kennzahlen			Lfd. Nr.
	Verwaltungs- u. Vermögenshaushalt zusammen ¹⁾	darunter				Steuerdeckungs-	Personal-	Sach-	
		Personal-	sächlicher Verwaltungs- und Betriebsaufwand	allgemeine Zuweisungen und Umlagen	Baumaßnahmen				
EUR						quote ³⁾			
						%			
1 549	26 187	3 830	4 837	3 862	2 035	80,3	23,1	13,4	141
4 306	19 813	3 589	2 169	5 400	1 964	72,8	23,7	14,6	142
825	27 001	2 458	5 229	3 721	4 705	45,7	13,1	28,7	143
1 291	22 059	2 600	2 663	3 685	3 445	51,4	16,9	24,7	144
7 422	49 282	3 655	3 383	6 803	4 768	75,1	16,3	23,8	145
1 282	17 031	4 230	2 304	4 756	1 656	68,1	25,2	15,7	146
2 479	31 369	4 506	4 915	3 778	4 956	40,3	21,2	26,0	147
474	22 815	4 099	2 721	3 979	5 637	47,6	20,4	28,8	148
281	22 080	6 913	2 850	4 738	2 014	68,1	36,7	12,4	149
537	22 390	3 142	2 462	3 937	4 041	49,5	15,4	40,9	150
1 475	22 509	4 354	3 730	4 263	2 430	46,4	25,4	22,0	151
395	25 170	4 223	3 434	3 728	4 983	49,5	22,1	30,4	152
4 334	32 066	6 954	4 471	4 075	3 234	45,8	29,9	22,0	153
5 131	41 277	3 660	4 413	6 333	5 217	95,5	16,5	29,1	154
1 050	22 780	2 711	2 372	4 325	1 750	66,8	19,5	18,0	155
917	31 626	4 567	5 189	5 866	9 835	47,2	15,3	38,4	156
3 437	23 454	4 382	5 013	3 257	2 303	64,8	24,5	16,5	157
494	28 262	4 610	4 490	5 227	3 001	70,3	24,8	19,1	158
1 227	27 560	6 473	3 295	4 739	4 124	57,8	24,6	32,9	159
276	20 885	4 712	2 794	3 954	848	54,1	30,6	7,2	160
2 100	19 827	3 171	2 553	3 624	3 396	55,2	20,6	25,6	161
2 919	21 477	4 292	3 874	3 424	3 729	51,5	24,4	25,0	162
6 621	25 619	5 147	3 368	8 056	1 687	8,6	20,3	13,5	163
3 091	21 638	2 990	2 497	3 340	6 686	56,7	15,7	38,8	164
433	19 339	5 481	3 050	4 740	1 560	66,1	32,2	10,8	165
242	14 570	3 550	3 046	4 005	2 072	60,6	23,2	16,7	166
1 157	24 288	4 696	3 204	5 645	3 905	63,5	21,9	21,6	167
108	26 756	2 273	2 180	3 870	5 329	50,6	13,0	38,4	168
1 777	13 899	2 560	3 055	3 871	3 581	53,8	16,6	25,5	169
610	18 560	3 699	2 307	4 153	2 084	58,7	23,0	18,0	170
666	183 332	9 333	8 295	57 693	10 184	134,2	7,5	15,9	171
448	24 672	3 518	3 250	3 709	3 828	64,7	22,1	27,3	172
4 338	21 872	4 034	3 228	4 150	1 967	54,4	25,7	19,0	173
1 145	32 133	7 526	5 591	5 456	2 337	61,7	31,2	13,5	174
804	64 791	6 521	4 239	5 702	2 514	62,9	29,8	14,9	175
743	16 159	3 880	2 893	3 743	2 299	44,5	24,0	15,6	176
2 269	245 378	5 080	8 073	22 707	13 967	81,3	6,7	25,1	177
1 939	27 980	3 523	4 046	6 124	4 117	25,4	16,6	24,0	178
486	16 941	4 727	2 935	3 568	1 433	66,9	32,4	15,6	179
886	20 102	2 880	2 403	3 010	4 093	54,1	18,2	31,3	180
6 589	46 157	6 245	5 469	10 146	4 671	57,0	16,5	25,8	181
82	16 467	3 900	2 904	3 170	1 149	50,8	29,9	10,8	182
337	24 164	2 838	3 472	4 006	2 303	51,6	15,0	13,2	183
1 174	21 831	3 771	3 489	3 478	1 805	55,8	21,0	28,7	184
212	19 878	2 681	2 390	3 518	3 473	42,8	19,0	28,8	185
903	16 666	3 013	3 125	4 660	994	76,9	21,7	10,6	186
1 259	24 300	3 443	2 805	4 193	2 228	68,6	22,3	17,8	187
183	15 095	3 934	1 965	3 057	403	76,8	28,4	15,0	188
378	18 472	2 069	3 377	4 284	2 071	61,3	14,4	17,4	189
1 032	18 666	2 467	2 143	3 347	1 217	54,6	19,6	12,5	190
343	18 290	2 817	3 245	5 150	2 997	72,1	15,7	24,1	191
631	23 013	2 936	2 534	3 392	5 353	46,0	17,2	36,0	192
336	21 154	2 210	2 362	4 048	3 522	75,3	14,7	32,0	193
748	23 624	3 185	1 769	4 781	2 479	76,0	21,6	26,2	194
379 676	7 772 910	1 285 587	1 033 097	1 495 752	874 415	63,2	22,0	19,9	195

die bereinigten Gesamtausgaben (ohne haushaltstechnische Verrechnungen und ohne besondere Finanzierungsvorgänge).

15. Kommunale Steuern der kreisfreien Städte, Landkreise und

Lfd. Nr.	Gebiet	Grundsteuer				Gewerbesteuer					
		A		B		brutto		Umlage		netto	
		1 000 €	€ je Einw.	1 000 €	€ je Einw.	1 000 €	€ je Einw.	1 000 €	€ je Einw.	1 000 €	€ je Einw.
Zusammenstellung nach Regierungsbezirken											
Kreisfreie Städte											
1	Oberbayern	717	0,45	338 575	214,62	2 012 920	1 276,0	358 932	227,53	1 653 988	1 048,47
2	Niederbayern	281	1,75	25 283	157,87	93 531	584,01	18 266	114,06	75 264	469,96
3	Oberpfalz	145	0,65	35 619	159,88	291 203	1 307,11	44 360	422,48	246 843	1 108,0
4	Oberfranken	167	0,73	34 600	150,57	179 612	781,64	41 135	179,01	138 477	602,63
5	Mittelfranken	763	0,94	166 584	204,21	564 865	692,44	81 121	99,44	483 744	593,0
6	Unterfranken	136	0,53	43 328	169,52	177 191	693,26	29 697	116,19	147 494	577,07
7	Schwaben	322	0,78	66 104	160,09	235 390	570,08	45 743	110,78	189 647	459,30
8	Zusammen	2 531	0,69	710 093	193,25	3 554 712	967,40	619 255	168,53	2 935 457	798,87
Kreisangehörige Gemeinden											
1	Oberbayern	20 342	7,07	306 713	106,62	1 805 793	627,71	407 283	141,58	1 398 510	486,13
2	Niederbayern	14 544	14,06	95 436	92,27	472 333	456,69	126 082	121,90	346 252	334,78
3	Oberpfalz	8 700	10,12	73 069	84,99	272 711	317,20	59 722	69,47	212 989	247,74
4	Oberfranken	6 244	7,47	77 605	92,87	265 876	318,16	54 048	64,68	211 829	253,49
5	Mittelfranken	8 746	9,64	88 307	97,35	339 816	374,61	66 140	72,91	273 676	301,70
6	Unterfranken	8 426	7,96	99 994	94,48	332 669	314,33	68 710	64,92	263 959	249,41
7	Schwaben	13 676	9,90	152 125	110,16	575 894	417,04	124 609	90,24	451 285	326,80
8	Zusammen	80 678	9,01	893 248	99,77	4 065 092	454,06	906 592	101,26	3 158 500	352,79
Landkreise²⁾											
1	Oberbayern	192	0,07	12	0,00	- 860	0,30	-	-	- 860	0,30
2	Niederbayern	310	0,30	0	0,00	-	-	-	-	-	-
3	Oberpfalz	103	0,12	1	0,00	-	-	-	-	-	-
4	Oberfranken	247	0,30	6	0,01	- 36	0,04	-	-	- 36	0,04
5	Mittelfranken	-	-	- 2	0,00	38	0,04	-	-	38	0,04
6	Unterfranken	366	0,35	4	0,00	-	-	-	-	-	-
7	Schwaben	64	0,05	15	0,01	71	0,05	-	-	71	0,05
8	Zusammen	1 278	0,14	36	0,00	- 787	0,09	-	-	- 787	0,09
Kommunen zusammen											
1	Oberbayern	21 251	4,77	645 300	144,87	3 817 854	857,11	766 215	172,02	3 051 639	685,10
2	Niederbayern	15 135	12,67	120 719	101,07	565 864	473,76	144 348	120,85	421 516	352,91
3	Oberpfalz	8 947	8,27	108 689	100,40	563 914	520,93	104 082	96,15	459 832	424,78
4	Oberfranken	6 658	6,25	112 211	105,32	445 452	418,09	95 182	89,33	350 270	328,75
5	Mittelfranken	9 506	5,52	254 890	147,94	904 719	525,12	147 261	85,47	757 458	439,65
6	Unterfranken	8 929	6,80	143 326	109,08	509 860	388,04	98 407	74,89	411 454	313,14
7	Schwaben	14 062	7,84	218 243	121,66	811 354	452,30	170 352	94,97	641 002	357,34
8	Insgesamt	84 488	6,69	1 603 378	126,98	7 619 017	603,37	1 525 847	120,84	6 093 170	482,54

¹⁾ Neu ab 01.01.2005.- ²⁾ Landkreiseigene Steuereinnahmen.

kreisangehörigen Gemeinden in Bayern 2012 nach Regierungsbezirken und Landkreisen

Gemeindeanteil an der Einkommensteuer		Gemeindeanteil an der Umsatzsteuer		Hundesteuer		Zweitwohnungssteuer ¹⁾ und sonstige Steuern		Kommunale Steuern insgesamt		Lfd. Nr.
1 000 €	€je Einw.	1 000 €	€je Einw.	1 000 €	€je Einw.	1 000 €	€je Einw.	1 000 €	€je Einw.	

Zusammenstellung nach Regierungsbezirken

909 107	576,29	153 821	97,51	3 029	1,92	5 374	3,41	3 064 611	1 942,67	1
65 316	407,84	10 596	66,16	257	1,61	117	0,73	177 115	1 105,92	2
93 785	420,97	17 543	78,74	385	1,73	-	-	394 320	1 769,97	3
86 223	375,23	18 466	80,36	434	1,89	-	-	278 367	1 211,40	4
353 824	433,73	64 871	79,52	2 496	3,06	871	1,07	1 073 154	1 315,52	5
98 980	387,26	20 449	80,01	396	1,55	-	-	310 784	1 215,94	6
159 496	386,28	26 601	64,42	832	2,01	442	1,07	443 443	1 073,95	7
1 766 731	480,81	312 347	85,0	7 829	2,13	6 804	1,85	5 741 794	1 562,60	8

1 416 812	492,50	111 482	38,75	5 369	1,87	10 551	3,67	3 269 780	1 136,61	1
381 653	369,01	32 686	31,60	1 319	1,28	574	0,55	872 464	843,56	2
317 145	368,89	23 385	27,20	1 270	1,48	0	0,00	636 558	740,41	3
303 413	363,08	26 965	32,27	1 664	1,99	22	0,03	627 742	751,19	4
388 888	428,71	26 501	29,22	2 132	2,35	-	0,00	788 251	868,97	5
419 114	396,01	31 554	29,81	2 081	1,97	6	0,01	825 134	779,64	6
580 360	420,27	46 852	33,93	2 789	2,02	6 852	4,96	1 253 939	908,04	7
3 807 386	425,27	299 426	33,44	16 624	1,86	18 006	2,01	8 273 869	924,16	8

-	-	-	-	-	-	-	-	- 656	- 0,23	1
-	-	-	-	-	-	-	-	310	0,30	2
-	-	-	-	-	-	-	-	103	0,12	3
-	-	-	-	-	-	-	-	217	0,26	4
-	-	-	-	-	-	-	-	33	0,04	5
-	-	-	-	-	-	-	-	370	0,35	6
-	-	-	-	-	-	-	-	149	0,11	7
-	-	-	-	-	-	-	-	527	0,06	8

2 325 919	522,17	265 303	59,56	8 398	1,89	15 925	3,58	6 333 735	1 421,93	1
446 969	374,22	43 282	36,24	1 577	1,32	690	0,58	1 049 889	879,0	2
410 930	379,61	40 928	37,81	1 654	1,53	0	0,00	1 030 982	952,39	3
389 636	365,70	45 431	42,64	2 098	1,97	22	0,02	906 326	850,65	4
742 712	431,09	91 373	53,03	4 628	2,69	871	0,51	1 861 438	1 080,42	5
518 094	394,31	52 003	39,58	2 477	1,88	6	0,00	1 136 288	864,79	6
739 856	412,45	73 452	40,95	3 620	2,02	7 295	4,07	1 697 531	946,32	7
5 574 118	441,43	611 772	48,45	24 453	1,94	24 810	1,96	14 016 189	1 109,99	8

Noch: 15. Kommunale Steuern der kreisfreien Städte, Landkreise und

Lfd. Nr.	Gebiet	Gemeindesteuern									
		Grundsteuer				Gewerbsteuer					
		A		B		brutto		Umlage		netto	
		1 000 €	€ je Einw.	1 000 €	€ je Einw.	1 000 €	€ je Einw.	1 000 €	€ je Einw.	1 000 €	€ je Einw.
Regierungsbezirk Oberbayern											
Kreisfreie Städte											
1	Ingolstadt	217	1,70	24 083	188,74	241 403	1 891,96	65 219	511,15	176 184	1 380,82
2	München	347	0,25	305 311	219,93	1 728 893	1 245,38	286 400	206,30	1 442 492	1 039,08
3	Rosenheim	153	2,49	9 181	148,83	42 624	690,97	7 313	118,54	35 312	572,43
4	Zusammen	717	0,45	338 575	214,62	2 012 920	1 276,0	358 932	227,53	1 653 988	1 048,47
Kreisangehörige Gemeinden											
1	Altötting	865	8,01	9 894	91,64	52 653	487,71	12 779	118,37	39 874	369,34
2	Berchtesgadener Land	624	6,04	11 818	114,37	38 787	375,37	8 383	81,13	30 403	294,23
3	Bad Tölz-Wolfratshausen	601	4,89	12 922	105,19	36 729	298,96	7 337	59,72	29 392	239,24
4	Dachau	954	6,76	13 909	98,53	52 603	372,64	12 663	89,71	39 939	282,93
5	Ebersberg	698	5,30	14 238	108,09	55 112	418,41	13 113	99,55	41 999	318,85
6	Eichstätt	1 632	12,95	9 896	78,52	43 268	343,31	7 811	61,97	35 457	281,34
7	Erding	1 584	12,27	11 671	90,43	64 916	502,98	14 689	113,81	50 227	389,17
8	Freising	1 381	8,18	16 880	99,93	103 779	614,36	18 654	110,43	85 125	503,93
9	Fürstenfeldbruck	553	2,66	20 226	97,45	76 661	369,34	15 019	72,36	61 642	296,98
10	Garmisch-Partenkirchen	463	5,33	15 956	183,63	30 209	347,67	5 343	61,49	24 867	286,18
11	Landsberg a. Lech	957	8,28	10 867	94,02	50 079	433,25	10 980	94,99	39 099	338,26
12	Miesbach	569	5,90	12 631	130,89	40 435	419,0	7 636	79,13	32 799	339,87
13	Mühldorf a. Inn	1 663	14,99	10 826	97,57	57 339	516,78	10 790	97,25	46 549	419,53
14	München	505	1,53	38 984	118,15	644 905	1 954,54	166 897	505,82	478 008	1 448,72
15	Neuburg-Schrobenhausen	1 134	12,28	7 759	84,0	35 964	389,36	8 279	89,63	27 685	299,73
16	Pfaffenhofen a. d. Ilm	1 337	11,26	11 311	95,26	38 204	321,76	8 678	73,09	29 525	248,67
17	Rosenheim	1 595	6,33	26 077	103,47	88 012	349,22	18 445	73,19	69 567	276,03
18	Starnberg	361	2,73	17 140	129,53	103 955	785,60	25 500	192,71	78 455	592,89
19	Traunstein	1 849	10,80	19 431	113,51	91 727	535,84	18 442	107,73	73 286	428,11
20	Weilheim-Schongau	1 015	7,71	14 277	108,43	100 458	762,97	15 845	120,34	84 612	642,63
21	Zusammen	20 342	7,07	306 713	106,62	1 805 793	627,71	407 283	141,58	1 398 510	486,13
22	Oberbayern	21 059	4,73	645 288	144,87	3 818 714	857,31	766 215	172,02	3 052 498	685,29

¹⁾ Neu ab 01.01.2005.

kreisangehörigen Gemeinden in Bayern 2012 nach Regierungsbezirken und Landkreisen

Noch: Gemeindesteuern														Lfd. Nr.
Gemeindeanteil an der Einkommensteuer		Gemeindeanteil an der Umsatzsteuer		Hundesteuer		Zweitwohnungssteuer ¹⁾ und sonstige Steuern		Gemeindesteuern zusammen		Landkreiseigene Steuern		Kommunale Steuern insgesamt		
1 000 €	€ je Einw.	1 000 €	€ je Einw.	1 000 €	€ je Einw.	1 000 €	€ je Einw.	1 000 €	€ je Einw.	1 000 €	€ je Einw.	1 000 €	€ je Einw.	
Regierungsbezirk Oberbayern														
60 099	471,02	9 586	75,13	204	1,60	-	-	270 373	2 119,01	-	-	270 373	2 119,01	1
823 292	593,05	140 058	100,89	2 762	1,99	5 374	3,87	2 719 636	1 959,05	-	-	2 719 636	1 959,05	2
25 716	416,87	4 176	67,70	63	1,03	-	-	74 602	1 209,34	-	-	74 602	1 209,34	3
909 107	576,29	153 821	97,51	3 029	1,92	5 374	3,41	3 064 611	1 942,67	-	-	3 064 611	1 942,67	4
45 984	425,94	6 076	56,28	141	1,31	-	-	102 835	952,53	-	-	102 835	952,53	1
34 029	329,33	3 402	32,92	155	1,50	537	5,20	80 969	783,59	46	0,44	81 014	784,04	2
59 524	484,51	3 586	29,19	252	2,05	475	3,87	106 752	868,94	-	-	106 752	868,94	3
78 295	554,65	3 589	25,42	251	1,78	-	-	136 937	970,07	-	-	136 937	970,07	4
77 296	586,82	3 306	25,10	236	1,79	-	-	137 773	1 045,96	- 800	- 6,07	136 973	1 039,89	5
60 316	478,58	3 261	25,87	189	1,50	18	0,15	110 769	878,90	4	0,03	110 772	878,93	6
65 777	509,65	3 453	26,76	209	1,62	-	-	132 921	1 029,89	-	-	132 921	1 029,89	7
89 439	529,47	7 436	44,02	235	1,39	110	0,65	200 607	1 187,57	-	-	200 607	1 187,57	8
116 011	558,92	4 830	23,27	378	1,82	-	-	203 641	981,09	-	-	203 641	981,09	9
33 652	387,30	2 523	29,04	237	2,73	2 248	25,87	79 946	920,08	-	-	79 946	920,08	10
54 952	475,41	2 714	23,48	316	2,73	378	3,27	109 282	945,44	3	0,03	109 285	945,47	11
46 344	480,24	3 580	37,09	211	2,18	2 735	28,34	98 868	1 024,51	-	-	98 868	1 024,51	12
43 487	391,93	3 648	32,88	265	2,38	-	-	106 438	959,28	6	0,05	106 443	959,33	13
201 420	610,45	29 508	89,43	593	1,80	-	-	749 019	2 270,08	60	0,18	749 079	2 270,27	14
38 163	413,17	2 944	31,88	148	1,60	-	-	77 833	842,66	-	-	77 833	842,66	15
58 566	493,26	3 560	29,98	166	1,40	-	-	104 465	879,83	-	-	104 465	879,83	16
106 232	421,52	7 348	29,15	477	1,89	1 615	6,41	212 910	844,81	5	0,02	212 915	844,83	17
81 401	615,15	5 453	41,21	313	2,36	618	4,67	183 741	1 388,55	13	0,10	183 754	1 388,65	18
66 458	388,22	6 858	40,06	295	1,72	1 802	10,53	169 979	992,96	8	0,05	169 987	993,01	19
59 466	451,64	4 407	33,47	303	2,30	13 993,0	0,11	164 094	1 246,29	-	-	164 094	1 246,29	20
1 416 812	492,50	111 482	38,75	5 369	1,87	10 551	3,67	3 269 780	1 136,61	- 656	- 0,23	3 269 124	1 136,38	21
2 325 919	522,17	265 303	59,56	8 398	1,89	15 925	3,58	6 334 391	1 422,08	- 656	- 0,15	6 333 735	1 421,93	22

Noch: 15. Kommunale Steuern der kreisfreien Städte, Landkreise und

Lfd. Nr.	Gebiet	Gemeindesteuern									
		Grundsteuer				Gewerbesteuer					
		A		B		brutto		Umlage		netto	
		1 000 €	€ je Einw.	1 000 €	€ je Einw.	1 000 €	€ je Einw.	1 000 €	€ je Einw.	1 000 €	€ je Einw.
Regierungsbezirk Niederbayern											
Kreisfreie Städte											
1	Landshut	70	1,09	10 074	155,56	35 748	551,98	8 586	132,58	27 162	419,40
2	Passau	61	1,20	7 874	156,06	30 244	599,39	5 183	102,71	25 062	496,68
3	Straubing	150	3,34	7 335	163,24	27 538	612,90	4 497	100,10	23 041	512,81
4	Zusammen	281	1,75	25 283	157,87	93 531	584,01	18 266	114,06	75 264	469,96
Kreisangehörige Gemeinden											
1	Deggendorf	1 215	10,35	10 248	87,37	44 680	380,90	9 090	77,49	35 590	303,41
2	Freyung-Grafenau	502	6,36	6 736	85,36	20 316	257,45	4 287	54,32	16 029	203,13
3	Kelheim	1 542	13,52	10 275	90,10	48 700	427,04	10 354	90,79	38 345	336,25
4	Landshut	2 508	16,76	13 381	89,40	49 939	333,65	17 238	115,17	32 700	218,47
5	Passau	2 161	11,52	16 963	90,38	53 730	286,27	11 559	61,59	42 171	224,69
6	Regen	563	7,19	9 504	121,37	32 539	415,54	7 528	96,14	25 011	319,40
7	Rottal-Inn	2 317	19,59	9 829	83,09	37 696	318,65	7 760	65,60	29 936	253,05
8	Straubing-Bogen	2 148	21,87	8 714	88,72	36 586	372,51	7 387	75,21	29 200	297,30
9	Dingolfing-Landau	1 587	17,29	9 785	106,56	148 147	1 613,35	50 878	554,07	97 269	1 059,27
10	Zusammen	14 544	14,06	95 436	92,27	472 333	456,69	126 082	121,90	346 252	334,78
11	Niederbayern	14 825	12,41	120 719	101,07	565 864	473,76	144 348	120,85	421 516	352,91

Regierungsbezirk Oberpfalz

Kreisfreie Städte											
1	Amberg	41	0,95	5 092	117,10	22 641	520,63	3 777	86,85	18 864	433,78
2	Regensburg	68	0,49	25 587	186,26	252 889	1 840,88	38 157	277,76	214 732	1 563,12
3	Weiden	36	0,87	4 940	117,83	15 673	373,86	2 426	57,87	13 247	315,99
4	Zusammen	145	0,65	35 619	159,88	291 203	1 307,11	44 360	422,48	246 843	1 108,00
Kreisangehörige Gemeinden											
1	Amberg-Sulzbach	1 031	9,86	8 059	77,06	26 594	254,30	6 136	58,68	20 457	195,62
2	Cham	1 421	11,11	11 169	87,27	48 370	377,98	10 607	82,89	37 763	295,09
3	Neumarkt i. d. OPf.	1 527	11,92	10 160	79,28	52 474	409,44	12 486	97,42	39 988	312,01
4	Neustadt a. d. Waldnaab	909	9,40	7 248	75,00	29 236	302,51	6 007	62,16	23 228	240,35
5	Regensburg	1 718	9,28	17 333	93,56	40 758	220,01	9 105	49,15	31 653	170,86
6	Schwandorf	1 208	8,44	12 326	86,13	51 995	363,33	11 152	77,92	40 844	285,41
7	Tirschenreuth	885	11,96	6 773	91,51	23 284	314,58	4 228	57,12	19 056	257,46
8	Zusammen	8 700	10,12	73 069	84,99	272 711	317,20	59 722	69,47	212 989	247,74
9	Oberpfalz	8 845	8,17	108 689	100,40	563 914	520,93	104 082	96,15	459 832	424,78

¹⁾ Neu ab 01.01.2005.

kreisangehörigen Gemeinden in Bayern 2012 nach Regierungsbezirken und Landkreisen

Kreisangehörigen Gemeinden in Bayern 2012 nach Regierungsbezirken und Landkreisen														Lfd. Nr.
Noch: Gemeindesteuern										Landkreiseigene Steuern		Kommunale Steuern insgesamt		
Gemeindeanteil an der Einkommensteuer		Gemeindeanteil an der Umsatzsteuer		Hundesteuer		Zweitwohnungssteuer ¹⁾ und sonstige Steuern		Gemeindesteuern zusammen		1 000 €	€ je Einw.	1 000 €	€ je Einw.	
1 000 €	€ je Einw.	1 000 €	€ je Einw.	1 000 €	€ je Einw.	1 000 €	€ je Einw.	1 000 €	€ je Einw.	1 000 €	€ je Einw.	1 000 €	€ je Einw.	
Regierungsbezirk Niederbayern														
29 986	463,01	4 011	61,93	126	1,95	117	1,80	71 546	1 104,73	-	-	71 546	1 104,73	1
18 325	363,17	3 627	71,87	43	0,86	-	-	54 991	1 089,84	-	-	54 991	1 089,84	2
17 005	378,47	2 958	65,84	88	1,97	-	-	50 578	1 125,67	-	-	50 578	1 125,67	3
65 316	407,84	10 596	66,16	257	1,61	117	0,73	177 115	1 105,92	-	-	177 115	1 105,92	4
41 634	354,93	4 133	35,24	119	1,02	13	0,11	92 953	792,43	-	-	92 953	792,43	1
21 900	277,52	1 858	23,55	124	1,57	66	0,84	47 215	598,32	184	2,33	47 398	600,65	2
47 273	414,53	3 678	32,25	119	1,05	-	-	101 233	887,71	126	1,11	101 359	888,81	3
66 071	441,43	4 836	32,31	212	1,42	-	-	119 710	799,79	-	-	119 710	799,79	4
61 389	327,08	5 008	26,68	229	1,22	332	1,77	128 253	683,32	-	-	128 253	683,32	5
22 961	293,23	2 354	30,07	132	1,69	132	1,68	60 657	774,63	-	-	60 657	774,63	6
41 629	351,90	3 802	32,14	148	1,25	31	0,26	87 692	741,28	-	-	87 692	741,28	7
36 610	372,75	1 864	18,98	134	1,36	-	-	78 669	800,98	-	-	78 669	800,98	8
42 186	459,41	5 153	56,12	101	1,10	-	-	156 082	1 699,76	-	-	156 082	1 699,76	9
381 653	369,01	32 686	31,60	1 319	1,28	574	0,55	872 464	843,56	310	0,30	872 774	843,86	10
446 969	374,22	43 282	36,24	1 577	1,32	690	0,58	1 049 579	878,74	310	0,26	1 049 889	879,00	11

Regierungsbezirk Oberpfalz

16 314	375,15	2 254	51,84	65	1,50	-	-	42 631	980,32	-	-	42 631	980,32	1
62 762	456,87	12 479	90,84	240	1,74	-	-	315 868	2 299,33	-	-	315 868	2 299,33	2
14 709	350,86	2 809	67,01	80	1,91	-	-	35 821	854,47	-	-	35 821	854,47	3
93 785	420,97	17 543	78,74	385	1,73	-	-	394 320	1 769,97	-	-	394 320	1 769,97	4
38 043	363,78	2 681	25,64	182	1,74	-	-	70 453	673,70	7	0,06	70 460	673,76	1
39 193	306,26	3 860	30,17	171	1,34	-	-	93 576	731,24	-	-	93 576	731,24	2
49 313	384,77	3 877	30,25	191	1,49	-	-	105 058	819,73	-	-	105 058	819,73	3
32 094	332,09	2 488	25,74	166	1,72	-	-	66 133	684,31	13	0,13	66 146	684,44	4
83 520	450,82	3 627	19,58	267	1,44	-	-	138 119	745,54	28	0,15	138 146	745,69	5
51 608	360,63	4 699	32,83	175	1,22	-	-	110 860	774,67	61	0,42	110 921	775,09	6
23 374	315,81	2 153	29,09	117	1,58	432,0	0,01	52 359	707,41	- 4	- 0,06	52 354	707,35	7
317 145	368,89	23 385	27,20	1 270	1,48	432,00	0,00	636 558	740,41	103	0,12	636 662	740,53	8
410 930	379,61	40 928	37,81	1 654	1,53	432,00	0,00	1 030 878	952,30	103	0,10	1 030 982	952,39	9

Noch: 15. Kommunale Steuern der kreisfreien Städte, Landkreise und

Lfd. Nr.	Gebiet	Gemeindesteuern									
		Grundsteuer				Gewerbesteuer					
		A		B		brutto		Umlage		netto	
		1 000 €	€ je Einw.	1 000 €	€ je Einw.	1 000 €	€ je Einw.	1 000 €	€ je Einw.	1 000 €	€ je Einw.
Regierungsbezirk Oberfranken											
Kreisfreie Städte											
1	Bamberg	64	0,91	10 753	153,05	35 083	499,34	7 425	105,69	27 658	393,66
2	Bayreuth	37	0,50	11 340	155,86	48 798	670,68	8 601	118,22	40 197	552,47
3	Coburg	27	0,67	4 677	114,40	79 744	1 950,31	22 909	560,28	56 835	1 390,02
4	Hof	39	0,85	7 829	170,63	15 987	348,41	2 199	47,93	13 788	300,49
5	Zusammen	167	0,73	34 600	150,57	179 612	781,64	41 135	179,01	138 477	602,63
Kreisangehörige Gemeinden											
1	Bamberg	1 269	8,79	10 453	72,44	50 190	347,82	10 986	76,13	39 204	271,69
2	Bayreuth	1 050	9,94	9 829	93,02	23 454	221,98	4 409	41,73	19 045	180,25
3	Coburg	544	6,21	7 865	89,86	38 507	439,94	7 473	85,37	31 034	354,56
4	Forchheim	958	8,45	11 004	97,03	24 910	219,65	4 362	38,46	20 548	181,19
5	Hof	661	6,70	10 323	104,67	31 916	323,60	6 554	66,45	25 361	257,14
6	Kronach	450	6,49	6 578	94,93	25 176	363,34	5 371	77,52	19 805	285,83
7	Kulmbach	476	6,46	7 147	97,06	30 133	409,19	6 759	91,79	23 374	317,40
8	Lichtenfels	481	7,09	5 910	87,13	22 412	330,42	4 518	66,61	17 894	263,81
9	Wunsiedel i. Fichtelgeb.	355	4,71	8 495	112,68	19 180	254,41	3 616	47,96	15 564	206,44
10	Zusammen	6 244	7,47	77 605	92,87	265 876	318,16	54 048	64,68	211 829	253,49
11	Oberfranken	6 411	6,02	112 205	105,31	445 488	418,12	95 182	89,33	350 306	328,79
Regierungsbezirk Mittelfranken											
Kreisfreie Städte											
1	Ansbach	109	2,72	5 523	137,30	19 165	476,44	3 829	95,19	15 336	381,26
2	Erlangen	94	0,88	21 186	198,34	76 088	712,34	9 096	85,16	66 992	627,19
3	Fürth	101	0,86	22 868	195,38	53 164	454,21	8 533	72,90	44 631	381,31
4	Nürnberg	420	0,82	111 733	218,03	397 215	775,12	55 904	109,09	341 312	666,03
5	Schwabach	39	0,99	5 275	134,49	19 232	490,34	3 759	95,84	15 473	394,51
6	Zusammen	763	0,94	166 584	204,21	564 865	692,44	81 121	99,44	483 744	593,00
Kreisangehörige Gemeinden											
1	Ansbach	2 738	15,25	18 721	104,28	83 384	464,45	18 710	104,22	64 673	360,24
2	Erlangen-Höchstadt	466	3,52	12 899	97,54	49 127	371,52	5 237	39,60	43 890	331,92
3	Fürth	423	3,66	12 193	105,32	33 229	287,02	6 767	58,45	26 462	228,57
4	Nürnberger Land	624	3,75	14 033	84,40	70 690	425,14	16 195	97,40	54 495	327,75
5	Neustadt a. d. Aisch - Bad Windsheim	2 008	20,60	9 362	96,04	30 819	316,18	5 748	58,97	25 070	257,20
6	Roth	999	8,06	12 139	97,98	44 907	362,46	7 920	63,93	36 987	298,54
7	Weißenburg-Gunzenhausen	1 489	16,19	8 962	97,48	27 660	300,85	5 562	60,50	22 098	240,35
8	Zusammen	8 746	9,64	88 307	97,35	339 816	374,61	66 140	72,91	273 676	301,70
9	Mittelfranken	9 509	5,52	254 892	147,95	904 681	525,10	147 261	85,47	757 420	439,63

¹⁾ Neu ab 01.01.2005 .

kreisangehörigen Gemeinden in Bayern 2012 nach Regierungsbezirken und Landkreisen

Noch: Gemeindesteuern														Lfd. Nr.
Gemeindeanteil an der Einkommensteuer		Gemeindeanteil an der Umsatzsteuer		Hundesteuer		Zweitwohnungssteuer ¹⁾ und sonstige Steuern		Gemeindesteuern zusammen		Landkreiseigene Steuern		Kommunale Steuern insgesamt		
1 000 €	€ je Einw.	1 000 €	€ je Einw.	1 000 €	€ je Einw.	1 000 €	€ je Einw.	1 000 €	€ je Einw.	1 000 €	€ je Einw.	1 000 €	€ je Einw.	
Regierungsbezirk Oberfranken														
28 066	399,47	5 862	83,43	121	1,72	-	-	72 523	1 032,24	-	-	72 523	1 032,24	1
27 048	371,75	4 740	65,14	115	1,58	-	-	83 476	1 147,30	-	-	83 476	1 147,30	2
16 812	411,17	5 183	126,75	56	1,37	-	-	83 591	2 044,38	-	-	83 591	2 044,38	3
14 297	311,58	2 682	58,45	143	3,11	-	-	38 777	845,11	-	-	38 777	845,11	4
86 223	375,23	18 466	80,36	434	1,89	-	-	278 367	1 211,40	-	-	278 367	1 211,40	5
55 493	384,58	3 212	22,26	258	1,79	-	-	109 890	761,56	25	0,17	109 915	761,73	1
38 534	364,69	2 229	21,09	216	2,04	20	0,19	70 923	671,23	114	1,08	71 037	672,31	2
32 404	370,22	3 441	39,31	161	1,84	-	-	75 449	862,01	3	0,03	75 452	862,04	3
51 874	457,43	2 455	21,65	300	2,64	-	-	87 138	768,39	-	-	87 138	768,39	4
31 285	317,21	3 706	37,58	217	2,20	-	-	71 554	725,50	- 25	- 0,25	71 529	725,25	5
23 406	337,80	2 747	39,65	135	1,95	-	-	53 120	766,65	13	0,19	53 133	766,84	6
25 696	348,94	2 991	40,61	124	1,68	-	-	59 807	812,16	-	-	59 807	812,16	7
20 939	308,71	3 092	45,59	101	1,49	-	-	48 417	713,81	9	0,13	48 426	713,95	8
23 782	315,44	3 093	41,02	153	2,02	2	0,03	51 444	682,35	78	1,04	51 522	683,39	9
303 413	363,08	26 965	32,27	1 664	1,99	22	0,03	627 742	751,19	217	0,26	627 959	751,45	10
389 636	365,70	45 431	42,64	2 098	1,97	22	0,02	906 109	850,44	217	0,20	906 326	850,65	11
Regierungsbezirk Mittelfranken														
16 393	407,52	2 691	66,89	109	2,70	-	-	40 161	998,39	-	-	40 161	998,39	1
59 676	558,69	9 709	90,90	262	2,46	-	-	157 919	1 478,45	-	-	157 919	1 478,45	2
50 843	434,38	6 227	53,20	509	4,35	133	1,13	125 311	1 070,60	-	-	125 311	1 070,60	3
209 083	408,00	44 541	86,92	1 464	2,86	739	1,44	709 292	1 384,11	-	-	709 292	1 384,11	4
17 829	454,56	1 704	43,44	151	3,86	-	-	40 471	1 031,84	-	-	40 471	1 031,84	5
353 824	433,73	64 871	79,52	2 496	3,06	871	1,07	1 073 154	1 315,52	-	-	1 073 154	1 315,52	6
63 843	355,61	5 527	30,79	344	1,91	-	-	155 846	868,07	1	0,00	155 847	868,08	1
70 245	531,22	4 058	30,69	310	2,34	-	-	131 868	997,24	35	0,26	131 902	997,50	2
56 195	485,40	2 360	20,39	373	3,22	-	-	98 006	846,56	-	-	98 006	846,56	3
77 767	467,71	5 569	33,49	378	2,28	-	-	152 866	919,37	- 10	- 0,06	152 857	919,31	4
35 823	367,51	2 872	29,47	219	2,25	-	-	75 355	773,08	2	0,02	75 357	773,10	5
53 150	429,00	3 224	26,02	312	2,52	-	-	106 810	862,11	5	0,04	106 815	862,15	6
31 865	346,59	2 890	31,44	195	2,13	-	-	67 500	734,17	-	-	67 500	734,17	7
388 888	428,71	26 501	29,22	2 132	2,35	-	0,00	788 251	868,97	33	0,04	788 284	869,00	8
742 712	431,09	91 373	53,03	4 628	2,69	871	0,51	1 861 405	1 080,41	33	0,02	1 861 438	1 080,42	9

Noch: 15. Kommunale Steuern der kreisfreien Städte, Landkreise und

Lfd. Nr.	Gebiet	Gemeindesteuern									
		Grundsteuer				Gewerbsteuer					
		A		B		brutto		Umlage		netto	
		1 000 €	€ je Einw.	1 000 €	€ je Einw.	1 000 €	€ je Einw.	1 000 €	€ je Einw.	1 000 €	€ je Einw.
Regierungsbezirk Unterfranken											
Kreisfreie Städte											
1	Aschaffenburg	22	0,32	10 550	153,28	49 414	717,91	9 238	134,21	40 176	583,70
2	Schweinfurt	27	0,50	11 013	206,71	60 351	1 132,78	10 416	195,51	49 935	937,27
3	Würzburg	87	0,65	21 765	163,05	67 426	505,13	10 043	75,24	57 383	429,89
4	Zusammen	136	0,53	43 328	169,52	177 191	693,26	29 697	116,19	147 494	577,07
Kreisangehörige Gemeinden											
1	Aschaffenburg	327	1,90	16 925	98,23	65 350	379,30	13 845	80,36	51 504	298,94
2	Bad Kissingen	812	7,84	10 918	105,42	27 140	262,06	5 222	50,42	21 918	211,64
3	Rhön-Grabfeld	819	9,96	7 232	87,91	23 861	290,04	3 992	48,52	19 869	241,52
4	Haßberge	841	9,94	6 658	78,70	25 111	296,81	5 405	63,88	19 707	232,93
5	Kitzingen	1 229	13,89	8 289	93,69	34 500	389,98	5 738	64,86	28 762	325,12
6	Miltenberg	430	3,36	13 614	106,65	50 155	392,92	10 509	82,33	39 646	310,59
7	Main-Spessart	970	7,63	12 085	95,11	43 489	342,27	9 847	77,50	33 642	264,77
8	Schweinfurt	1 166	10,34	10 181	90,25	15 097	133,83	5 392	47,80	9 705	86,03
9	Würzburg	1 834	11,49	14 092	88,27	47 967	300,46	8 761	54,88	39 206	245,58
10	Zusammen	8 426	7,96	99 994	94,48	332 669	314,33	68 710	64,92	263 959	249,41
11	Unterfranken	8 562	6,52	143 322	109,08	509 860	388,04	98 407	74,89	411 454	313,14
Regierungsbezirk Schwaben											
Kreisfreie Städte											
1	Augsburg	143	0,53	44 940	167,91	156 311	584,05	28 755	107,44	127 556	476,61
2	Kaufbeuren	27	0,65	5 056	121,24	11 850	284,14	2 578	61,82	9 271	222,32
3	Kempton (Allgäu)	69	1,10	9 913	158,96	37 091	594,76	7 271	116,60	29 819	478,16
4	Memmingen	84	2,03	6 195	150,34	30 139	731,40	7 139	173,24	23 000	558,16
5	Zusammen	322	0,78	66 104	160,09	235 390	570,08	45 743	110,78	189 647	459,30
Kreisangehörige Gemeinden											
1	Aichach-Friedberg	1 327	10,27	13 038	100,83	47 993	371,15	10 245	79,23	37 748	291,92
2	Augsburg	1 450	6,01	22 938	95,03	85 617	354,73	16 924	70,12	68 694	284,61
3	Dillingen a. d. Donau	1 278	13,70	9 386	100,66	37 141	398,32	8 008	85,89	29 133	312,44
4	Günzburg	972	8,08	11 730	97,46	53 120	441,33	12 067	100,25	41 053	341,07
5	Neu-Ulm	646	3,88	20 813	125,04	82 428	495,21	18 170	109,16	64 257	386,04
6	Lindau (Bodensee)	528	6,59	10 443	130,42	31 183	389,41	7 299	91,16	23 883	298,26
7	Ostallgäu	1 897	14,13	15 594	116,17	57 089	425,29	11 856	88,32	45 233	336,97
8	Unterallgäu	1 856	13,64	13 616	100,07	53 260	391,45	13 669	100,46	39 591	290,99
9	Donau-Ries	2 475	19,12	13 736	106,09	80 078	618,47	16 914	130,63	63 164	487,84
10	Oberallgäu	1 246	8,29	20 831	138,56	47 985	319,17	9 457	62,90	38 528	256,27
11	Zusammen	13 676	9,90	152 125	110,16	575 894	417,04	124 609	90,24	451 285	326,80
12	Schwaben	13 998	7,80	218 228	121,65	811 284	452,26	170 352	94,97	640 932	357,30

¹⁾ Neu ab 01.01.2005.

kreisangehörigen Gemeinden in Bayern 2012 nach Regierungsbezirken und Landkreisen

Kreisangehörigen Gemeinden in Bayern 2012 nach Regierungsbezirken und Landkreisen														Lfd. Nr.
Noch: Gemeindesteuern								Landkreiseigene Steuern		Kommunale Steuern insgesamt				
Gemeindeanteil an der Einkommensteuer		Gemeindeanteil an der Umsatzsteuer		Hundesteuer		Zweitwohnungssteuer ¹⁾ und sonstige Steuern								
1 000 €	€ je Einw.	1 000 €	€ je Einw.	1 000 €	€ je Einw.	1 000 €	€ je Einw.	1 000 €	€ je Einw.	1 000 €	€ je Einw.	1 000 €	€ je Einw.	
Regierungsbezirk Unterfranken														
29 449	427,85	5 293	76,91	89	1,29	-	-	85 580	1 243,35	-	-	85 580	1 243,35	1
18 213	341,85	5 497	103,18	73	1,37	-	-	84 758	1 590,89	-	-	84 758	1 590,89	2
51 318	384,45	9 658	72,36	234	1,75	-	-	140 446	1 052,16	-	-	140 446	1 052,16	3
98 980	387,26	20 449	80,01	396	1,55	-	-	310 784	1 215,94	-	-	310 784	1 215,94	4
79 487	461,35	5 572	32,34	349	2,03	-	-	154 164	894,78	220	1,28	154 385	896,06	1
34 642	334,50	2 869	27,70	209	2,02	2	0,02	71 370	689,14	33	0,32	71 403	689,46	2
27 260	331,36	2 698	32,79	169	2,05	-	-	58 047	705,59	27	0,33	58 074	705,92	3
29 971	354,26	2 636	31,15	171	2,03	4	0,05	59 988	709,06	-	-	59 988	709,06	4
31 400	354,93	3 175	35,89	166	1,88	-	-	73 020	825,41	-	-	73 020	825,41	5
50 127	392,70	4 119	32,27	268	2,10	-	-	108 204	847,68	1	0,01	108 205	847,69	6
53 259	419,16	4 736	37,27	227	1,79	-	-	104 919	825,74	70	0,55	104 989	826,29	7
46 905	415,79	2 241	19,86	230	2,04	-	-	70 428	624,32	6	0,06	70 434	624,37	8
66 064	413,82	3 508	21,98	291	1,82	-	-	124 995	782,96	12	0,08	125 007	783,04	9
419 114	396,01	31 554	29,81	2 081	1,97	6	0,01	825 134	779,64	370	0,35	825 504	779,99	10
518 094	394,31	52 003	39,58	2 477	1,88	6	0,00	1 135 918	864,51	370	0,28	1 136 288	864,79	11
Regierungsbezirk Schwaben														
102 839	384,25	18 468	69,01	587	2,19	364	1,36	294 895	1 101,86	-	-	294 895	1 101,86	1
15 065	361,23	1 589	38,10	80	1,92	-	-	31 088	745,44	-	-	31 088	745,44	2
24 974	400,47	3 846	61,67	96	1,54	79	1,26	68 795	1 103,16	-	-	68 795	1 103,16	3
16 619	403,30	2 698	65,47	69	1,67	-	-	48 665	1 180,98	-	-	48 665	1 180,98	4
159 496	386,28	26 601	64,42	832	2,01	442	1,07	443 443	1 073,95	-	-	443 443	1 073,95	5
59 486	460,03	3 456	26,73	247	1,91	-	-	115 302	891,68	-	-	115 302	891,68	1
111 549	462,16	6 800	28,17	577	2,39	-	-	212 006	878,38	3	0,01	212 010	878,39	2
37 731	404,65	3 326	35,67	177	1,89	-	-	81 030	869,01	-	-	81 030	869,01	3
47 582	395,32	4 840	40,21	184	1,53	-	-	106 362	883,67	2	0,02	106 364	883,68	4
74 969	450,40	6 432	38,64	321	1,93	-	-	167 438	1 005,93	120	0,72	167 558	1 006,65	5
32 627	407,45	3 065	38,27	174	2,17	1 095	13,67	71 814	896,83	-	-	71 814	896,83	6
52 165	388,60	4 208	31,35	284	2,11	1 639	12,21	121 020	901,54	-	-	121 020	901,54	7
52 537	386,14	4 367	32,10	248	1,82	134	0,98	112 348	825,74	3	0,02	112 351	825,76	8
52 233	403,41	5 499	42,47	249	1,92	-	-	137 357	1 060,84	15	0,11	137 371	1 060,96	9
59 481	395,63	4 860	32,32	329	2,19	3 985	26,51	129 261	859,77	7	0,04	129 268	859,81	10
580 360	420,27	46 852	33,93	2 789	2,02	6 852	4,96	1 253 939	908,04	149	0,11	1 254 088	908,15	11
739 856	412,45	73 452	40,95	3 620	2,02	7 295	4,07	1 697 382	946,23	149	0,08	1 697 531	946,32	12

16. Realsteuergrundbeträge, -hebesätze und -aufbringungskraft der kreisfreien Städte und kreisangehörigen Gemeinden in Bayern 2012 nach Regierungsbezirken und Landkreisen

Gebiet	Grundbetrag ¹⁾			Gewogener Durchschnittshebesatz ²⁾			Realsteuer-aufbringungskraft ³⁾		Steuereinnahmekraft der Gemeinden ⁴⁾	
	Grundsteuer		Gewerbe-steuer	Grundsteuer		Gewerbe-steuer	1 000 €	€ je Ein-wohner	1 000 €	€ je Ein-wohner
	A	B		A	B					
	1 000 €			%						

Zusammenstellung nach Regierungsbezirken

Kreisfreie Städte

Oberbayern	173	64 489	423 842	413,9	525,0	474,9	1 810 471	1 147,67	2 514 466	1 593,93
Niederbayern	91	6 514	23 525	310,4	388,2	397,6	112 007	699,38	169 653	1 059,33
Oberpfalz	52	9 348	70 450	279,5	381,0	413,3	295 757	1 327,55	362 725	1 628,15
Oberfranken	59	8 667	54 502	280,0	399,2	329,5	234 373	1 019,95	297 927	1 296,52
Mittelfranken	230	32 652	129 103	331,8	510,2	437,5	601 919	737,86	939 493	1 151,67
Unterfranken	44	10 712	45 200	311,9	404,5	392,0	207 850	813,21	297 582	1 164,29
Schwaben	107	14 958	58 241	300,9	441,9	404,2	272 423	659,77	412 777	999,68
Zusammen	756	147 338	804 865	334,9	481,9	441,7	3 534 799	961,98	4 994 622	1 359,26

Kreisangehörige Gemeinden

Oberbayern	6 397	97 187	582 304	318,0	315,6	310,1	2 541 244	883,36	3 662 255	1 273,03
Niederbayern	4 224	28 071	142 634	344,3	340,0	331,2	647 870	626,41	936 127	905,11
Oberpfalz	2 733	23 226	82 968	318,3	314,6	328,7	404 222	470,17	685 030	796,79
Oberfranken	1 834	23 213	79 017	340,5	334,3	336,5	386 540	462,55	662 871	793,23
Mittelfranken	2 227	25 221	101 207	392,6	350,1	335,8	477 394	526,28	826 643	911,29
Unterfranken	2 495	30 843	99 025	337,7	324,2	335,9	491 801	464,69	873 759	825,59
Schwaben	3 752	43 372	174 529	364,5	350,7	330,0	822 487	595,61	1 325 091	959,57
Zusammen	23 663	271 132	1 261 684	340,9	329,5	322,2	5 771 557	644,66	8 971 777	1 002,11

Bayern

Oberbayern	6 570	161 676	1 006 146	320,5	399,1	379,5	4 351 714	976,97	6 176 722	1 386,68
Niederbayern	4 315	34 585	166 159	343,6	349,1	340,6	759 877	636,19	1 105 780	925,79
Oberpfalz	2 785	32 573	153 418	317,6	333,7	367,6	699 979	646,62	1 047 755	967,89
Oberfranken	1 893	31 880	133 520	338,6	352,0	333,7	620 912	582,77	960 797	901,77
Mittelfranken	2 457	57 872	230 311	386,9	440,4	392,8	1 079 313	626,46	1 766 136	1 025,11
Unterfranken	2 539	41 554	144 224	337,2	344,9	353,5	699 651	532,48	1 171 341	891,47
Schwaben	3 859	58 330	232 770	362,7	374,1	348,5	1 094 911	610,38	1 737 868	968,80
Zusammen	24 419	418 471	2 066 549	340,8	383,1	368,7	9 306 356	737,00	13 966 399	1 106,04

¹⁾ Berechnet für jede kreisfreie und kreisangehörige Gemeinde: 100 mal Steueraufkommen geteilt durch Hebesatz; bei den Gemeinden im Landkreis die Summe der Grundbeträge der kreisangehörigen Gemeinden.- ²⁾ Bei den Gemeinden im Landkreis gewogener Durchschnittshebesatz = 100 mal Summe der Steueraufkommen geteilt durch Summe der Grundbeträge.- ³⁾ Die Aufbringungskraft der Grundsteuer A, B und der Gewerbesteuer wurde aus den Grundbeträgen mal Landesdurchschnittshebesatz (der Gemeinden insgesamt) geteilt durch 100 errechnet.- ⁴⁾ Realsteueraufbringungskraft abzüglich Gewerbesteuerumlage und zuzüglich Gemeindeanteile an der Einkommen- und Umsatzsteuer.

Noch: 16. Realsteuergrundbeträge, -hebesätze und -aufbringungskraft der kreisfreien Städte und kreisangehörigen Gemeinden in Bayern 2012 nach Regierungsbezirken und Landkreisen

Gebiet	Grundbetrag ¹⁾			Gewogener Durchschnittshebesatz ²⁾			Realsteuer-aufbringungskraft ³⁾		Steuereinnahmekraft der Gemeinden ⁴⁾	
	Grundsteuer		Gewerbe-steuer	Grundsteuer		Gewerbe-steuer	1 000 €	€je Ein-wohner	1 000 €	€je Ein-wohner
	A	B		A	B					
	1 000 €			%						
Regierungsbezirk Oberbayern										
Kreisfreie Städte										
Ingolstadt	62	5 235	60 351	350	460	400	242 796	1 902,88	247 263	1 937,89
München	65	57 068	352 835	535	535	490	1 519 850	1 094,80	2 196 799	1 582,43
Rosenheim	47	2 186	10 656	330	420	400	47 825	775,27	70 405	1 141,31
Zusammen	173	64 489	423 842	413,9	525,0	474,9	1 810 471	1 147,67	2 514 466	1 593,93
Gemeinden im Landkreis										
Altötting	275	3 290	16 754	314,6	300,8	314,3	75 318	697,65	114 600	1 061,50
Berchtesgadener Land	192	3 536	11 512	324,6	334,2	336,9	56 650	548,24	85 698	829,36
Bad Tölz-Wolfratshausen	210	3 788	10 822	286,3	341,2	339,4	55 131	448,75	110 904	902,73
Dachau	308	4 441	16 050	309,8	313,2	327,7	77 246	547,22	146 467	1 037,58
Ebersberg	239	4 433	17 602	292,5	321,2	313,1	82 699	627,85	150 188	1 140,22
Eichstätt	490	3 037	12 788	332,8	325,8	338,3	60 459	479,72	116 225	922,20
Erding	487	3 829	20 149	325,2	304,8	322,2	90 623	702,16	145 164	1 124,75
Freising	430	5 197	29 972	321,0	324,8	346,3	131 889	780,77	210 110	1 243,83
Fürstenfeldbruck	184	6 256	21 905	300,1	323,3	350,0	105 368	507,64	211 191	1 017,47
Garmisch-Partenkirchen	126	3 862	8 402	368,7	413,2	359,5	46 204	531,75	77 037	886,60
Landsberg a. Lech	325	3 521	15 586	294,2	308,7	321,3	72 066	623,47	118 751	1 027,36
Miesbach	195	3 930	11 865	292,2	321,4	340,8	59 470	616,25	101 758	1 054,46
Mühldorf a. Inn	433	3 096	16 991	383,8	349,6	337,5	75 991	684,87	112 335	1 012,43
München	197	15 081	228 624	256,8	258,5	282,1	901 440	2 732,03	965 471	2 926,10
Neuburg-Schrobenhausen	365	2 523	10 679	311,0	307,5	336,8	50 286	544,42	83 114	899,83
Pfaffenhofen a. d. Ilm	436	3 694	12 103	307,0	306,2	315,7	60 262	507,54	113 710	957,69
Rosenheim	521	8 299	27 017	306,2	314,2	325,8	133 192	528,49	228 327	905,98
Starnberg	131	5 690	36 901	276,8	301,2	281,7	158 310	1 196,36	219 664	1 660,02
Traunstein	547	5 514	26 646	338,3	352,4	344,2	121 237	708,23	176 112	1 028,79
Weilheim-Schongau	307	4 170	29 936	330,6	342,4	335,6	127 402	967,62	175 430	1 332,39
Zusammen	6 397	97 187	582 304	318,0	315,6	310,1	2 541 244	883,36	3 662 255	1 273,03
Oberbayern	6 570	161 676	1 006 146	320,5	399,1	379,5	4 351 714	976,97	6 176 722	1 386,68

¹⁾ Berechnet für jede kreisfreie und kreisangehörige Gemeinde: 100 mal Steueraufkommen geteilt durch Hebesatz; bei den Gemeinden im Landkreis die Summe der Grundbeträge der kreisangehörigen Gemeinden.- ²⁾ Bei den Gemeinden im Landkreis gewogener Durchschnittshebesatz = 100 mal Summe der Steueraufkommen geteilt durch Summe der Grundbeträge.- ³⁾ Die Aufbringungskraft der Grundsteuer A, B und der Gewerbesteuer wurde aus den Grundbeträgen mal Landesdurchschnittshebesatz (der Gemeinden insgesamt) geteilt durch 100 errechnet.- ⁴⁾ Realsteueraufbringungskraft abzüglich Gewerbesteuerumlage und zuzüglich Gemeindeanteile an der Einkommen- und Umsatzsteuer.

Noch: 16. Realsteuergrundbeträge, -hebesätze und -aufbringungskraft der kreisfreien Städte und der kreisangehörigen Gemeinden in Bayern 2012 nach Regierungsbezirken und Landkreisen

Gebiet	Grundbetrag ¹⁾		Gewogener Durchschnittshebesatz ²⁾			Realsteuer-aufbringungskraft ³⁾		Steuereinnahmekraft der Gemeinden ⁴⁾	
	Grundsteuer		Grundsteuer		Gewerbe-steuer	1 000 €	€ je Ein-wohner	1 000 €	€ je Ein-wohner
	A	B	A	B					
	1 000 €		%						

Regierungsbezirk Niederbayern

Kreisfreie Städte

Landshut	23	2 457	9 407	300	410	380	44 181	682,20	69 592	1 074,56
Passau	20	2 019	7 561	300	390	400	35 684	707,20	52 453	1 039,54
Straubing	47	2 037	6 557	320	360	420	32 142	715,37	47 609	1 059,59
Zusammen	91	6 514	23 525	310,4	388,2	397,6	112 007	699,38	169 653	1 059,33

Gemeinden im Landkreis

Deggendorf	359	3 104	13 213	338,2	330,2	338,1	61 836	527,15	98 513	839,83
Freyung-Grafenau	151	1 981	5 861	331,5	340,0	346,6	29 717	376,58	49 188	623,33
Kelheim	424	2 823	13 324	363,6	363,9	365,5	61 392	538,34	101 989	894,34
Landshut	765	4 192	14 344	328,0	319,2	348,2	71 557	478,08	125 226	836,64
Passau	641	5 103	15 784	337,1	332,4	340,4	79 935	425,89	134 772	718,06
Regen	153	2 354	9 401	368,7	403,7	346,1	44 202	564,49	61 990	791,65
Rottal-Inn	642	2 887	11 176	360,8	340,5	337,3	54 457	460,34	92 128	778,78
Straubing-Bogen	621	2 551	10 881	345,8	341,6	336,3	52 009	529,54	83 097	846,05
Dingolfing-Landau	467	3 076	48 650	339,6	318,1	304,5	192 764	2 099,23	189 225	2 060,69
Zusammen	4 224	28 071	142 634	344,3	340,0	331,2	647 870	626,41	936 127	905,11
Niederbayern	4 315	34 585	166 159	343,6	349,1	340,6	759 877	636,19	1 105 780	925,79

Regierungsbezirk Oberpfalz

Kreisfreie Städte

Amberg	16	1 498	6 469	250	340	350	29 646	681,73	44 439	1 021,87
Regensburg	23	6 478	59 503	295	395	425	244 299	1 778,35	281 384	2 048,30
Weiden i. d. OPf.	13	1 372	4 478	290	360	350	21 811	520,29	36 904	880,29
Zusammen	52	9 348	70 450	279,5	381,0	413,3	295 757	1 327,55	362 725	1 628,15

Gemeinden im Landkreis

Amberg-Sulzbach	312	2 372	7 191	330,9	339,8	369,8	36 664	350,60	71 252	681,34
Cham	451	3 476	15 005	315,2	321,3	322,4	70 184	548,44	102 629	801,98
Neumarkt i. d. OPf.	493	3 424	16 593	309,9	296,7	316,2	75 980	592,84	116 684	910,45
Neustadt a. d. Waldnaab	264	2 201	8 902	344,3	329,3	328,4	42 157	436,22	70 731	731,89
Regensburg	573	5 823	12 833	299,7	297,7	317,6	71 582	386,39	149 624	807,64
Schwandorf	379	3 953	15 420	319,1	311,8	337,2	73 292	512,15	118 447	827,68
Tirschenreuth	262	1 976	7 024	337,8	342,7	331,5	34 363	464,27	55 662	752,04
Zusammen	2 733	23 226	82 968	318,3	314,6	328,7	404 222	470,17	685 030	796,79
Oberpfalz	2 785	32 573	153 418	317,6	333,7	367,6	699 979	646,62	1 047 755	967,89

¹⁾ Berechnet für jede kreisfreie und kreisangehörige Gemeinde: 100 mal Steueraufkommen geteilt durch Hebesatz; bei den Gemeinden im Landkreis die Summe der Grundbeträge der kreisangehörigen Gemeinden.- ²⁾ Bei den Gemeinden im Landkreis gewogener Durchschnittshebesatz = 100 mal Summe der Steueraufkommen geteilt durch Summe der Grundbeträge.- ³⁾ Die Aufbringungskraft der Grundsteuer A, B und der Gewerbesteuer wurde aus den Grundbeträgen mal Landesdurchschnittshebesatz (der Gemeinden insgesamt) geteilt durch 100 errechnet.- ⁴⁾ Realsteueraufbringungskraft abzüglich Gewerbesteuerumlage und zuzüglich Gemeindeanteile an der Einkommen- und Umsatzsteuer.

Noch: 16. Realsteuergrundbeträge, -hebesätze und -aufbringungskraft der kreisfreien Städte und kreisangehörigen Gemeinden in Bayern 2012 nach Regierungsbezirken und Landkreisen

Gebiet	Grundbetrag ¹⁾		Gewogener Durchschnittshebesatz ²⁾				Realsteuer-aufbringungskraft ³⁾		Steuereinnahmekraft der Gemeinden ⁴⁾	
	Grundsteuer		Gewerbe-steuer	Grundsteuer		Gewerbe-steuer	1 000 €	€ je Ein-wohner	1 000 €	€ je Ein-wohner
	A	B		A	B					
	1 000 €		%							
Regierungsbezirk Oberfranken										
Kreisfreie Städte										
Bamberg	23	2 530	8 996	280	425	390	42 940	611,18	69 443	988,40
Bayreuth	15	2 668	12 512	250	425	390	56 409	775,28	79 596	1 093,96
Coburg	9	1 559	28 998	300	300	275	112 926	2 761,84	112 012	2 739,47
Hof	13	1 910	3 997	300	410	400	22 097	481,59	36 877	803,70
Zusammen	59	8 667	54 502	280,0	399,2	329,5	234 373	1 019,95	297 927	1 296,52
Gemeinden im Landkreis										
Bamberg	374	3 269	15 590	339,3	319,8	321,9	71 283	494,01	119 002	824,71
Bayreuth	297	2 745	6 563	353,5	358,0	357,3	35 732	338,17	72 086	682,23
Coburg	150	2 465	10 838	361,5	319,1	355,3	49 917	570,31	78 290	894,47
Forchheim	246	2 871	6 975	389,5	383,2	357,1	37 556	331,17	87 523	771,78
Hof	210	3 315	10 101	315,3	311,4	316,0	50 660	513,65	79 097	801,98
Kronach	137	1 984	7 994	329,1	331,6	314,9	37 544	541,84	58 325	841,77
Kulmbach	161	2 323	9 026	296,0	307,7	333,8	42 729	580,25	64 657	878,01
Lichtenfels	153	1 854	6 475	313,5	318,8	346,1	31 501	464,42	51 014	752,10
Wunsiedel i. Fichtelgeb.	106	2 388	5 454	336,4	355,7	351,7	29 618	392,85	52 877	701,36
Zusammen	1 834	23 213	79 017	340,5	334,3	336,5	386 540	462,55	662 871	793,23
Oberfranken	1 893	31 880	133 520	338,6	352,0	333,7	620 912	582,77	960 797	901,77
Regierungsbezirk Mittelfranken										
Kreisfreie Städte										
Ansbach	30	1 534	5 324	360	360	360	25 611	636,69	40 867	1 015,91
Erlangen	31	4 606	17 903	300	460	425	83 765	784,22	144 055	1 348,65
Fürth	29	4 120	12 083	350	555	440	60 437	516,35	108 973	931,02
Nürnberg	126	20 885	88 863	332	535	447	408 104	796,37	605 825	1 182,20
Schwabach	13	1 507	4 931	300	350	390	24 001	611,94	39 775	1 014,10
Zusammen	230	32 652	129 103	331,8	510,2	437,5	601 919	737,86	939 493	1 151,67
Gemeinden im Landkreis										
Ansbach	675	4 768	25 021	405,6	392,6	333,3	112 826	628,45	163 486	910,63
Erlangen-Höchstädt	121	3 956	14 617	384,5	326,1	336,1	69 467	525,34	138 533	1 047,64
Fürth	122	3 490	9 688	346,4	349,4	343,0	49 509	427,65	101 297	874,99
Nürnberger Land	204	4 685	21 655	305,7	299,5	326,4	98 493	592,36	165 634	996,16
Neustadt a. d. Aisch-Bad Windsheim	483	2 366	8 792	415,9	395,7	350,5	43 128	442,45	76 074	780,46
Roth	297	3 699	12 989	336,2	328,1	345,7	63 078	509,13	111 531	900,22
Weißenburg-Gunzenhausen	325	2 256	8 446	457,8	397,2	327,5	40 894	444,79	70 087	762,31
Zusammen	2 227	25 221	101 207	392,6	350,1	335,8	477 394	526,28	826 643	911,29
Mittelfranken	2 457	57 872	230 311	386,9	440,4	392,8	1 079 313	626,46	1 766 136	1 025,11

¹⁾ Berechnet für jede kreisfreie und kreisangehörige Gemeinde: 100 mal Steueraufkommen geteilt durch Hebesatz; bei den Gemeinden im Landkreis die Summe der Grundbeträge der kreisangehörigen Gemeinden.- ²⁾ Bei den Gemeinden im Landkreis gewogener Durchschnittshebesatz = 100 mal Summe der Steueraufkommen geteilt durch Summe der Grundbeträge.- ³⁾ Die Aufbringungskraft der Grundsteuer A, B und der Gewerbesteuer wurde aus den Grundbeträgen mal Landesdurchschnittshebesatz (der Gemeinden insgesamt) geteilt durch 100 errechnet.- ⁴⁾ Realsteueraufbringungskraft abzüglich Gewerbesteuerumlage und zuzüglich Gemeindeanteile an der Einkommen - und Umsatzsteuer.

Noch: 16. Realsteuergrundbeträge, -hebesätze und -aufbringungskraft der kreisfreien Städte und kreisangehörigen Gemeinden in Bayern 2012 nach Regierungsbezirken und Landkreisen

Gebiet	Grundbetrag ¹⁾			Gewogener Durchschnittshebesatz ²⁾			Realsteuer-aufbringungskraft ³⁾		Steuereinnahmekraft der Gemeinden ⁴⁾	
	Grundsteuer		Gewerbe-steuer	Grundsteuer		Gewerbe-steuer	1 000 €	€je Ein-wohner	1 000 €	€je Ein-wohner
	A	B		A	B					
	1 000 €			%						
Regierungsbezirk Unterfranken										
Kreisfreie Städte										
Aschaffenburg	11	3 014	12 835	200	350	385	58 911	855,89	84 416	1 226,44
Schweinfurt	7	2 861	16 311	385	385	370	71 126	1 335,02	84 420	1 584,55
Würzburg	26	4 837	16 054	340	450	420	77 813	582,94	128 747	964,51
Zusammen	44	10 712	45 200	311,9	404,5	392,0	207 850	813,21	297 582	1 164,29
Gemeinden im Landkreis										
Aschaffenburg	106	5 558	19 763	307,9	304,5	330,7	94 529	548,66	165 743	961,99
Bad Kissingen	236	3 098	7 828	343,6	352,4	346,7	41 539	401,10	73 828	712,88
Rhön-Grabfeld	221	2 034	6 571	371,2	355,5	363,1	32 777	398,41	58 743	714,04
Haßberge	260	2 075	7 720	323,2	320,9	325,3	37 299	440,88	64 501	762,41
Kitzingen	359	2 487	10 370	342,5	333,3	332,7	48 989	553,77	77 826	879,73
Miltenberg	132	4 236	15 216	325,4	321,4	329,6	72 787	570,22	116 525	912,87
Main- Spessart	283	3 557	12 679	342,2	339,8	343,0	61 343	482,78	109 491	861,72
Schweinfurt	366	3 337	4 533	318,5	305,1	333,1	30 746	272,55	74 500	660,41
Würzburg	532	4 461	14 344	344,8	315,9	334,4	71 791	449,70	132 602	830,61
Zusammen	2 495	30 843	99 025	337,7	324,2	335,9	491 801	464,69	873 759	825,59
Unterfranken	2 539	41 554	144 224	337,2	344,9	353,5	699 651	532,48	1 171 341	891,47
Regierungsbezirk Schwaben										
Kreisfreie Städte										
Augsburg	37	9 266	35 934	390	485	435	168 121	628,17	260 673	973,99
Kaufbeuren	11	1 313	3 591	250	385	330	18 309	439,01	32 384	776,51
Kempton (Allgäu)	28	2 609	9 584	250	380	387	45 427	728,45	66 976	1 073,98
Memmingen	32	1 770	9 133	260	350	330	40 566	984,46	52 745	1 280,00
Zusammen	107	14 958	58 241	300,9	441,9	404,2	272 423	659,77	412 777	999,68
Gemeinden im Landkreis										
Aichach-Friedberg	382	3 652	13 991	347,7	357,0	343,0	66 882	517,23	119 579	924,76
Augsburg	425	7 191	25 113	340,8	319,0	340,9	121 602	503,81	223 026	924,03
Dillingen a. d. Donau	323	2 572	11 735	395,3	364,9	316,5	54 225	581,54	87 274	935,97
Günzburg	283	3 679	17 137	343,5	318,9	310,0	78 246	650,08	118 601	985,35
Neu Ulm	184	5 926	24 024	350,9	351,2	343,1	111 915	672,36	175 146	1 052,24
Lindau	151	2 777	9 300	348,5	376,0	335,3	45 449	567,57	73 841	922,14
Ostallgäu	518	4 303	17 524	366,4	362,4	325,8	82 866	617,31	127 384	948,94
Unterallgäu	527	4 157	18 150	352,0	327,5	293,4	84 646	622,14	127 881	939,91
Donau-Ries	597	3 792	23 871	414,3	362,2	335,5	104 582	807,72	145 401	1 122,97
Oberallgäu	361	5 321	13 684	345,4	391,5	350,7	72 073	479,39	126 957	844,44
Zusammen	3 752	43 372	174 529	364,5	350,7	330,0	822 487	595,61	1 325 091	959,57
Schwaben	3 859	58 330	232 770	362,7	374,1	348,5	1 094 911	610,38	1 737 868	968,80

¹⁾ Berechnet für jede kreisfreie und kreisangehörige Gemeinde: 100 mal Steueraufkommen geteilt durch Hebesatz; bei den Gemeinden im Landkreis die Summe der Grundbeträge der kreisangehörigen Gemeinden.- ²⁾ Bei den Gemeinden im Landkreis gewogener Durchschnittshebesatz = 100 mal Summe der Steueraufkommen geteilt durch Summe der Grundbeträge.- ³⁾ Die Aufbringungskraft der Grundsteuer A, B und der Gewerbesteuer wurde aus den Grundbeträgen mal Landesdurchschnittshebesatz (der Gemeinden insgesamt) geteilt durch 100 errechnet.- ⁴⁾ Realsteueraufbringungskraft abzüglich Gewerbesteuerumlage und zuzüglich Gemeindeanteile an der Einkommen- und Umsatzsteuer.

17. Umlageeinnahmen¹⁾ und -ausgaben der kreisfreien Städte, Landkreise und Regierungsbezirke in Bayern 2012

Regierungsbezirk Gebietskörperschaft	Umlage-		Gebietskörperschaft	Umlage-	
	einnahmen	ausgaben		einnahmen	ausgaben
	1 000 €			1 000 €	
Zusammenstellung nach Regierungsbezirken			Regierungsbezirk Niederbayern		
Kreisfreie Städte			Kreisfreie Städte		
Oberbayern	—	474 579	Landshut	—	14 404
Niederbayern	—	35 618	Passau	—	10 988
Oberpfalz	—	47 480	Straubing	—	10 226
Oberfranken	—	53 137	Zusammen	—	35 618
Mittelfranken	—	220 185	Landkreise		
Unterfranken	—	59 626	Deggendorf	39 098	17 554
Schwaben	—	91 565	Freyung-Grafenau	24 328	10 892
Zusammen	—	982 191	Kelheim	42 507	19 291
			Landshut	59 641	25 982
Landkreise			Passau	55 630	26 898
Oberbayern	1 410 271	676 196	Regen	24 917	11 540
Niederbayern	376 847	171 017	Rottal-Inn	44 790	19 321
Oberpfalz	265 401	111 598	Straubing-Bogen	31 291	14 493
Oberfranken	291 419	127 842	Dingolfing-Landau	54 644	25 045
Mittelfranken	333 490	175 557	Zusammen	376 847	171 017
Unterfranken	367 759	174 638	Bezirk	206 634	—
Schwaben	511 695	252 243			
Zusammen	3 556 881	1 689 091			
			Regierungsbezirk Oberpfalz		
Bezirke			Kreisfreie Städte		
Oberbayern	1 150 775	—	Amberg	—	7 419
Niederbayern	206 634	—	Regensburg	—	32 928
Oberpfalz	159 079	—	Weiden i.d.OPf.	—	7 133
Oberfranken	180 979	—	Zusammen	—	47 480
Mittelfranken	395 742	—	Landkreise		
Unterfranken	234 264	—	Amberg-Sulzbach	33 931	13 751
Schwaben	343 808	—	Cham	39 109	15 883
Zusammen	2 671 282	—	Neumarkt i.d.OPf.	37 332	17 580
			Neustadt a.d.Waldnaab	29 541	12 486
			Regensburg	50 912	23 677
			Schwandorf	48 024	18 343
			Tirschenreuth	26 552	9 878
			Zusammen	265 401	111 598
			Bezirk	159 079	—
			Regierungsbezirk Oberfranken		
			Kreisfreie Städte		
			Bamberg	—	14 926
			Bayreuth	—	16 782
			Coburg	—	12 678
			Hof	—	8 751
			Zusammen	—	53 137
			Landkreise		
			Bamberg	48 851	23 050
			Bayreuth	31 397	14 527
			Coburg	30 576	13 823
			Forchheim	41 662	16 558
			Hof	35 367	15 084
			Kronach	24 504	10 966
			Kulmbach	26 979	11 732
			Lichtenfels	24 395	11 145
			Wunsiedel i.Fichtelgebirge	27 689	10 957
			Zusammen	291 419	127 842
			Bezirk	180 979	—

¹⁾ Berechnet nach den vom Landesamt ermittelten Umlagegrundlagen.

Noch: 17. Umlageeinnahmen¹⁾ und -ausgaben der kreisfreien Städte, Landkreise und Regierungsbezirke in Bayern 2012

Regierungsbezirk Gebietskörperschaft	Umlage-		Gebietskörperschaft	Umlage-	
	einnahmen	ausgaben		einnahmen	ausgaben
	1 000 €			1 000 €	
Regierungsbezirk Mittelfranken					
Kreisfreie Städte					
Ansbach	—	9 731	Aschaffenburg	63 465	30 849
Erlangen	—	27 601	Bad Kissingen	35 057	15 812
Fürth	—	28 840	Rhön-Grabfeld	27 319	12 447
Nürnberg	—	145 435	Haßberge	27 525	12 665
Schwabach	—	8 579	Kitzingen	34 386	16 322
Zusammen	—	220 185	Miltenberg	42 414	20 746
			Main-Spessart	44 580	20 902
			Schweinfurt	39 096	18 520
			Würzburg	53 917	26 374
			Zusammen	367 759	174 638
Landkreise					
Ansbach	64 336	34 849	Bezirk	234 264	—
Erlangen-Höchstadt	56 350	29 364			
Fürth	36 929	20 738			
Nürnberger Land	65 358	34 481			
Neustadt a.d. Alsch-Bad Windsheim	31 274	16 527			
Roth	45 478	23 189			
Weißenburg-Gunzenhausen	33 765	16 409			
Zusammen	333 490	175 557			
Bezirk	395 742	—			
Regierungsbezirk Schwaben					
Kreisfreie Städte					
Augsburg	—	—	Augsburg	—	60 283
Kaufbeuren	—	—	Kaufbeuren	—	8 086
Kempton (Allgäu)	—	—	Kempton (Allgäu)	—	13 336
Memmingen	—	—	Memmingen	—	9 860
Zusammen	—	—	Zusammen	—	91 565
Landkreise					
Aichach-Friedberg	—	—	Aichach-Friedberg	47 669	22 809
Augsburg	—	—	Augsburg	89 956	43 216
Dillingen a.d. Donau	—	—	Dillingen a.d. Donau	34 328	16 409
Günzburg	—	—	Günzburg	44 208	22 151
Neu-Ulm	—	—	Neu-Ulm	64 612	32 535
Lindau (Bodensee)	—	—	Lindau (Bodensee)	29 879	14 426
Ostallgäu	—	—	Ostallgäu	47 456	23 878
Unterallgäu	—	—	Unterallgäu	47 461	23 781
Donau-Ries	—	—	Donau-Ries	50 097	26 256
Oberallgäu	—	—	Oberallgäu	56 029	26 783
Zusammen	—	—	Zusammen	511 695	252 243
Bezirk	—	—	Bezirk	343 808	—

¹⁾ Berechnet nach den vom Landesamt ermittelten Umlagegrundlagen.

Anhang

Zuordnungsschlüssel für die Tabelle 1 Seite 5

Lfd. Nr.	Einnahmeart	Gruppierungsnummer
1	Steuern und steuerähnliche Einnahmen (netto)	00, 01, 02, 032 . / . 810
2	Einnahmen aus Verwaltung und Betrieb	10 - 15, 21, 22, 24 - 26
3	Allgemeine und laufende Zuweisungen, Zinseinnahmen	041, 051, 060, 061, 062, 063, 072, 081, 092, 16, 17, 191, 20, 23 . / . 169, 209
4	Einnahmen der laufenden Rechnung	S Zeile 1 bis Zeile 3 . / . 062, 063, 072, 162, 172, 202, 232
5	Einnahmen aus der Veräußerung von Vermögen	33, 340, 345
6	Zuweisungen für Investitionen und Investitionsfördermittel	32, 35, 36
7	Sonst. Einnahmen der Kapitalrechnung	370, 371, 372, 373
8	Einnahmen der Kapitalrechnung	S Zeile 5 bis Zeile 7 . / . 322, 362, 372
9	Gesamteinnahmen (ohne besondere Finanzierungsvorgänge)	Zeile 4 + Zeile 8

Lfd. Nr.	Ausgabeart	Gruppierungsnummer
10	Personalausgaben	4
11	Sächlicher Verwaltungs- und Betriebsaufwand	5, 84
12	Zinsausgaben	80 . / . 809
13	Zuweisungen und Zuschüsse für laufende Zwecke	67, 690, 691, 692, 693, 70, 71, 72, 82, 83 . / . 679
14	Leistungen der Sozialhilfe	730, 735, 740, 745
15	Sonstige Soziale Leistungen	75, 76, 77, 783, 784, 785, 788, 789, 79
16	Ausgaben der laufenden Rechnung	S Zeile 10 bis Zeile 15 . / . 062, 063, 072, 162, 172, 202, 232
17	Baumaßnahmen	94
18	Sonstige Ausgaben der Kapitalrechnung	92, 930, 932, 935, 970, 971, 972, 973, 98, 990, 991
19	Ausgaben der Kapitalrechnung	S Zeile 17 bis Zeile 18 . / . 322, 362, 372
20	Gesamtausgaben (ohne besondere Finanzierungsvorgänge)	Zeile 16 + Zeile 19
21	Finanzierungssaldo	Zeile 9 . / . Zeile 20

Lfd. Nr.	Besondere Finanzierungsvorgänge	Gruppierungsnummer
22	Einnahmen	31, 374, 375, 376, 377, 378
23	davon Einnahmen aus Krediten	374, 375, 376, 377, 378
24	Entnahmen aus Rücklagen	31
25	Ausgaben	895, 91, 992, 974, 975, 976, 977, 978
26	darunter Schuldentilgung	974, 975, 976, 977, 978
27	Zuführung an Rücklagen	91

Für die Lieferung an das Bayerische Landesamt für Statistik und Datenverarbeitung maßgebliche Systematik der Kassenstatistik

Gruppierung

A. Einnahmen und Ausgaben

Steuern, allgemeine Zuweisungen

Realsteuern		
000	Grundsteuer A	Einnahmen aus Verwaltung und Betrieb
001	Grundsteuer B	10 Verwaltungsgebühren
003	Gewerbsteuer (brutto)	11 Benutzungsgebühren und ähnliche Entgelte
00	Realsteuern zusammen	12 Zweckgebundene Abgaben
		13 Einnahmen aus Verkauf
	Gemeindeanteile an Gemeinschaftsteuern	14 Mieten und Pachten
		15 Sonstige Verwaltungs- und Betriebseinnahmen
010 ¹	Einkommensteuer	
012	Umsatzsteuer	Erstattungen von Ausgaben des Verwaltungshaushalts
01	Gemeindeanteile an Gemeinschaftsteuern zusammen	160 von Bund, LAF, ERP-Sondervermögen
		161 vom Land
	Andere Steuern	162 von Gemeinden/Gv
022	Hundesteuer	163 von Zweckverbänden und dgl.
024 ²	Zuschlag zur Grunderwerbsteuer	164 von Trägern der gesetzlichen Sozialversicherung
027	Zweitwohnungssteuer	165 von kommunalen Sonderrechnungen
029 ³	Sonstige Steuern	166 von sonstigen öffentlichen Sonderrechnungen
02	andere Steuern zusammen	167 von privaten Unternehmen
	Steuerähnliche Einnahmen	168 von übrigen Bereichen
032	Sonstige steuerähnliche Einnahmen	169 Innere Verrechnungen
	Schlüsselzuweisungen	16 Erstattungen von Ausgaben des Verwaltungshaushalts zusammen
041	vom Land	
	Bedarfszuweisungen	Zuweisungen und Zuschüsse für lfd. Zwecke
051	vom Land	170 von Bund, LAF, ERP-Sondervermögen
	Sonstige allgemeine Zuweisungen	171 vom Land
060	vom Bund	172 von Gemeinden/Gv
061	vom Land	173 von Zweckverbänden und dgl.
062	von Gemeinden/Gv	174 von Trägern der gesetzlichen Sozialversicherung
063	von Verwaltungsgemeinschaften	175 von kommunalen Sonderrechnungen
	Allgemeine Umlagen	176 von sonstigen öffentlichen Sonderrechnungen
072	von Gemeinden/Gv	177 von privaten Unternehmen
	Allg. Zuweisungen aus bes. Abrechnungsverfahren	178 von übrigen Bereichen
081	Überlassung des Aufkommens an Verwahrungsgeldern und Geldbußen	17 Zuweisungen und Zuschüsse für lfd. Zwecke zusammen
092	Leistungen des Landes aus der Umsetzung des Vierten Gesetzes für Moderne Dienstleistungen am Arbeitsmarkt	Aufgabenbezogene Leistungsbeteiligung
		191 Leistungsbeteiligung bei Leistungen für Unterkunft u. Heizung an Arbeitsuchende
		192 Leistungsbeteiligung bei Leistungen zur Sicherung des Lebensunterhalts n. §§ 19 ff SGB II (ohne Leistungen für Unterkunft und Heizung)
		193 Leistungsbeteiligung bei der Eingliederung von Arbeitsuchenden nach § 16 Abs. 1 und

¹ Einschl. Gemeindeanteil am Zinsabschlag.

² Nach altem Recht (Restbeträge).

³ Einschl. Restbeträge aus Bagatellsteuern.

2 Satz 2 Nr. 5 und 6, Abs. 3 und Abs. 4
SGB II

**19 Aufgabenbezogene Leistungsbeteiligung
zusammen**

Sonstige Finanzeinnahmen

Zinseinnahmen

- 202 von Gemeinden/Gv
- 203 von Zweckverbänden und dgl.
- 204 von Trägern der gesetzlichen Sozialversicherung
- 205 von kommunalen Sonderrechnungen
- 206 von sonstigen öffentlichen Sonderrechnungen
- 207 von privaten Unternehmen
- 208 von übrigen Bereichen
- 209 aus inneren Darlehen

20 Zinseinnahmen zusammen

- 21 Gewinnanteile von wirtschaftlichen Unternehmen und aus Beteiligungen
- 22 Konzessionsabgaben

Schuldendiensthilfen

- 230 von Bund, LAF, ERP-Sondervermögen
- 231 vom Land
- 232 von Gemeinden/Gv
- 233 von Zweckverbänden und dgl.
- 234 von Trägern der gesetzlichen Sozialversicherung
- 235 von kommunalen Sonderrechnungen
- 236 von sonstigen öffentlichen Sonderrechnungen
- 237 von privaten Unternehmen
- 238 von übrigen Bereichen

23 Schuldendiensthilfen zusammen

**Ersatz von sozialen Leistungen außerhalb
von Einrichtungen**

- 240 Kostenbeiträge und Aufwendungsersatz;
Kostenersatz - überörtlicher Träger
- 241 Kostenbeiträge und Aufwendungsersatz;
Kostenersatz - örtlicher Träger
- 242 Unterhaltsansprüche gegen bürgerlich-
rechtlich Unterhaltsverpflichtete
- überörtlicher Träger
- 243 Unterhaltsansprüche gegen bürgerlich-
rechtlich Unterhaltsverpflichtete
- örtlicher Träger
- 244 Leistungen von Sozialleistungsträgern
- überörtlicher Träger
- 245 Leistungen von Sozialleistungsträgern
- örtlicher Träger
- 246 Sonstige Ersatzleistungen
- überörtlicher Träger
- 247 Sonstige Ersatzleistungen
- örtlicher Träger
- 248 Rückzahlung gewährter Hilfen (einschließ-
lich Zinsen von Darlehen)
- überörtlicher Träger

- 249 Rückzahlung gewährter Hilfen (einschließ-
lich Zinsen von Darlehen)
- örtlicher Träger

**24 Ersatz von sozialen Leistungen außerhalb
von Einrichtungen zusammen**

Ersatz v. sozialen Leistungen in Einrichtungen

- 250 Kostenbeiträge und Aufwendungsersatz;
Kostenersatz - überörtlicher Träger
- 251 Kostenbeiträge und Aufwendungsersatz;
Kostenersatz - örtlicher Träger
- 252 Unterhaltsansprüche gegen bürgerlich-
rechtlich Unterhaltsverpflichtete
- überörtlicher Träger
- 253 Unterhaltsansprüche gegen bürgerlich-
rechtlich Unterhaltsverpflichtete
- örtlicher Träger
- 254 Leistungen von Sozialleistungsträgern
- überörtlicher Träger
- 255 Leistungen von Sozialleistungsträgern
- örtlicher Träger
- 256 Sonstige Ersatzleistungen
- überörtlicher Träger
- 257 Sonstige Ersatzleistungen
- örtlicher Träger
- 258 Rückzahlung gewährter Hilfen (einschließ-
lich Zinsen von Darlehen)
- überörtlicher Träger
- 259 Rückzahlung gewährter Hilfen (einschließ-
lich Zinsen von Darlehen)
- örtlicher Träger

**25 Ersatz von sozialen Leistungen in Einrich-
tungen zusammen**

26 Weitere Finanzeinnahmen

Kalkulatorische Einnahmen

- 270 Abschreibungen
- 271 Abschreibungen aus Zuwendungs-
finanziertem Vermögen
- 275 Verzinsung des Anlagekapitals

28 Zuführungen vom Vermögenshaushalt

295 Ist-Überschuss des Verwaltungshaushalts

299 Einnahmen des Verwaltungshaushalts

Einnahmen des Vermögenshaushalts

- 30 Zuführung vom Verwaltungshaushalt
- 31 Entnahmen aus Rücklagen

Rückflüsse von Darlehen

- 322 von Gemeinden/Gv
- 323 von Zweckverbänden und dgl.
- 324 von Trägern der gesetzlichen Sozialversicherung
- 325 von kommunalen Sonderrechnungen
- 326 von sonstigen öffentlichen Sonderrechnungen
- 327 von privaten Unternehmen

- 328 von übrigen Bereichen
- 32 Rückflüsse von Darlehen zusammen**
- 33 Einnahmen aus der Veräußerung von Beteiligungen und Rückflüsse von Kapitaleinlagen
- Einnahmen aus der Veräußerung von Sachen des Anlagevermögens
- 340 Grundstücke
- 345 Bewegliche Sachen
- 35 Beiträge und ähnliche Entgelte
- Zuweisungen und Zuschüsse für Investitionen und Investitionsförderungsmaßnahmen
- 360 von Bund, LAF, ERP-Sondervermögen
- 361 vom Land
- 362 von Gemeinden/Gv
- 363 von Zweckverbänden und dgl.
- 364 von Trägern der gesetzlichen Sozialversicherung
- 365 von kommunalen Sonderrechnungen
- 366 von sonstigen öffentlichen Sonderrechnungen
- 367 von privaten Unternehmen
- 368 von übrigen Bereichen
- 36 Zuweisungen und Zuschüsse für Investitionen und Investitionsförderungsmaßnahmen zusammen**
- Einnahmen aus Krediten und inneren Darlehen
- 370 von Bund, LAF, ERP-Sondervermögen
- 371 vom Land
- 372 von Gemeinden/Gv
- 373 von Zweckverbänden und dgl.
- 374 von Trägern der gesetzlichen Sozialversicherung
- 375 von kommunalen Sonderrechnungen
- 376 von sonstigen öffentlichen Sonderrechnungen
- 377 von privaten Unternehmen
- 378 von übrigen Bereichen
- 379 Innere Darlehen
- 37 Einnahmen aus Krediten und inneren Darlehen zusammen**
- 392 Durchbuchung von Soll-Fehlbeträgen
- 395 Ist-Überschuss des Vermögenshaushalts
- 398 Einnahmen des Vermögenshaushalts**
- 399 Einnahmen des Verwaltungs- und Vermögenshaushalts**

Personalausgaben

- 40 Aufwendungen für ehrenamtliche Tätigkeit
- Dienstbezüge und dgl.
- 410 Beamte
- 411 Versorgungsrücklage für aktive Beamte
- 414 Tariflich Beschäftigte
- 416 Beschäftigungsentgelte und dgl.
- Versorgungsbezüge und dgl.
- 420 Beamte
- 421 Versorgungsrücklage für Versorgungsempfänger
- 424 Tariflich Beschäftigte
- 428 Sonstige
- Beiträge zu Versorgungskassen
- 430 Beamte
- 434 Tariflich Beschäftigte
- 438 Sonstige
- Beiträge zur gesetzlichen Sozialversicherung
- 440 Beamte
- 444 Tariflich Beschäftigte
- 448 Sonstige
- 45 Beihilfen, Unterstützungen und dgl.
- 46 Personal-Nebenausgaben
- 4 Personalausgaben zusammen**
- Sächlicher Verwaltungs- u. Betriebsaufwand**
- 50 Unterhalt der Grundstücke und baulichen Anlagen
- 51 Unterhalt des sonstigen unbeweglichen Vermögens
- 52 Geräte, Ausstattungs- und Ausrüstungsgegenstände, sonstige Gebrauchsgegenstände
- 53 Mieten und Pachten
- 54 Bewirtschaftung der Grundstücke, baulichen Anlagen usw.
- 55 Haltung von Fahrzeugen
- 56 Besondere Aufwendungen für Bedienstete
- 577/578 Kosten der zuschussfähigen Lernmittel
- 638⁴ Weitere Verwaltungs- u. Betriebsausgaben
- 639 Schülerbeförderung
- 64 Steuern, Versicherungen, Schadensfälle
- 65 Geschäftsausgaben
- 660 Verfügungsmittel
- 661 Mitgliedsbeiträge
- 662 Vermischte Ausgaben
- 5⁵ Sächlicher Verwaltungs- und Betriebsaufwand zusammen**

⁴ Zusammenfassung der Gruppen 57 - 63, ohne UGr. 577, 578 und 639

⁵ Hauptgruppe 5 = Summe der Gruppierungen 50 bis 662

- Erstattungen von Ausgaben des Verwaltungshaushalts
- 670 an Bund, LAF, ERP-Sondervermögen
 - 671 an Land
 - 672 an Gemeinden/Gv
 - 673 an Zweckverbände und dgl.
 - 674 an Träger der gesetzlichen Sozialversicherung
 - 675 an kommunale Sonderrechnungen
 - 676 an sonstige öffentliche Sonderrechnungen
 - 677 an private Unternehmen
 - 678 an übrige Bereiche
 - 679 Innere Verrechnungen
- 67 Erstattungen von Ausgaben des Verwaltungshaushalts zusammen**

- Kalkulatorische Kosten
- 680 Abschreibungen
 - 681 Abschreibungen aus Zuwendungsfinanziertem Vermögen
 - 685 Verzinsung des Anlagekapitals

- Aufgabenbezogene Leistungsbeteiligung
- 690 Leistungsbeteiligung bei Leistungen für Unterkunft und Heizung nach § 22 Abs. 1 SGB II
 - 691 Leistungsbeteiligung bei Leistungen für Unterkunft und Heizung nach § 22 Abs. 3 SGB II
 - 692 Leistungsbeteiligung bei Leistungen zur Eingliederung von Arbeitsuchenden nach § 16 Abs. 2 Satz 2 Nr. 1 bis 4 SGB II
 - 693 Leistungsbeteiligung bei einmaligen Leistungen an Arbeitsuchende nach § 23 Abs. 3 SGB II
 - 694 Leistungsbeteiligung beim Arbeitslosengeld II nach § 19 ff. SGB II (ohne Leistungen für Unterkunft u. Heizung)
 - 695 Leistungsbeteiligung bei der Eingliederung Arbeitsuchender nach § 16 Abs. 1 und Abs. 2 Satz 2 Nr. 5 und 6, Abs. 3 und 4 SGB II
 - 696 Leistungen für Bildung und Teilhabe nach § 28 SGB II im Rahmen einer gemeinsamen Einrichtung

69 Aufgabenbezogene Leistungsbeteiligung zusammen

Zuweisungen und Zuschüsse (nicht für Investitionen)

- 70 Zuschüsse für laufende Zwecke an soziale oder ähnliche Einrichtungen

- Zuweisungen und sonstige Zuschüsse für laufende Zwecke
- 710 an Bund, LAF, ERP-Sondervermögen
 - 711 an Land
 - 712 an Gemeinden/Gv
 - 713 an Zweckverbände und dgl.
 - 714 an Träger der gesetzlichen Sozialversicherung
 - 715 an kommunale Sonderrechnungen
 - 716 an sonstige öffentliche Sonderrechnungen

- 717 an private Unternehmen
 - 718 an übrige Bereiche
- 71 Zuweisungen und sonstige Zuschüsse für laufende Zwecke zusammen**
- Schuldendiensthilfen
- 722 an Gemeinden/Gv
 - 723 an Zweckverbände und dgl.
 - 724 an Träger der gesetzlichen Sozialversicherung
 - 725 an kommunale Sonderrechnungen
 - 726 an sonstige öffentliche Sonderrechnungen
 - 727 an private Unternehmen
 - 728 an übrige Bereiche
- 72 Schuldendiensthilfen zusammen**

- 730 Leistungen der Sozialhilfe einschl. Grundversicherung im Alter und bei Erwerbsminderung an natürliche Personen außerhalb von Einrichtungen - überörtlicher Träger
- 735 Leistungen der Sozialhilfe einschl. Grundversicherung im Alter und bei Erwerbsminderung an natürliche Personen außerhalb von Einrichtungen - örtlicher Träger
- 739 Leistungen für Bildung und Teilhabe an natürliche Personen außerhalb von Einrichtungen
- 740 Leistungen der Sozialhilfe einschl. Grundversicherung im Alter und bei Erwerbsminderung an natürliche Personen innerhalb von Einrichtungen - überörtlicher Träger
- 745 Leistungen der Sozialhilfe einschl. Grundversicherung im Alter und bei Erwerbsminderung an natürliche Personen innerhalb von Einrichtungen - örtlicher Träger
- 749 Leistungen für Bildung und Teilhabe an natürliche Personen innerhalb von Einrichtungen
- 75 Leistungen an Kriegsoffer und ähnliche Berechtigte
- 76 Leistungen der Jugendhilfe außerh. von Einrichtungen
- 77 Leistungen der Jugendhilfe in Einrichtungen

Sonstige soziale Leistungen

- 781 Bildung und Teilhabe nach § 6b Bundeskindergeldgesetz
- 782 Originäre Leistungen für Bildung und Teilhabe nach § 28 SGB II
- 783 Leistungen für Unterkunft und Heizung an Arbeitsuchende nach § 22 SGB II
- 784 Leistungen zur Eingliederung Arbeitsuchender n.§ 16 Abs. 2 Satz 2 Nr. 1 bis 4 SGB II
- 785 Einmalige Leistung an Arbeitsuchende nach § 23 Abs. 3 SGB II
- 786 Leistungen zur Sicherung des Lebensunterhalts Arbeitslosengeld II nach §§ 19 ff SGB II (ohne Leistungen für Unterkunft und Heizung)

- 787 Leistungen zur Eingliederung von Arbeit-suchenden nach § 16 Abs. 1 und Abs. 2 Satz 2 Nr. 5 und 6, Abs. 3 und 4 SGB II
- 788 Weitere soziale Leistungen
- 78 Sonstige soziale Leistungen zusammen**
- 79 Leistungen nach dem Asylbewerberleistungs-gesetz

Sonstige Finanzausgaben

- Zinsausgaben
- 800 an Bund, LAF, ERP-Sondervermögen
- 801 an Land
- 802 an Gemeinden/Gv
- 803 an Zweckverbände und dgl.
- 804 an Träger der gesetzlichen Sozialversiche-rung
- 805 an kommunale Sonderrechnungen
- 806 an sonstige öffentliche Sonderrechnungen
- 807 an private Unternehmen
- 808 an übrige Bereiche
- 809 für innere Darlehen
- 80 Zinsausgaben zusammen**
- Steuerbeteiligungen
- 810 Gewerbesteuerumlage
- Allgemeine Zuweisungen
- 821 an Land
- 822 an Gemeinden/Gv
- 82 Allgemeine Zuweisungen zusammen**
- Allgemeine Umlagen
- 831 an Land (Solidarumlage netto)
- 832 an Gemeinden/Gv
- 833 an Verwaltungsgemeinschaften
- 83 Allgemeine Umlagen zusammen**
- 84 Weitere Finanzausgaben
- 86 Zuführung zum Vermögenshaushalt
- 895 Ist-Fehlbetrag des Verwaltungshaushalts
- 899 Ausgaben des Verwaltungshaushalts**
- 90 Zuführung zum Verwaltungshaushalt
- 91 Zuführungen an Rücklagen
- Gewährung von Darlehen
- 922 an Gemeinden/Gv
- 923 an Zweckverbände und dgl.
- 924 an Träger der gesetzlichen Sozialversiche-rung
- 925 an kommunale Sonderrechnungen
- 926 an sonstige öffentliche Sonderrechnungen
- 927 an private Unternehmen
- 928 an übrige Bereiche
- 92 Gewährung von Darlehen zusammen**
- 930 Erwerb von Beteiligungen, Kapitaleinlagen
- 932 Erwerb von Grundstücken

- 935 Erwerb von beweglichen Sachen des Anlagevermögens
- 94⁶ Baumaßnahmen
davon:
- B01 Allgemeine Verwaltung (EPl. 0)
- B02 Schulen (EPl. 2)
- B03 Eigene Sportstätten (A 56)
- B04 Städtebauliche Planung, Vermessung, Bauordnung (A 61)
- B05 Wohnungsbauförderung und -fürsorge (A 62)
- B06 Gemeinde-, Kreis-, Landes- und Bundes-strassen (A 63-66)
- B07 Abwasserbeseitigung (A 70)
- B08 Abfallbeseitigung (A 72)
- B09 Versorgungsunternehmen (A 81)
- B10 Verkehrsunternehmen (A 82)
- B11 Allgemeines Grundvermögen (A 88)
- B12 Übrige Aufgabenbereiche (Rest)

- Tilgung von Krediten, Rückzahlung von inneren Darlehen
- 970 an Bund, LAF, ERP-Sondervermögen
- 971 an Land
- 972 an Gemeinden/Gv
- 973 an Zweckverbände und dgl.
- 974 an Träger der gesetzlichen Sozialversiche-rung
- 975 an kommunale Sonderrechnungen
- 976 an sonstige öffentliche Sonderrechnungen
- 977 an private Unternehmen
- 978 an übrige Bereiche
- 979 Rückzahlung innerer Darlehen
- 97 Tilgung von Krediten, Rückzahlung von inneren Darlehen zusammen**
- Zuweisungen und Zuschüsse für Investitionen
- 980 an Bund, LAF, ERP-Sondervermögen
- 981 an Land
- 982 an Gemeinden/Gv
- 983 an Zweckverbände und dgl.
- 984 an Träger der gesetzlichen Sozialversiche-rung
- 985 an kommunale Sonderrechnungen
- 986 an sonstige öffentliche Sonderrechnungen
- 987 an private Unternehmen
- 988 an übrige Bereiche
- 98 Zuweisungen und Zuschüsse für Investitio-nen zusammen**
- Sonstiges
- 990 Kreditbeschaffungskosten
- 991 Ablösung von Dauerlasten
- 992 Deckung von Fehlbeträgen (Soll-Fehlbetr.)
- 995 Ist-Fehlbetrag des Vermögenshaushalts
- 998 Ausgaben des Vermögenshaushalts**
- 999 Ausgaben des Verwaltungs- und Vermögenshaushalts**

⁶ Zusammenfassung der Gruppen 94 - 96

B. Bewirtschaftete Fremdmittel

Einnahmen

F02 Katastrophenschutz (A 14) **aus Gr. 160**

F04 Wohngeld (UA 488) **aus Gr. 161**
(nur Landkreise und Kreisfreie Städte)

F06 Einnahmen zusammen

Ausgaben

F08 Katastrophenschutz (A 14) **aus Gr. 50-66**

F10 Wohngeld (UA 488) **aus Gr. 788**
(nur Landkreise und Kreisfreie Städte)

F12 Ausgaben zusammen

C. Schulden

1. Schulden insgesamt

S11 Stand Ende des Vorjahres

S12 Berichtigung im Berichtszeitraum

S13 Stand zum jeweiligen
Quartalsende bzw. Jahresende

Schulden bei den öffentlichen Haushalten
(Gr. 371 – 373 bzw. 971 – 973)

S21 Stand Ende des Vorjahres

S22 Berichtigung im Berichtszeitraum

S23 Stand zum jeweiligen
Quartalsende bzw. Jahresende

Schulden am Kreditmarkt und bei sonstigen
öffentlichen Bereichen
(Gr. 374 – 378 bzw. 974 – 978)

S31 Stand Ende des Vorjahres

S32 Berichtigung im Berichtszeitraum

S33 Stand zum jeweiligen
Quartalsende bzw. Jahresende

2. Innere Darlehen (Gr. 379 bzw. 979)

S41 Stand Ende des Vorjahres

S42 Berichtigung im Berichtszeitraum

S43 Stand zum jeweiligen
Quartalsende bzw. Jahresende

3. Kassenkredite

S51 Stand Ende des Vorjahres

S52 Berichtigung im Berichtszeitraum

S53 Stand zum jeweiligen
Quartalsende bzw. Jahresende

D. Hebesätze in %

(nicht bei Bezirken und Verwaltungsgemein-
schaften vorhanden)

H11 Grundsteuer A (gemäß Haushaltssatzung)

H21 Grundsteuer B (gemäß Haushaltssatzung)

H31 Gewerbesteuer (gemäß Haushaltssatzung)

E. Umlagesatz zur Berechnung der Kreis- bzw. Bezirksumlage in % (nur Landkreisen bzw. Bezirken)

U12 Kreis- bzw. Bezirksumlage

F. Nachrichtlich

N02 Überlassung des Aufkommens aus der
Grunderwerbsteuer nach Art. 8 FAG
(**aus UGr. 061**)

N03 Überlassung des Kostenaufkommens des
staatlichen Landratsamtes an den Landkreis
nach Art. 7 (2) FAG (**aus UGr. 061**)

N05 Fremdenverkehrsbeitrag

N06 Kurbeitrag